COVALE
CONSTRUÇÕES E SERVIÇOS EIRELI

Deus é fiel

COVALE CONST. E SERVIÇOS EIRELI
CNPJ: 11.170.603/0001-58
PAG 01 / 292

DOCUMENTAÇÃO DE HABILITAÇÃO

À
PREFEITURA MUNICIPAL DE LIVRAMENTO - PB
COMISSÃO PERMANENTE DE LICITAÇÃO
TOMADA DE PREÇOS N° 05/2022

COVALE CONST. E SERVIÇOS EIRELI
CNPJ: 11.170.603/0001-58
PAG 02 / 202

À PREFEITURA MUNICIPAL DE LIVRAMENTO - PB
COMISSÃO PERMANENTE DE LICITAÇÃO
TOMADA DE PREÇOS N° 05/2022

DECLARAÇÃO DE ELABORAÇÃO INDEPENDENTE DE PROPOSTA

A empresa COVALE CONSTRUÇÕES E SERVIÇOS EIRELI, inscrita no CNPJ sob o nº. 11.170.603/0001-58, sediada à Rua Sargento Sarmento, 22, Estreito, na cidade de Sousa - PB, representada pelo sócio Sr. Francisco Tiago Figueiredo Barbosa, doravante denominado licitante, para fins do edital da tomada de preço n° 05/2022, declara, sob as penas da lei, em especial o art. 299 do código penal brasileiro, que:

(a) a proposta apresentada para participar da **TOMADA DE PREÇOS N° 05/2022** foi elaborada de maneira independente pelo Licitante, e o conteúdo da proposta não foi, no todo ou em parte, direta ou indiretamente, informado, discutido ou recebido de qualquer outro participante potencial ou de fato da **TOMADA DE PREÇOS N° 05/2022**, por qualquer meio ou por qualquer pessoa;

(b) a intenção de apresentar a proposta elaborada para participar da **TOMADA DE PREÇOS N° 05/2022** não foi informada, discutida ou recebida de qualquer outro participante potencial ou de fato da **TOMADA DE PREÇOS N° 05/2022**, por qualquer meio ou por qualquer pessoa;

(c) que não tentou, por qualquer meio ou por qualquer pessoa, influir na decisão de qualquer outro participante potencial ou de fato da **TOMADA DE PREÇOS N° 05/2022** quanto a participar ou não da referida licitação;

(d) que o conteúdo da proposta apresentada para participar da **TOMADA DE PREÇOS N° 05/2022** não será, no todo ou em parte, direta ou indiretamente, informado, discutido ou recebido de qualquer participante potencial ou de fato da **TOMADA DE PREÇOS N° 05/2022** antes da adjudicação do objeto da referida licitação;

(e) que o conteúdo da proposta apresentada para participar da **TOMADA DE PREÇOS N° 05/2022** não foi, no todo ou em parte, direta ou indiretamente, discutida ou recebida de qualquer integrante da - PREFEITURA MUNICIPAL DE LIVRAMENTO - PB antes da abertura das propostas; e

(f) que está plenamente ciente do teor e da extensão desta declaração e que detém plenos poderes e informações para firmá-la.

Sousa - PB, 16 de março de 2022.

Luiz Lucélio de A. Ferreira
Engº Civil
CREA-PB 2022853-0
COVALE CONST. E SERVIÇOS EIRELI

COVALE CONSTRUÇÕES E SERVIÇOS EIRELI
Francisco Tiago Figueiredo Barbosa
Sócio administrador

À PREFEITURA MUNICIPAL DE LIVRAMENTO - PB
COMISSÃO PERMANENTE DE LICITAÇÃO
TOMADA DE PREÇOS N° 005/2022

DECLARAÇÃO CONTINUAÇÃO

A empresa COVALE CONSTRUÇÕES E SERVIÇOS EIRELI, inscrita no CNPJ sob o nº. 11.170.603/0001-58, sediada à Rua Sargento Sarmento, 22 A, Estreito, na cidade de SOUSA-PB, declara sob as penalidades da lei, de que disporá, por ocasião da futura contratação, das instalações, aparelhamento e pessoal técnico considerados essenciais para a execução contratual conforme o parágrafo 6° do art.30 da lei n° 8.666/93.

DECLARAÇÃO DE VISITA AO LOCAL DAS OBRAS OU SERVIÇOS (ITEM 8.7)

A empresa COVALE CONSTRUÇÕES E SERVIÇOS EIRELI, inscrita no CNPJ sob o nº. 11.170.603/0001-58, sediada à Rua Sargento Sarmento, 22 A, Estreito, na cidade de SOUSA-PB, declara sob as penalidades da lei, de que temos pleno conhecimento das condições e peculiaridades inerentes à natureza dos trabalhos relativamente ao objeto e sobre o local dos serviços da **Tomada de Preços nº 005/2022**, assumindo total responsabilidade, ficando impedida no futuro de pleitear por força do conhecimento declarado, quaisquer alterações contratuais de natureza técnica ou financeira.

Sousa - PB, 16 de março 2022.

LUIZ LUECIELIO DE ARAUJO FERREIRA
Engenheiro Civil CREA nº 162022853-0

Luiz Luecielio de A. Ferreira
Engº Civil
CREA 162022853-0
COVALE CONST. E SERVIÇOS EIRELI

COVALE CONSTRUÇÕES E SERVIÇOS EIRELI
Francisco Tiago Figueiredo Barbosa
Sócio administrador

COVALE
CONSTRUÇÕES E SERVIÇOS EIRELI

Deus é fiel

COVALE CONST. E SERVIÇOS EIRELI
CNPJ: 11.170.603/0001-58
PAG 04 / 2022

À PREFEITURA MUNICIPAL DE LIVRAMENTO - PB
COMISSÃO PERMANENTE DE LICITAÇÃO
TOMADA DE PREÇOS N° 05/2022

DECLARAÇÃO DE COMPROMISSO DE OBRAS ASSUMIDAS (ITEM 8.5.D)

A empresa COVALE CONSTRUÇÕES E SERVIÇOS EIRELI, inscrita no CNPJ sob o nº. 11.170.603/0001-58, sediada à Rua Sargento Sarmento, 22 A, Estreito, na cidade de SOUSA-PB, representada neste ato pelo sócio Sr Francisco Tiago Figueiredo Barbosa, portador da carteira de identidade n° 2.547.232 e do CPF n° 035.508.784-78, Declaramos para fins de prova junto a CPL da Prefeitura de Livramento - PB, sob as penas da Lei, que: estão sendo assumidos os seguintes compromissos:

COMPROMISSOS ASSUMIDOS
Obra de Construção de ginásio 35% concluída - Prefeitura Municipal de Mãe D'água-PB.
VALOR TOTAL: 671.177,29 (seiscentos e setenta e um mil, cento e setenta e sete mil reais e vinte e nove centavos) VALOR MEDIDO: 201.353,19 (duzentos e um mil, trezentos e cinquenta e três reais e dezenove centavos) VALOR A MEDIR: 469.824,10 (quatrocentos e sessenta e nove mil, oitocentos e vinte equatro reais e dez centavos) PERCENTUAL EXECUTADO: 35%
Obra de construção de matadouro público 70% concluída - Prefeitura Municipal de Riacho dos Cavalos-PB.
VALOR TOTAL: 528.242,52 (quinhentos e vinte e oito mil, duzentos e quarenta e dois reais e cinquenta e dois centavos) VALOR MEDIDO: 369.769,76 (trezentos e sessenta e nove mil, setecentos e sessenta e nove reais e setenta seis centavos) VALOR A MEDIR: 158.472,76 (cento e cinquenta e oito mil, quatrocentos e setenta e dois reais e setenta e seis centavos) PERCENTUAL EXECUTADO: 70%
Obra de complexo esportivo 90% concluída - Prefeitura Municipal de São Bento-PB.
VALOR TOTAL: 927.882,84 (novecentos e vinte e sete mil e oitocentos e oitenta e dois reais e oitenta e quatro centavos) VALOR MEDIDO: 835.094,56 (oitocentos e trinta e cinco mil, noventa e quatro reais e cinquenta e seis centavos) VALOR A MEDIR: 92.788,28 (noventa e dois mil, setecentos e oitenta e oito reais e vinte e oito centavos) PERCENTUAL EXECUTADO: 90%
Obra de abastecimento 0% concluída - Prefeitura Municipal de Mãe D'água-PB.
VALOR TOTAL: 220.317,08 (duzentos e vinte mil, trezentos e dezessete reais e oito centavos) VALOR MEDIDO: 0,00 VALOR A MEDIR: 0,00 PERCENTUAL EXECUTADO: 0%

Sousa - PB, 16 de março de 2022.

COVALE CONSTRUÇÕES E SERVIÇOS EIRELI
Francisco Tiago Figueiredo Barbosa
Sócio administrador

COVALE CONST. E SERVIÇOS EIRELI
CNPJ: 11.170.603/0001-58
PAG 05 / 202

À PREFEITURA MUNICIPAL DE LIVRAMENTO - PB
COMISSÃO PERMANENTE DE LICITAÇÃO
TOMADA DE PREÇOS N° 05/2022

DECLARAÇÃO DO ART. 7° DA CF (ITEM 8.6.A)

A empresa COVALE CONSTRUÇÕES E SERVIÇOS EIRELI, inscrita no CNPJ sob o nº. 11.170.603/0001-58, sediada à Rua Sargento Sarmento, 22 A, Estreito, na cidade de SOUSA-PB, representada neste ato pelo sócio Sr Francisco Tiago Figueiredo Barbosa, portador da carteira de identidade n° 2.547.232 e do CPF n° 035.508.784-78, Declaramos para fins de prova junto a CPL da Prefeitura de Livramento-PB, sob as penas da Lei, que:, sob pena de rescisão contratual, para os fins requeridos no inciso XXXIII, do art. 7º da Constituição Federal, consoante o que se estabeleceu no art., 1º da lei nº. 9.854, de 27 de outubro de 1999, que não tem em seus quadros de empregados menores de 18 anos em trabalho noturno, perigoso ou insalubre, e nem menores de 16 (dezesseis) anos em qualquer trabalho, podendo existir menores de 14(quatorze) anos nas condições de aprendiz na forma da legislação vigente, a presente declaração expressa a verdade e dou fé.

DECLARAÇÃO DE IMPACTO AO MEIO AMBIENTE (ITEM 8.10.E)

A empresa COVALE CONSTRUÇÕES E SERVIÇOS EIRELI, inscrita no CNPJ sob o nº. 11.170.603/0001-58, sediada à Rua Sargento Sarmento, 22 A, Estreito, na cidade de SOUSA-PB, representada neste ato pelo sócio Sr Francisco Tiago Figueiredo Barbosa, portador da carteira de identidade n° 2.547.232 e do CPF n° 035.508.784-78, Declaramos para fins de prova junto a CPL da Prefeitura de Livramento-PB, sob as penas da Lei, que: serão tomadas todas as medidas necessárias para assegurar em controle adequado da qualidade da obra e de modo a prevenir impacto sobre o meio ambiente, a presente declaração expressa a verdade e dou fé.

DECLARAÇÃO DE CONHECIMENTO DO EDITAL (ITEM 8.10.J)

A empresa COVALE CONSTRUÇÕES E SERVIÇOS EIRELI, inscrita no CNPJ sob o nº. 11.170.603/0001-58, sediada à Rua Sargento Sarmento, 22 A, Estreito, na cidade de SOUSA-PB, representada neste ato pelo sócio Sr Francisco Tiago Figueiredo Barbosa, portador da carteira de identidade n° 2.547.232 e do CPF n° 035.508.784-78, Declaramos para fins de prova junto a CPL da Prefeitura de Livramento-PB, sob as penas da Lei, que: submeter-se a todas as cláusulas do edital da tomada de preço n° 05/2022, ter pleno conhecimento dele, submetemo-nos às condições nele estabelecidas, tendo ciência, também, da natureza do escopo dos mesmos, conhecendo todas as condições e eventuais dificuldades para a sua execução do objeto, a presente declaração expressa a verdade e dou fé.

Sousa - PB, 16 de março de 2022.

COVALE CONSTRUÇÕES E SERVIÇOS EIRELI
Francisco Tiago Figueiredo Barbosa
Sócio administrador

COVALE CONST. E SERVIÇOS EIRELI
CNPJ: 11.170.603/0001-58
PAG 06 / 092

À PREFEITURA MUNICIPAL DE LIVRAMENTO - PB
COMISSÃO PERMANENTE DE LICITAÇÃO
TOMADA DE PREÇOS N° 05/2022

DECLARAÇÃO DE MICRO EMPRESA E EMPRESA DE PEQUENO PORTE (ITEM 8.8)

A empresa COVALE CONSTRUÇÕES E SERVIÇOS EIRELI, inscrita no CNPJ sob o nº. 11.170.603/0001-58, sediada à Rua Sargento Sarmento, 22 A, Estreito, na cidade de SOUSA-PB, representada pelo sócio Sr. Francisco Tiago Figueiredo Barbosa, portador da carteira de identidade n° 2.547.232 e do CPF n° 035.508.784-78, para fins de participação no Processo Licitatório Modalidade **TOMADA DE PREÇO n° 05/2022** declara, sob as penas da lei, de que cumpre os requisitos legais para a qualificação como microempresa ou empresa de pequeno porte, e que está apto a usufruir do tratamento favorecido estabelecido nos art. 42 ao art. 49 da Lei Complementar nº 123, de 2006, conforme Termo de opção do Simples ou Lucro Presumido, registrado ou autenticado na Junta Comercial.

O licitante declara ainda que ter ciência da sua responsabilidade de solicitar desenquadramento da condição de microempresa ou empresa de pequeno porte caso venha ultrapassar o limite de faturamento estabelecido no art. 3º da Lei Complementar nº 123, de 2006, sob pena de ser declarado inidôneo para licitar e contratar com a administração pública, sem prejuízo das demais sanções, caso usufrua ou tente usufruir indevidamente dos benefícios previstos nesta Lei.

Sousa - PB, 16 de março de 2022.

COVALE CONSTRUÇÕES E SERVIÇOS EIRELI
Francisco Tiago Figueiredo Barbosa
Sócio administrador

COVALE CONST. E SERVIÇOS EIRELI
CNPJ: 11.170.603/0001-58
PAG 07 / 202

À PREFEITURA MUNICIPAL DE LIVRAMENTO - PB
COMISSÃO PERMANENTE DE LICITAÇÃO
TOMADA DE PREÇOS N° 05/2022

DECLARAÇÃO DE SUPERVENIÊNCIA DE FATO IMPEDITIVA (ITEM 8.9.A)

A empresa COVALE CONSTRUÇÕES E SERVIÇOS EIRELI, inscrita no CNPJ sob o nº. 11.170.603/0001-58, sediada à Rua Sargento Sarmento, 22 A, Estreito, na cidade de SOUSA-PB, representada neste ato pelo sócio Sr Francisco Tiago Figueiredo Barbosa, portador da carteira de identidade n° 2.547.232 e do CPF n° 035.508.784-78, Declaramos para fins de prova junto a CPL da Prefeitura de Livramento-PB, sob as penas da Lei, que: não haver até a presente data existir a superveniência de **Fato Impeditiva** para sua habilitação/participação na presente licitação não se encontrando em concordata ou estado falimentar estando ciente da obrigatoriedade de informar ocorrências posteriores, ressalta ainda não está sofrendo penalidade de declaração de inidoneidade no âmbito da administração Federal, Estadual e Municipal, ou no Distrito Federal arcando civil e criminalmente pela presente afirmação, a presente declaração expressa a verdade e dou fé.

DECLARAÇÃO DE QUEM ASSINARÁ O CONTRATO (ITEM 8.10.A)

A empresa COVALE CONSTRUÇÕES E SERVIÇOS EIRELI, inscrita no CNPJ sob o nº. 11.170.603/0001-58, sediada à Rua Sargento Sarmento, 22 A, Estreito, na cidade de SOUSA-PB, representada neste ato pelo sócio Sr Francisco Tiago Figueiredo Barbosa, portador da carteira de identidade n° 2.547.232 e do CPF n° 035.508.784-78, Declaramos para fins de prova junto a CPL da Prefeitura de Livramento-PB, sob as penas da Lei, que: o Sr Francisco Tiago Figueiredo Barbosa, sócio administrador, CPF n° 035.508.784-78 e portador da carteira de identidade n° 2.547.232, com endereço na Rua Sargento Sarmento, 22 A, Estreito, na cidade de SOUSA- PB, telefone: (83) 99912-7980, assinará o contrato, a presente declaração expressa a verdade e dou fé.

DECLARAÇÃO DE COMPROMETIMENTO DOS 10% (ITEM 8.10.D)

A empresa COVALE CONSTRUÇÕES E SERVIÇOS EIRELI, inscrita no CNPJ sob o nº. 11.170.603/0001-58, sediada à Rua Sargento Sarmento, 22 A, Estreito, na cidade de SOUSA-PB, representada neste ato pelo sócio Sr Francisco Tiago Figueiredo Barbosa, portador da carteira de identidade n° 2.547.232 e do CPF n° 035.508.784-78, Declaramos para fins de prova junto a CPL da Prefeitura de Livramento-PB, sob as penas da Lei, que: se compromete a empregar residentes do município onde a obra será executada em pelo menos 10% (Dez por cento

Sousa - PB, 16 de março de 2022.

COVALE CONSTRUÇÕES E SERVIÇOS EIRELI
Francisco Tiago Figueiredo Barbosa
Sócio administrador

COVALE
CONSTRUÇÕES E SERVIÇOS EIRELI

Deus é fiel

COVALE CONST. E SERVIÇOS EIRELI
CNPJ: 11.170.603/0001-58
PAG 08 / 292

À PREFEITURA MUNICIPAL DE LIVRAMENTO - PB
COMISSÃO PERMANENTE DE LICITAÇÃO
TOMADA DE PREÇOS N° 05/2022

DECLARAÇÃO COM A INDICAÇÃO DO BANCO (ITEM 8.10.B)

DADOS DO REPRESENTANTE LEGAL DA LICITANTE

A empresa **COVALE CONSTRUÇÕES E SERVIÇOS EIRELI**, apresenta, a seguir, os dados de seu representante legal para fins eventuais de assinatura de contrato.

DADOS DO REPRESENTANTE LEGAL

NOME(S): FRANCISCO TIAGO FIGUEIREDO BARBOSA
CARGO(S): SÓCIO - DIRETOR
NACIONALIDADE(S): BRASILEIRO ESTADO CIVIL: DIVORCIADO
PROFISSÃO: EMPRESÁRIO / CPF: 035.508.784-78 / RG: 2.547.232 SSP/PB
TELEFONE: (83) 999127980

DADOS DA EMPRESA PARA EFEITO DE EVENTUAL CONTRATAÇÃO

RAZÃO SOCIAL: COVALE CONSTRUÇÕES E SERVIÇOS EIRELI
CNPJ N º: 11.170.603/0001-58 FONE/CEL: (83) 991434677
ENDEREÇO COMERCIAL: RUA SARGENTO SARMENTO, 22 a, Estreito
CIDADE: SOUSA ESTADO: PARAÍBA
MOVIMENTAÇÃO BANCARIA
COVALE CONSTRUÇÕES E SERVIÇOS EIRELI
CONTA CORRENTE: 13.001683-6 BANCO SANTANDER AGÊNCIA: 4187

Declaramos que os dados são de nossa inteira responsabilidade, e que na forma da lei, somos responsáveis por qualquer prejuízo decorrente de falsidade das informações.

Sousa - PB, 16 de março de 2022.

COVALE CONSTRUÇÕES E SERVIÇOS EIRELI
Francisco Tiago Figueiredo Barbosa
Sócio administrador

À PREFEITURA MUNICIPAL DE LIVRAMENTO - PB
COMISSÃO PERMANENTE DE LICITAÇÃO
TOMADA DE PREÇOS N° 05/2022

DECLARAÇÃO DE NORMAS E QUALIDADE DA EXECUÇÃO DA OBRA

A empresa COVALE CONSTRUÇÕES E SERVIÇOS EIRELI, inscrita no CNPJ sob o nº. 11.170.603/0001-58, sediada à Rua Sargento Sarmento, 22 A, Estreito, na cidade de SOUSA-PB, representada neste ato pelo sócio Sr Francisco Tiago Figueiredo Barbosa, portador da carteira de identidade n° 2.547.232 e do CPF n° 035.508.784-78, Declaramos para fins de prova junto a CPL da Prefeitura de Livramento-PB, sob as penas da Lei, que: que executará as obras de acordo com o projeto de engenharia, as especificações técnicas e as normas da ABNT e demais normas emanadas pela Prefeitura Municipal de LIVRAMENTO/PB, **que serão tomadas todas as medidas necessárias para assegurar o controle adequado da qualidade da obra e de modo a prevenir impactos sobre o meio ambiente**, a presente declaração expressa a verdade e dou fé.

DECLARAÇÃO DE AUSÊNCIA DE SERVIDOR (ITEM 8.10.F)

A empresa COVALE CONSTRUÇÕES E SERVIÇOS EIRELI, inscrita no CNPJ sob o nº. 11.170.603/0001-58, sediada à Rua Sargento Sarmento, 22 A, Estreito, na cidade de SOUSA-PB, representada neste ato pelo sócio Sr Francisco Tiago Figueiredo Barbosa, portador da carteira de identidade n° 2.547.232 e do CPF n° 035.508.784-78, Declaramos para fins de prova junto a CPL da Prefeitura de Livramento-PB, sob as penas da Lei, que: que não possui em seu quadro societário servidor público da ativa ou empregado de empresa pública ou sociedade de economia mista, a presente declaração expressa a verdade e dou fé.

DECLARAÇÃO DE AUSÊNCIA DE SERVIDOR (ITEM 8.10.D)

A empresa COVALE CONSTRUÇÕES E SERVIÇOS EIRELI, inscrita no CNPJ sob o nº. 11.170.603/0001-58, sediada à Rua Sargento Sarmento, 22 A, Estreito, na cidade de SOUSA-PB, representada neste ato pelo sócio Sr Francisco Tiago Figueiredo Barbosa, portador da carteira de identidade n° 2.547.232 e do CPF n° 035.508.784-78, Declaramos para fins de prova junto a CPL da Prefeitura de Livramento-PB, sob as penas da Lei, que: se compromete a empregar residentes do município onde a obra será executada com pelo menos 10% (Dez por cento) da mão-de-obra total necessária em obediência ao inciso IV do art. 12 da Lei 8.666/93.

Sousa - PB, 16 de março de 2022.

COVALE CONSTRUÇÕES E SERVIÇOS EIRELI
Francisco Tiago Figueiredo Barbosa
Sócio administrador

COVALE
CONSTRUÇÕES E SERVIÇOS EIRELI

Deus é fiel

COVALE CONST. E SERVIÇOS EIRELI
CNPJ: 11.170.603/0001-58
PAG 10 / 202

À PREFEITURA MUNICIPAL DE LIVRAMENTO - PB
COMISSÃO PERMANENTE DE LICITAÇÃO
TOMADA DE PREÇOS N° 05/2022

DECLARAÇÃO DE IDONEIDADE (ITEM 8.10.G)

A empresa COVALE CONSTRUÇÕES E SERVIÇOS EIRELI, inscrita no CNPJ sob o nº. 11.170.603/0001-58, sediada à Rua Sargento Sarmento, 22 A, Estreito, na cidade de SOUSA-PB, representada neste ato pelo sócio Sr Francisco Tiago Figueiredo Barbosa, portador da carteira de identidade n° 2.547.232 e do CPF n° 035.508.784-78, Declaramos para fins de prova junto a CPL da Prefeitura de Livramento-PB, sob as penas da Lei, que: para fins do Tomada de Preços nº 05/2022 que não foi declarada INIDÔNEA para licitar ou contratar com a Administração Pública, nos termos do inciso IV, do artigo 87 da Lei 8.666/93 e suas alterações, e que comunicaremos qualquer fato ou evento superveniente a entrega dos documentos de habilitação, que venham alterar a atual situação quanto à capacidade jurídica, técnica, regularidade fiscal e idoneidade econômico-financeira, a presente declaração expressa a verdade e dou fé.

DECLARAÇÃO DE PROPOSTA (ITEM 8.10.H)

A empresa COVALE CONSTRUÇÕES E SERVIÇOS EIRELI, inscrita no CNPJ sob o nº. 11.170.603/0001-58, sediada à Rua Sargento Sarmento, 22 A, Estreito, na cidade de SOUSA-PB, representada neste ato pelo sócio Sr Francisco Tiago Figueiredo Barbosa, portador da carteira de identidade n° 2.547.232 e do CPF n° 035.508.784-78, Declaramos para fins de prova junto a CPL da Prefeitura de Livramento-PB, sob as penas da Lei, que: a sua proposta foi elaborada independente nos termos do art. 299 do código penal brasileiro, a presente declaração expressa a verdade e dou fé.

DECLARAÇÃO DE NÃO TER RELAÇÃO FAMILIAR OU PARENTESCO (ITEM 8.10.I)

A empresa COVALE CONSTRUÇÕES E SERVIÇOS EIRELI, inscrita no CNPJ sob o nº. 11.170.603/0001-58, sediada à Rua Sargento Sarmento, 22 A, Estreito, na cidade de SOUSA-PB, representada neste ato pelo sócio Sr Francisco Tiago Figueiredo Barbosa, portador da carteira de identidade n° 2.547.232 e do CPF n° 035.508.784-78, Declaramos para fins de prova junto a CPL da Prefeitura de Livramento-PB, sob as penas da Lei, que: não tem relação familiar ou parentesco (Servidor ou Dirigente do Órgão, entidade contratante ou responsável pela licitação) que importe prática vedada no inciso III, do art. 9° da 8.666/93, a presente declaração expressa a verdade e dou fé.

Sousa - PB, 16 de março de 2022.

COVALE CONSTRUÇÕES E SERVIÇOS EIRELI
Francisco Tiago Figueiredo Barbosa
Sócio administrador

COVALE
CONSTRUÇÕES E SERVIÇOS EIRELI

Deus é fiel

COVALE CONST. E SERVIÇOS EIRELI
CNPJ: 11.170.603/0001-58
PAG 11 / 202

À PREFEITURA MUNICIPAL DE LIVRAMENTO - PB
COMISSÃO PERMANENTE DE LICITAÇÃO
TOMADA DE PREÇOS N° 05/2022

DECLARAÇÃO QUE MANTERÁ NA OBRA E/OU SERVIÇOS (ITEM 8.4.A)

A empresa COVALE CONSTRUÇÕES E SERVIÇOS EIRELI, inscrita no CNPJ sob o nº. 11.170.603/0001-58, sediada à Rua Sargento Sarmento, 22 A, Estreito, na cidade de SOUSA-PB, representada neste ato pelo sócio Sr Francisco Tiago Figueiredo Barbosa, portador da carteira de identidade n° 2.547.232 e do CPF n° 035.508.784-78, Declaramos para fins de prova junto a CPL da Prefeitura de Livramento-PB, sob as penas da Lei, que: manterá na obra e/ou serviços em tempo integral, os profissionais indicados ANDRÉ PEREIRA DIAS, Engenheiro Civil CREA n° 161943804-6 e FRANCISCO PEREIRA DE SOUSA, Engenheiro Civil CREA n° 210491902-9, admitindo-se a substituição por profissionais de experiência equivalente ou superior, a presente declaração expressa a verdade e dou fé.

Sousa - PB, 28 de Julho de 2021.

FRANCISCO PEREIRA DE SOUSA
CREA 210491902-9
ENG° CIVIL
Resp. Téc. COVALE CONST E SERV EIREL
CNPJ: 11.170.603/0001-58

FRANCISCO PEREIRA DE SOUSA
Engenheiro Civil CREA n° 210491902-9

COVALE CONSTRUÇÕES E SERVIÇOS EIRELI
Francisco Tiago Figueiredo Barbosa
Sócio administrador

COVALE
CONSTRUÇÕES E SERVIÇOS EIRELI

Deus é fiel

COVALE CONST. E SERVIÇOS EIRELI
CNPJ: 11.170.603/0001-58
PAG 12 / 222

À PREFEITURA MUNICIPAL DE LIVRAMENTO - PB
COMISSÃO PERMANENTE DE LICITAÇÃO
TOMADA DE PREÇOS N° 05/2022

DECLARAÇÃO DE APRESENTAÇÃO DE FOTOS (ITEM 8.10.C)

A empresa COVALE CONSTRUÇÕES E SERVIÇOS EIRELI, inscrita no CNPJ sob o nº. 11.170.603/0001-58, sediada à Rua Sargento Sarmento, 22 A, Estreito, na cidade de SOUSA-PB, representada neste ato pelo sócio Sr Francisco Tiago Figueiredo Barbosa, portador da carteira de identidade n° 2.547.232 e do CPF n° 035.508.784-78, Declaramos para fins de prova junto a CPL da Prefeitura de Livramento-PB, sob as penas da Lei, que: estar apresentando as respectivas fotos para possível "diligência in loco" da comissão (CPL), caso seja necessário, a presente declaração expressa a verdade e dou fé.

Sousa - PB, 16 de março de 2022.

COVALE CONSTRUÇÕES E SERVIÇOS EIRELI
Francisco Tiago Figueiredo Barbosa
Sócio administrador

COVALE
CONSTRUÇÕES E SERVIÇOS EIRELI

Deus é fiel

COVALE CONST. E SERVIÇOS EIRELI
CNPJ: 11.170.603/0001-58
PAG 13 / 202

Sousa - PB, 16 de março de 2022.

COVALE CONSTRUÇÕES E SERVIÇOS EIRELI
Francisco Tiago Figueiredo Barbosa
Sócio administrador

R. Sargento Sarmento, 22 - A, Estreito, CEP: 58802-720 - Sousa-PB
Tel.: (83) 9912.7980 / e-mail: covale-construcao@hotmail.com
CNPJ - 11.170.603/0001-58
I.M. - 10501

COVALE
CONSTRUÇÕES E SERVIÇOS EIRELI

Deus é fiel

COVALE CONST. E SERVIÇOS EIRELI
CNPJ: 11.170.603/0001-58
PAG 14 / 202

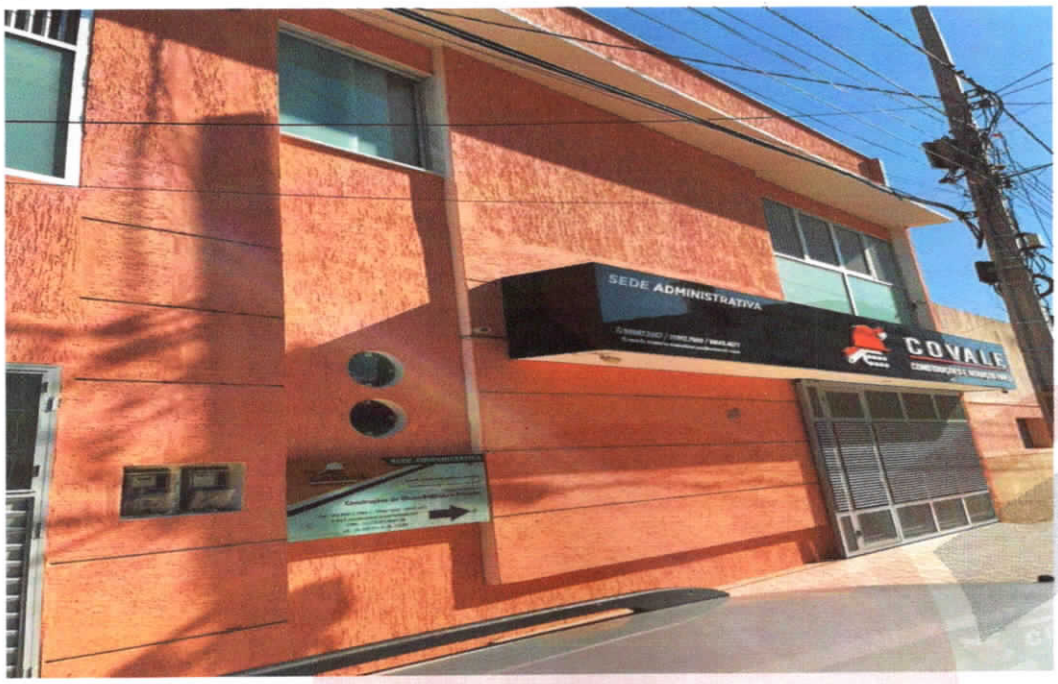

Sousa - PB, 16 de março de 2022.

COVALE CONSTRUÇÕES E SERVIÇOS EIRELI
Francisco Tiago Figueiredo Barbosa
Sócio administrador

R. Sargento Sarmento, 22 - A, Estreito, CEP: 58802-720 - Sousa-PB
Tel.: (83) 9912.7980 / e-mail: covale-construcao@hotmail.com
CNPJ - 11.170.603/0001-58
I.M. - 10501

CONTRATO DE CONSTITUIÇÃO DA SOCIEDADE "COVALE CONSTRUÇÕES LTDA"

COVALE CONST. E SERVIÇOS EIRELI
CNPJ: 11.170.603/0001-50
PAG 15 / 292

FRANCISCO TIAGO FIGUEIREDO BARBOSA, brasileiro, natural de Sousa/PB, nascido em 02.09.1982, solteiro, empresário, portador do CPF (RIF) sob o nº. 036.502.704-78 e da Cédula de Identidade RG 2.547.232 SSP/PB, residente e domiciliado na Rua Floriano Peixoto Nº 139, Areia, nesta cidade de Sousa, Estado da Paraíba, CEP: 58.801-450 e DANILO MARQUES FORMIGA, brasileiro, natural de Sousa/PB, nascido em 19.05.1980, solteiro, empresário, portador do CPF (RIF) sob o nº. 030.002.404-10 e Cédula de Identidade RG 2.247.809 SSP/PB, residente e domiciliado na Rua Simitrio Nazaré, Nº. 115, São José, nesta cidade de Sousa, Estado da Paraíba, CEP: 58.808.690, resolvem Constituir o Contrato de Constituição da Sociedade "COVALE CONSTRUÇÕES LTDA", que será registrada na JUCEP – Junta Comercial do Estado da Paraíba, mediante as seguintes cláusulas:

CLÁUSULA PRIMEIRA: A sociedade terá sede e domicílio na Rua João Mibrega Gadelha, Nº. 02, M. L. S. Meira, nesta cidade de Sousa, Estado da Paraíba, CEP 58.802-730.

CLÁUSULA SEGUNDA: A atividade principal da sociedade será, Comércio Varejista de Cal, Areia, Pedra Britada, Tijolos e Telhas CNAE 4744-0/04 e as atividades secundárias serão, Construção de Edifícios CNAE 4120-4/00, Obras de Urbanização – Ruas, Praças e Calçadas CNAE 4213-8/00, Construção de Rodovias e Ferrovias CNAE 4211-1/01, Construção de Instalações Esportivas e Recreativas CNAE 4299-5/01, Construção de Redes de Abastecimento de Água, Coleta de Esgoto e Construções Correlatas, Exceto Obras de Irrigação CNAE 4222-7/01, Aluguel de Máquinas e Equipamentos para Construção sem Operador CNAE 7732-2/01, Locação de Mão-de-obra Temporária CNAE 7820-5/00, Montagem de Estruturas Metálicas CNAE 4292-8/01, Atividades de Limpeza não Especificadas Anteriormente CNAE 8129-0/00, Serviços de Operação e Fornecimento de Equipamentos para Transporte e Elevação de Cargas e Pessoas para Uso em Obras CNAE 4399-1/04.

CLÁUSULA TERCEIRA: A empresa contratará um engenheiro devidamente habilitado no CREA para exercer as atividades da empresa.

CLÁUSULA TERCEIRA: O Capital Social é de R$ 90.000,00 (Noventa mil reais), dividido em 90.000 (Noventa mil) quotas de valor nominal de R$ 1,00 (Um real), cada uma, integralizadas em moeda corrente do país, assim subscritas:

SÓCIOS	VALOR R$	QUOTAS	%
FRANCISCO TIAGO FIGUEIREDO BARBOSA	45.000,00	45.000	50,00%
DANILO MARQUES FORMIGA	45.000,00	45.000	50,00%
TOTAL :	90.000,00	90.000	100,00%

CARTÓRIO AZEVÊDO BASTOS
Autenticação Digital
Cód. Autenticação: 3099220917129019000039-1; Data: 22/09/2017 12
Selo Digital de Fiscalização Tipo Normal C: AFP69003
Valor Total do Ato: R$ 6,19
Confira os dados do ato em https://selodigital.tj

CONTRATO DE CONSTITUIÇÃO DA SOCIEDADE "COVALE CONSTRUÇÕES LTDA"

COVALE CONST. E SERVIÇOS EIRELI
CNPJ: 11.170.603/0001-58
PAG 16 / 22

CLÁUSULA QUARTA: A sociedade iniciará suas atividades a partir da aprovação do presente instrumento pela **JUCEP/PB** e seu prazo de duração é indeterminado.

CLÁUSULA QUINTA: As quotas são indivisíveis e não poderão ser cedidas ou transferidas a terceiros sem o expresso consentimento do outro sócio, a quem fica assegurado, em igualdade de condições e preço, o direito de preferência para sua aquisição.

CLÁUSULA SEXTA: A responsabilidade de cada sócio é restrita ao valor de suas quotas, mas todos respondem solidariamente pela integralização do capital social.

CLÁUSULA SETIMA: A administração da sociedade cabe a **FRANCISCO TIAGO FIGUEIREDO BARBOSA** e a **DANILO MARQUES FORMIGA**, com os poderes e atribuições de administrar e operar movimentação econômica, financeira e fiscal, autorizado o uso do nome empresarial, vedado, no entanto, em atividades estranhas ao interesse social ou assumir obrigações seja em favor de qualquer dos quotistas ou de terceiros, bem como onerar ou alienar bens imóveis da sociedade, sem autorização do outro sócio.

CLÁUSULA OITAVA: Ao término de cada exercício social, em 31 de dezembro, o administrador prestará contas justificadas de sua administração, procedendo à elaboração do inventário, do balanço patrimonial e do balanço de resultado econômico, cabendo aos sócios, na proporção de suas quotas, os lucros ou perdas apurados.

CLÁUSULA NONA: Nos quatro meses seguintes ao término do exercício social, os sócios deliberarão sobre as contas e designarão administrador(es) quando for o caso.

CLÁUSULA DÉCIMA: A sociedade pode a qualquer tempo, abrir ou fechar filial ou outra dependência, mediante alteração contratual assinada por todos os sócios.

CLÁUSULA DÉCIMA PRIMEIRA: O sócio administrador pode, de comum acordo, fixar uma retirada mensal, a título de "pro labore", observadas as disposições regulamentares pertinentes.

CARTORIO AZEVÊDO BASTOS 1º OFÍCIO DE REGISTRO CIVIL DAS PESSOAS NATURAIS E TABELIONATO DE NOTAS - Código CNJ 06.[illegible]
Autenticação Digital
Cód. Autenticação: 30092208171250100090-2; Data: 22/08/2017 13:00:03
Selo Digital de Fiscalização Tipo Normal C: AFP69008-JBW4;
Valor Total do Ato: R$ 4,12
Confira os dados do ato em: https://selodigital.tjpb.jus.br

CONTRATO DE CONSTITUIÇÃO DA SOCIEDADE "COVALE CONSTRUÇÕES LTDA"

COVALE CONST. E SERVIÇOS EIRELI
CNPJ: 11.170.603/0001-58
PAG 21

CLÁUSULA DÉCIMA SEGUNDA: Falecendo ou interditado qualquer sócio, a sociedade continuará suas atividades com os herdeiros, sucessores e o incapaz. Não sendo possível ou inexistindo interesse destes ou do sócio remanescente, o valor de seus haveres será apurado e liquidado com base na situação patrimonial da sociedade, à data da resolução, verificada em balanço especialmente levantado.

CLÁUSULA DÉCIMA TERCEIRA: O mesmo procedimento será adotado em outros casos em que a sociedade se resolva em relação a seu sócio.

PARÁGRAFO ÚNICO – Os sócios declaram, sob as penas da lei, de que não estão impedidos de exercerem a administração da sociedade, por lei especial, ou em virtude de condenação criminal, ou por se encontrarem sob os efeitos dela, a pena que vede, ainda que temporariamente, o acesso a cargos públicos; ou por crime falimentar, de prevaricação, peita ou suborno, concussão, peculato, ou contra a economia popular, contra o sistema financeiro nacional, contra normas de defesa da concorrência, contra as relações de consumo, fé pública, ou a propriedade.

CLÁUSULA DÉCIMA QUARTA: Fica eleito o Foro da Comarca de Sousa/PB para o exercício e o cumprimento dos direitos e obrigações resultantes deste contrato.

E por estarem assim justos e contratados assinam a presente em 03 (Três) vias.

Sousa(PB), 16 de Setembro de 2009

FRANCISCO TIAGO FIGUEIREDO BARBOSA

DANILO MARQUES FORMIGA

JUNTA COMERCIAL DO ESTADO DA PARAÍBA
CERTIFICO O REGISTRO EM 21/09/2009 SOB Nº 25200508327
Protocolo: 09/031308-2, DE 21/09/2009
COVALE CONSTRUÇÕES LTDA
NEUSVITO CHAVES ROLIM
SECRETÁRIO GERAL

CARTÓRIO AZEVÊDO BASTOS 1º OFÍCIO DE REGISTRO CIVIL DAS PESSOAS NATURAIS E TABELIONATO DE NOTAS - Código CNJ 06.0124
Autenticação Digital
Cód. Autenticação: 30992208171250100096-3; Data: 22/08/2017 13:00:03
Selo Digital de Fiscalização Tipo Normal C: AFP69007-R4V6;
Valor Total do Ato: R$ 4,12
Confira os dados do ato em: https://selodigital.tjpb.jus.br

PRIMEIRA ALTERAÇÃO CONTRATUAL DA SOCIEDADE LIMITADA DENOMINADA COVALE CONSTRUÇÕES LTDA - ME

COVALE CONST. E SERVIÇOS EIRELI
CNPJ: 11.170.603/0001-58
PAG 2

Os abaixo assinados,

FRANCISCO TIAGO FIGUEIREDO BARBOSA, brasileiro, natural de Sousa - PB, divorciado, nascido em 02/09/1982, empresário, portador cédula de identidade de nº. 2.547.232, expedida pela SSP/PB, e CPF de nº. 035.508.784-78, residente e domiciliado na cidade de Sousa/PB, a Rua Sargento Sarmento, 22, A, Bairro Estreito, CEP: 58.802-720;

DANILO MARQUES FORMIGA, brasileiro, natural de Sousa - PB, Solteiro, nascido em 19/05/1980, empresário, portador cédula de identidade de nº. 2.247.889, expedida pela SSP/PB, e CPF de nº. 039.002.194-60, residente e domiciliado na cidade de Sousa/PB, na Rua Sinfronio Nazaré, 115, Bairro São Jose, CEP: 58.800-240, únicos sócios da empresa **COVALE CONSTRUÇÕES LTDA – ME** registrada na JUCEP sob o NIRE 25 2 0050832-7, em 21/09/2009, e CNPJ nº 11.170.603/0001-58, com sede na Rua João Nóbrega Gadelha, nº 02, Bairro M.L.S. Meira, Sousa/PB resolvem alterar o referido contrato social, como a seguir se contrata:

CLÁUSULA 1ª

O Sócio **DANILO MARQUES FORMIGA, RETIRA-SE** da sociedade, cedendo e transferindo 45.000 (Quarenta e Cinco Mil) quotas de capital social da sociedade no valor nominal de R$ 45.000,00 (Quarenta e Cinco Mil Reais) da seguinte maneira: 7.500 (Sete Mil e Quinhentas) quotas de capital social da sociedade no valor nominal de R$ 7.500,00 (Sete e Quinhentos Reais) para o novo sócio, agora **ADMITIDO** na sociedade, o senhor **KLEBER CALADO BESERRA**, brasileiro, casado em regime de comunhão parcial de bens, empresário, portador da cédula de identidade nº 2.618.047 expedida pela SSP-PB e CPF. nº 048.161.694-23, residente e domiciliado na cidade de Sousa/PB, na Rua Estevam Marinho, SN, bairro São Gonçalo, CEP: 58.814-000, e 37.500 (Trinta e Sete Mil e Quinhentas) quotas de capital social da sociedade no valor nominal de R$ 37.500,00 (Trinta e Sete e Quinhentos Reais) para o sócio **FRANCISCO TIAGO FIGUEIREDO BARBOSA.**

CLÁUSULA 2ª

O SÓCIO **DANILO MARQUES FORMIGA**, que se retira da sociedade, declara haver recebido dos senhores **KLEBER CALADO BESERRA** e **FRANCISCO TIAGO FIGUEIREDO BARBOSA**, neste ato e em moeda corrente, a quantia de R$ 45.000,00 (Quarenta e Cinco Mil Reais), e declara, igualmente, sanados todos os seus direitos e haveres perante a sociedade, nada mais tendo a reclamar, seja a que título for, nem do cessionário, nem da sociedade, dando-lhes plena, geral e irrevogável quitação.

CARTÓRIO AZEVÊDO BASTOS
Autenticação Digital
Cód. Autenticação: 309922081712501000096-4; Data: 22/08/2017 13:00:03
Selo Digital de Fiscalização Tipo Normal C: AFP69006-ULW5;
Valor Total do Ato: R$ 4,12
Confira os dados do ato em: https://selodigital.tjpb.jus.br

COVALE CONST. E SERVIÇOS EIRELI
CNPJ: 11.170.603/0001-58
PAG 14

CLÁUSULA 3ª

O SÓCIO **DANILO MARQUES FORMIGA**, que se retira da sociedade, fica eximido de toda e qualquer responsabilidade por quaisquer fatos ou atos praticados pela sociedade **COVALE CONSTRUÇÕES LTDA** durante o período em que figurou como sócio da referida pessoa jurídica. Fica também eximido de toda e qualquer responsabilidade perante a sociedade da qual se retira, perante os sócios antigos ou atuais e perante terceiros por quaisquer fatos ou atos que tenha praticado no período em que integrou a sociedade.

CLÁUSULA 4ª

O sócio **KLEBER CALADO BESERRA**, aqui admitido, na condição de cessionário da parte cedente, a partir deste contrato assume todos os deveres e direitos sociais que lhe foram cedidos e transferidos pelo cedente, passando a fazer parte integrante da sociedade, com idênticos direitos e obrigações assegurados aos demais sócios, conforme disposto no contrato constitutivo da sociedade.

CLÁUSULA 5ª

O capital social, que é de R$ R$ 90.000,00 (Noventa Mil Reais) totalmente integralizado e dividido em 90.000(Noventa Mil) quotas, cada uma valendo R$1,00 (Um Real) passa a ser de R$ 250.000,00 (Duzentos e Cinquenta Mil. Reais) divididos em 250.000 (Duzentos e Cinquenta mil) quotas, no valor de R$ 1,00 (Um Real), cada uma, totalmente integralizada neste ato, em moeda corrente do país, por ambos os sócios e assim distribuídas:

NOME DO SÓCIO	NUMERO QUOTAS	VALOR (R$)
FRANCISCO TIAGO FIGUEIREDO BARBOSA	**242.500**	**242.500,00**
KLEBER CALADO BESERRA	**7.500**	**7.500,00**
Total Geral	**250.000**	**250.000,00**

CLÁUSULA 6ª

A sociedade que vinha exercendo seus negócios na Rua João Nóbrega Gadelha, nº 02, Bairro M.L.S. Meira, Sousa/PB passa a fazê-lo agora no seguinte endereço: Rua Sargento Sarmento, 22 - A, Bairro - Estreito, CEP: 58.802-720, Sousa/PB.

CARTÓRIO AZEVÊDO BASTOS
Autenticação Digital
Cód. Autenticação: 309922081712501000006-5; Data: 22/08/2017 13:00:03
Selo Digital de Fiscalização Tipo Normal C: AFP69005-1ESO;
Valor Total do Ato: R$ 6,12
Confira os dados do ato em: https://selodigital.tjpb.jus.br

PRIMEIRA ALTERAÇÃO CONTRATUAL DA SOCIEDADE LIMITADA DENOMINADA COVALE CONSTRUÇÕES LTDA - ME

COVALE CONST. E SERVIÇOS EIRELI
CNPJ: 11.170.603/0001-58
PAG 20 /

CLÁUSULA 7ª

A administração caberá exclusivamente ao sócio **FRANCISCO TIAGO FIGUEIREDO BARBOSA**, cabendo-lhe a responsabilidade e a representação ativa e passiva da sociedade, judicial e extrajudicialmente, podendo praticar todos os atos compreendidos no objeto social, sempre no interesse da sociedade, sendo vedado, entretanto, o uso da denominação social em negócios estranhos aos fins sociais.

CLÁUSULA 8ª

Todas as demais cláusulas e condições estabelecidas no contrato social, não modificadas neste instrumento, permanecem em pleno vigor.

E, por assim terem convencionado, assinam o presente contrato em 03 (Três) vias de igual forma e teor, com a primeira via destinada ao registro e arquivamento na Junta Comercial do Estado da Paraíba.

Sousa – PB, 07 de Maio 2012.

Francisco Tiago Figueiredo Barbosa

Danilo Marques Formiga

Kleber Calado Beserra

Testemunhas:

José Sucupira Neto
CPF: 039.129.984-00

Francimerio Miguel Sucupira
CPF: 056.858.414-77

JUNTA COMERCIAL DO ESTADO DA PARAÍBA
CERTIFICO O REGISTRO EM 29/05/2012 SOB Nº 20120106131
Protocolo: 12/019613-1, DE 09/05/2012
Empresa: 25 2 0050032 7
COVALE CONSTRUÇÕES LTDA ME

MARIA DE FATIMA V. VENANCIO
SECRETÁRIA GERAL

CARTÓRIO AZEVÊDO BASTOS 1º OFÍCIO DE REGISTRO CIVIL DAS PESSOAS NATURAIS E TABELIONATO DE NOTAS - Código CNJ 06.870-0
Autenticação Digital
Cód. Autenticação: 30992208171250100096-6; Data: 22/08/2017 13:00:03
Selo Digital de Fiscalização Tipo Normal C: AFP69004-R97X
Valor Total do Ato: R$ 4,12
Confira os dados do ato em: https://selodigital.tjpb.jus.br

REPÚBLICA FEDERATIVA DO BRASIL
ESTADO DA PARAÍBA
CARTÓRIO AZEVÊDO BASTOS
FUNDADO EM 1888
PRIMEIRO REGISTRO CIVIL DE NASCIMENTO E ÓBITOS E PRIVATIVO DE CASAMENTOS, INTERDIÇÕES E TUTELAS DA COMARCA DE JOÃO PESSOA

Av. Epitácio Pessoa, 1145 Bairro dos Estados 58030-00, João Pessoa PB
Tel.: (83) 3244-5404 / Fax: (83) 3244-5484
http://www.azevedobastos.not.br
E-mail: cartorio@azevedobastos.not.br

COVALE CONST. E SERVIÇOS EIRELI
CNPJ: 11.170.603/0001-58
PAG 21

DECLARAÇÃO DE SERVIÇO DE AUTENTICAÇÃO DIGITAL

O Bel. Válber Azevêdo de Miranda Cavalcanti, Oficial do Primeiro Registro Civil de Nascimentos e Óbitos e Privativo de Casamentos, Interdições e Tutelas com atribuição de autenticar e reconhecer firmas da Comarca de João Pessoa Capital do Estado da Paraíba, em virtude de Lei, etc...

DECLARA para os devidos fins de direito que, o documento em anexo identificado individualmente em cada Código de Autenticação Digital[1] ou na referida sequência, foi autenticado de acordo com as Legislações e normas vigentes[2].

DECLARO ainda que, para garantir transparência e segurança jurídica de todos os atos oriundos da atividade Notarial e Registral no Estado da Paraíba, foi instituído pela da Lei Nº 10.132, de 06 de novembro de 2013, a aplicação obrigatória de um Selo Digital de Fiscalização Extrajudicial em todos os atos de notas e registro, composto de um código único (por exemplo: Selo Digital: ABC12345-X1X2) e dessa forma, cada autenticação processada pela nossa Serventia pode ser verificada e confirmada tantas vezes quanto for necessário através do site do Tribunal de Justiça do Estado da Paraíba, endereço https://corregedoria.tjpb.jus.br/selo-digital/

A autenticação digital do documento faz prova de que, na data e hora em que ela foi realizada, a empresa COVALE CONSTRUÇÕES E SERVIÇOS EIRELI tinha posse de um documento com as mesmas características que foram reproduzidas na cópia autenticada, sendo da empresa COVALE CONSTRUÇÕES E SERVIÇOS EIRELI a responsabilidade, única e exclusiva, pela idoneidade do documento apresentado a este Cartório.

Esta DECLARAÇÃO foi emitida em **29/05/2020 08:56:01 (hora local)** através do sistema de autenticação digital do Cartório Azevêdo Bastos, de acordo com o Art. 1º, 10º e seus §§ 1º e 2º da MP 2200/2001, como também, o documento eletrônico autenticado contendo o Certificado Digital do titular do Cartório Azevêdo Bastos, poderá ser solicitado diretamente a empresa **COVALE CONSTRUÇÕES E SERVIÇOS EIRELI** ou ao Cartório pelo endereço de e-mail autentica@azevedobastos.not.br

Para informações mais detalhadas deste ato, acesse o site https://autdigital.azevedobastos.not.br e informe o *Código de Consulta desta Declaração.*

A consulta desta Declaração estará disponível em nosso site.

[1]**Código de Autenticação Digital:** 30992208171250100096-1 30992208171250100096-6
[2]**Legislações Vigentes:** Lei Federal nº 8.935/94, Lei Federal nº 10.406/2002, Medida Provisória nº 2200/2001, Lei Federal nº 13.105/2015, Lei Estadual nº 8.721/2008, Lei Estadual nº 10.132/2013 e Provimento CGJ Nº 003/2014.

O referido é verdade, dou fé.

CHAVE DIGITAL

005b1d734fd94f057f2d69fe6bc05b9660cb472713caa8f09c711d5bec90ab1fbcf97f92693101fc87ed2e746d8dd41d5a2dcba87fa5e6ba7e801bc313d388b23f52202479e957b9bada847c1175d7

Presidência da República
Casa Civil
Medida Provisória Nº 2.200-2, de 24 de agosto de 2001.

ICP Brasil

TERCEIRA ALTERAÇÃO CONTRATUAL E CONSOLIDAÇÃO DA SOCIEDADE LIMITADA DENOMINADA COVALE CONSTRUÇÕES LTDA - ME

COVALE CONST. E SERVIÇOS EIRELI
CNPJ: 11.170.603/0001-58
PAG 22 /

Os abaixo assinados,

FRANCISCO TIAGO FIGUEIREDO BARBOSA, brasileiro, natural de Sousa - PB, divorciado, nascido em 02/09/1982, empresário, portador cédula de identidade de nº. 2.547.232, expedida pela SSP/PB, e CPF de nº. 035.508.784-78, residente e domiciliado na cidade de Sousa/PB, a Rua Sargento Sarmento, 22, A, Bairro Estreito, CEP: 58.802-720;

KLEBER CALADO BESERRA, brasileiro, casado em regime de comunhão parcial de bens, empresário, portador da cédula de identidade nº 2.618.047 expedida pela SSP-PB e CPF. nº 048.161.694-23, residente e domiciliado na cidade de Sousa/PB, na Rua Estevam Marinho, SN, bairro São Gonçalo, CEP: 58.814-000, únicos sócios da empresa **COVALE CONSTRUÇÕES LTDA - ME** registrada na JUCEP sob o NIRE 25 2 0050832-7, em 21/09/2009, e CNPJ nº 11.170.603/0001-58, com sede na Rua João Nóbrega Gadelha, nº 02, Bairro M.L.S. Meira, Sousa/PB resolvem alterar o referido contrato social, como a seguir se contrata:

CLÁUSULA 1ª - DO OBJETO SOCIAL

O objeto social da sociedade passará a ser o seguinte:

Comércio Varejista de Cal, Areia, Pedra Britada, Tijolos e Telhas	(Cnae 47.44-0-04)
Construção de edifícios	(Cnae 41.20-4-00)
Obras de urbanização - ruas, praças e calçadas	(Cnae 42.13-8-00)
Construção de rodovias e ferrovias	(Cnae 42.11-1-01)
Construção de instalações esportivas e recreativas	(Cnae 42.99-5-01)
Construção de redes de abastecimento de água, coleta de esgoto e construções correlatas, exceto obras de irrigação	(Cnae 42.22-7-01)
Aluguel de máquinas e equipamentos para construção sem operador, exceto andaimes	(Cnae 77.32-2-01)
Locação de mão-de-obra temporária	(Cnae 78.20-5-00)
Montagem de estruturas metálicas	(Cnae 42.92-8-01)
Atividades de limpeza não especificadas anteriormente	(Cnae 81.29-0-00)
Serviços de operação e fornecimento de equipamentos para transporte e elevação de cargas e pessoas para uso em obras	(Cnae 43.99-1-04)
Aluguel de palcos, coberturas e outras estruturas de uso temporário, exceto andaimes	(Cnae 77.39-0-03)

JUNTA COMERCIAL DO ESTADO DA PARAÍBA - SEDE

JUCEP

CERTIFICO O REGISTRO EM 02/10/2015 16:10 SOB Nº 20150425562.
PROTOCOLO: 150425562 DE 01/10/2015. NIRE: 25200508327.
COVALE CONSTRUÇÕES LTDA - ME

Maria de Fátima Ventura Venâncio
SECRETÁRIA GERAL
JOÃO PESSOA, 02/10/2015

A validade deste documento, se impresso, fica sujeita à comprovação de sua autenticidade no site www.redesim.pb.gov.br informando o seguinte código de verificação: PB150425562

CONTINUAÇÃO DA TERCEIRA ALTERAÇÃO CONTRATUAL E CONSOLIDAÇÃO DA SOCIEDADE LIMITADA DENOMINADA COVALE CONSTRUÇÕES LTDA - ME

Aluguel de outras máquinas e equipamentos comerciais e industriais não especificados anteriormente, sem operador	(Cnae 77.39-0-99)
Transporte rodoviário coletivo de passageiros, sob regime de fretamento, municipal	(Cnae 49.29-9-01)
Serviço de transporte de passageiros - locação de automóveis com motorista	(Cnae 49.23-0-02)
Perfuração e construção de poços de água	(Cnae 43.99-1-05)
Atividades de apoio à agricultura não especificadas anteriormente	(Cnae 01.61-0-99)
Obras de terraplenagem	(Cnae 43.13-4-00)
Obras de fundações	(Cnae 43.91-6-00)

CLÁUSULA 2ª

Fica consolidado neste instrumento de Alteração Contratual e Consolidação ás, cláusulas que passarão a reger a presente sociedade.

Todas as demais cláusulas e condições estabelecidas no contrato social, não modificadas neste instrumento, permanecem em pleno vigor.

E, por assim terem convencionado, assinam o presente contrato em 01 (Uma) via de igual forma e teor, com a primeira via destinada ao registro e arquivamento na Junta Comercial do Estado da Paraíba.

Sousa - PB, 19 de Setembro de 2015.

COVALE CONST. E SERVIÇOS EIRELI
CNPJ: 11.170.603/0001-58
PAG 33

3º OFÍCIO SOUSA-PB

Francisco Tiago Figueiredo Barbosa

3º OFÍCIO SOUSA-PB

Kleber Calado Beserra

3º OFÍCIO DE SOUSA - PB. 83 3521-2070

JOSÉ NEVES MOREIRA
Serviço Notarial e Registral
Reconheco, por semelhança, a(s) firma(s) de: FRANCISCO TIAGO FIGUEIREDO BARBOSA
Em test.da verdade. Sousa-PB,29/09/2015 08:50:39
Maria Thais Lopes Pedrosa Cesarino - Escrevente
(2015-012339)EMOL:R$ 7,75 FARPEN:R$ 0,23 FETJ:R$ 0,23 ISS:R$ 0,23
SELO DIGITAL: ACE24098-0052
Confira a autenticidade em https://selodigital.tjpb.jus.br

JOSÉ NEVES MOREIRA
Reconheco, por semelhança, a(s) firma(s) de: KLEBER CALADO BESERRA
Em test.da verdade. Sousa-PB 29/09/2015 08:58:19
Maria Thais Lopes Pedrosa Cesarino - Escrevente
(2015-012340)EMOL:R$ 7,75 FARPEN:R$ 0,23 FETJ:R$ 0,23 ISS:R$ 0,23
SELO DIGITAL: ACE24099-0049
Confira a autenticidade em https://selodigital.tjpb.jus.br

Maria Thais Lopes Pedrosa Cesarino
Escrevente Autorizada
3º Ofício Sousa-PB

JUNTA COMERCIAL DO ESTADO DA PARAÍBA - SEDE

JUCEP

CERTIFICO O REGISTRO EM 02/10/2015 16:10 SOB Nº 20150425562.
PROTOCOLO: 150425562 DE 01/10/2015. NIRE: 25200508327.
COVALE CONSTRUÇÕES LTDA - ME

Maria de Fátima Ventura Venâncio
SECRETÁRIA GERAL
JOÃO PESSOA, 02/10/2015

A validade deste documento, se impresso, fica sujeita à comprovação de sua autenticidade no site www.redesim.pb.gov.br informando o seguinte código de verificação: PB150425562

INSTRUMENTO DE RERRATIFICAÇÃO DA SEGUNDA ALTERAÇÃO CONTRATUAL E CONSOLIDAÇÃO DA SOCIEDADE LIMITADA DENOMINADA COVALE CONSTRUÇÕES LTDA - ME

Pelo presente instrumento particular de Retificação e Ratificação, os sócios abaixo assinados os abaixo assinados,

FRANCISCO TIAGO FIGUEIREDO BARBOSA, brasileiro, natural de Sousa - PB, divorciado, nascido em 02/09/1982, empresário, portador cédula de identidade de nº. 2.547.232, expedida pela SSP/PB, e CPF de nº. 035.508.784-78, residente e domiciliado na cidade de Sousa/PB, a Rua Sargento Sarmento, 22, Bairro Estreito, CEP: 58.802-720;

KLEBER CALADO BESERRA, brasileiro, casado em regime de comunhão parcial de bens, empresário, portador da cédula de identidade nº 2.618.047 expedida pela SSP-PB e CPF. nº 048.161.694-23, residente e domiciliado na cidade de Sousa/PB, na Rua Estevam Marinho, SN, bairro São Gonçalo, CEP: 58.814-000, únicos sócios da empresa **COVALE CONSTRUÇÕES LTDA - ME** registrada na JUCEP sob o NIRE 25 2 0050832-7, em 21/09/2009, e CNPJ nº 11.170.603/0001-58, com sede na Rua Sargento Sarmento, nº 22-A, Bairro Estreito, Sousa/PB resolvem rerratificar a sua 2ª Alteração Contratual, mediante as seg. cláusulas:

CLÁUSULA 1ª

A sociedade rerratifica neste ato, o preâmbulo de sua 2ª Alteração Contratual arquivada nesta Junta Comercial em 02/10/2015 sob chancela 20150425562, na qual constou o em seu titulo "TERCEIRA ALTERAÇÃO CONTRATUAL" quando trata-se da "SEGUNDA ALTERAÇÃO CONTRATUAL" e endereço empresarial na Rua João Nóbrega Gadelha, nº 02, Bairro M.L.S. Meira, Sousa/PB, quando o endereço correto é Rua Sargento Sarmento, nº 22-A, Bairro Estreito, Sousa/PB.

CLÁUSULA 2ª

As demais cláusulas e condições da 2ª Alteração Contratual não rerratificadas por este instrumento, continuam em pleno vigor.

COVALE CONST. E SERVIÇOS EIRELI
CNPJ: 11.170.603/0001-58
PAG 29

JUNTA COMERCIAL DO ESTADO DA PARAÍBA - SEDE

JUCEP

CERTIFICO O REGISTRO EM 26/10/2015 11:11 SOB Nº 20150436840.
PROTOCOLO: 150436840 DE 05/10/2015. CÓDIGO DE VERIFICAÇÃO:
PB150436840. NIRE: 25200508327.
COVALE CONSTRUÇÕES LTDA - ME

Maria de Fátima Ventura Venâncio
SECRETÁRIA GERAL
JOÃO PESSOA, 26/10/2015

A validade deste documento, se impresso, fica sujeito à comprovação de sua autencidade nos respectivos portais.
Informando seus respectivos códigos de verificação

CONTINUAÇÃO DO INSTRUMENTO DE RERRATIFICAÇÃO DA SEGUNDA ALTERAÇÃO CONTRATUAL E CONSOLIDAÇÃO DA SOCIEDADE LIMITADA DENOMINADA COVALE CONSTRUÇÕES LTDA - ME

E, por estarem assim, justo e acordados, assinam o presente instrumento de rerratificação destinada a registro e arquivamento na Junta Comercial do Estado da Paraíba e demais Órgãos.

COVALE CONST. E SERVIÇOS EIRELI
CNPJ: 11.170.603/0001-58
PAG 25

Sousa - PB, 05 de Outubro de 2015.

3º OFÍCIO SOUSA-PB

Francisco Tiago Figueiredo Barbosa

3º OFÍCIO SOUSA-PB

Kleber Calado Beserra

JOSÉ NEVES MOREIRA
Serviço Notarial e Registral

Reconheco, por semelhança, a(s) firma(s) de:
FRANCISCO TIAGO FIGUEIREDO BARBOSA
KLEBER CALADO BESERRA
Em test.da verdade. Sousa-PB,21/10/2015 09:25:56
Pinio Henrique Rodrigues Neves - Tabeliao
[2015-013381]EMOL:R$ 15,50 FARPEN:R$ 0,46 FEPJ:R$ 0,46 ISS:R$ 0,46
SELO DIGITAL: ACG90096-150F, ACG90097-A0F6
Confir autenticidade em https://selodigital.tjpb.jus.br

Walcle Firmino Cesarino Rodrigues Neves
Tabeliã e Oficiala Substituta

3º OFÍCIO DE NOTAS SOUSA - PB. 3521-2070

2

JUNTA COMERCIAL DO ESTADO DA PARAÍBA - SEDE

JUCEP

CERTIFICO O REGISTRO EM 26/10/2015 11:11 SOB Nº 20150436840.
PROTOCOLO: 150436840 DE 05/10/2015. CÓDIGO DE VERIFICAÇÃO: PB150436840. NIRE: 25200508327.
COVALE CONSTRUÇÕES LTDA - ME

Maria de Fátima Ventura Venâncio
SECRETÁRIA GERAL

A validade deste documento, se impresso, fica sujeito à comprovação de sua autencidade nos respectivos portais. Informando seus respectivos códigos de verificação

TERCEIRA ALTERAÇÃO CONTRATUAL DA SOCIEDADE LIMITADA DENOMINADA COVALE CONSTRUÇÕES LTDA - ME

COVALE CONST. E SERVIÇOS EIRELI
CNPJ: 11.170.603/0001-58
PAG 26 / 292

Os abaixo assinados,

FRANCISCO TIAGO FIGUEIREDO BARBOSA, brasileiro, natural de Sousa - PB, divorciado, nascido em 02/09/1982, empresário, portador cédula de identidade de nº. 2.547.232, expedida pela SSP/PB, e CPF de nº. 035.508.784-78, residente e domiciliado na cidade de Sousa/PB, a Rua Sargento Sarmento, 22 -A, Bairro Estreito, CEP: 58.800-785;

KLEBER CALADO BESERRA, brasileiro, casado em regime de comunhão parcial de bens, empresário, portador da cédula de identidade nº 2.618.047 expedida pela SSP-PB e CPF. nº 048.161.694-23, residente e domiciliado na cidade de Sousa/PB, na Rua Estevam Marinho, SN, bairro São Gonçalo, CEP: 58.814-000, únicos sócios da empresa **COVALE CONSTRUÇÕES LTDA - ME** registrada na JUCEP sob o NIRE 25 2 0050832-7, em 21/09/2009, e CNPJ nº 11.170.603/0001-58, com sede na Rua Sargento Sarmento, 22-CASA, Bairro Estreito, CEP: 58.800-785, Sousa/PB resolvem alterar o referido contrato social, como a seguir se contrata:

CLÁUSULA 1ª - DA RETIRADA DO SÓCIO

Retira-se da sociedade, neste ato, por sua livre e espontânea vontade o sócio **KLEBER CALADO BESERRA**, cedendo e transferindo a totalidade de suas quotas de capital que possuía na sociedade, ou seja, 7.500(Sete mil setecentos e Quinhentas) quotas, no valor de R$ 1,00(um real) cada uma que perfazem o valor de R$ 7.500,00(Sete mil e Quinhentos reais) para o sócio **FRANCISCO TIAGO FIGUEREDO BARBOSA**, o qual efetua o pagamento das quotas adquiridas neste ato, em moeda corrente do país, dando e recebendo assim a sócia retirante, plena, geral e irrevogável quitação de todos os seus direitos e obrigações que possuía na sociedade.

CLÁUSULA 2ª - DO CAPITAL SOCIAL

O capital social é de R$ 250.000,00 (Duzentos e Cinquenta Mil Reais) divididos em 250.000(Duzentos e Cinquenta mil) quotas, no valor de R$ 1,00 (Um real) cada uma, totalmente subscrito e integralizado, em moeda corrente do país, e apesar da cessão e transferência de quotas permanece inalterado e distribuído da seguinte forma:

CERTIFICO O REGISTRO EM 13/06/2017 13:59 SOB Nº 20170219470.
PROTOCOLO: 170219470 DE 09/06/2017. CÓDIGO DE VERIFICAÇÃO: 11702207150. NIRE: 25200508327.
COVALE CONSTRUÇÕES LTDA - ME

JUCEP

Maria de Fátima Ventura Venâncio
SECRETÁRIA-GERAL
JOÃO PESSOA, 13/06/2017
www.redesim.pb.gov.br

A validade deste documento, se impresso, fica sujeito à comprovação de sua autenticidade nos respectivos portais.
Informando seus respectivos códigos de verificação

CONTINUAÇÃO DA TERCEIRA ALTERAÇÃO CONTRATUAL DA SOCIEDADE LIMITADA DENOMINADA COVALE CONSTRUÇÕES LTDA - ME

SÓCIOS	QUOTAS	VALOR-R$
FRANCISCO TIAGO FIGUEIREDO BARBOSA	250.000	R$250.000,00
TOTAL	250.000	R$250.000,00

Parágrafo único- A responsabilidade de cada sócio é restrita ao valor de suas quotas, mas todos respondem solidariamente pela integralização do capital social.

COVALE CONST. E SERVIÇOS EIRELI
CNPJ: 11.170.603/0001-58
PAG 27

CLÁUSULA 3ª - DO PRAZO PARA ADMISSAO DE NOVO SOCIO

Nos termos do artigo 1.033, inciso IV, da Lei 10.406/02, a sociedade permanecerá com um sócio no período legal de 180 dias, comprometendo-se o sócio remanescente, até o final do mesmo, a regularizar o quadro societário, sob pena de dissolução.

CLÁUSULA 4ª - DA ADMINISTRACAO DA SOCIEDADE E DO USO

A administração caberá exclusivamente ao sócio **FRANCISCO TIAGO FIGUEIREDO BARBOSA**, cabendo-lhe a responsabilidade e a representação ativa e passiva da sociedade, judicial e extrajudicialmente, podendo praticar todos os atos compreendidos no objeto social, sempre no interesse da sociedade, sendo vedado, entretanto, o uso da denominação social em negócios estranhos aos fins sociais.

CLÁUSULA 5ª

DÉCIMA SEXTA - *"O Administrador declara, sob as penas da lei, de que não está impedido de exercer a administração da sociedade, por lei especial, ou em virtude de condenação criminal, ou por se encontrar sob os efeitos dela, a pena que vede, ainda que temporariamente, o acesso a cargos públicos; ou por crime falimentar, de prevaricação, peita ou suborno, concussão, peculato, ou contra a economia popular, contra o sistema financeiro nacional, contra normas de defesa da concorrência, contra as relações de consumo, fé pública, ou a propriedade".*

Todas as demais cláusulas e condições estabelecidas no contrato social, não modificadas neste instrumento, permanecem em pleno vigor.

CERTIFICO O REGISTRO EM 13/06/2017 13:59 SOB Nº 20170219470.
PROTOCOLO: 170219470 DE 09/06/2017. CÓDIGO DE VERIFICAÇÃO: 11702207150. NIRE: 25200508327.
COVALE CONSTRUÇÕES LTDA - ME

JUCEP

Maria de Fátima Ventura Venâncio
SECRETÁRIA-GERAL
JOÃO PESSOA, 13/06/2017
www.redesim.pb.gov.br

A validade deste documento, se impresso, fica sujeito à comprovação de sua autenticidade nos respectivos portais. Informando seus respectivos códigos de verificação

CONTINUAÇÃO DA TERCEIRA ALTERAÇÃO CONTRATUAL DA SOCIEDADE LIMITADA DENOMINADA COVALE CONSTRUÇÕES LTDA - ME

E, por assim terem convencionado, assinam o presente contrato em 01 (Uma) via, com a primeira via destinada ao registro e arquivamento na Junta Comercial do Estado da Paraíba.

COVALE CONST. E SERVIÇOS EIRELI
CNPJ: 11.170.603/0001-58
PAG 28

Sousa - PB, 31 de Maio de 2017.

3º OFÍCIO SOUSA-PB

Francisco Tiago Figueiredo Barbosa

3º OFÍCIO SOUSA-PB

Kleber Calado Beserra

CARTÓRIO 3º OFÍCIO DE NOTAS SOUSA - PB 83 3521-2070

JOSÉ NEVES MOREIRA
Serviço Notarial e Registral
Titular Bel. Pablo Henrique Rodrigues Neves
Rua Sargento Estácio de Carvalho, 04 - Centro - Sousa-PB
CEP 58800-000 - Fone: (83) 3521-2070

Reconheco, por semelhanca, a(s) firma(s) de:
FRANCISCO TIAGO FIGUEIREDO BARBOSA
Em test.da verdade. Sousa-PB 09/06/2017 10:14:23
FRANCISCO DE SOUSA PEDROSA NETO - ESCREVENTE
[2017-006254]EMOL:R$ 9,23 FARPEN:R$ 0,27 FEPJ:R$ 1,85 ISS:R$ 0,28
SELO DIGITAL: AF037310-YHNL
Confira a autenticidade em https://seldigital.tjpb.jus.br

Francisco de S. Pedrosa Neto
Escrevente Autorizado
3º Ofício Sousa-PB.

CARTÓRIO 3º OFÍCIO DE NOTAS SOUSA - PB 83 3521-2070

JOSÉ NEVES MOREIRA
Serviço Notarial e Registral
Titular Bel. Pablo Henrique Rodrigues Neves
Rua Sargento Estácio de Carvalho, 04 - Centro - Sousa-PB
CEP 58800-000 - Fone: (83) 3521-2070

Reconheco, por semelhanca, a(s) firma(s) de:
KLEBER CALADO BESERRA
Em test.da verdade. Sousa-PB 09/06/2017 10:15:04
FRANCISCO DE SOUSA PEDROSA NETO - ESCREVENTE
[2017-006255]EMOL:R$ 9,23 FARPEN:R$ 0,27 FEPJ:R$ 1,85 ISS:R$ 0,28
SELO DIGITAL: AF037311-YHS8
Confira a autenticidade em https://seldigital.tjpb.jus.br

Francisco de S. Pedrosa Neto
Escrevente Autorizado
3º Ofício Sousa-PB.

JUCEP

CERTIFICO O REGISTRO EM 13/06/2017 13:59 SOB Nº 20170219470.
PROTOCOLO: 170219470 DE 09/06/2017. CÓDIGO DE VERIFICAÇÃO: 11702207150. NIRE: 25200508327.
COVALE CONSTRUÇÕES LTDA - ME

Maria de Fátima Ventura Venâncio
SECRETÁRIA-GERAL
JOÃO PESSOA, 13/06/2017
www.redesim.pb.gov.br

A validade deste documento, se impresso, fica sujeito à comprovação de sua autenticidade nos respectivos portais. Informando seus respectivos códigos de verificação

ATO CONSTITUTIVO POR TRANSFORMAÇÃO DE SOCIEDADE LIMITADA DENOMINADA COVALE CONSTRUÇÕES E SERVIÇOS EIRELI.

COVALE CONST. E SERVIÇOS EIRELI
CNPJ: 11.170.603/0001-58
PAG 33 /

FRANCISCO TIAGO FIGUEIREDO BARBOSA, brasileiro, natural de Sousa - PB, divorciado, nascido em 02/09/1982, empresário, portador cédula de identidade de nº. 2.547.232, expedida pela SSP/PB, e CPF de nº. 035.508.784-78, residente e domiciliado na cidade de Sousa/PB, a Rua Sargento Sarmento, 22-A, Bairro Estreito, CEP: 58.800-785, resolve constituir uma Empresa Individual de Responsabilidade Limitada - EIRELI nos termos do inciso VI do art. 44, combinado com art. 980-A e seus parágrafos do Código Civil - lei nº 10.406/2002-, acrescidos pela Lei nº 12.441, de 11 de julho de 2011, mediante as condições e cláusulas seguintes:

Cláusula Primeira

A empresa girará sob o nome empresarial **COVALE CONSTRUÇÕES E SERVIÇOS EIRELI**.

Cláusula Segunda - A empresa tem sede na Rua Sargento Sarmento, 22-CASA, Bairro Estreito, CEP: 58.800-785, Sousa/PB, podendo, todavia estabelecer filiais, agências ou sucursais em qualquer ponto do território nacional ou fora dele mediante alteração do ato constitutivo.

Cláusula Terceira

O objeto da empresa é:

ATIVIDADE ECONÔMICA	CNAE
Comércio Varejista de Cal, Areia, Pedra Britada, Tijolos e Telhas	47.44-0-04
Construção de edifícios	41.20-4-00
Obras de urbanização - ruas, praças e calçadas	42.13-8-00
Construção de rodovias e ferrovias	42.11-1-01
Construção de instalações esportivas e recreativas	42.99-5-01
Construção de redes de abastecimento de água, coleta de esgoto e construções correlatas, exceto obras de irrigação	42.22-7-01
Aluguel de máquinas e equipamentos para construção sem operador, exceto andaimes	77.32-2-01
Locação de mão-de-obra temporária	78.20-5-00

CERTIFICO O REGISTRO EM 25/07/2017 16:07 SOB Nº 20170245454.
PROTOCOLO: 170245454 DE 04/07/2017. CÓDIGO DE VERIFICAÇÃO:
11702847353. NIRE: 25600057284.
COVALE CONSTRUÇÕES E SERVIÇOS EIRELI - ME

JUCEP

Maria de Fátima Ventura Venâncio
SECRETÁRIA-GERAL
JOÃO PESSOA, 25/07/2017
www.redesim.pb.gov.br

A validade deste documento, se impresso, fica sujeito à comprovação de sua autenticidade nos respectivos portais.
Informando seus respectivos códigos de verificação

CONTINUAÇÃO DO ATO CONSTITUTIVO POR TRANSFORMAÇÃO DE SOCIEDADE LIMITADA DENOMINADA COVALE CONSTRUÇÕES E SERVIÇOS EIRELI.

Montagem de estruturas metálicas	42.92-8-01
Atividades de limpeza não especificadas anteriormente	81.29-0-00
Serviços de operação e fornecimento de equipamentos para transporte e elevação de cargas e pessoas para uso em obras	43.99-1-04
Aluguel de palcos, coberturas e outras estruturas de uso temporário, exceto andaimes	77.39-0-03
Aluguel de outras máquinas e equipamentos comerciais e industriais não especificados anteriormente, sem operador	77.39-0-99
Transporte rodoviário coletivo de passageiros, sob regime de fretamento, municipal	49.29-9-01
Serviço de transporte de passageiros - locação de automóveis com motorista	49.23-0-02
Perfuração e construção de poços de água	43.99-1-05
Atividades de apoio à agricultura não especificadas anteriormente	01.61-0-99
Obras de terraplenagem	43.13-4-00
Obras de fundações	43.91-6-00

Cláusula Quarta

O prazo de duração da empresa é indeterminado tendo sido iniciado em 21/09/2009.

Cláusula Quinta

O capital é de R$ 250.000,00 (Duzentos e Cinquenta Mil Reais), integralizado neste ato em moeda corrente do País.

Cláusula Sexta - O exercício social coincidirá com o ano civil. Ao término de cada exercício, o administrador prestará contas justificadas de sua administração, procedendo à elaboração das demonstrações financeiras, cabendo ao titular, os lucros ou perdas apurados.

Cláusula Sétima - Declara o titular desta EIRELI, para os devidos fins e efeitos de direito, que o mesmo não participa de nenhuma outra empresa desta natureza jurídica.

JUCEP

CERTIFICO O REGISTRO EM 25/07/2017 16:07 SOB Nº 20170245454.
PROTOCOLO: 170245454 DE 04/07/2017. CÓDIGO DE VERIFICAÇÃO: 11702847353. NIRE: 25600057284.
COVALE CONSTRUÇÕES E SERVIÇOS EIRELI - ME

Maria de Fátima Ventura Venâncio
SECRETÁRIA-GERAL
JOÃO PESSOA, 25/07/2017
www.redesim.pb.gov.br

COVALE CONST. E SERVIÇOS EIRELI
CNPJ: 11.170.603/0001-58
PAG 30 /

A validade deste documento, se impresso, fica sujeito à comprovação de sua autenticidade nos respectivos portais.
Informando seus respectivos códigos de verificação

CONTINUAÇÃO DO ATO CONSTITUTIVO POR TRANSFORMAÇÃO DE SOCIEDADE LIMITADA DENOMINADA COVALE CONSTRUÇÕES E SERVIÇOS EIRELI.

Cláusula Oitava - A empresa será administrada pelo seu titular quem caberá dentre outras atribuições, a representação ativa e passiva, judicial e extrajudicial desta EIRELI, sendo a responsabilidade do titular limitada ao capital integralizado.

Cláusula Nona - O administrador declara, sob as penas da lei, que não está impedido de exercer a administração da empresa, por lei especial, ou em virtude de condenação criminal, ou por se encontrar sob os efeitos dela, a pena que vede, ainda que temporariamente, o acesso a cargos públicos; ou por crime falimentar, de prevaricação, peita ou suborno, concussão, peculato, ou contra a economia popular, contra o sistema financeiro nacional, contra normas de defesa da concorrência, contra as relações de consumo, fé pública, ou a propriedade.

COVALE CONST. E SERVIÇOS EIRELI
CNPJ: 11.170.603/0001-58
PAG 31

Sousa - PB, 27 de Junho de 2017.

3º OFICIO SOUSA-PB

Francisco Tiago Figueiredo Barbosa
Empresário

CARTÓRIO 3º OFÍCIO DE NOTAS SOUSA - PB. 83 3521-2070

JOSÉ NEVES MOREIRA
Serviço Notarial e Registral
Titular: Bel. Flávio Henrique Rodrigues Neves
Rua Sargento Estelio de Carvalho, 64 - Centro - Sousa/PB
CEP 58800-330 - Fone: (83) 3521-2070

Reconheco, por semelhança, a(s) firma(s) de:
FRANCISCO TIAGO FIGUEIREDO BARBOSA
Em test.da verdade. Sousa-PB,19/07/2017-10:12:29
JOSE WALTER DA SILVA CESARINO JUNIOR)- ESCREVENTE
[2017-008055]EMOL:R$ 29,23 FISPEL:R$ 0,27 FEPJ:R$ 1,85 ISS:R$ 0,28
SELO DIGITAL: AFL20108-YHVP
Confira a autenticidade em https://selodigital.tjpb.jus.br

José Walter da Silva Cesarino Junior
Escrevente Autorizado
3º Ofício - Sousa-PB

JUCEP

CERTIFICO O REGISTRO EM 25/07/2017 16:07 SOB Nº 20170245454.
PROTOCOLO: 170245454 DE 04/07/2017. CÓDIGO DE VERIFICAÇÃO: 11702847353. NIRE: 25600057284.
COVALE CONSTRUÇÕES E SERVIÇOS EIRELI - ME

Maria de Fátima Ventura Venâncio
SECRETÁRIA-GERAL
JOÃO PESSOA, 25/07/2017
www.redesim.pb.gov.br

A validade deste documento, se impresso, fica sujeito à comprovação de sua autenticidade nos respectivos portais.
Informando seus respectivos códigos de verificação

1ª ALTERAÇÃO DO ATO CONSTITUTIVO DA EMPRESA INDIVIDUAL DE RESPONSABILIDADE LIMITADA – EIRELI: COVALE CONSTRUÇÕES E SERVIÇOS EIRELI

Pelo presente instrumento particular de Alteração de Empresa Individual de Responsabilidade Limitada: **FRANCISCO TIAGO FIGUEIREDO BARBOSA**, brasileiro, divorciado, filho de Francisco Assis de Figueiredo e Maria do Socorro do Socorro Barbosa de Figueiredo, natural de Sousa – PB, nascido em 02.09.1982, empresário, residente e domiciliado a Rua Sargentos Sarmento, 22-A - Estreito, Sousa – Paraíba, CEP. 58800-785, portador da cédula de identidade nº **2.547.232 - SSP/PB** e CPF nº **035.508.784 – 78**. Resolve Alterar a Empresa Individual de Responsabilidade Limitada: **COVALE CONSTRUÇÕES E SERVIÇOS EIRELI**, com sede a **Rua Sargentos Sarmento, 22-A - Estreito, Sousa – Paraíba, CEP. 58800-785**, registrada sob o **NIRE 25600057284** por despacho de **21.09.2009, 11.170.603/0001 - 58**, mediante as condições e cláusulas seguintes:

CLÁUSULA PRIMEIRA – O capital social é elevado de **R$ 250.000,00 (DUZENTOS E CINQUENTA MIL REAIS)** para **R$ 490.000,00 (QUATROCENTOS E NOVENTA MIL REAIS)**, aumento este subscrito e integralizado pelo sócio, neste ato.

CLÁUSULA SEGUNDA – Em razão desse aumento de capital, a cláusula do contrato social passa a ter a seguinte redação:

CLÁUSULA TERCEIRA – O capital social é de **R$ 490.000,00 (QUATROCENTOS E NOVENTA MIL REAIS)**, dividido em **490.000** quotas de R$ 1,00 (UM REAL), cada uma, subscritas e integralizadas, neste ato, em moeda corrente do País, pelos sócios:

FRANCISCO TIAGO FIGUEIREDO BARBOSA	490.000	COTAS	R$	490.000,00
TOTAL	490.000	COTAS	R$	490.000,00

CLÁUSULA QUARTA – O objetivo social da Sociedade passa a ser:
77.11-0/00 - LOCAÇÃO DE AUTOMOVEIS;
41.20-4/00 - CONSTRUÇÃO DE EDIFÍCIOS;
77.19-5/99 - LOCAÇÃO DE OUTROS MEIOS DE TRANSPORTE (CESTO AEREO, ÔNIBUS, MOTOCICLETAS, TRAILERS, CAMINHÕES, REBOQUES, SEMI-REBOQUES E SIMILARES);
38.11-4/00 - COLETA DE RESIDUOS NÃO PERIGOSOS;
42.22-7/01 - CONSTRUÇÃO DE REDES DE ABASTECIMENTO DE ÁGUA, COLETA DE ESGOTO E CONSTRUÇÕES CORRELATAS;
43.13-4/00 - OBRAS DE TERRAPLENAGEM;
42.13-8/00 - OBRAS DE URBANIZAÇÃO - RUAS, PRAÇAS E CALÇADAS;
42.11-1/01 - CONSTRUÇÃO DE RODOVIAS;
42.21.9/01 - CONSTRUÇÃO DE BARRAGENS;
42.99-5/01 - CONSTRUÇÕES DE INSTALAÇÕES ESPORTIVAS E RECREATIVAS;
42.92-8/01 - MONTAGEM DE ESTRUTURAS METALICAS;
81.21-4/00 - LIMPEZA EM PREDIO E EM DOMICILIO;
43.99-1/04 - SERVIÇOS DE OPERAÇÃO E FORNECIMENTO DE EQUIPAMENTOS PARA TRANSPORTE E ELEVAÇÃO DE CARGAS E PESSOAS PARA USO EM OBRAS;
77.32-2/01 - ALUGUEL DE MAQUINAS E EQUIPAMENTOS PARA CONSTRUÇÃO;
77.32-2/02 - ALUGUEL DE ANDAIMES;
49.23-0/02 - SERVIÇO DE TRANSPORTE DE PASSAGEIROS - LOCAÇÃO DE AUTOMÓVEIS COM MOTORISTA;
49.24-8/00 - TRANSPORTE ESCOLAR;
8129-0/00 - ATIVIDADES DE LIMPEZA DE RUAS;

COVALE CONST. E SERVIÇOS EIRELI
CNPJ: 11.170.603/0001-58
PAG 32 /

CONTINUAÇÃO DA 1ª ALTERAÇÃO DO ATO CONSTITUTIVO DA EMPRESA INDIVIDUAL DE RESPONSABILIDADE LIMITADA – EIRELI: COVALE CONSTRUÇÕES E SERVIÇOS EIRELI

4329-1/04 - MONTAGEM E INSTALAÇÃO DE SISTEMAS E EQUIPAMENTOS DE ILUMINAÇÃO E SINALIZAÇÃO EM VIAS PÚBLICAS, PORTOS E AEROPORTOS;
4311-8/02 - PREPARAÇÃO DE CANTEIRO E LIMPEZA DE TERRENO;
4330-4/99 - OUTRAS OBRAS DE ACABAMENTO DA CONSTRUÇÃO;
7731-4/00 - ALUGUEL DE MÁQUINAS E EQUIPAMENTOS AGRÍCOLAS SEM OPERADOR;
4311-8/01 - DEMOLIÇÃO DE EDIFÍCIOS E OUTRAS ESTRUTURAS;
3812-2/00 - COLETA DE RESÍDUOS PERIGOSOS;
3702-9/00 - ATIVIDADES RELACIONADAS A ESGOTO, EXCETO A GESTÃO DE REDES;
4322-3/02 - INSTALAÇÃO E MANUTENÇÃO DE SISTEMAS CENTRAIS DE AR CONDICIONADO, DE VENTILAÇÃO E REFRIGERAÇÃO;
3821-1/00 - TRATAMENTO E DISPOSIÇÃO DE RESÍDUOS NÃO-PERIGOSOS;
8130-3/00 - ATIVIDADES PAISAGÍSTICAS;
3600-6/01 - CAPTAÇÃO, TRATAMENTO E DISTRIBUIÇÃO DE ÁGUA;
3822-0/00 - TRATAMENTO E DISPOSIÇÃO DE RESÍDUOS PERIGOSOS;
4321-5/00 - INSTALAÇÃO E MANUTENÇÃO ELETRICA
4399-1/05 - PERFURAÇÃO E CONSTRUÇÃO DE POÇOS DE ÁGUA
0161-0/99 - ATIVIDADES DE APOIO À AGRICULTURA NÃO ESPECIFICADAS ANTERIORMENTE
4929-9/01 - TRANSPORTE RODOVIÁRIO COLETIVO DE PASSAGEIROS, SOB REGIME DE FRETAMENTO, MUNICIPAL
7739-0/03 - ALUGUEL DE PALCOS, COBERTURAS E OUTRAS ESTRUTURAS DE USO TEMPORÁRIO, EXCETO ANDAIMES

CLÁUSULA QUINTA – Todas as demais cláusulas e condições do seu Ato Constitutivo não abrangido pelo presente Instrumento de Alteração permanecem em pleno vigor e fazendo parte integrante deste para todos os efeitos legais e de direito. O titular resolve consolidar as cláusulas presentes no ato constitutivo e demais alterações, que passam a ter os seguintes termos e condições:

CONSOLIDAÇÃO DO ATO CONSTITUTIVO

Cláusula primeira. A empresa individual de responsabilidade limitada girará sob a denominação de **COVALE CONSTRUÇÕES E SERVIÇOS EIRELI.**

Cláusula segunda. O titular declara que não participa de nenhuma outra empresa individual de responsabilidade limitada.

Cláusula terceira. A empresa terá por sede a na **Rua Sargentos Sarmento, 22-A - Estreito, Sousa – Paraíba, CEP. 58800-785**, podendo estabelecer filiais e sucursais em qualquer ponto do território nacional, obedecendo às disposições legais e vigentes.

Cláusula quarta. O objeto da empresa será a exploração do ramo de:
41.20-4/00 - CONSTRUÇÃO DE EDIFÍCIOS;
77.11-0/00 - LOCAÇÃO DE AUTOMOVEIS;
77.19-5/99 - LOCAÇÃO DE OUTROS MEIOS DE TRANSPORTE (CESTO AEREO, ÔNIBUS, MOTOCICLETAS, TRAILERS, CAMINHÕES, REBOQUES, SEMI-REBOQUES E SIMILARES);
38.11-4/00 - COLETA DE RESIDUOS NÃO PERIGOSOS;

COVALE CONST. E SERVIÇOS EIRELI
CNPJ: 11.170.603/0001-58
PAG 33 /

CONTINUAÇÃO DA 1ª ALTERAÇÃO DO ATO CONSTITUTIVO DA EMPRESA INDIVIDUAL DE RESPONSABILIDADE LIMITADA – EIRELI: COVALE CONSTRUÇÕES E SERVIÇOS EIRELI

42.22-7/01 - CONSTRUÇÃO DE REDES DE ABASTECIMENTO DE ÁGUA, COLETA DE ESGOTO E CONSTRUÇÕES CORRELATAS;
43.13-4/00 - OBRAS DE TERRAPLENAGEM;
42.13-8/00 - OBRAS DE URBANIZAÇÃO - RUAS, PRAÇAS E CALÇADAS;
42.11-1/01 - CONSTRUÇÃO DE RODOVIAS;
42.21.9/01 - CONSTRUÇÃO DE BARRAGENS;
42.99-5/01 - CONSTRUÇÕES DE INSTALAÇÕES ESPORTIVAS E RECREATIVAS;
42.92-8/01 - MONTAGEM DE ESTRUTURAS METALICAS;
81.21-4/00 - LIMPEZA EM PREDIO E EM DOMICILIO;
43.99-1/04 - SERVIÇOS DE OPERAÇÃO E FORNECIMENTO DE EQUIPAMENTOS PARA TRANSPORTE E ELEVAÇÃO DE CARGAS E PESSOAS PARA USO EM OBRAS;
77.32-2/01 - ALUGUEL DE MAQUINAS E EQUIPAMENTOS PARA CONSTRUÇÃO;
77.32-2/02 - ALUGUEL DE ANDAIMES;
49.23-0/02 - SERVIÇO DE TRANSPORTE DE PASSAGEIROS - LOCAÇÃO DE AUTOMÓVEIS COM MOTORISTA;
49.24-8/00 - TRANSPORTE ESCOLAR;
8129-0/00 - ATIVIDADES DE LIMPEZA DE RUAS;
4329-1/04 - MONTAGEM E INSTALAÇÃO DE SISTEMAS E EQUIPAMENTOS DE ILUMINAÇÃO E SINALIZAÇÃO EM VIAS PÚBLICAS, PORTOS E AEROPORTOS;
4311-8/02 - PREPARAÇÃO DE CANTEIRO E LIMPEZA DE TERRENO;
4330-4/99 - OUTRAS OBRAS DE ACABAMENTO DA CONSTRUÇÃO;
7731-4/00 - ALUGUEL DE MÁQUINAS E EQUIPAMENTOS AGRÍCOLAS SEM OPERADOR;
4311-8/01 - DEMOLIÇÃO DE EDIFÍCIOS E OUTRAS ESTRUTURAS;
3812-2/00 - COLETA DE RESÍDUOS PERIGOSOS;
3702-9/00 - ATIVIDADES RELACIONADAS A ESGOTO, EXCETO A GESTÃO DE REDES;
4322-3/02 - INSTALAÇÃO E MANUTENÇÃO DE SISTEMAS CENTRAIS DE AR CONDICIONADO, DE VENTILAÇÃO E REFRIGERAÇÃO;
3821-1/00 - TRATAMENTO E DISPOSIÇÃO DE RESÍDUOS NÃO-PERIGOSOS;
8130-3/00 - ATIVIDADES PAISAGÍSTICAS;
3600-6/01 - CAPTAÇÃO, TRATAMENTO E DISTRIBUIÇÃO DE ÁGUA;
3822-0/00 - TRATAMENTO E DISPOSIÇÃO DE RESÍDUOS PERIGOSOS;
4321-5/00 - INSTALAÇÃO E MANUTENÇÃO ELETRICA
4399-1/05 - PERFURAÇÃO E CONSTRUÇÃO DE POÇOS DE ÁGUA
0161-0/99 - ATIVIDADES DE APOIO À AGRICULTURA NÃO ESPECIFICADAS ANTERIORMENTE
4929-9/01 - TRANSPORTE RODOVIÁRIO COLETIVO DE PASSAGEIROS, SOB REGIME DE FRETAMENTO, MUNICIPAL
7739-0/03 - ALUGUEL DE PALCOS, COBERTURAS E OUTRAS ESTRUTURAS DE USO TEMPORÁRIO, EXCETO ANDAIMES

Cláusula quinta. O capital da empresa é de **R$ 490.000,00 (QUATROCENTOS E NOVENTAS MIL REAIS)**, em moeda corrente nacional.

Parágrafo único – A responsabilidade do titular é limitada ao capital integralizado.

Cláusula sexta. A empresa iniciou suas atividades em **21.09.2009** e seu prazo de duração é indeterminado.

COVALE CONST. E SERVIÇOS EIRELI
CNPJ: 11.170.603/0001-58
PAG 35

CONTINUAÇÃO DA 1ª ALTERAÇÃO DO ATO CONSTITUTIVO DA EMPRESA INDIVIDUAL DE RESPONSABILIDADE LIMITADA – EIRELI: COVALE CONSTRUÇÕES E SERVIÇOS EIRELI

Cláusula sétima. Ao término de cada Exercício Social, em 31 de dezembro, o administrador procederá a elaboração do Inventário, do Balanço Patrimonial e do Balanço de Resultado Econômico, cabendo-lhe os lucros ou perdas apuradas.

Cláusula oitava. A administração da empresa será exercida pelo titular, já qualificado.

Parágrafo único. Fica facultado ao titular administrador, nomear procuradores, devendo o instrumento de procuração especificar detalhadamente os atos e serem praticados pelos procuradores assim nomeados.

Cláusula nona. O administrador declara, sob as penas da lei, de que não está impedido, por lei especial, e nem condenado ou encontrar-se sob os efeitos de condenação, que o proíba de exercer a administração de empresa individual de responsabilidade limitada (EIRELI).

E, firma a presente Alteração do Ato Constitutivo com Consolidação, em 01 (uma) via.

SOUSA – PB, 14 DE MAIO DE 2020

3º OFÍCIO SOUSA-PB

FRANCISCO TIAGO FIGUEIREDO BARBOSA

JOSÉ NEVES MOREIRA
Serviço Notarial e Registral
Titular: Bel. Plínio Henrique Rodrigues Neves
Rua Sargento Edilio de Carvalho, 04 - Centro - Sousa-PB
CEP 58800-330 - Fone: (83) 3521-2070

Reconheco, como autentica e verdadeira, a(s) Firmas(s) de:.....
FRANCISCO TIAGO FIGUEIREDO BARBOSA
Em test.da verdade. Sousa-PB 20/05/2020 11:36:01
JOSE WALTER DA SILVA CESARINO JUNIOR - ESCREVENTE
[2020-005058]EMOL:R$ 10,22 FARPEN:R$ 0,50 FEPJ:R$ 2,04 ISS:R$ 0,31
SELO DIGITAL: AKD42318-04N7
Confira a autenticidade em https://selodigital.tjpb.jus.br

3º OFÍCIO SOUSA - PB
José Walter da Silva Cesarino Junior
Escrevente Autorizado
3º Ofício - Sousa-PB

CERTIFICO O REGISTRO EM 21/05/2020 14:55 SOB Nº 20204014220.
PROTOCOLO: 204014220 DE 16/05/2020. CÓDIGO DE VERIFICAÇÃO: 12002040646. NIRE: 25600057284.
COVALE CONSTRUÇÕES E SERVIÇOS EIRELI

Maria de Fátima Ventura Venâncio
SECRETÁRIA-GERAL
JOÃO PESSOA, 21/05/2020
www.redesim.pb.gov.br

JUCEP

COVALE CONST. E SERVIÇOS EIRELI
CNPJ: 11.170.603/0001-58
PAG 35 / 222

A validade deste documento, se impresso, fica sujeito à comprovação de sua autenticidade nos respectivos portais. Informando seus respectivos códigos de verificação

CNH Digital

Departamento Nacional de Trânsito

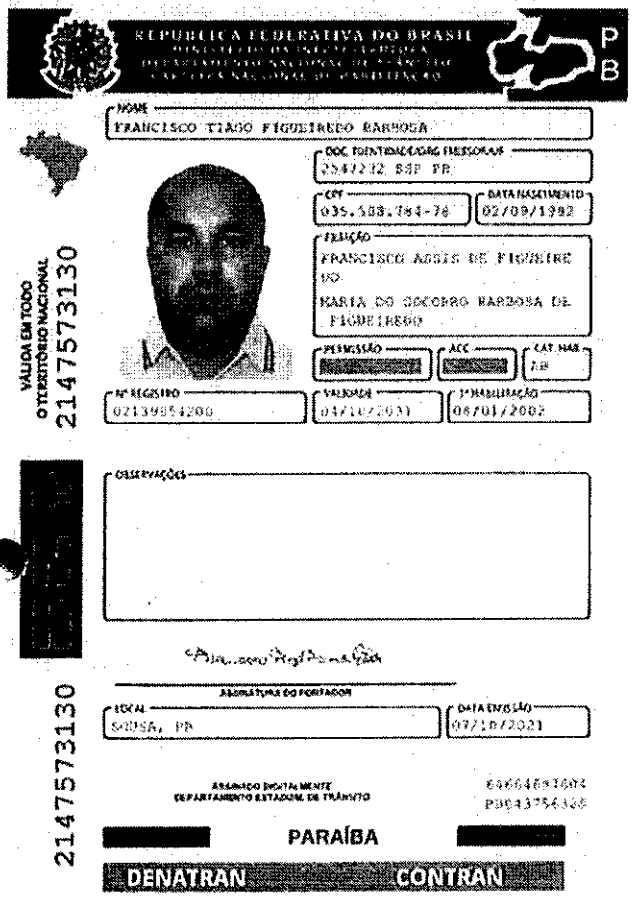

QR-CODE

Documento assinado com certificado digital em conformidade com a Medida Provisória nº 2200-2/2001. Sua validade poderá ser confirmada por meio do programa Assinador Serpro.

As orientações para instalar o Assinador Serpro e realizar a validação do documento digital estão disponíveis em: < http://www.serpro.gov.br/assinador-digital >, opção Validar Assinatura.

SERPRO / DENATRAN

COVALE CONST. E SERVIÇOS EIRELI
CNPJ: 11.[illegible]70.803/0001-53
PAG 36 / [illegible]

ESTADO DA PARAÍBA

PREFEITURA MUNICIPAL DE SOUSA

SECRETARIA DE FINANÇAS

Superintendência de Arrecadação e Fiscalização Tributária

ALVARÁ DE LICENÇA PARA FUNCIONAMENTO

Concedido a: 6831362072970187064J

COVALE CONSTRUCOES E SERVICOS EIRELI - ME

CNPJ/CPF:

11170603000158

NOME FANTASIA:

COVALE CONSTRUCOES DO VALE

Para estabelecer-se na:

R SARGENTO SARMENTO,22,CASA,ESTREITO,SOUSA/PB - 58802720

Com Atividade Principal de:

CONSTRUÇÃO DE EDIFICIOS

Enquanto satisfazer as exigências legais da Lei complementar N.023 de 16/12/2002

INSCRIÇÃO	VALIDADE	SUJEITO AO IMPOSTO SOBRE SERVIÇO
10571		SIM
CONTATIDADE	PROCESSO	RECOLHIMENTO DO TRIBUTO
0002-02	1702953700	ANUAL

EMISSÃO

22/05/2020 11:48:39

Adriana A. Formiga Pordeus
Matrícula: 115100
Fiscal de Tributos

Fiscal de Tributos

CONFERIDO

Superintendente de Arrecadação

Obs: Este documento está válido e vinculado da TAXA DE FISCALIZAÇÃO DE FUNCIONAMENTO

COVALE CONST. E SERVIÇOS EIRELI
CNPJ: 11.170.603/0001-58
PAG 37 /

Documento Autenticado Digitalmente de acordo com os artigos 1º, 3º e 7º inc. V 8º, 41 e 52 da Lei Federal 8.935/1994 e Art. 6 inc. XII da Lei Estadual 8.721/2008 autentico a presente imagem digitalizada, reprodução fiel do documento apresentado e conferido neste ato. O referido é verdade. Dou fé. ********** Confira os dados do ato em: https://selodigital.tjpb.jus.br ou Consulte o Documento em: https://azevedobastos.not.br/documento/30992205203900523960

CARTÓRIO
Autenticação Digital Código: 30992205203900523960-1
Data: 22/05/2020 14:18:35
Valor Total do Ato: R$ 4,56
Selo Digital Tipo Normal C: AKB54601-L2TE;
CNJ: 05.870-0
Cartório Azevêdo Bastos
Av. Presidente Epitácio Pessoa - 1115
Bairro dos Estado, João Pessoa - PB
(83) 3244-5404 - cartorio@azevedobastos.not.br
https://azevedobastos.not.br
Bel. Valbor Azevêdo de Miranda Cavalcanti
Tabelião
TJPB

REPÚBLICA FEDERATIVA DO BRASIL
ESTADO DA PARAÍBA
CARTÓRIO AZEVÊDO BASTOS
FUNDADO EM 1888
PRIMEIRO REGISTRO CIVIL DE NASCIMENTO E ÓBITOS E PRIVATIVO DE CASAMENTOS, INTERDIÇÕES E TUTELAS DA COMARCA DE JOÃO PESSOA

Av. Epitácio Pessoa, 1145 Bairro dos Estados 58030-00, João Pessoa PB
Tel.: (83) 3244-5404 / Fax: (83) 3244-5484
http://www.azevedobastos.not.br
E-mail: cartorio@azevedobastos.not.br

DECLARAÇÃO DE SERVIÇO DE AUTENTICAÇÃO DIGITAL

O Bel. Válber Azevêdo de Miranda Cavalcanti, Oficial do Primeiro Registro Civil de Nascimentos e Óbitos e Privativo de Casamentos, Interdições e Tutelas com atribuição de autenticar e reconhecer firmas da Comarca de João Pessoa Capital do Estado da Paraíba, em virtude de Lei, etc...

DECLARA para os devidos fins de direito que, o documento em anexo identificado individualmente em cada Código de Autenticação Digital[1] ou na referida sequência, foi autenticado de acordo com as Legislações e normas vigentes[2].

DECLARO ainda que, para garantir transparência e segurança jurídica de todos os atos oriundos da atividade Notarial e Registral no Estado da Paraíba, foi instituído pela da Lei Nº 10.132, de 06 de novembro de 2013, a aplicação obrigatória de um Selo Digital de Fiscalização Extrajudicial em todos os atos de notas e registro, composto de um código único (por exemplo: Selo Digital: ABC12345-X1X2) e dessa forma, cada autenticação processada pela nossa Serventia pode ser verificada e confirmada tantas vezes quanto for necessário através do site do Tribunal de Justiça do Estado da Paraíba, endereço https://corregedoria.tjpb.jus.br/selo-digital/

A autenticação digital do documento faz prova de que, na data e hora em que ela foi realizada, a empresa COVALE CONSTRUÇÕES E SERVIÇOS EIRELI tinha posse de um documento com as mesmas características que foram reproduzidas na cópia autenticada, sendo da empresa COVALE CONSTRUÇÕES E SERVIÇOS EIRELI a responsabilidade, única e exclusiva, pela idoneidade do documento apresentado a este Cartório.

Esta DECLARAÇÃO foi emitida em **25/05/2020 10:05:32 (hora local)** através do sistema de autenticação digital do Cartório Azevêdo Bastos, de acordo com o Art. 1º, 10º e seus §§ 1º e 2º da MP 2200/2001, como também, o documento eletrônico autenticado contendo o Certificado Digital do titular do Cartório Azevêdo Bastos, poderá ser solicitado diretamente a empresa **COVALE CONSTRUÇÕES E SERVIÇOS EIRELI** ou ao Cartório pelo endereço de e-mail autentica@azevedobastos.not.br

Para informações mais detalhadas deste ato, acesse o site https://autdigital.azevedobastos.not.br e informe o *Código de Consulta desta Declaração.*

A consulta desta Declaração estará disponível em nosso site.

[1]Código de Autenticação Digital: 30992205203900523960-1
[2]Legislações Vigentes: Lei Federal nº 8.935/94, Lei Federal nº 10.406/2002, Medida Provisória nº 2200/2001, Lei Federal nº 13.105/2015, Lei Estadual nº 8.721/2008, Lei Estadual nº 10.132/2013 e Provimento CGJ Nº 003/2014.

O referido é verdade, dou fé.

CHAVE DIGITAL

00005b1d734fd94f057f2d69fe6bc05b30a653abf87fc384b917470a4058d65b6815f09de8313c0761919995cad9bf391a5fe0c1191cf853aa1916d7835417bfb23f52202479e957b9bada847c1175d7

Presidência da República
Casa Civil
Medida Provisória Nº 2.200-2, de 24 de agosto de 2001.

ICP Brasil

COVALE CONST. E SERVIÇOS EIRELI
CNPJ: 11.170.603/0001-58
PAG 38

COVALE CONST. E SERVIÇOS EIRELI
CNPJ: 11.170.603/0001-58
PAG 39 /

ESTADO DA PARAÍBA
PREFEITURA MUNICIPAL DE SOUSA
SECRETARIA DE FINANÇAS
Superintendência de Arrecadação e Fiscalização Tributária

TAXA DE FISCALIZAÇÃO DO FUNCIONAMENTO

Concedido a: 49260046602246281200

COVALE CONSTRUCOES E SERVICOS EIRELI - ME

CNPJ/CPF:

11170603000158

NOME FANTASIA:

COVALE CONSTRUCOES DO VALE

Para estabelecer-se na:
R SARGENTO SARMENTO,22,CASA,ESTREITO,SOUSA/PB - 58802720

Com Atividade Principal de:
CONSTRUÇÃO DE EDIFICIOS

Enquanto satisfazer as exigências legais da Lei complementar N.023 de 16/12/2002

INSCRIÇÃO	VALIDADE	SUJEITO AO IMPOSTO SOBRE SERVIÇO
10501	30/06/2022	SIM
COD.ATIVIDADE	PROCESSO	RECOLHIMENTO DO TRIBUTO
0802302	1702953700	ANUAL

EMISSÃO	CONFERIDO
03/01/2022 08:44:33	
Adriana A. Formiga Pordeus Matrícula: 115100 Fiscal de Tributos	Pedro Ribeiro Coutinho de Lima Superintendente de Arrecadação e Fiscalização Tributária
Fiscal de Tributos	Superintedente de Arrecadação

Esta TAXA DE FISCALIZAÇÃO será válida acompanhada do ALVARÁ DE FUNCIONAMENTO.

Inclusão

ADRIANA

COVALE CONSTRUCOES E SERVICOS EIRELI:11170603000158

Assinado de forma digital por COVALE CONSTRUCOES E SERVICOS EIRELI:11170603000158
Dados: 2022.01.03 11:30:28 -03'00'

O presente documento digital foi conferido com o original e assinado digitalmente por ADAUTO JOSÉ FERNANDES RIBEIRO, em segunda-feira, 3 de janeiro de 2022 11:44:59 GMT-03:00, CNS: 06.870-0 - Cartório Azevêdo Bastos - 1º Ofício de Registro Civil das Pessoas Naturais e de Interdições e Tutela/PB, nos termos da medida provisória N. 2.200-2 de 24 de agosto de 2001. Sua autenticidade deverá ser confirmada no endereço eletrônico www.cenad.org.br/autenticidade. O presente documento digital pode ser convertido em papel por meio de autenticecão no Tabelionato de Notas. Provimento nº 100/2020 CNJ - artigo 22.

Confira os dados do ato em: https://selodigital.tjpb.jus.br ou Consulte o Documento em: https://azevedobastos.not.br/documento/30990301220917591206

CARTÓRIO
Autenticação Digital Código: 30990301220917591206-1
Data: 03/01/2022 11:43:35
Valor Total do Ato: R$ 5,02
Selo Digital Tipo Normal C: AMK49042-YGES;

Cartório Azevêdo Bastos
Av. Presidente Epitácio Pessoa - 1145
Bairro dos Estado, João Pessoa - PB
(83) 3244-5404 - cartorio@azevedobastos.not.br
https://azevedobastos.not.br
CNJ: 06.870-0

Valber Azevêdo de M. Cavalcanti
Titular

TJPB

REPÚBLICA FEDERATIVA DO BRASIL
ESTADO DA PARAÍBA
CARTÓRIO AZEVÊDO BASTOS
FUNDADO EM 1888
PRIMEIRO REGISTRO CIVIL DE NASCIMENTO E ÓBITOS E PRIVATIVO DE CASAMENTOS, INTERDIÇÕES E TUTELAS DA COMARCA DE JOÃO PESSOA

Av. Epitácio Pessoa, 1145 Bairro dos Estados 58030-00, João Pessoa PB
Tel.: (83) 3244-5404 / Fax: (83) 3244-5484
http://www.azevedobastos.not.br
E-mail: cartorio@azevedobastos.not.br

COVALE CONST. E SERVIÇOS EIRELI
CNPJ: 11.170.903/0001-38
PAG 40 /

DECLARAÇÃO DE SERVIÇO DE AUTENTICAÇÃO DIGITAL

O Bel. Válber Azevêdo de Miranda Cavalcanti, Oficial do Primeiro Registro Civil de Nascimentos e Óbitos e Privativo de Casamentos, Interdições e Tutelas com atribuição de autenticar e reconhecer firmas da Comarca de João Pessoa Capital do Estado da Paraíba, em virtude de Lei, etc...

DECLARO ainda que, para garantir transparência e segurança jurídica de todos os atos oriundos da atividade Notarial e Registral no Estado da Paraíba, foi instituído pela da Lei Nº 10.132, de 06 de novembro de 2013, a aplicação obrigatória de um Selo Digital de Fiscalização Extrajudicial em todos os atos de notas e registro, composto de um código único (por exemplo: Selo Digital: ABC12345-X1X2) e dessa forma, cada autenticação processada pela nossa serventia pode ser verificada e confirmada tantas vezes quanto for necessário através do site do Tribunal de Justiça do Estado da Paraíba, endereço https://corregedoria.tjpb.jus.br/selo-digital/.

A autenticação digital do documento faz prova de que, na data e hora em que ela foi realizada, a empresa COVALE CONSTRUÇÕES E SERVIÇOS EIRELI tinha posse de um documento com as mesmas características que foram reproduzidas na cópia autenticada, sendo da empresa COVALE CONSTRUÇÕES E SERVIÇOS EIRELI a responsabilidade, única e exclusiva, pela idoneidade do documento apresentado a este Cartório.

Nesse sentido, declaro que a COVALE CONSTRUÇÕES E SERVIÇOS EIRELI assumiu, nos termos do artigo 8°, §1°, do Decreto n° 10.278/2020, que regulamentou o artigo 3°, inciso X, da Lei Federal n° 13.874/2019 e o artigo 2°-A da Lei Federal 12.682/2012, a responsabilidade pelo processo de digitalização dos documentos físicos, garantindo perante este Cartório e terceiros, a sua autoria e integridade.

De acordo com o disposto no artigo 2°-A, §7°, da Lei Federal n° 12.682/2012, o documento em anexo, identificado individualmente em cada Código de Autenticação Digital[1] ou na referida sequência, poderá ser reproduzido em papel ou em qualquer outro meio físico.

Esta DECLARAÇÃO foi emitida em **03/01/2022 14:09:46 (hora local)** através do sistema de autenticação digital do Cartório Azevêdo Bastos, de acordo com o Art. 1º, 10º e seus §§ 1º e 2º da MP 2200/2001, como também, o documento eletrônico autenticado contendo o Certificado Digital do titular do Cartório Azevêdo Bastos, poderá ser solicitado diretamente a empresa COVALE CONSTRUÇÕES E SERVIÇOS EIRELI ou ao Cartório pelo endereço de e-mail autentica@azevedobastos.not.br Para informações mais detalhadas deste ato, acesse o site https://autdigital.azevedobastos.not.br e informe o Código de Autenticação Digital

Esta Declaração é valida por **tempo indeterminado** e está disponível para consulta em nosso site.

[1]**Código de Autenticação Digital:** 30990301220917591206-1
[2]**Legislações Vigentes:** Lei Federal nº 8.935/94, Lei Federal nº 10.406/2002, Medida Provisória nº 2200/2001, Lei Federal nº 13.105/2015, Lei Estadual nº 8.721/2008, Lei Estadual nº 10.132/2013, Provimento CGJ N° 003/2014 e Provimento CNJ N° 100/2020.

O referido é verdade, dou fé.

CHAVE DIGITAL

00005b1d734fd94f057f2d69fe6bc05b5df42c63d444f6e9e40d96be8f17ac6f51ee6b98e3ef94f7db820dab76a29b22b8bc1dd3e856decb2dfbacf3a5176c8fb23f52202479e957b9bada847c1175d7

Presidência da República
Casa Civil
Medida Provisória Nº 2.200-2, de 24 de agosto de 2001.

ICP Brasil

ESTADO DA PARAÍBA
SECRETARIA DA SEGURANÇA E DA DEFESA SOCIAL
CORPO DE BOMBEIROS MILITAR
6º Batalhão de Bombeiro Militar

Impresso em:
20/12/2021
15:56:47

COVALE CONST. E SERVIÇOS EIRELI
CNPJ: 11.[illegible]
PAG [illegible]

CERTIFICADO DE APROVAÇÃO

Processo: 36709/2021

Validade: 20 de dezembro de 2022

CERTIFICO que a edificação abaixo descrita atende às exigências contidas na Lei nº 9.625, de 27/12/2011 (Código Estadual de Proteção Contra Incêndio, Explosão e Controle de Pânico).

Razão Social: COVALE CONSTRUÇÕES E SERVIÇOS EIRELLI

Nome Fantasia: COVALE CONSTRUÇÕES DO VALE

CNPJ/CPF: 11170603000158

Área (m²) 9 (nove metros)

Nº de Pavimentos da Edificação: 1

Altura da Edificação (m): 0,00

Natureza da Ocupação D - Serviço Profissional

Endereço Rua Sargento Sarmento
22 casa
ESTREITO SOUSA

Nome do Proprietário: FRANCISCO TIAGO FIGUEIREDO

CPF: 11170603000158

Telefone de Contato: (83) 99912-7980

E-mail: covale-construcao@hotmail.com

Local e Data: Sousa, segunda, 20 de dezembro de 2021

Registro do Documento Nº: 0000120565 do processo 36709/2021

Autenticação Eletrônica: **0bf1e94b81de37b74192a73874229f58**

- Manter este documento em local visível.
- Fica sujeito a cassação, caso fiscalização constate irregularidades no sistema preventivo contra incêndio.
- Solicitar nova vistoria 30 dias antes do vencimento deste documento.

REPÚBLICA FEDERATIVA DO BRASIL

CADASTRO NACIONAL DA PESSOA JURÍDICA

NÚMERO DE INSCRIÇÃO	COMPROVANTE DE INSCRIÇÃO E DE SITUAÇÃO CADASTRAL	DATA DE ABERTURA
11.170.603/0001-58 MATRIZ		21/09/2009

NOME EMPRESARIAL
COVALE CONSTRUCOES E SERVICOS EIRELI

TÍTULO DO ESTABELECIMENTO (NOME DE FANTASIA)	PORTE
COVALE CONSTRUCOES DO VALE	ME

CÓDIGO E DESCRIÇÃO DA ATIVIDADE ECONÔMICA PRINCIPAL
41.20-4-00 - Construção de edifícios

CÓDIGO E DESCRIÇÃO DAS ATIVIDADES ECONÔMICAS SECUNDÁRIAS
01.61-0-99 - Atividades de apoio à agricultura não especificadas anteriormente
36.00-6-01 - Captação, tratamento e distribuição de água
37.02-9-00 - Atividades relacionadas a esgoto, exceto a gestão de redes
38.11-4-00 - Coleta de resíduos não-perigosos
38.12-2-00 - Coleta de resíduos perigosos
38.21-1-00 - Tratamento e disposição de resíduos não-perigosos
38.22-0-00 - Tratamento e disposição de resíduos perigosos
42.11-1-01 - Construção de rodovias e ferrovias
42.13-8-00 - Obras de urbanização - ruas, praças e calçadas
42.21-9-01 - Construção de barragens e represas para geração de energia elétrica
42.22-7-01 - Construção de redes de abastecimento de água, coleta de esgoto e construções correlatas, exceto obras de irrigação
42.92-8-01 - Montagem de estruturas metálicas
42.99-5-01 - Construção de instalações esportivas e recreativas
43.11-8-01 - Demolição de edifícios e outras estruturas
43.11-8-02 - Preparação de canteiro e limpeza de terreno
43.13-4-00 - Obras de terraplenagem
43.22-3-02 - Instalação e manutenção de sistemas centrais de ar condicionado, de ventilação e refrigeração
43.29-1-04 - Montagem e instalação de sistemas e equipamentos de iluminação e sinalização em vias públicas, portos e aeroportos
43.91-6-00 - Obras de fundações
43.99-1-04 - Serviços de operação e fornecimento de equipamentos para transporte e elevação de cargas e pessoas para uso em obras

COVALE CONST. E SERVIÇOS EIRELI
CNPJ: 11.170.603/0001-58
PAG 52 /

CÓDIGO E DESCRIÇÃO DA NATUREZA JURÍDICA
230-5 - Empresa Individual de Responsabilidade Limitada (de Natureza Empresári

LOGRADOURO	NÚMERO	COMPLEMENTO
R SARGENTO SARMENTO	22	CASA

CEP	BAIRRO/DISTRITO	MUNICÍPIO	UF
58.802-720	ESTREITO	SOUSA	PB

ENDEREÇO ELETRÔNICO	TELEFONE
jsneto2@hotmail.com	(83) 8704-7356

ENTE FEDERATIVO RESPONSÁVEL (EFR)
*****

SITUAÇÃO CADASTRAL	DATA DA SITUAÇÃO CADASTRAL
ATIVA	21/09/2009

MOTIVO DE SITUAÇÃO CADASTRAL

SITUAÇÃO ESPECIAL	DATA DA SITUAÇÃO ESPECIAL
********	********

Aprovado pela Instrução Normativa RFB nº 1.863, de 27 de dezembro de 2018.

Emitido no dia **03/01/2022** às 14:25:26 (data e hora de Brasília).

REPÚBLICA FEDERATIVA DO BRASIL

CADASTRO NACIONAL DA PESSOA JURÍDICA

NÚMERO DE INSCRIÇÃO	COMPROVANTE DE INSCRIÇÃO E DE SITUAÇÃO CADASTRAL	DATA DE ABERTURA
11.170.603/0001-58 MATRIZ		21/09/2009

NOME EMPRESARIAL
COVALE CONSTRUCOES E SERVICOS EIRELI

CÓDIGO E DESCRIÇÃO DAS ATIVIDADES ECONÔMICAS SECUNDÁRIAS
43.99-1-05 - Perfuração e construção de poços de água
49.23-0-02 - Serviço de transporte de passageiros - locação de automóveis com motorista
49.24-8-00 - Transporte escolar
49.29-9-01 - Transporte rodoviário coletivo de passageiros, sob regime de fretamento, municipal
77.11-0-00 - Locação de automóveis sem condutor
77.19-5-99 - Locação de outros meios de transporte não especificados anteriormente, sem condutor
77.31-4-00 - Aluguel de máquinas e equipamentos agrícolas sem operador
77.32-2-01 - Aluguel de máquinas e equipamentos para construção sem operador, exceto andaimes
77.32-2-02 - Aluguel de andaimes
77.39-0-03 - Aluguel de palcos, coberturas e outras estruturas de uso temporário, exceto andaimes
77.39-0-99 - Aluguel de outras máquinas e equipamentos comerciais e industriais não especificados anteriormente, sem operador
81.21-4-00 - Limpeza em prédios e em domicílios
81.29-0-00 - Atividades de limpeza não especificadas anteriormente
81.30-3-00 - Atividades paisagísticas

CÓDIGO E DESCRIÇÃO DA NATUREZA JURÍDICA
230-5 - Empresa Individual de Responsabilidade Limitada (de Natureza Empresári

LOGRADOURO	NÚMERO	COMPLEMENTO
R SARGENTO SARMENTO	22	CASA

CEP	BAIRRO/DISTRITO	MUNICÍPIO	UF
58.802-720	ESTREITO	SOUSA	PB

ENDEREÇO ELETRÔNICO	TELEFONE
jsneto2@hotmail.com	(83) 8704-7356

ENTE FEDERATIVO RESPONSÁVEL (EFR)
*****

SITUAÇÃO CADASTRAL	DATA DA SITUAÇÃO CADASTRAL
ATIVA	21/09/2009

MOTIVO DE SITUAÇÃO CADASTRAL

SITUAÇÃO ESPECIAL	DATA DA SITUAÇÃO ESPECIAL
********	********

Aprovado pela Instrução Normativa RFB nº 1.863, de 27 de dezembro de 2018.

Emitido no dia **03/01/2022** às **14:25:26** (data e hora de Brasília).

COVALE CONST. E SERVIÇOS EIRELI
CNPJ: 11.170.603/0001-58
PAG 33 /

COVALE CONST. E SERVIÇOS EIRELI
CNPJ: 11.170.603/0001-58
PAG 91 / 292

PREFEITURA MUNICIPAL DE SOUSA **08999674000153 DIRETORIA DE ARRECADAÇÃO TRIBUTÁRIA E FISCA** **RUA CORONEL JOSÉ GOMES DE SÁ, 27,CENTRO,58800050**	Número **52022** Emissão **03/01/2022 09:31:24**

CERTIDÃO NEGATIVA DE DÉBITOS MUNICIPAL

IDENTIFICAÇÃO DO REQUERENTE

INSCRIÇÃO: 01070350155001 CNPJ/CPF: 11170603000158 NOME: COVALE CONSTRUCOES E SERVICOS EIRELI - ME
ENDEREÇO: R SARGENTO SARMENTO, 22
COMPLEMENTO: CASA BAIRRO: ESTREITO
CIDADE: SOUSA CEP: 58802720 UF: PB QUADRA: LOTE:

ORIGEM DA INSCRIÇÃO

CADASTRO ECONÔMICO

INSCRIÇÕES VINCULADAS

10501

FINALIDADE

licitações

OBSERVAÇÕES

ESTA CERTIDAO NEGATIVA DE DEBITOS TEM FINALIDADE DE FAZER PROVAS JUNTO A ORGAOS PUBLICOS E EMPRESAS PRIVADAS

RESSALVADO O DIREITO DA SECRETARIA DE FINANÇAS COBRAR EVENTUAIS DÍVIDAS DE RESPONSABILIDADE DO CONTRIBUINTE ACIMA QUE VIEREM A SER APURADAS MEDIANTE PROCESSO ADMINISTRATIVO FISCAL. PARA FINS DE PROVAS JUNTO A ORGÃOS PÚBLICOS E EMPRESAS PRIVADAS

VÁLIDA POR 90(NOVENTA) DIAS A PARTIR DA DATA DE EMISSÃO.

AUTENTICIDADE: I6EP0T0CCN6T20220103
INTERNET

DPCERTNV102013

GOVERNO DO ESTADO DA PARAÍBA
SECRETARIA DE ESTADO DA FAZENDA - SEFAZ

CERTIDÃO

CÓDIGO: **FD6C.3FA9.6493.3D3E**

Emitida no dia 07/03/2022 às 10:30:45

Nome Empresarial:
COVALE CONSTRUCOES E SERVICOS EIRELI

Endereço:
SARGENTO SARMENTO

Número:
22

Complemento:
CASA

Bairro:
ESTREITO

Município:
SOUSA

CEP:
58802-720

Inscr. Estadual:
16.163.511-3

Situação Cadastral:
ATIVO

CNPJ/CPF:
11.170.603/0001-58

Certifico, observadas as disposições da legislação vigente e de acordo com os assentamentos existentes neste órgão, que o Contribuinte supra identificado está em situação **REGULAR** perante a Fazenda Pública Estadual, **com relação a débitos fiscais administrativos e inscritos em Dívida Ativa.**

A presente Certidão não compreende débitos cuja exigibilidade esteja suspensa, nem exclui o direito de a Fazenda Pública Estadual, a qualquer tempo, cobrar valores a ela porventura devidos pelo referido Contribuinte.

Esta certidão é válida **por 60 (sessenta) dias a partir da data de sua emissão,** devendo ser confirmada a sua autenticidade através do serviço *Validar Certidão de Débito* na página www.sefaz.pb.gov.br.

COVALE CONST. E SERVIÇOS EIRELI
CNPJ: 11.170.603/0001-58
PAG 65 /

Certidão de Débito emitida via 'Internet'.

GOVERNO DO ESTADO DA PARAÍBA
SECRETARIA DE ESTADO DA RECEITA - SER
CADASTRO DE CONTRIBUINTES DO ICMS

COVALE CONST. E SERVIÇOS EIRELI
CNPJ: 11.170.603/0001-58
PAG 56 / 292

FICHA DE INSCRIÇÃO DO CONTRIBUINTE

NÚMERO DE INSCRIÇÃO 16.163.511-3	SITUAÇÃO ATIVO
FIRMA OU RAZÃO SOCIAL COVALE CONSTRUCOES E SERVICOS EIRELI	
NOME FANTASIA COVALE CONSTRUCOES	
CNPJ/CPF 11.170.603/0001-58	INSC. JUNTA COMERCIAL 2560005728-4
LOGRADOURO SARGENTO SARMENTO	NÚMERO 22
COMPLEMENTO casa	BAIRRO ESTREITO
MUNICÍPIO SOUSA	CEP 58802-720

ATIVIDADE ECONÔMICA

ICMS	DENOMINAÇÃO
3600-6/01	CAPTACAO, TRATAMENTO E DISTRIBUICAO DE AGUA
PRINCIPAL	DENOMINAÇÃO
4120-4/00	CONSTRUCAO DE EDIFICIOS
SECUNDÁRIO	DENOMINAÇÃO
0161-0/99	ATIVIDADES DE APOIO A AGRICULTURA NAO ESPECIFICADAS ANTERIORMENTE
4213-8/00	OBRAS DE URBANIZACAO RUAS, PRACAS E CALCADAS
4211-1/01	CONSTRUCAO DE RODOVIAS E FERROVIAS
4222-7/01	CONSTRUCAO DE REDES DE ABASTECIMENTO DE AGUA, COLETA DE ESGOTO E CONSTRUCOES
4292-8/01	MONTAGEM DE ESTRUTURAS METALICAS
4299-5/01	CONSTRUCAO DE INSTALACOES ESPORTIVAS E RECREATIVAS
4313-4/00	OBRAS DE TERRAPLENAGEM
4391-6/00	OBRAS DE FUNDACOES
4399-1/04	SERVICOS DE OPERACAO E FORNECIMENTO DE EQUIPAMENTOS PARA TRANSPORTE E ELEVACAO DE
4399-1/05	PERFURACAO E CONSTRUCAO DE POCOS DE AGUA
4923-0/02	SERVICO DE TRANSPORTE DE PASSAGEIROS LOCACAO DE AUTOMOVEIS COM MOTORISTA
4929-9/01	TRANSPORTE RODOVIARIO COLETIVO DE PASSAGEIROS, SOB REGIME DE FRETAMENTO, MUNICIPAL
7732-2/01	ALUGUEL DE MAQUINAS E EQUIPAMENTOS PARA CONSTRUCAO SEM OPERADOR, EXCETO ANDAIMES
7739-0/03	ALUGUEL DE PALCOS, COBERTURAS E OUTRAS ESTRUTURAS DE USO TEMPORARIO, EXCETO ANDAIMES
7739-0/99	ALUGUEL DE OUTRAS MAQUINAS E EQUIPAMENTOS COMERCIAIS E INDUSTRIAIS NAO ESPECIFICADOS
8129-0/00	ATIVIDADES DE LIMPEZA NAO ESPECIFICADAS ANTERIORMENTE
7711-0/00	LOCACAO DE AUTOMOVEIS SEM CONDUTOR
7719-5/99	LOCACAO DE OUTROS MEIOS DE TRANSPORTE NAO ESPECIFICADOS ANTERIORMENTE, SEM CONDUTOR
3811-4/00	COLETA DE RESIDUOS NAOPERIGOSOS
4221-9/01	CONSTRUCAO DE BARRAGENS E REPRESAS PARA GERACAO DE ENERGIA ELETRICA
8121-4/00	LIMPEZA EM PREDIOS E EM DOMICILIOS
7732-2/02	ALUGUEL DE ANDAIMES
4924-8/00	TRANSPORTE ESCOLAR
4329-1/04	MONTAGEM E INSTALACAO DE SISTEMAS E EQUIPAMENTOS DE ILUMINACAO E SINALIZACAO EM VIAS
4311-8/02	PREPARACAO DE CANTEIRO E LIMPEZA DE TERRENO
7731-4/00	ALUGUEL DE MAQUINAS E EQUIPAMENTOS AGRICOLAS SEM OPERADOR
4311-8/01	DEMOLICAO DE EDIFICIOS E OUTRAS ESTRUTURAS
3812-2/00	COLETA DE RESIDUOS PERIGOSOS
3702-9/00	ATIVIDADES RELACIONADAS A ESGOTO, EXCETO A GESTAO DE REDES
4322-3/02	INSTALACAO E MANUTENCAO DE SISTEMAS CENTRAIS DE AR CONDICIONADO, DE VENTILACAO E
3821-1/00	TRATAMENTO E DISPOSICAO DE RESIDUOS NAOPERIGOSOS
8130-3/00	ATIVIDADES PAISAGISTICAS
3600-6/01	CAPTACAO, TRATAMENTO E DISTRIBUICAO DE AGUA
3822-0/00	TRATAMENTO E DISPOSICAO DE RESIDUOS PERIGOSOS

NATUREZA JURIDICA EMPRESA INDIVIDUAL DE RESPONSABILIDADE LIMITADA (DE	COD. NATUREZA JURIDICA 2305
TIPO DE ESTABELECIMENTO MATRIZ	

TIPO DE UNIDADE UNIDADE PRODUTIVA		
FORMA DE ATUAÇÃO ESTABELECIMENTO FIXO		
REGIME DE RECOLHIMENTO NORMAL		INÍCIO DE ATIVIDADE 23/10/2009
RESPONSÁVEL LEGAL FRANCISCO TIAGO FIGUEIREDO BARBOSA		CPF 035.508.784-78
REPARTIÇÃO FISCAL CENTRO DE ATENDIMENTO AO CIDADÃO DA GR5 DA SEFAZ -	VALIDADE 25/05/2022	
CONTROLE 202111251611081052		DATA DE EMISSÃO 25/11/2021 16:11:08

AFIXAR EM LOCAL VISÍVEL

COVALE CONST. E SERVIÇOS EIRELI
CNPJ: 11.170.803/0001-08
PAG 51 /

COVALE CONST. E SERVIÇOS EIRELI
CNPJ: 11.170.603/0001-58
PAG 1

PODER JUDICIÁRIO
JUSTIÇA DO TRABALHO

COVALE CONST. E SERVIÇOS EIRELI
CNPJ: 11.170.603/0001-58
PAG 58 1

CERTIDÃO NEGATIVA DE DÉBITOS TRABALHISTAS

Nome: COVALE CONSTRUCOES E SERVICOS EIRELI (MATRIZ E FILIAIS)
CNPJ: 11.170.603/0001-58
Certidão nº: 51634544/2021
Expedição: 08/11/2021, às 08:56:29
Validade: 06/05/2022 - 180 (cento e oitenta) dias, contados da data de sua expedição.

Certifica-se que **COVALE CONSTRUCOES E SERVICOS EIRELI (MATRIZ E FILIAIS)**, inscrito(a) no CNPJ sob o nº **11.170.603/0001-58**, **NÃO CONSTA** do Banco Nacional de Devedores Trabalhistas.
Certidão emitida com base no art. 642-A da Consolidação das Leis do Trabalho, acrescentado pela Lei nº 12.440, de 7 de julho de 2011, e na Resolução Administrativa nº 1470/2011 do Tribunal Superior do Trabalho, de 24 de agosto de 2011.
Os dados constantes desta Certidão são de responsabilidade dos Tribunais do Trabalho e estão atualizados até 2 (dois) dias anteriores à data da sua expedição.
No caso de pessoa jurídica, a Certidão atesta a empresa em relação a todos os seus estabelecimentos, agências ou filiais.
A aceitação desta certidão condiciona-se à verificação de sua autenticidade no portal do Tribunal Superior do Trabalho na Internet (http://www.tst.jus.br).
Certidão emitida gratuitamente.

INFORMAÇÃO IMPORTANTE
Do Banco Nacional de Devedores Trabalhistas constam os dados necessários à identificação das pessoas naturais e jurídicas inadimplentes perante a Justiça do Trabalho quanto às obrigações estabelecidas em sentença condenatória transitada em julgado ou em acordos judiciais trabalhistas, inclusive no concernente aos recolhimentos previdenciários, a honorários, a custas, a emolumentos ou a recolhimentos determinados em lei; ou decorrentes de execução de acordos firmados perante o Ministério Público do Trabalho ou Comissão de Conciliação Prévia.

COVALE CONST. E SERVIÇOS EIRELI
CNPJ: 11. 70.503/0J01-53
PAG ____/____

PODER JUDICIÁRIO
JUSTIÇA DO TRABALHO

COVALE CONST. E SERVIÇOS EIRELI
CNPJ: 11. 70.503/0J01-53
PAG 49 /

CERTIDÃO NEGATIVA DE DÉBITOS TRABALHISTAS

Nome: FRANCISCO TIAGO FIGUEIREDO BARBOSA
CPF: 035.508.784-78
Certidão nº: 51634811/2021
Expedição: 08/11/2021, às 08:57:01
Validade: 06/05/2022 - 180 (cento e oitenta) dias, contados da data de sua expedição.

Certifica-se que **FRANCISCO TIAGO FIGUEIREDO BARBOSA**, inscrito(a) no CPF sob o nº **035.508.784-78, NÃO CONSTA** do Banco Nacional de Devedores Trabalhistas.
Certidão emitida com base no art. 642-A da Consolidação das Leis do Trabalho, acrescentado pela Lei nº 12.440, de 7 de julho de 2011, e na Resolução Administrativa nº 1470/2011 do Tribunal Superior do Trabalho, de 24 de agosto de 2011.
Os dados constantes desta Certidão são de responsabilidade dos Tribunais do Trabalho e estão atualizados até 2 (dois) dias anteriores à data da sua expedição.
No caso de pessoa jurídica, a Certidão atesta a empresa em relação a todos os seus estabelecimentos, agências ou filiais.
A aceitação desta certidão condiciona-se à verificação de sua autenticidade no portal do Tribunal Superior do Trabalho na Internet (http://www.tst.jus.br).
Certidão emitida gratuitamente.

INFORMAÇÃO IMPORTANTE
Do Banco Nacional de Devedores Trabalhistas constam os dados necessários à identificação das pessoas naturais e jurídicas inadimplentes perante a Justiça do Trabalho quanto às obrigações estabelecidas em sentença condenatória transitada em julgado ou em acordos judiciais trabalhistas, inclusive no concernente aos recolhimentos previdenciários, a honorários, a custas, a emolumentos ou a recolhimentos determinados em lei; ou decorrentes de execução de acordos firmados perante o Ministério Público do Trabalho ou Comissão de Conciliação Prévia.

MINISTÉRIO DA FAZENDA
Secretaria da Receita Federal do Brasil
Procuradoria-Geral da Fazenda Nacional

COVALE CONST. E SERVIÇOS EIRELI
CNPJ: 11.170.603/0001-58
PAC 50

CERTIDÃO POSITIVA COM EFEITOS DE NEGATIVA DE DÉBITOS RELATIVOS AOS TRIBUTOS FEDERAIS E À DÍVIDA ATIVA DA UNIÃO

Nome: COVALE CONSTRUCOES E SERVICOS EIRELI
CNPJ: 11.170.603/0001-58

Ressalvado o direito de a Fazenda Nacional cobrar e inscrever quaisquer dívidas de responsabilidade do sujeito passivo acima identificado que vierem a ser apuradas, é certificado que:

1. constam débitos administrados pela Secretaria da Receita Federal do Brasil (RFB) com exigibilidade suspensa nos termos do art. 151 da Lei nº 5.172, de 25 de outubro de 1966 - Código Tributário Nacional (CTN), ou objeto de decisão judicial que determina sua desconsideração para fins de certificação da regularidade fiscal, ou ainda não vencidos; e

2. constam nos sistemas da Procuradoria-Geral da Fazenda Nacional (PGFN) débitos inscritos em Dívida Ativa da União (DAU) com exigibilidade suspensa nos termos do art. 151 do CTN, ou garantidos mediante bens ou direitos, ou com embargos da Fazenda Pública em processos de execução fiscal, ou objeto de decisão judicial que determina sua desconsideração para fins de certificação da regularidade fiscal.

Conforme disposto nos arts. 205 e 206 do CTN, este documento tem os mesmos efeitos da certidão negativa.

Esta certidão é válida para o estabelecimento matriz e suas filiais e, no caso de ente federativo, para todos os órgãos e fundos públicos da administração direta a ele vinculados. Refere-se à situação do sujeito passivo no âmbito da RFB e da PGFN e abrange inclusive as contribuições sociais previstas nas alíneas 'a' a 'd' do parágrafo único do art. 11 da Lei nº 8.212, de 24 de julho de 1991.

A aceitação desta certidão está condicionada à verificação de sua autenticidade na Internet, nos endereços <http://rfb.gov.br> ou <http://www.pgfn.gov.br>.

Certidão emitida gratuitamente com base na Portaria Conjunta RFB/PGFN nº 1.751, de 2/10/2014.
Emitida às 08:25:56 do dia 18/10/2021 <hora e data de Brasília>.
Válida até 16/04/2022.
Código de controle da certidão: **680D.8255.C772.326D**
Qualquer rasura ou emenda invalidará este documento.

Voltar | Imprimir

CAIXA
CAIXA ECONÔMICA FEDERAL

Certificado de Regularidade do FGTS - CRF

Inscrição: 11.170.603/0001-58
Razão Social: COVALE CONSTRUCOES E SERVICOS EIRELI ME
Endereço: R SARGENTO SARMENTO 22 CASA / ESTREITO / SOUSA / PB / 58802-720

A Caixa Econômica Federal, no uso da atribuição que lhe confere o Art. 7, da Lei 8.036, de 11 de maio de 1990, certifica que, nesta data, a empresa acima identificada encontra-se em situação regular perante o Fundo de Garantia do Tempo de Servico - FGTS.

O presente Certificado não servirá de prova contra cobrança de quaisquer débitos referentes a contribuições e/ou encargos devidos, decorrentes das obrigações com o FGTS.

Validade: 08/03/2022 a 06/04/2022

Certificação Número: 2022030800433534288092

Informação obtida em 09/03/2022 14:58:51

A utilização deste Certificado para os fins previstos em Lei esta condicionada a verificação de autenticidade no site da Caixa: **www.caixa.gov.br**

COVALE CONST. E SERVIÇOS EIRELI
CNPJ: 11.170.503/0001-58
PAG 51 / 092

COVALE CONST. E SERVIÇOS EIRELI
CNPJ: 11.170.603/0001-58
PAC 52

Governo do Estado da Paraíba
Secret. de Estado de Turismo e do Desenvolvimento Econômico
Junta Comercial do Estado da Paraíba

JUCEP DIGITAL

REDESIM

CERTIDÃO SIMPLIFICADA

Sistema Nacional de Registro de Empresas Mercantis - SINREM

Certificamos que as informações abaixo constam dos documentos arquivados nesta Junta Comercial e são vigentes na data da sua expedição.

Nome Empresarial: COVALE CONSTRUÇÕES E SERVIÇOS EIRELI

Protocolo: PBC2101126891

Natureza Jurídica: Empresa Individual de Responsabilidade Limitada (de Natureza Empresária)

NIRE (Sede)	CNPJ	Arquivamento do Ato Constitutivo	Início de Atividade
25600057284	11.170.603/0001-58	21/09/2009	21/09/2009

Endereço Completo
Rua SARG.SARMENTO, Nº 22-A, ESTREITO - Sousa/PB - CEP 58802-720

Objeto
77.11-0/00 - LOCACAO DE AUTOMOVEIS 41.20-4/00 - CONSTRUCAO DE EDIFICIOS 77.19-5/99 - LOCACAO DE OUTROS MEIOS DE TRANSPORTE (CESTO AEREO, ONIBUS, MOTOCICLETAS, TRAILERS, CAMINHOES, REBOQUES, SEMI-REBOQUES E SIMILARES) 38.11-4/00 - COLETA DE RESIDUOS NAO PERIGOSOS 42.22-7/01 - CONSTRUCAO DE REDES DE ABASTECIMENTO DE AGUA, COLETA DE ESGOTO E CONSTRUCOES CORRELATAS 43.13-4/00 - OBRAS DE TERRAPLENAGEM 42.13-8/00 - OBRAS DE URBANIZACAO - RUAS, PRACAS E CALCADAS 42.11-1/01 - CONSTRUCAO DE RODOVIAS 42.21.9/01 - CONSTRUCAO DE BARRAGENS 42.99-5/01 - CONSTRUCOES DE INSTALACOES ESPORTIVAS E RECREATIVAS 42.92-8/01 - MONTAGEM DE ESTRUTURAS METALICAS 81.21-4/00 - LIMPEZA EM PREDIO E EM DOMICILIO 43.99-1/04 - SERVICOS DE OPERACAO E FORNECIMENTO DE EQUIPAMENTOS PARA TRANSPORTE E ELEVACAO DE CARGAS E PESSOAS PARA USO EM OBRAS 77.32-2/01 - ALUGUEL DE MAQUINAS E EQUIPAMENTOS PARA CONSTRUCAO 77.32-2/02 - ALUGUEL DE ANDAIMES 49.23-0/02 - SERVICO DE TRANSPORTE DE PASSAGEIROS - LOCACAO DE AUTOMOVEIS COM MOTORISTA 49.24-8/00 - TRANSPORTE ESCOLAR 8129-0/00 - ATIVIDADES DE LIMPEZA DE RUAS 4329-1/04 - MONTAGEM E INSTALACAO DE SISTEMAS E EQUIPAMENTOS DE ILUMINACAO E SINALIZACAO EM VIAS PUBLICAS, PORTOS E AEROPORTOS 4311-8/02 - PREPARACAO DE CANTEIRO E LIMPEZA DE TERRENO 4330-4/99 - OUTRAS OBRAS DE ACABAMENTO DA CONSTRUCAO 7731-4/00 - ALUGUEL DE MAQUINAS E EQUIPAMENTOS AGRICOLAS SEM OPERADOR 4311-8/01 - DEMOLICAO DE EDIFICIOS E OUTRAS ESTRUTURAS 3812-2/00 - COLETA DE RESIDUOS PERIGOSOS 3702-9/00 - ATIVIDADES RELACIONADAS A ESGOTO, EXCETO A GESTAO DE REDES 4322-3/02 - INSTALACAO E MANUTENCAO DE SISTEMAS CENTRAIS DE AR CONDICIONADO, DE VENTILACAO E REFRIGERACAO 3821-1/00 - TRATAMENTO E DISPOSICAO DE RESIDUOS NAO-PERIGOSOS 8130-3/00 - ATIVIDADES PAISAGISTICAS 3600-6/01 - CAPTACAO, TRATAMENTO E DISTRIBUICAO DE AGUA 3822-0/00 - TRATAMENTO E DISPOSICAO DE RESIDUOS PERIGOSOS 4321-5/00 - INSTALACAO E MANUTENCAO ELETRICA 4399-1/05 - PERFURACAO E CONSTRUCAO DE POCOS DE AGUA 0161-0/99 - ATIVIDADES DE APOIO A AGRICULTURA NAO ESPECIFICADAS ANTERIORMENTE 4929-9/01 - TRANSPORTE RODOVIARIO COLETIVO DE PASSAGEIROS, SOB REGIME DE FRETAMENTO, MUNICIPAL 7739-0/03 - ALUGUEL DE PALCOS, COBERTURAS E OUTRAS ESTRUTURAS DE USO TEMPORARIO, EXCETO ANDAIMES

Capital	Porte	Prazo de Duração
R$ 490.000,00 (quatrocentos e noventa mil reais) **Capital Integralizado** R$ 490.000,00 (quatrocentos e noventa mil reais)	ME (Microempresa)	Indeterminado

Titular

Nome	CPF	Administrador	Início do Mandato	Término do Mandato
FRANCISCO TIAGO FIGUEIREDO BARBOSA	035.508.784-78	S	16/09/2009	Indeterminado

Dados do Administrador

Nome	CPF	Início do Mandato	Término do Mandato
FRANCISCO TIAGO FIGUEIREDO BARBOSA	035.508.784-78	16/09/2009	Indeterminado

Último Arquivamento

Data	Número	Ato/eventos	Situação
19/05/2021	20211407780	223 / 223 - BALANCO	ATIVA **Status** SEM STATUS

Esta certidão foi emitida automaticamente em 06/10/2021, às 13:35:23 (horário de Brasília).
Se impressa, verificar sua autenticidade no https://www.redesim.pb.gov.br, com o código GCUMNGEJ.

PBC2101126891

Maria de Fatima Ventura Venancio
Secretário Geral

Ministério do Meio Ambiente
Instituto Brasileiro do Meio Ambiente e dos Recursos Naturais Renováveis

IBAMA
M M A

COVALE CONST. E SERVIÇOS EIRELI
CNPJ: 11.170.603/0001-58
PAG 53 /

COMPROVANTE DE INSCRIÇÃO

N.º de registro no banco de dados do Ibama: **7285716**

CPF/CNPJ: **11.170.603/0001-58**

Nome/Razão Social/Endereço
COVALE CONTRUÇÕES E SERVIÇOS EIRELI
RUA SARGENTO SARMENTO
ESTREITO
SOUSA/PB 58802-720

Atividades Potencialmente Poluidoras

Categoria / Detalhe

Atividades não relacionadas no Anexo VIII da Lei nº 6.938/1981 / Consumo industrial de madeira, de lenha e de carvão vegetal – Lei nº 12.651/2012: art. 34
Obras civis - não relacionadas no Anexo VIII da Lei nº 6.938/1981 / Abertura de barras, embocaduras e canais - Lei nº 6.938/1981: art. 10
Obras civis - não relacionadas no Anexo VIII da Lei nº 6.938/1981 / Construção de barragens e diques - Lei nº 6.938/1981: art. 10
Obras civis - não relacionadas no Anexo VIII da Lei nº 6.938/1981 / Construção de canais para drenagem - Lei nº 6.938/1981: art. 10
Obras civis - não relacionadas no Anexo VIII da Lei nº 6.938/1981 / Construção de obras de arte - Lei nº 6.938/1981: art. 10
Obras civis - não relacionadas no Anexo VIII da Lei nº 6.938/1981 / Outras obras de infraestrutura - Lei nº 6.938/1981: art. 10
Obras civis - não relacionadas no Anexo VIII da Lei nº 6.938/1981 / Retificação do curso de água - Lei nº 6.938/1981: art. 10
Obras civis - não relacionadas no Anexo VIII da Lei nº 6.938/1981 / Rodovias, ferrovias, hidrovias, metropolitanos - Lei nº 6.938/1981: art. 10

Observações:
1 - Este cartão é o documento comprobatório de inscrição no Cadastro Técnico Federal - CTF e de uso obrigatório nos casos legalmente determinados. Para qualquer orientação de natureza cadastral, procure a unidade local do cadastro do IBAMA.
3 - Para verificar a regularidade desta pessoa junto ao IBAMA, visite http://www.ibama.gov.br e procure Serviços On-Line, depois Consulta de Regularidade.
4 - Este certificado não habilita o interessado ao exercício da(s) atividade(s) descrita(s), sendo necessário, conforme o caso de obtenção de licença, permissão ou autorização específica após análise técnica do IBAMA, do programa ou projeto correspondente.
5 - No caso de encerramento de qualquer atividade especificada neste certificado, o interessado deverá comunicar ao IBAMA,obrigatoriamente, no prazo de 30 (trinta) dias, a ocorrência para atualização do sistema.
6 - Este certificado não substitui a necessária licença ambiental emitida pelo órgão competente
7 - Este certificado não habilita o transporte de produtos ou subprodutos florestais e faunísticos.

Data de emissão: **13/12/2019**
Autenticação: **gafx.w1ix.hpyu.q87a**

Ministério do Meio Ambiente
Instituto Brasileiro do Meio Ambiente e dos Recursos Naturais Renovaváveis
CADASTRO TÉCNICO FEDERAL
CERTIFICADO DE REGULARIDADE - CR

Registro n.º	Data da consulta:	CR emitido em:	CR válido até:
7285716	03/01/2022	03/01/2022	03/04/2022

Dados básicos:

CNPJ : 11.170.603/0001-58
Razão Social : COVALE CONTRUÇÕES E SERVIÇOS EIRELI
Nome fantasia : COVALE CONSTRUÇÕES DO VALE
Data de abertura : 21/09/2009

COVALE CONST. E SERVIÇOS EIRELI
CNPJ: 11.170.603/0001-58
PAG 54 /

Endereço:

logradouro: RUA SARGENTO SARMENTO
N.º: 22-A Complemento: CASA
Bairro: ESTREITO Município: SOUSA
CEP: 58802-720 UF: PB

Cadastro Técnico Federal de Atividades Potencialmente Poluidoras e Utilizadoras de Recursos Ambientais – CTF/APP

Código	Descrição
21-48	Consumo industrial de madeira, de lenha e de carvão vegetal - Lei nº 12.651/2012: art. 34
22-5	Abertura de barras, embocaduras e canais - Lei nº 6.938/1981: art. 10
22-2	Construção de barragens e diques - Lei nº 6.938/1981: art. 10
22-3	Construção de canais para drenagem - Lei nº 6.938/1981: art. 10
22-7	Construção de obras de arte - Lei nº 6.938/1981: art. 10
22-8	Outras obras de infraestrutura - Lei nº 6.938/1981: art. 10
22-4	Retificação do curso de água - Lei nº 6.938/1981: art. 10
22-1	Rodovias, ferrovias, hidrovias, metropolitanos - Lei nº 6.938/1981: art. 10

Conforme dados disponíveis na presente data, CERTIFICA-SE que a pessoa jurídica está em conformidade com as obrigações cadastrais e de prestação de informações ambientais sobre as atividades desenvolvidas sob controle e fiscalização do Ibama, por meio do CTF/APP.

O Certificado de Regularidade emitido pelo CTF/APP não desobriga a pessoa inscrita de obter licenças, autorizações, permissões, concessões, alvarás e demais documentos exigíveis por instituições federais, estaduais, distritais ou municipais para o exercício de suas atividades

O Certificado de Regularidade emitido pelo CTF/APP não habilita o transporte e produtos e subprodutos florestais e faunísticos.

Chave de autenticação	TDULK29UAN1L8PS9

COVALE CONST. E SERVIÇOS EIRELI
CNPJ: 11.170.603/0001-58
PAG 55 /

MINISTÉRIO DO MEIO AMBIENTE
INSTITUTO BRASILEIRO DO MEIO AMBIENTE E DOS RECURSOS NATURAIS RENOVÁVEIS

RELATÓRIO DE DADOS DE INSCRIÇÃO DE PESSOA JURÍDICA NO CTF/APP

As alterações da inscrição no Cadastro Técnico Federal de Atividades Potencialmente Poluidoras e Utilizadoras de Recursos Ambientais - CTF/APP foi realizada com sucesso.
Mantenha a guarda segura dos dados de segurança para acesso aos sistemas Ibama.
Os "email" cadastrados serão solicitados para modificações da inscrição cadastral e para eventual recuperação de senha.
Para instruções complementares, acesse e salve, em "Favoritos" do seu navegador, o Manual do Sistema.
Em caso de dúvidas, utilize a Central de Atendimento, pelo telefone (61) 3316-1677.

Dados básicos:

CNPJ: 11170603000158

Nome: COVALE CONTRUÇÕES E SERVIÇOS EIRELI

Nome Fantasia: COVALE CONSTRUÇÕES DO VALE

Data de abertura do CNPJ: 21/09/2009

Dados do responsável legal:

CPF: 03550878478

Nome: FRANCISCO TIAGO FIGUEIREDO BARBOSA

Dados do declarante:

CPF: 03550878478

Nome: FRANCISCO TIAGO FIGUEIREDO BARBOSA

Cargo ou vínculo com a pessoa jurídica: Sócio

Endereços:

CEP: 58802720

Logradouro: RUA SARGENTO SARMENTO

Nº: 22-A Complemento: CASA

Bairro: ESTREITO UF: PB

Município: SOUSA

(DDD) e n. de telefone: 08399127980

(DDD) e n. de fax: 83991434677

MINISTÉRIO DO MEIO AMBIENTE
INSTITUTO BRASILEIRO DO MEIO AMBIENTE E DOS RECURSOS NATURAIS RENOVÁVEIS

Endereço para correspondência:

CEP do endereço de correspondência: 58802720

Logradouro: RUA SARGENTO SARMENTO

Nº: 22-A Complemento: CASA

Bairro: ESTREITO UF: PB

Município: SOUSA

Endereço eletrônico:

"E-mail" principal: covale-construcao@hotmail.com

"E-mail" secundário: manoeloliveira.88@outlook.com

"Site" da pessoa jurídica:

Coordenada geográfica:

Latitude: 06 45 33.0 S

Longitude: 038 13 41.0 W

Atividades desenvolvidas:

Categoria	Descrição	Data início da atividade	Data de término
Atividades não relacionadas no Anexo VIII da Lei nº 6.938/1981	*Consumo industrial de madeira, de lenha e de carvão vegetal – Lei nº 12.651/2012:*	*29/06/2018*	
Obras civis - não relacionadas no Anexo VIII da Lei nº 6.938/1981	*Abertura de barras, embocaduras e canais - Lei nº 6.938/1981: art. 10*	*21/09/2009*	
Obras civis - não relacionadas no Anexo VIII da Lei nº 6.938/1981	*Construção de barragens e diques - Lei nº 6.938/1981: art.*	*21/09/2009*	
Obras civis - não relacionadas no Anexo VIII da Lei nº 6.938/1981	*Construção de canais para drenagem - Lei nº 6.938/1981: art. 10*	*21/09/2009*	
Obras civis - não relacionadas no Anexo VIII da Lei nº 6.938/1981	*Construção de obras de arte - Lei nº 6.938/1981: art. 10*	*21/09/2009*	
Obras civis - não relacionadas no Anexo VIII da Lei nº 6.938/1981	*Outras obras de infraestrutura - Lei nº 6.938/1981: art. 10*	*21/09/2009*	
Obras civis - não relacionadas no Anexo VIII da Lei nº 6.938/1981	*Retificação do curso de água - Lei nº 6.938/1981: art. 10*	*21/09/2009*	
Obras civis - não relacionadas no Anexo VIII da Lei nº 6.938/1981	*Rodovias, ferrovias, hidrovias, metropolitanos - Lei nº 6.938/1981: art. 10*	*21/09/2009*	

MINISTÉRIO DO MEIO AMBIENTE
INSTITUTO BRASILEIRO DO MEIO AMBIENTE E DOS RECURSOS NATURAIS RENOVÁVEIS

Uso de Recursos Naturais	*Consumo de madeira, lenha ou carvão vegetal*	*21/09/2009*	*29/06/2018*

Declaração de porte:

Ano	Tipo de porte	Porte	Data de emissão	Data de vencimento	Nº CEBAS ou do protocolo
2009	*COM fins lucrativos*	*Microempresa*			
2010	*COM fins lucrativos*	*Microempresa*			
2011	*COM fins lucrativos*	*Microempresa*			
2012	*COM fins lucrativos*	*Microempresa*			
2013	*COM fins lucrativos*	*Microempresa*			
2014	*COM fins lucrativos*	*Microempresa*			
2015	*COM fins lucrativos*	*Microempresa*			
2016	*COM fins lucrativos*	*Microempresa*			
2017	*COM fins lucrativos*	*Microempresa*			
2018	*COM fins lucrativos*	*Microempresa*			
2019	*COM fins lucrativos*	*Microempresa*			

SERVIÇO PÚBLICO FEDERAL
MINISTÉRIO DO MEIO AMBIENTE - MMA
INSTITUTO BRASILEIRO DO MEIO AMBIENTE E DOS RECURSOS NATURAIS RENOVÁVEIS - IBAMA

IBAMA
M M A

CERTIDÃO NEGATIVA DE DÉBITO

Número da Certidão: 22313716
Emitido em: 07/03/2022
Válida até: 06/04/2022

INTERESSADO: COVALE CONTRUÇÕES E SERVIÇOS EIRELI
CNPJ/CPF: 11.170.603/0001-58

NADA CONSTA

COVALE CONST. E SERVIÇOS EIRELI
CNPJ: 11.170.603/0001-58
PAG 58 /

OBSERVAÇÕES:
1. Certidão expedida gratuitamente;
2. Esta declaração é válida sem rasuras ou emendas;
3. A presente certidão não servirá de prova contra cobrança de qualquer débito que vier a ser reclamado pelo IBAMA;
4. Esta certidão é válida por 30 (trinta) dias;
5. A autenticidade desta certidão pode ser averiguada no site do Ibama, endereço http://www.ibama.gov.br, menu Facilidades, link Taxas=>Certidão negativa de
6. Expedida de acordo com a IN/IBAMA nº 10 de 07 de dezembro de 2012.

ESTADO DA PARAÍBA
PODER JUDICIÁRIO
TRIBUNAL DE JUSTIÇA
CORREGEDORIA-GERAL DE JUSTIÇA

Av. Comendador Renato Ribeiro Coutinho, s/n - Altiplano - João Pessoa/PB - CEP: 58.046-060
Tel.: (83) 3252-1700 - E-mail: corregedoria@tjpb.jus.br

COVALE CONST. E SERVIÇOS EIRELI
CNPJ: 11.170.603/0001-58
PAC. 59

CERTIDÃO ON-LINE

(Para fins de participação em **licitação pública**)

Nº 4842

Atendendo a requerimento fomulado pela pessoa jurídica **COVALE CONSTRUÇÕES E SERVIÇOS EIRELI**, inscrita no CNPJ sob o nº **11.170.603/0001-58**, localizada na **rua sargento sarmento**, certifica-se que na circunscrição judiciária na qual se encontra estabelecida a requerente - Comarca de **Sousa** - existe:

A) no âmbito **extrajudicial**, a(s) seguinte(s) serventia(s) com atribuições para o protesto de títulos:

- **2° Tabelionato de Notas, 1° de Protesto de Títulos e 2° de Registro de Títulos e Documentos da Comarca de Sousa (CNS 07.048-2),** cujo(a) delegatário(a) é o(a) Sr(a). **Gilberto Nabor Vieira;**
- **Tabelionato de Notas e de Protesto de Títulos e Ofício de Registro de Imóveis, de Títulos e Documentos e Civil das Pessoas Jurídicas do Município de Uiraúna (Comarca de Sousa) (CNS 07.305-6),** cujo(a) delegatário(a) é o(a) Sr(a). **João Nonato Fernandes Neto;**
- **3° Tabelionato de Notas, 2° de Protesto de Títulos e 3° de Registro de Títulos e Documentos da Comarca de Sousa (CNS 07.333-8),** cujo(a) delegatário(a) é o(a) Sr(a). **Plínio Henrique Rodrigues Neves.**

B) no âmbito **judicial**, o setor do Telejudiciário na Comarca, o qual é o competente para expedir certidões acerca das ações cíveis e criminais ali ajuizadas, notadamente as que se refiram à falencia e recuperação judicial.

A aceitação desta certidão está condicionada à verificação de sua autenticidade na Internet, no endereço **http://corregedoria.tjpb.jus.br/certidao**, através do seguinte código: **h0v35u0z**
Emitida às 09:13:18 do dia 08/11/2021.
Válida até 07/05/2022 - 180 (cento e oitenta) dias a partir da data da emissão.
Qualquer rasura ou emenda invalidará este documento.
(*) As informações relativas ao requerente da presente certidão são de sua única e exclusiva responsabilidade.

PODER JUDICIÁRIO
TRIBUNAL DE JUSTIÇA DA PARAÍBA
TELEJUDICIÁRIO - CENTRAL DE CERTIDÕES
Praça João Pessoa, s/n - CEP 58013-902 - João Pessoa (PB)
Telefone: (83) 3216-1440

CERTIDÃO NEGATIVA

FALÊNCIA / RECUPERAÇÃO JUDICIAL E EXTRAJUDICIAL

Certificamos que, em pesquisa realizada nos registros de distribuição de feitos de falência e recuperação ativos nos cartórios comuns e/ou especializados, em todas as comarcas do Estado da Paraíba, **nada consta** contra:

CNPJ: 11.170.603/0001-58
Razão Social: COVALE CONSTRUÇÕES E SERVIÇOS EIRELI
Nome Fantasia: COVALE CONSTRUCOES DO VALE

Certidão emitida às 14:06 de 04/03/2022.

Validade 30 dias

COVALE CONST E SERVIÇOS EIRELI
CNPJ: 11.170.603/0001-58
PAG 60 / 292

1. Esta certidão foi expedida gratuitamente, através da internet, com base na Resolução nº 17/2010, da Presidência do TJPB e na Resolução nº 121/2010 do CNJ.
2. O número do documento constante nesta certidão foi informado pelo próprio solicitante. Sua autenticidade deverá ser conferida pelo interessado confrontando com o documento original (ex: CPF e RG).
3. Esta certidão não tera validade para fins de instrução de processos judiciais.
4. A pesquisa é restrita aos dados fornecidos pelo solicitante, ficando ressalvados os registros cadastrados de forma diversa.
5. A pesquisa foi realizada nos seguintes sistemas processuais: SISCOM, SISCOMW, PJE1G.

Para confirmar a autenticidade deste documento acesse **http://app.tjpb.jus.br/certo/validarcertidao** e insira o código de validação: **r19l.ldku**. Você pode também ler o codigo QR apresentado no cabeçalho.

PODER JUDICIÁRIO
TRIBUNAL DE JUSTIÇA DA PARAÍBA
TELEJUDICIÁRIO - CENTRAL DE CERTIDÕES
Praça João Pessoa, s/n - CEP 58013-902 - João Pessoa (PB)
Telefone: (83) 3216-1440

CERTIDÃO NEGATIVA

EXECUÇÃO FISCAL

Certificamos que, em pesquisa realizada nos registros de distribuição de feitos de execução fiscal ativos nos cartórios comuns e/ou especializados, em todas as comarcas do Estado da Paraíba, **nada consta** contra:

CNPJ: 11.170.603/0001-58
Razão Social: COVALE CONSTRUÇÕES E SERVIÇOS EIRELI
Nome Fantasia: COVALE CONSTRUCOES DO VALE

Certidão emitida às 14:06 de 04/03/2022.

Validade 30 dias

...E SERVIÇOS EIRELI
...0001-53

1. Esta certidão foi expedida gratuitamente, através da internet, com base na Resolução nº 17/2010, da Presidência do TJPB e na Resolução nº 121/2010 do CNJ.
2. O número do documento constante nesta certidão foi informado pelo próprio solicitante. Sua autenticidade deverá ser conferida pelo interessado confrontando com o documento original (ex: CPF e RG).
3. Esta certidão não tera validade para fins de instrução de processos judiciais.
4. A pesquisa é restrita aos dados fornecidos pelo solicitante, ficando ressalvados os registros cadastrados de forma diversa.
5. A pesquisa foi realizada nos seguintes sistemas processuais: SISCOM, SISCOMW, PJE1G.

Para confirmar a autenticidade deste documento acesse **http://app.tjpb.jus.br/certo/validarcertidao** e insira o código de validação: **lsq7.ZF5K**. Você pode também ler o codigo QR apresentado no cabeçalho.

Improbidade Administrativa e Inelegibilidade

COVALE CONST. E SERVIÇOS EIRELI
CNPJ: 11.170.603/0001-58
PAG 62 /

Certidão Negativa

Certifico que nesta data (17/01/2022 às 10:13) NÃO CONSTA no Cadastro Nacional de Condenações Cíveis por Ato de Improbidade Administrativa e Inelegibilidade registros de condenação com trânsito em julgado ou sanção ativa quanto ao CNPJ nº 11.170.603/0001-58.

A condenação por atos de improbidade administrativa não implica automático e necessário reconhecimento da inelegibilidade do condenado.
Para consultas sobre inelegibilidade acesse portal do TSE em http://divulgacandcontas.tse.jus.br/

Esta certidão é expedida gratuitamente. Sua autenticidade pode ser por meio do número de controle 61E5.6B87.24BF.5223 no seguinte endereço: https://www.cnj.jus.br/improbidade_adm/autenticar_certidao.php

TRIBUNAL DE CONTAS DA UNIÃO

CERTIDÃO NEGATIVA

DE

LICITANTES INIDÔNEOS

Nome completo: **COVALE CONSTRUCOES E SERVICOS EIRELI**

CPF/CNPJ: **11.170.603/0001-58**

O Tribunal de Contas da União CERTIFICA que, na presente data, o (a) requerente acima identificado(a) NÃO CONSTA da relação de responsáveis inidôneos para participar de licitação na administração pública federal, por decisão deste Tribunal, nos termos do art. 46 da Lei nº 8.443/92 (Lei Orgânica do TCU).

Não constam da relação consultada para emissão desta certidão os responsáveis ainda não notificados do teor dos acórdãos condenatórios, aqueles cujas condenações tenham tido seu prazo de vigência expirado, bem como aqueles cujas apreciações estejam suspensas em razão de interposição de recurso com efeito suspensivo ou de decisão judicial.

Certidão emitida às 14:27:55 do dia 04/03/2022, com validade de trinta dias a contar da emissão.

A veracidade das informações aqui prestadas podem ser confirmadas no sítio https://contas.tcu.gov.br/ords/f?p=INABILITADO:5

Código de controle da certidão: M5OW040322142755

Atenção: qualquer rasura ou emenda invalidará este documento.

COVALE CONST. E SERVIÇOS EIRELI
CNPJ: 11.170.603/0001-58
PAG 63 / 092

TRIBUNAL DE CONTAS DA UNIÃO

COVALE CONST. E SERVIÇOS EIRELI
CNPJ: 11.170.603/0001-58
PAG 65

Consulta Consolidada de Pessoa Jurídica

Este relatório tem por objetivo apresentar os resultados consolidados de consultas eletrônicas realizadas diretamente nos bancos de dados dos respectivos cadastros. A responsabilidade pela veracidade do resultado da consulta é do Órgão gestor de cada cadastro consultado. A informação relativa à razão social da Pessoa Jurídica é extraída do Cadastro Nacional da Pessoa Jurídica, mantido pela Receita Federal do Brasil.

Consulta realizada em: 17/01/2022 11:39:51

Informações da Pessoa Jurídica:

Razão Social: **COVALE CONSTRUCOES E SERVICOS EIRELI**
CNPJ: **11.170.603/0001-58**

Resultados da Consulta Eletrônica:

Órgão Gestor: **TCU**
Cadastro: **Licitantes Inidôneos**
Resultado da consulta: **Nada Consta**

Para acessar a certidão original no portal do órgão gestor, clique AQUI.

Órgão Gestor: **CNJ**
Cadastro: **CNIA - Cadastro Nacional de Condenações Cíveis por Ato de Improbidade Administrativa e Inelegibilidade**
Resultado da consulta: **Nada Consta**

Para acessar a certidão original no portal do órgão gestor, clique AQUI.

Órgão Gestor: **Portal da Transparência**
Cadastro: **Cadastro Nacional de Empresas Inidôneas e Suspensas**
Resultado da consulta: **Nada Consta**

Para acessar a certidão original no portal do órgão gestor, clique AQUI.

Órgão Gestor: **Portal da Transparência**
Cadastro: **CNEP - Cadastro Nacional de Empresas Punidas**
Resultado da consulta: **Nada Consta**

Para acessar a certidão original no portal do órgão gestor, clique AQUI.

Obs: A consulta consolidada de pessoa jurídica visa atender aos princípios de simplificação e

racionalização de serviços públicos digitais. Fundamento legal: Lei nº 12.965, de 23 de abril de 2014, Lei nº 13.460, de 26 de junho de 2017, Lei nº 13.726, de 8 de outubro de 2018, Decreto nº 8.638 de 15, de janeiro de 2016.

COVALE CONST. E SERVIÇOS EIRELI
CNPJ: 11.170.503/0001-98
PAG 65 / 292

CRCPB

CONSELHO REGIONAL DE CONTABILIDADE DA PARAÍBA

CONSELHO REGIONAL DE CONTABILIDADE DO ESTADO DO PARAÍBA

CERTIDÃO DE REGULARIDADE PROFISSIONAL

O CONSELHO REGIONAL DE CONTABILIDADE DO ESTADO DO PARAÍBA certifica que o(a) profissional identificado(a) no presente documento encontra-se em situação regular.

IDENTIFICAÇÃO DO REGISTRO

NOME..... : EDVAM MOREIRA DE SENA
REGISTRO..... : PB-005277/O-8
CATEGORIA..... : CONTADOR
CPF..... : 025.483.614-38

A presente CERTIDÃO não quita nem invalida quaisquer débitos ou infrações que posteriormente, venham a ser apurados pelo CRCPB contra o referido registro.

A falsificação deste documento constitui-se em crime previsto no Código Penal Brasileiro, sujeitando o autor à respectiva ação penal.

Emissão: PARAÍBA, 07/03/2022 as 10:34:13.
Válido até: 05/06/2022.
Código de Controle: 7543.2579.9119.1540.

Para verificar a autenticidade deste documento consulte o site do CRCPB.

COVALE CONST E SERVIÇOS EIRELI
CNPJ: 1[illegible] 7[illegible]/0001-53
PAC 66 /

REPÚBLICA FEDERATIVA DO BRASIL
CARTEIRA DE IDENTIDADE PROFISSIONAL
CONSELHO REGIONAL DE CONTABILIDADE
DO ESTADO DA PARAÍBA

CATEGORIA
CONTADOR

Nº DO REGISTRO
PB-005277/O-8

NOME
EDVAM MOREIRA DE SENA

FILIAÇÃO
MANOEL PERREIRA DE SENA
MARIA DO SOCORRO MOREIRA DE SENA

Edvam Moreira de Sena.
ASSINATURA DO PROFISSIONAL

NASCIMENTO	NACIONALIDADE	NATURALIDADE
12/05/1977	BRASILEIRA	SOUSA - PB
DIPLOMAÇÃO	CPF	RG
28/07/2010	025.483.614-38	2150347 SSP-PB

TÍTULO
BACHAREL EM CIÊNCIAS CONTÁBEIS

TÍTULO EXPEDIDO (OU DECL. DE PROVISIONADO)
UFCG - UNIVERSIDADE FEDERAL DE CAMPINA GRANDE

Esta carteira tem fé pública como documento de identidade, nos termos do art. 18 do Decreto-Lei nº 9.295/46, c/c art. 1º da Lei nº 6.206/75.

DATA DE EXPEDIÇÃO
28/09/2010

Elinalda de Sousa Barbosa
PRESIDENTE DO CRC

VÁLIDA EM TODO O TERRITÓRIO NACIONAL

COVALE CONST. E SERVIÇOS EIRELI
CNPJ: 11.170.603/0001-58
PAG 67

Documento Autenticado Digitalmente de acordo com os artigos 1º, 3º e 7º inc. V 6º, 41 e 52 da Lei Federal 8.935/1994 e Art. 6 inc. XII da Lei Estadual 8.721/2008 autentico a presente imagem digitalizada, reprodução fiel do documento apresentado e conferido neste ato. O referido é verdade. Dou fé. ---------- Confira os dados do ato em: https://selodigital.tjpb.jus.br ou Consulte o Documento em: https://azevedobastos.not.br/documento/30992805208201652935

CARTÓRIO
Autenticação Digital Código: 30992805208201652935-1
Data: 28/05/2020 14:48:43
Valor Total do Ato: R$ 4,56
Selo Digital Tipo Normal C: AKB79260-ERJ1;
CNJ: 06.879-0
Cartório Azevêdo Bastos
Av. Presidente Epitácio Pessoa - 1145
Bairro dos Estado, João Pessoa - PB
(83) 3244-5404 - cartorio@azevedobastos.not.br
https://azevedobastos.not.br
Bel. Válter Azevêdo de Miranda Cavalcanti
Tabelião
TJPB

REPÚBLICA FEDERATIVA DO BRASIL
ESTADO DA PARAÍBA
CARTÓRIO AZEVÊDO BASTOS
FUNDADO EM 1888
PRIMEIRO REGISTRO CIVIL DE NASCIMENTO E ÓBITOS E PRIVATIVO DE CASAMENTOS, INTERDIÇÕES E TUTELAS DA COMARCA DE JOÃO PESSOA

Av. Epitácio Pessoa, 1145 Bairro dos Estados 58030-00, João Pessoa PB
Tel.: (83) 3244-5404 / Fax: (83) 3244-5484
http://www.azevedobastos.not.br
E-mail: cartorio@azevedobastos.not.br

DECLARAÇÃO DE SERVIÇO DE AUTENTICAÇÃO DIGITAL

O Bel. Válber Azevêdo de Miranda Cavalcanti, Oficial do Primeiro Registro Civil de Nascimentos e Óbitos e Privativo de Casamentos, Interdições e Tutelas com atribuição de autenticar e reconhecer firmas da Comarca de João Pessoa Capital do Estado da Paraíba, em virtude de Lei, etc...

DECLARA para os devidos fins de direito que, o documento em anexo identificado individualmente em cada Código de Autenticação Digital[1] ou na referida sequência, foi autenticado de acordo com as Legislações e normas vigentes[2].

DECLARO ainda que, para garantir transparência e segurança jurídica de todos os atos oriundos da atividade Notarial e Registral no Estado da Paraíba, foi instituído pela da Lei Nº 10.132, de 06 de novembro de 2013, a aplicação obrigatória de um Selo Digital de Fiscalização Extrajudicial em todos os atos de notas e registro, composto de um código único (por exemplo: Selo Digital: ABC12345-X1X2) e dessa forma, cada autenticação processada pela nossa Serventia pode ser verificada e confirmada tantas vezes quanto for necessário através do site do Tribunal de Justiça do Estado da Paraíba, endereço https://corregedoria.tjpb.jus.br/selo-digital/

A autenticação digital do documento faz prova de que, na data e hora em que ela foi realizada, a empresa COVALE CONSTRUÇÕES E SERVIÇOS EIRELI tinha posse de um documento com as mesmas características que foram reproduzidas na cópia autenticada, sendo da empresa COVALE CONSTRUÇÕES E SERVIÇOS EIRELI a responsabilidade, única e exclusiva, pela idoneidade do documento apresentado a este Cartório.

Esta DECLARAÇÃO foi emitida em **28/05/2020 14:53:05 (hora local)** através do sistema de autenticação digital do Cartório Azevêdo Bastos, de acordo com o Art. 1º, 10º e seus §§ 1º e 2º da MP 2200/2001, como também, o documento eletrônico autenticado contendo o Certificado Digital do titular do Cartório Azevêdo Bastos, poderá ser solicitado diretamente a empresa **COVALE CONSTRUÇÕES E SERVIÇOS EIRELI** ou ao Cartório pelo endereço de e-mail autentica@azevedobastos.not.br

Para informações mais detalhadas deste ato, acesse o site https://autdigital.azevedobastos.not.br e informe o *Código de Consulta desta Declaração.*

A consulta desta Declaração estará disponível em nosso site.

[1]**Código de Autenticação Digital:** 30992805208201652935-1
[2]**Legislações Vigentes:** Lei Federal nº 8.935/94, Lei Federal nº 10.406/2002, Medida Provisória nº 2200/2001, Lei Federal nº 13.105/2015, Lei Estadual nº 8.721/2008, Lei Estadual nº 10.132/2013 e Provimento CGJ Nº 003/2014.

O referido é verdade, dou fé.

CHAVE DIGITAL

00005b1d734fd94f057f2d69fe6bc05b7ac5a7b4830b316c4f393ef0b674a26250bbc755a69da0fbbbc97bf134a94c6604d63a44c81e788483186222dcccea65b23f52202479e957b9bada847c1175d7

Presidência da República
Casa Civil
Medida Provisória Nº 2.200-2, de 24 de agosto de 2001.

ICP Brasil

COVALE CONST. E SERVIÇOS EIRELI
CNPJ: 11.170.603/0001-58
PAG 68

COVALE CONSTRUCOES E SERVICOS EIRELI
R SARGENTO SARMENTO, 22 - CASA - ESTREITO CEP : 58800-785
SOUSA / PB
CNPJ / CEI : 11.170.603/0001-58
NIRE : 25600057284 Inscrição Estadual: 161635113
Periodo Movimento: 01/01/2020 a 31/12/2020

Balanço Patrimonial

Encerrado em 31 de dezembro de 2020

COVALE CONSTRUÇÕES E SERVIÇOS EIRELI ME

CNPJ: 11.170.603/0001-58
RUA SARGENTO SARMENTO, 22, CASA – ESTREITO, 58.800-785
Sousa – PB

NIRE : 25600057284 – Data: 21/09/2009

COVALE CONST. E SERVIÇOS EIRELI
CNPJ: 11.170.603/0001-58
PAG 69 /

O presente documento digital foi conferido com o original e assinado digitalmente por DANILLO PINTO OLIVEIRA DE ALENCAR, em segunda-feira, 24 de maio de 2021 14:37:47 GMT-03:00, CNS: 06.870-0 - 1º OFÍCIO DE REGISTRO CIVIL DAS PESSOAS NATURAIS E TABELIONATO DE NOTAS/PB, nos termos da medida provisória N. 2.200-2 de 24 de agosto de 2001. Sua autenticidade deverá ser confirmada no endereço eletrônico www.cenad.org.br/autenticidade. O presente documento digital pode ser convertido em papel por meio de autenticação no Tabelionato de Notas. Provimento nº 100/2020 CNJ - artigo 22.

Confira os dados do ato em: https://selodigital.tjpb.jus.br ou Consulte o Documento em: https://azevedobastos.not.br/documento/30992405218170729488

CARTÓRIO
Autenticação Digital Código: 30992405218170729488-1
Data: 24/05/2021 14:36:18
Valor Total do Ato: R$ 4,66
Selo Digital Tipo Normal C: ALN47099-5V7C;

CNJ: 06.870-0
Cartório Azevêdo Bastos
Av. Presidente Epitácio Pessoa - 1145
Bairro dos Estado, João Pessoa - PB
(83) 3244-6404 - cartorio@azevedobastos.not.br
https://azevedobastos.not.br

Valter Azevêdo de M. Cavalcanti
Titular

TJPB

REPÚBLICA FEDERATIVA DO BRASIL
ESTADO DA PARAÍBA
CARTÓRIO AZEVÊDO BASTOS
FUNDADO EM 1888
PRIMEIRO REGISTRO CIVIL DE NASCIMENTO E ÓBITOS E PRIVATIVO DE CASAMENTOS, INTERDIÇÕES E TUTELAS DA COMARCA DE JOÃO PESSOA

Av. Epitácio Pessoa, 1145 Bairro dos Estados 58030-00, João Pessoa PB
Tel.: (83) 3244-5404 / Fax: (83) 3244-5484
http://www.azevedobastos.not.br
E-mail: cartorio@azevedobastos.not.br

DECLARAÇÃO DE SERVIÇO DE AUTENTICAÇÃO DIGITAL

O Bel. Válber Azevêdo de Miranda Cavalcanti, Oficial do Primeiro Registro Civil de Nascimentos e Óbitos e Privativo de Casamentos, Interdições e Tutelas com atribuição de autenticar e reconhecer firmas da Comarca de João Pessoa Capital do Estado da Paraíba, em virtude de Lei, etc...

DECLARO ainda que, para garantir transparência e segurança jurídica de todos os atos oriundos da atividade Notarial e Registral no Estado da Paraíba, foi instituído pela da Lei Nº 10.132, de 06 de novembro de 2013, a aplicação obrigatória de um Selo Digital de Fiscalização Extrajudicial em todos os atos de [illegible] e registro, composto de um código único (por exemplo: Selo Digital: ABC12345-X1X2) e dessa forma, cada autenticação processada pela nossa S[illegible]ventia pode ser verificada e confirmada tantas vezes quanto for necessário através do site do Tribunal de Justiça do Estado da Paraíba, endereço https://corregedoria.tjpb.jus.br/selo-digital/.

A autenticação digital do documento faz prova de que, na data e hora em que ela foi realizada, a empresa COVALE CONSTRUÇÕES E SERVIÇOS EIRELI tinha posse de um documento com as mesmas características que foram reproduzidas na cópia autenticada, sendo da empresa COVALE CONSTRUÇÕES E SERVIÇOS EIRELI a responsabilidade, única e exclusiva, pela idoneidade do documento apresentado a este Cartório.

Nesse sentido, declaro que a COVALE CONSTRUÇÕES E SERVIÇOS EIRELI assumiu, nos termos do artigo 8°, §1°, do Decreto n° 10.278/2020, que regulamentou o artigo 3°, inciso X, da Lei Federal n° 13.874/2019 e o artigo 2°-A da Lei Federal 12.682/2012, a responsabilidade pelo processo de digitalização dos documentos físicos, garantindo perante este Cartório e terceiros, a sua autoria e integridade.

De acordo com o disposto no artigo 2°-A, §7°, da Lei Federal n° 12.682/2012, o documento em anexo, identificado individualmente em cada Código de Autenticação Digital[1] ou na referida sequência, poderá ser reproduzido em papel ou em qualquer outro meio físico.

Esta DECLARAÇÃO foi emitida em **24/05/2021 15:10:09 (hora local)** através do sistema de autenticação digital do Cartório Azevêdo Bastos, de acordo com o Art. 1º, 10º e seus §§ 1º e 2º da MP 2200/2001, como também, o documento eletrônico autenticado contendo o Certificado Digital do titular do Cartório Azevêdo Bastos, poderá ser solicitado diretamente a empresa COVALE CONSTRUÇÕES E SERVIÇOS EIRELI ou ao Cartório pelo endereço de e-mail autentica@azevedobastos.not.br Para informações mais detalhadas deste ato, acesse o site https://autdigital.azevedobastos.not.br e informe o Código de Autenticação Digital

Esta Declaração é valida por **tempo indeterminado** e está disponível para consulta em nosso site.

[1]Código de Autenticação Digital: 30992405218170729488-1
[2]Legislações Vigentes: Lei Federal nº 8.935/94, Lei Federal nº 10.406/2002, Medida Provisória nº 2200/2001, Lei Federal nº 13.105/2015, Lei Estadual nº 8.721/2008, Lei Estadual nº 10.132/2013, Provimento CGJ N° 003/2014 e Provimento CNJ N° 100/2020.

[illegible]ferido é verdade, dou fé.

CHAVE DIGITAL

00005b1d734fd94f057f2d69fe6bc05b5cd76055e871c74709f357356cf0fa2ca69404198d5ab1b1eaee65de1dc36f0e9bc1a2e7211be3797fba1d14b7c87889b23f52202479e957b9bada847c1175d7

COVALE CONST. E SERVIÇOS EIRELI
CNPJ: 11.170.602/0001-58
PAG 70 /

Presidência da República
Casa Civil
Medida Provisória Nº 2.200-2, de 24 de agosto de 2001.

ICP Brasil

LIVRO DIÁRIO

COVALE CONSTRUCOES E SERVICOS EIRELI

R SARGENTO SARMENTO, 22 - CASA - ESTREITO CEP : 58800-785
SOUSA / PB
CNPJ / CEI : 11.170.603/0001-58 Inscrição Estadual: 161635113
Local de Registro : JUCEP Data do Registro : 21/09/2009 Nº do Registro : 25600057284
Período Movimento: 01/01/2020 a 31/12/2020 LIVRO : 0012 PÁGINA: 001

TERMO DE ABERTURA DO LIVRO DIARIO

COVALE CONSTRUÇÕES E SERVIÇOS EIRELI
CNPJ:
PAG 21 / 252

CONTEM O PRESENTE LIVRO MERCANTIL 30 FOLHAS ELETRONICAMENTE NUMERADAS DE 001 A 030 E SERVIRA DE "LIVRO DIARIO" NUMERO 12 DA FIRMA COVALE CONSTRUÇÕES E SERVIÇOS EIRELI.

COM SEDE EM SOUSA – PB,
NA RUA SARGENTO SARMENTO, 22 A – ESTREITO

REGISRADO NA JUNTA COMERCIAL – PB Nº 25600057284 EM 21/09/2009
CNPJ. 11.170.603/0001 – 58

CONFORME OS ARTIGOS 3 E 4 DA INSTRUÇÃO NORMATIVA Nº 65 DE 31/07/1997 DO D.N.R.C DECLARAMOS QUE O PRESENTE LIVOR ENCONTRA-SE TOTALMENTE ESCRITURADO.

SOUSA (PB) 01 DE JANEIRO DE 2020

COVALE CONSTRUÇÕES E SERVIÇOS EIRELI
FRANCISCO TIAGO FIGUEIREDO BARBOSA

EDVAM MOREIRA DE SENA
TEC. EM CONT. CRC/PB 5277

JUNTA COMERCIAL DO ESTADO DA PARAÍBA - JUCEP
ESCRITORIO REGIONAL DE CATOLE DO ROCHA
Termo de Autenticação 21/000358-8
O presente livro/ficha, por mim examinado e conferido, acha-se em conformidade com a legislação em vigor em seus termos de abertura e encerramento.
CATOLÉ DO ROCHA
24/05/2021
JANDILSON DA SILVA LIMA
RESP. PELO ESCRITÓRIO REGIONAL

ra os dados do ato em: https://selodigital.tjpb.jus.br ou Consulte o Documento em: https://azevedobastos.not.br/documento/30992405211992518925
CARTÓRIO
Autenticação Digital Código: 30992405211992518925-1
Data: 24/05/2021 14:36:19
Valor Total do Ato: R$ 4,66
Selo Digital Tipo Normal C: ALN47100-ZH2I;
CNJ: 06.870-0
Cartório Azevêdo Bastos
Av. Presidente Epitácio Pessoa - 1145
Bairro dos Estados, João Pessoa - PB
(83) 3244-5434 - cartorio@azevedobastos.not.br
https://azevedobastos.not.br
Válter Azevêdo de M. Cavalcanti
Tabelião
TJPB

O presente documento digital foi conferido com o original e assinado digitalmente por DANILLO PINTO OLIVEIRA DE ALENCAR, em segunda-feira, 24 de maio de 2021 14:37:47 GMT-03:00, CNS: 06.870-0 - 1º OFÍCIO DE REGISTRO CIVIL DAS PESSOAS NATURAIS E TABELIONATO DE NOTAS/PB, nos termos da medida provisória N. 2.200-2 de 24 de agosto de 2001. Sua autenticidade deverá ser confirmada no endereço eletrônico www.cenad.org.br/autenticidade. O presente documento digital pode ser convertido em papel por meio de autenticação no Tabelionato de Notas. Provimento nº 100/2020 CNJ - artigo 22.

REPÚBLICA FEDERATIVA DO BRASIL
ESTADO DA PARAÍBA
CARTÓRIO AZEVÊDO BASTOS
FUNDADO EM 1888
PRIMEIRO REGISTRO CIVIL DE NASCIMENTO E ÓBITOS E PRIVATIVO DE CASAMENTOS, INTERDIÇÕES E TUTELAS DA COMARCA DE JOÃO PESSOA

Av. Epitácio Pessoa, 1145 Bairro dos Estados 58030-00, João Pessoa PB
Tel.: (83) 3244-5404 / Fax: (83) 3244-5484
http://www.azevedobastos.not.br
E-mail: cartorio@azevedobastos.not.br

COVALE CONST E SERVIÇOS EIRELI
CNPJ: 1
PAG 72

DECLARAÇÃO DE SERVIÇO DE AUTENTICAÇÃO DIGITAL

O Bel. Válber Azevêdo de Miranda Cavalcanti, Oficial do Primeiro Registro Civil de Nascimentos e Óbitos e Privativo de Casamentos, Interdições e Tutelas com atribuição de autenticar e reconhecer firmas da Comarca de João Pessoa Capital do Estado da Paraíba, em virtude de Lei, etc...

DECLARO ainda que, para garantir transparência e segurança jurídica de todos os atos oriundos da atividade Notarial e Registral no Estado da Paraíba, foi instituído pela da Lei Nº 10.132, de 06 de novembro de 2013, a aplicação obrigatória de um Selo Digital de Fiscalização Extrajudicial em todos os atos de natureza registro, composto de um código único (por exemplo: Selo Digital: ABC12345-X1X2) e dessa forma, cada autenticação processada pela nossa Serventia pode ser verificada e confirmada tantas vezes quanto for necessário através do site do Tribunal de Justiça do Estado da Paraíba, endereço https://corregedoria.tjpb.jus.br/selo-digital/.

A autenticação digital do documento faz prova de que, na data e hora em que ela foi realizada, a empresa COVALE CONSTRUÇÕES E SERVIÇOS EIRELI tinha posse de um documento com as mesmas características que foram reproduzidas na cópia autenticada, sendo da empresa COVALE CONSTRUÇÕES E SERVIÇOS EIRELI a responsabilidade, única e exclusiva, pela idoneidade do documento apresentado a este Cartório.

Nesse sentido, declaro que a COVALE CONSTRUÇÕES E SERVIÇOS EIRELI assumiu, nos termos do artigo 8°, §1°, do Decreto n° 10.278/2020, que regulamentou o artigo 3°, inciso X, da Lei Federal n° 13.874/2019 e o artigo 2°-A da Lei Federal 12.682/2012, a responsabilidade pelo processo de digitalização dos documentos físicos, garantindo perante este Cartório e terceiros, a sua autoria e integridade.

De acordo com o disposto no artigo 2°-A, §7°, da Lei Federal n° 12.682/2012, o documento em anexo, identificado individualmente em cada Código de Autenticação Digital' ou na referida sequência, poderá ser reproduzido em papel ou em qualquer outro meio físico.

Esta DECLARAÇÃO foi emitida em **24/05/2021 15:07:39 (hora local)** através do sistema de autenticação digital do Cartório Azevêdo Bastos, de acordo com o Art. 1º, 10º e seus §§ 1º e 2º da MP 2200/2001, como também, o documento eletrônico autenticado contendo o Certificado Digital do titular do Cartório Azevêdo Bastos, poderá ser solicitado diretamente a empresa COVALE CONSTRUÇÕES E SERVIÇOS EIRELI ou ao Cartório pelo endereço de e-mail autentica@azevedobastos.not.br Para informações mais detalhadas deste ato, acesse o site https://autdigital.azevedobastos.not.br e informe o Código de Autenticação Digital

Esta Declaração é valida por **tempo indeterminado** e está disponível para consulta em nosso site.

Código de Autenticação Digital: 30992405211992518925-1
Legislações Vigentes: Lei Federal nº 8.935/94, Lei Federal nº 10.406/2002, Medida Provisória nº 2200/2001, Lei Federal nº 13.105/2015, Lei Estadual nº 8.721/2008, Lei Estadual nº 10.132/2013, Provimento CGJ N° 003/2014 e Provimento CNJ N° 100/2020.

O exposto é verdade, dou fé.

CHAVE DIGITAL

00005b1d734fd94f057f2d69fe6bc05b5cd76055e871c74709f357356cf0fa2cfab21dfb98d496e887de67a0f8eefb594af3842c848209e6e52b67ad3fbad4feb23f52202479e957b9bada847c1175d7

Presidência da República
Casa Civil
Medida Provisória Nº 2.200-2, de 24 de agosto de 2001.
ICP Brasil

BALANÇO PATRIMONIAL 2020

COVALE CONSTRUCOES E SERVICOS EIRELI

R SARGENTO SARMENTO, 22 - CASA - ESTREITO CEP : 58800-785
SOUSA / PB
CNPJ / CEI : 11.170.603/0001-58 Inscrição Estadual: 161635113
Local de Registro : JUCEP Data do Registro : 21/09/2009 Nº do Registro : 25600057284
Período Movimento: 01/01/2020 a 31/12/2020

BALANÇO PATRIMONIAL DE 2020

ATIVO

ATIVO CIRCULANTE		**R$ 1.774.722,12**
DISPONIVEL		
CAIXA GERAL	R$	1.742.043,12
CONTAS A RECEBER	R$	-
TOTAL DO SUB-GRUPO:	R$	1.742.043,12
ESTOQUE		
ESTOQUE DE MERCADORIAS	R$	32.679,00
TOTAL DO SUB-GRUPO:	R$	32.679,00
ATIVO NÃO CIRCULANTE	**R$**	**15.304,00**
BENS MÓVEIS		
IMOBILIZADO	R$	15.304,00
TOTAL DO SUB-GRUPO:	R$	15.304,00
TOTAL DO ATIVO:		**R$ 1.790.026,12**

Sistema de Processamento de Dados, Livro Diário N.° 012
Registrado na JUCEP, folhas 001 a 030.

Sousa - PB, 31 de dezembro de 2020

FRANCISCO TIAGO FIGUEIREDO BARBOSA
Sócio-Administrador - CPF: 035.508.784 – 78

EDVAM MOREIRA DE SENA
Contador - CRC: 005277/PB,

COVALE CONST. E SERVIÇOS EIRELI
CNPJ: 11.170.603/0001-58
PAG 73 /

BALANÇO PATRIMONIAL 2020

COVALE CONSTRUCOES E SERVICOS EIRELI

R SARGENTO SARMENTO, 22 - CASA - ESTREITO CEP : 58800-786
SOUSA / PB
CNPJ / CEI : 11.170.603/0001-58 Inscrição Estadual: 161635113
Local de Registro : JUCEP Data do Registro : 21/09/2009 Nº do Registro : 25600057284
Período Movimento: 01/01/2020 a 31/12/2020

BALANÇO PATRIMONIAL DE 2020

PASSIVO

PASSIVO CIRCULANTE	**R$**	**269.105,78**
EXIGIVEL		
OBRIGAÇÕES TRIBUTÁRIAS		
IRPJ	R$	17.147,60
CONTRIBUIÇÃO SOCIAL	R$	15.432,83
PIS	R$	9.288,28
COFINS	R$	42.868,99
DEBITOS INSCRITOS NA PGFN	R$	152.798,62
TOTAL DO SUB-GRUPO:	R$	237.536,32
ENCARGOS SOCIAIS A PAGAR		
INSS	R$	758,66
FGTS	R$	250,80
TOTAL DO SUB-GRUPO:	R$	1.009,46
FORNECEDORES		
DUPLICATAS A PAGAR	R$	30.560,00
TOTAL DO SUB-GRUPO:	R$	30.560,00
PATRIMÔNIO LÍQUIDO	**R$**	**1.520.920,34**
CAPITAL		
CAPITAL SOCIAL		
CAPITAL SOCIAL	R$	490.000,00
LUCROS/PREJUIZOS DO EXERCICIO		
LUCRO DO EXERCICIO	R$	215.043,22
LUCROS/PREJUIZOS ACUMULADOS		
LUCROS ACUMULADOS	R$	1.085.877,12
LUCROS DISTRIBUIDOS		
TRANSFERENCIA PARA AUMENTO DE CAPITAL	R$	(240.000,00)
LUCROS DISTRIUIDOS COM OS SOCIOS	R$	(30.000,00)
TOTAL DO SUB-GRUPO:	R$	1.520.920,34
TOTAL DO PASSIVO	**R$**	**1.790.026,12**

COVALE CONST. E SERVIÇOS EIRELI
CNPJ: 11.170.603/0001-58
PAG. 24

Sistema de Processamento de Dados, Livro Diário N.º 012
Registrado na JUCEP, folhas 001 a 030.

Sousa - PB, 31 de dezembro de 2020

FRANCISCO TIAGO FIGUEIREDO BARBOSA
Sócio-Administrador - CPF: 035.508.784 – 78

EDVAM MOREIRA DE SENA
Contador - CRC: 005277/PB

BALANÇO PATRIMONIAL 2020

COVALE CONSTRUCOES E SERVICOS EIRELI

R SARGENTO SARMENTO, 22 - CASA - ESTREITO CEP : 58800-785
SOUSA / PB
CNPJ / CEI : 11.170.603/0001-58
Local de Registro : JUCEP
Periodo Movimento: 01/01/2020 a 31/12/2020

Inscrição Estadual: 161635113
Data do Registro : 21/09/2009 Nº do Registro : 25600057284

DEMONSTRATIVO DE RESULTADO DO EXERCICIO DE 2020

RECEITA BRUTA DE VENDAS DE SERVIÇOS	**R$**	**1.428.966,28**
(-) DEDUÇÃO DE VENDAS		
PIS	R$	9.288,28
COFINS	R$	42.868,99
ISS	R$	36.858,55
RECEITA OPERACIONAL LIQUIDA	**R$**	**1.339.950,46**
(-) CUSTO DO SERVIÇOS APLICADOS	R$	502.743,59
RECEITA LIQUIDA DE VENDAS E SERVIÇOS	**R$**	**837.206,87**
(-) DESPESAS OPERACIONAIS		
DESPESAS ADMINISTRATIVAS	R$	285.793,26
DESPESAS COM PESSOAL	R$	302.646,79
DESPESAS FINANCEIRAS	R$	1.143,17
LUCRO LIQUIDO ANTES DOS IMPOSTOS	**R$**	**247.623,65**
PROVISÃO P/CONTRIBUIÇÃO SOCIAL	R$	15.432,83
LUCRO LIQUIDO ANTES DA PROVISÃO DO IRPJ	**R$**	**232.190,82**
PROVISÃO P/ IRPJ	R$	17.147,60
LUCRO LIQUIDO NO EXERCICIO	**R$**	**215.043,22**

COVALE CONST. E SERVIÇOS EIRELI
CNPJ: 11.170.603/0001-58
PAG. 75

Sistema de Processamento de Dados, Livro Diário N.° 030
Registrado na JUCEP, folhas 001 a 028.

Sousa - PB, 31 de dezembro de 2020

FRANCISCO TIAGO FIGUEIREDO BARBOSA
Sócio-Administrador - CPF: 035.508.784 – 78

EDVAM MOREIRA DE SENA
Contador - CRC: 005277/PB

BALANÇO PATRIMONIAL 2020

COVALE CONSTRUCOES E SERVICOS EIRELI

R SARGENTO SARMENTO, 22 - CASA - ESTREITO CEP : 58800-785
SOUSA / PB
CNPJ / CEI : 11.170.603/0001-58 Inscrição Estadual: 161635113
Local de Registro : JUCEP Data do Registro : 21/09/2009 Nº do Registro : 25600057284
Período Movimento: 01/01/2020 a 31/12/2020

BALANÇO PATRIMONIAL ENCERRADO EM 31 DE DEZEMBRO DE 2020
Ano Calendário de 2020
DEMONSTRAÇÃO DOS SERVIÇOS FATURADOS

MÊS	SERVIÇOS		NOTA
JANEIRO	R$	82.921,73	2
FEVEREIRO	R$	158.565,67	2
MARÇO	R$	38.381,41	2
ABRIL	R$	160.015,96	2
MAIO	R$	107.210,24	2
JUNHO	R$	101.679,99	2
JULHO	R$	144.176,36	2
AGOSTO	R$	65.418,67	2
SETEMBRO	R$	248.371,75	2
OUTUBRO	R$	-	2
NOVEMBRO	R$	251.658,88	2
DEZEMBRO	R$	70.565,62	2
TOTAL	R$	1.428.966,28	2

Sistema de Processamento de Dados, Livro Diário N.º 012
Registrado na JUCEP, folhas 001 a 030.

Sousa - PB, 31 de dezembro de 2020

FRANCISCO TIAGO FIGUEIREDO BARBOSA
Sócio-Administrador - CPF: 035.508.784 – 78

EDVAM MOREIRA DE SENA
Contador - CRC: 5277

COVALE CONST. E SERVIÇOS EIRELI
CNPJ: 11.170.603/0001-58
PAG 76

BALANÇO PATRIMONIAL 2020

COVALE CONSTRUCOES E SERVICOS EIRELI

R SARGENTO SARMENTO, 22 - CASA - ESTREITO CEP : 58800-785
SOUSA / PB
CNPJ / CEI : 11.170.603/0001-58
Local de Registro : JUCEP
Período Movimento: 01/01/2020 a 31/12/2020

Inscrição Estadual: 161635113
Data do Registro : 21/09/2009 Nº do Registro : 25600057284

DEMONSTRATIVO DOS LUCROS OU PREJUIZOS ACUMULADOS DO EXERCICIO DE 2020

LUCROS ACUMULADOS EM 31.12.2019	**R$**	**1.085.877,12**
(-) TRANSFERENCIA PARA AUMENTO DE CAPITAL	**R$**	**240.000,00**
(-) LUCROS DISTRIBUIDOS COM OS SOCIOS	**R$**	**30.000,00**
RESULTADO DO LUCRO DO EXERCICIO	**R$**	**215.043,22**
SOMA DOS RECURSOS	**R$**	**1.030.920,34**
LUCROS ACUMULADOS	**R$**	**1.030.920,34**

Sistema de Processamento de Dados, Livro Diário N.° 012
Registrado na JUCEP, folhas 001 a 030.

Sousa - PB, 31 de dezembro de 2020

FRANCISCO TIAGO FIGUEIREDO BARBOSA
Sócio-Administrador - CPF: 035.508.784 – 78

EDVAM MOREIRA DE SENA
Contador - CRC: 005277/PB

COVALE CONST. E SERVIÇOS EIRELI
CNPJ: 11.170.603/0001-58
PAG. 21 / 242

BALANÇO PATRIMONIAL 2020

COVALE CONSTRUCOES E SERVICOS EIRELI

R SARGENTO SARMENTO, 22 - CASA - ESTREITO CEP : 58800-785
SOUSA / PB
CNPJ / CEI : 11.170.603/0001-58
Local de Registro : JUCEP
Período Movimento: 01/01/2020 a 31/12/2020

Inscrição Estadual: 161635113
Data do Registro : 21/09/2009 Nº do Registro : 25600057284

BALANÇO PATRIMONIAL ENCERRADO EM 31 DE DEZEMBRO DE 2020
Ano Calendário de 2019 e 2020 com suas respectivas variações

CONTAS DO ATIVO	NOTA	31/12/2019	31/12/2020	VARIAÇÕES	%
CIRCULANTE		R$ 1.633.582,54	R$ 1.774.722,12	R$ 141.139,58	8,64%
Disponível		R$ 1.627.912,54	R$ 1.742.043,12	R$ 114.130,58	7,01%
Caixa e Equivalentes		R$ 1.627.912,54	R$ 1.742.043,12	R$ 114.130,58	
Conta a receber		R$ -	R$ -	R$ -	
Realizável até o exercício seguinte		R$ 5.670,00	R$ 32.679,00	R$ 27.009,00	476,35%
Medições a Faturar		R$ -	R$ -	R$ -	
Mercadorias em estoque	7	R$ 5.670,00	R$ 32.679,00	R$ 27.009,00	
Clientes		R$ -	R$ -	R$ -	
INSS a Recuperar		R$ -	R$ -	R$ -	
NÃO CIRCULANTE		R$ 5.304,00	R$ 15.304,00	R$ 10.000,00	188,54%
Imobilizados		R$ 5.304,00	R$ 15.304,00	R$ 10.000,00	188,54%
Computadores		R$ -	R$ -	R$ -	
Veículos		R$ -	R$ -	R$ -	
Máquinas, Equipamentos e Acessórios		R$ -	R$ -	R$ -	
Móveis e Utensílios		R$ 5.304,00	R$ 15.304,00	R$ 10.000,00	
(-) Depreciações Acumuladas		R$ -	R$ -	R$ -	
Investimentos		R$ -	R$ -	R$ -	0,00%
Vida e Previdência		R$ -	R$ -	R$ -	
Títulos de Capitalização		R$ -	R$ -	R$ -	
TOTAL DO ATIVO		R$ 1.638.886,54	R$ 1.790.026,12	R$ 151.139,58	9,22%

Sistema de Processamento de Dados, Livro Diário N.° 012
Registrado na JUCEP, folhas 001 a 030.

Sousa - PB, 31 de dezembro de 2020

FRANCISCO TIAGO FIGUEIREDO BARBOSA
Sócio-Administrador - CPF: 035.508.784 - 78

EDVAM MOREIRA DE SENA
Contador - CRC: 005277/PB

COVALE CONST. E SERVIÇOS EIRELI
CNPJ: 11.170.603/0001-58
PAG. 18

BALANÇO PATRIMONIAL 2020

COVALE CONSTRUCOES E SERVICOS EIRELI

R SARGENTO SARMENTO, 22 - CASA - ESTREITO CEP : 58800-785
SOUSA / PB
CNPJ / CEI : 11.170.603/0001-58
Local de Registro : JUCEP
Período Movimento: 01/01/2020 a 31/12/2020

Inscrição Estadual: 161635113
Data do Registro : 21/09/2009 Nº do Registro : 25600057284

COVALE CONST. E SERVIÇOS EIRELI
CNPJ: 11.170.603/0001-58
PAG 12

BALANÇO PATRIMONIAL ENCERRADO EM 31 DE DEZEMBRO DE 2020
Ano Calendário de 2019 e 2020 com suas respectivas variações

CONTAS DO PASSIVO	NOTA	31/12/2019	31/12/2020	VARIAÇÕES	%
CIRCULANTE	6	R$ 303.009,42	R$ 269.105,78	R$ (33.903,64)	-11,19%
Origações com terceiros		R$ 5.500,00	R$ 30.560,00	R$ 25.060,00	455,64%
Fornecedores (Duplicatas a pagar)		R$ 5.500,00	R$ 30.560,00	R$ 25.060,00	
Empréstimos/Financiamentos		R$ -	R$ -	R$ -	
Obrigações Sociais e Trabalhistas		R$ 1.170,22	R$ 1.009,46	R$ (160,76)	-13,74%
INSS		R$ 882,46	R$ 758,66	R$ (123,80)	
FGTS		R$ 287,76	R$ 250,80	R$ (36,96)	
CONTRIBUIÇÕES SINDICAL		R$ -			
Obrigações Tributárias		R$ 296.339,20	R$ 237.536,32	R$ (58.802,88)	-19,84%
ISS	5	R$ -	R$ -	R$ -	
PIS / PASEP		R$ 1.103,02	R$ 9.288,28	R$ 8.185,26	
CONFIS		R$ 5.090,84	R$ 42.868,99	R$ 37.778,15	
IRRF a Recolher		R$ -	R$ -	R$ -	
Provisão para IRPJ		R$ 2.036,84	R$ 17.147,60	R$ 15.110,76	
Provisão para CSLL		R$ 1.852,15	R$ 15.432,83	R$ 13.580,68	
Debitos Inscritos na PGFN		R$ -	R$ 152.798,62	R$ 152.798,62	
Parcelamento		R$ 286.256,35	R$ -	R$ (286.256,35)	
NÃO CIRCULANTE	6	R$ -	R$ -	R$ -	0,00%
Exigível a Longo Prazo		R$ -	R$ -	R$ -	0,00%
Exigível a Longo Prazo				R$ -	
Contas a Pagar		R$ -	R$ -	R$ -	
PATRIMÔNIO LÍQUIDO	6	R$ 1.335.877,12	R$ 1.520.920,34	R$ 185.043,22	13,85%
Capital Social Integralizado	11	R$ 250.000,00	R$ 490.000,00	R$ 240.000,00	
Lucros Acumulados		R$ 1.020.471,25	R$ 1.085.877,12	R$ 65.405,87	
Lucro Final do Exercício		R$ 65.405,87	R$ 215.043,22	R$ 149.637,35	
Prejuízos Acumulados		R$ -	R$ -	R$ -	
(-) Lucros Distribuídos		R$ -	R$ (270.000,00)	R$ (270.000,00)	
TOTAL DO PASSIVO		R$ 1.638.886,54	R$ 1.790.026,12	R$ 151.139,58	9,22%

Sistema de Processamento de Dados, Livro Diário N.º 012
Registrado na JUCEP, folhas 001 a 030.

Sousa - PB, 31 de dezembro de 2020

FRANCISCO TIAGO FIGUEIREDO BARBOSA
Sócio-Administrador - CPF: 035.508.784 – 78

EDVAM MOREIRA DE SENA
Contador - CRC: 005277/PB

BALANÇO PATRIMONIAL 2020

COVALE CONST. E SERVIÇOS EIRELI
CNPJ: 11.170.603/0001-58
PAG 80

COVALE CONSTRUCOES E SERVICOS EIRELI

R SARGENTO SARMENTO, 22 - CASA - ESTREITO CEP : 58800-785
SOUSA / PB
CNPJ / CEI : 11.170.603/0001-58
Local de Registro : JUCEP
Período Movimento: 01/01/2020 a 31/12/2020

Inscrição Estadual: 161635113
Data do Registro : 21/09/2009 Nº do Registro : 25600057284

BALANÇO PATRIMONIAL ENCERRADO EM 31 DE DEZEMBRO DE 2020
Ano Calendário de 2019 e 2020 com suas respectivas variações
DEMONSTRAÇÃO DO RESULTADO DO EXERCÍCIO - DRE

DEMONSTRAÇÕES DE RESULTADO	NOTA	31/12/2019	31/12/2020	VARIAÇÕES	%
Receita Faturada	8	R$ 194.004,62	R$ 1.428.966,28	R$ 1.234.961,66	636,56%
Receita de Serviços		R$ 194.004,62	R$ 1.428.966,28	R$ 1.234.961,66	
Base de cáculo para PIS / COFINS		R$ -	R$ -	R$ -	
Dedução nas Vendas	8	R$ 11.931,29	R$ 89.015,82	R$ 77.084,53	646,07%
ISS		R$ 4.850,12	R$ 36.858,55	R$ 32.008,43	
PIS		R$ 1.261,03	R$ 9.288,28	R$ 8.027,25	
CONFIS		R$ 5.820,14	R$ 42.868,99	R$ 37.048,85	
Receita Líquida	8	R$ 182.073,33	R$ 1.339.950,46	R$ 1.157.877,13	635,94%
(-) Custo dos Serviços Aplicados		R$ 50.300,12	R$ 502.743,59	R$ 452.443,47	
Lucro Bruto	8	R$ 131.773,21	R$ 837.206,87	R$ 705.433,66	535,34%
(-) Despesas Operacionais	8	R$ 61.944,03	R$ 589.583,22	R$ 527.639,19	851,80%
Despesas com vendas		R$ -	R$ -	R$ -	
Despesas Administrativas		R$ 18.430,44	R$ 285.793,26	R$ 267.362,82	
Despesas com Pessoal		R$ 43.125,58	R$ 302.646,79	R$ 259.521,21	
Outras Despesas Operacionais		R$ -	R$ -	R$ -	
Despesas Financeiras		R$ 388,01	R$ 1.143,17	R$ 755,16	
(+) Receitas Financeiras		R$ -	R$ -	R$ -	
(-) Despesas com quotas de depreciações		R$ -	R$ -	R$ -	
Lucro Operacional	8	R$ 69.829,18	R$ 247.623,65	R$ 177.794,47	254,61%
(-) Provisão p/ Contribuição Social	8	R$ 2.095,25	R$ 15.432,83	R$ 13.337,58	636,56%
Valores antecipados		R$ -	R$ -	R$ -	
Saldo a Recolher		R$ 2.095,25	R$ 15.432,83	R$ 13.337,58	
Lucro Antes do Imposto de Renda		R$ -	R$ -	R$ -	
(-) Provisão p/ Imposto de Renda	8	R$ 2.328,06	R$ 17.147,60	R$ 14.819,54	636,56%
Valores antecipados		R$ -	R$ -	R$ -	
Saldo a Recolher		R$ 2.328,06	R$ 17.147,60	R$ 14.819,54	
RESULTADO LÍQUIDO DO PERÍODO OU ABRANGENTE		**R$ 65.405,87**	**R$ 215.043,22**	**R$ 149.637,35**	**228,78%**

Sistema de Processamento de Dados, Livro Diário N.° 012
Registrado na JUCEP, folhas 001 a 030.

Sousa - PB, 31 de dezembro de 2020

FRANCISCO TIAGO FIGUEIREDO BARBOSA
Sócio-Administrador - CPF: 035.508.784 – 78

EDVAM MOREIRA DE SENA
Contador - CRC: 005277/PB

BALANÇO PATRIMONIAL 2020

COVALE CONSTRUCOES E SERVICOS EIRELI

R SARGENTO SARMENTO, 22 - CASA - ESTREITO CEP : 58800-785
SOUSA / PB
CNPJ / CEI : 11.170.603/0001-58 Inscrição Estadual: 161635113
Local de Registro : JUCEP Data do Registro : 21/09/2009 Nº do Registro : 25600057284
Período Movimento: 01/01/2020 a 31/12/2020

BALANÇO PATRIMONIAL ENCERRADO EM 31 DE DEZEMBRO DE 2020
Ano Calendário de 2019 e 2020 com suas respectivas variações
DEMONSTRAÇÃO DOS LUCROS OU PREJUIZOS ACUMULADOS - DLPA

DEMONSTRAÇÃO DE LUCROS OU PREJUÍZOS ACUMULADOS	NOTA	31/12/2019	31/12/2020	VARIAÇÕES	%
LUCROS ACUMULADOS	9	R$ 1.020.471,25	R$ 1.085.877,12	R$ 65.405,87	6,41%
(-) TRANSFERENCIA PARA AUMENTO DE CAPITAL		R$ -	R$ (240.000,00)	R$ (240.000,00)	
(-) LUCROS DISTRIBUIDOS COM OS SÓCIOS		R$ -	R$ (30.000,00)	R$ (30.000,00)	
TOTAL DO SUB-GRUPO		R$ -	R$ (270.000,00)	R$ (270.000,00)	
RESULTADO DO LUCRO DO EXERCÍCIO	9	R$ 65.405,87	R$ 215.043,22	R$ 149.637,35	228,78%
SOMA DOS RECURSOS	9	R$ 1.085.877,12	R$ 1.030.920,34	R$ (54.956,78)	-5,06%
LUCROS ACUMULADOS	9	R$ 1.085.877,12	R$ 1.030.920,34	R$ (54.956,78)	-5,06%

Sistema de Processamento de Dados, Livro Diário N.° 012
Registrado na JUCEP, folhas 001 a 030.

Sousa - PB, 31 de dezembro de 2020

FRANCISCO TIAGO FIGUEIREDO BARBOSA
Sócio-Administrador - CPF: 035.508.784 - 78

EDVAM MOREIRA DE SENA
Contador - CRC: 005277/PB

COVALE CONST. E SERVIÇOS EIRELI
CNPJ: 11.170.603/0001-58
PAG 01

BALANÇO PATRIMONIAL 2020

COVALE CONSTRUCOES E SERVICOS EIRELI

R SARGENTO SARMENTO, 22 - CASA - ESTREITO CEP : 58800-785
SOUSA / PB
CNPJ / CEI : 11.170.603/0001-58 Inscrição Estadual: 161635113
Local de Registro : JUCEP Data do Registro : 21/09/2009 Nº do Registro : 25600057284
Período Movimento: 01/01/2020 a 31/12/2020

BALANÇO PATRIMONIAL ENCERRADO EM 31 DE DEZEMBRO DE 2020
Ano Calendário de 2019 e 2020 com suas respectivas variações
DEMONSTRAÇÃO DAS MUTAÇÕES DO PATRIMÔNIO LÍQUIDO - DMPL

HISTÓRICO	NOTA	CAPITAL REALIZADO	PREJUÍZOS ACUMULADOS	RESERVAS DE LUCRO	LUCROS ACUMULADOS	TOTAL
SALDO EM 31.12.2019	10	R$ 250.000,00	R$ -	R$ -	R$ 1.085.877,12	R$ 1.335.877,12
RETIFICAÇÃO DE ERROS DE EXERCÍCIOS ANTERIORES	10	R$ -	R$ -	R$ -	R$ -	R$ -
1. AUMENTO DE CAPITAL	10	R$ 240.000,00	R$ -	R$ -	R$ -	R$ 240.000,00
1.1 COM LUCROS ACUMULADOS	10	R$ -	R$ -	R$ -	R$ -	R$ -
PREZUÍZOS ACUMULADOS	10	R$ -	R$ -	R$ -	R$ -	R$ -
LUCRO LÍQUIDO NO EXERCÍCIO	10	R$ -	R$ -	R$ -	R$ 215.043,22	R$ 215.043,22
LUCROS DISTRIBUÍDOS	10	R$ -	R$ -	R$ -	R$ (270.000,00)	R$ (270.000,00)
SALDO EM 31.12.2020	10	R$ 490.000,00	R$ -	R$ -	R$ 1.030.920,34	R$ 1.520.920,34

Sistema de Processamento de Dados, Livro Diário N.° 012
Registrado na JUCEP, folhas 001 a 030.

Sousa - PB, 31 de dezembro de 2020

FRANCISCO TIAGO FIGUEIREDO BARBOSA
Sócio-Administrador - CPF: 035.508.784 – 78

EDVAM MOREIRA DE SENA
Contador - CRC: 005277/PB

COVALE CONST. E SERVIÇOS EIRELI
CNPJ: 11.170.603/0001-58
PAG 82

BALANÇO PATRIMONIAL 2020

COVALE CONSTRUCOES E SERVICOS EIRELI

R SARGENTO SARMENTO, 22 - CASA - ESTREITO CEP : 58800-785
SOUSA / PB
CNPJ / CEI : 11.170.603/0001-58 Inscrição Estadual: 161635113
Local de Registro : JUCEP Data do Registro : 21/09/2009 Nº do Registro : 25600057284
Período Movimento: 01/01/2020 a 31/12/2020

BALANÇO PATRIMONIAL ENCERRADO EM 31 DE DEZEMBRO DE 2020
Ano Calendário de 2019 e 2020 com suas respectivas variações
DEMONSTRAÇÃO DO CAPITAL CIRCULANTE LÍQUIDO - DCCL

CAPITAL CIRCULANTE LÍQUIDO	NOTA	SALDO INICIAL	SALDO FINAL	VARIAÇÃO	%
ATIVO CIRCULANTE	3	R$ 1.633.582,54	R$ 1.774.722,12	R$ 141.139,58	8,64%
PASSIVO CIRCULANTE	3	R$ 303.009,42	R$ 269.105,78	R$ (33.903,64)	-11,19%
CAPITAL CIRCULANTE LÍQUIDO	3	R$ 1.330.573,12	R$ 1.505.616,34	R$ 175.043,22	13,16%

Sistema de Processamento de Dados, Livro Diário N.° 012
Registrado na JUCEP, folhas 001 a 030.

Sousa - PB, 31 de dezembro de 2020

FRANCISCO TIAGO FIGUEIREDO BARBOSA
Sócio-Administrador - CPF: 035.508.784 – 78

EDVAM MOREIRA DE SENA
Contador - CRC: 005277/PB

COVALE CONST. E SERVIÇOS EIRELI
CNPJ: 11.170.603/0001-58
PAG 83 / 292

BALANÇO PATRIMONIAL 2020

COVALE CONSTRUCOES E SERVICOS EIRELI

R SARGENTO SARMENTO, 22 - CASA - ESTREITO CEP : 58800-785
SOUSA / PB
CNPJ / CEI : 11.170.603/0001-58
Local de Registro : JUCEP
Período Movimento: 01/01/2020 a 31/12/2020

Inscrição Estadual: 161635113
Data do Registro : 21/09/2009 Nº do Registro : 25600057284

COVALE CONST. E SERVIÇOS EIRELI
CNPJ: 11.170.603/0001-58
PAG 84 /

BALANÇO PATRIMONIAL ENCERRADO EM 31 DE DEZEMBRO DE 2020
Ano Calendário de 2020
ANÁLISE DAS DEMONSTRAÇÕES FINANCEIRAS

	NOTA	INDICE DE LIQUIDEZ CORRENTE		
	12	ATIVO CIRCULANTE	R$	1.774.722,12
LC = AC / PC	12	PASSIVO CIRCULANTE	R$	269.105,78
	12	INDICE DE LIQUIDEZ CORRENTE		6,59

	NOTA	INDICE DE LIQUIDEZ GERAL		
	12	ATIVO CIRCULANTE	R$	1.774.722,12
	12	REALIZAVEL A LONGO PRAZO	R$	-
LG= AC + RLP / PC + ELP	12	PASSIVO CIRCULANTE	R$	269.105,78
	12	EXIGIVEL A LONGO PRAZO	R$	-
	12	INDICE DE LIQUIDEZ GERAL		6,59

	NOTA	INDICE DE ENDIVIDAMENTO TOTAL		
	12	PASSIVO CIRCULANTE	R$	269.105,78
ET= PC + ELP / AT	12	EXIGIVEL A LONGO PRAZO	R$	-
	12	ATIVO TOTAL	R$	1.790.026,12
	12	INDICE DE ENDIVIDAMENTO TOTAL		0,15

	NOTA	INDICE DE SOLVENCIA GERAL		
SG= AT / PC + ELP	12	ATIVO TOTAL	R$	1.790.026,12
	12	PASSIVO CIRCULANTE	R$	269.105,78
	12	INDICE DE SOLVENCIA GERAL		6,65

	NOTA	INDICE DE LIQUIDEZ RECURSOS PROPRIOS		
	12	ATIVO CIRCULANTE	R$	1.774.722,12
LRP= AC - PC / PL	12	PASSIVO CIRCULANTE	R$	269.105,78
	12	PATRIMONIO LIQUIDO	R$	1.520.920,34
	12	INDICE DE LIQUIDEZ RECURSOS PROPRIOS		0,99

Sistema de Processamento de Dados, Livro Diário N.° 012
Registrado na JUCEP, folhas 001 a 030.

Sousa - PB, 31 de dezembro de 2020

FRANCISCO TIAGO FIGUEIREDO BARBOSA
Sócio-Administrador - CPF: 035.508.784 – 78

EDVAM MOREIRA DE SENA
Contador - CRC: 005277/PB

BALANÇO PATRIMONIAL 2020

COVALE CONSTRUCOES E SERVICOS EIRELI

R SARGENTO SARMENTO, 22 - CASA - ESTREITO CEP : 58800-785
SOUSA / PB
CNPJ / CEI : 11.170.603/0001-58 Inscrição Estadual: 161635113
Local de Registro : JUCEP Data do Registro : 21/09/2009 Nº do Registro : 25600057284
Período Movimento: 01/01/2020 a 31/12/2020

BALANÇO PATRIMONIAL ENCERRADO EM 31 DE DEZEMBRO DE 2020
Ano Calendário 2020
ANÁLISE DAS DEMONSTRAÇÕES FINANCEIRAS

De acordo com os valores que compõe o **ATIVO CIRCULANTE** e o **PASSIVO CIRCULANTE**, e com Base no Balanço Patrimonial Encerrado em 31 de dezembro de 2020, a empresa se encontra em uma execelente situação financeira, pois a demonstração financeira apresenta no seu índice de **LIQUIDEZ CORRENTE** que para cada R$ 1,00 (Um Real) devedor no **PASSIVO CIRCULANTE** a empresa dispõe de R$ 6,59 (SEIS REAIS E CINQUENTA E NOVE CENTAVOS) no **ATIVO CIRCULANTE** para liquidar seus débitos. No índice de **SOLVÊNCIA GERAL** para cada R$ 1,00 (Um Real) devedor a empresa dispõe no seu **ATIVO TOTAL** de R$ 6,65 (SEIS REAIS E SESSENTA E CINCO CENTAVOS) para saldar seus compromissos . Já no índice de **LIQUIDEZ GERAL** a empresa dispõe de R$ 6,59 (SEIS REAIS E CINQUENTA NOVE CENTAVOS) para cada R$ 1,00 (Um Real) devedor de curto e longo prazo. O índice de **ENDIVIDAMENTO TOTAL** é de apenas R$ 0,15 (QUINZE CENTAVOS) para cada R$ 1,00 (UM REAL) do **ATIVO TOTAL.** E por fim no índice de **LIQUIDEZ DE RECURSOS PRÓPRIOS** a empresa dispõe de reservas suficentes de até R$ 0,99 (NOVENTA E NOVE CENTAVOS) de seus recursos para cada R$ 1,00 (Um Real) aplicado.

Sistema de Processamento de Dados, Livro Diário N.° 012
Registrado na JUCEP, folhas 001 a 030.

Sousa - PB, 31 de dezembro de 2020

FRANCISCO TIAGO FIGUEIREDO BARBOSA
Sócio-Administrador - CPF: 035.508.784 - 78

EDVAM MOREIRA DE SENA
Contador - CRC: 005277/PB

COVALE CONST. E SERVIÇOS EIRELI
CNPJ: 11.170.603/0001-58
PAG 85

BALANÇO PATRIMONIAL 2020

COVALE CONSTRUCOES E SERVICOS EIRELI

R SARGENTO SARMENTO, 22 - CASA - ESTREITO CEP : 58800-786
SOUSA / PB
CNPJ / CEI : 11.170.603/0001-58 Inscrição Estadual: 161635113
Local de Registro : JUCEP Data do Registro : 21/09/2009 Nº do Registro : 25600057284
Período Movimento: 01/01/2020 a 31/12/2020

BALANÇO PATRIMONIAL ENCERRADO EM 31 DE DEZEMBRO DE 2020
NOTAS EXPLICATIVAS DAS DEMONSTRAÇÕES CONTÁBEIS

NOTA 01 - As demonstrações Contábeis e Financeiras foram eleboradas em conformidade com a Lei 11.638/2007 e as Normas Brasileiras de Contabilidade NBC T 3 que trata dos Conceitos, Conteúdo, Estrutura e Nomenclatura das Demonstrações Contábeis.
NOTA 02 - A empresa teve um faturamento neste exercício de 2020 de R$ 1.428.966,28 (UM MILHÃO, QUATROCENTOS E VINTE E OITO MIL, NOVECENTOS E SESSENTA E SEIS REAIS E VINTE E OITO CENTAVOS) conforme notas fiscais de prestação de serviços emitidas na forma exigida por lei e a disposição de todos os órgãos competentes para fiscalização.
NOTA 03 - As Demonstrações aqui apresentadas foram eleboradas de acordo com a Norma NBC T 6, 6.1 e 6.2 das Normas Brasileiras de Contabilidade.
NOTA 04 - A empresa tem domicilio fiscal e estabelecida na RUA SARGENTO SARMENTO, 22 A - ESTREITO, SOUSA – PB, CEP 58802-720, mantém seu escritório central, a sua forma legal é sociedade por quotas de responsabilidade limitada e explora o ramo de 77.11-0/00 - LOCAÇÃO DE AUTOMOVEIS; 41.20-4/00 - CONSTRUÇÃO DE EDIFÍCIOS; 77.19-5/99 - LOCAÇÃO DE OUTROS MEIOS DE TRANSPORTE (CESTO AEREO, ÔNIBUS, MOTOCICLETAS, TRAILERS, CAMINHÕES, REBOQUES, SEMI-REBOQUES E SIMILARES); 38.11-4/00 - COLETA DE RESIDUOS NÃO PERIGOSOS; 42.22-7/01 - CONSTRUÇÃO DE REDES DE ABASTECIMENTO DE ÁGUA, COLETA DE ESGOTO E CONSTRUÇÕES CORRELATAS; 43.13-4/00 - OBRAS DE TERRAPLENAGEM; 42.13-8/00 - OBRAS DE URBANIZAÇÃO - RUAS, PRAÇAS E CALÇADAS; 42.11-1/01 - CONSTRUÇÃO DE RODOVIAS; 42.21.9/01 - CONSTRUÇÃO DE BARRAGENS; 42.99-5/01 - CONSTRUÇÕES DE INSTALAÇÕES ESPORTIVAS E RECREATIVAS; 42.92-8/01 - MONTAGEM DE ESTRUTURAS METALICAS; 81.21-4/00 - LIMPEZA EM PREDIO E EM DOMICILIO; 43.99-1/04 - SERVIÇOS DE OPERAÇÃO E FORNECIMENTO DE EQUIPAMENTOS PARA TRANSPORTE E ELEVAÇÃO DE CARGAS E PESSOAS PARA USO EM OBRAS; 77.32-2/01 - ALUGUEL DE MAQUINAS E EQUIPAMENTOS PARA CONSTRUÇÃO; 77.32-2/02 - ALUGUEL DE ANDAIMES; 49.23-0/02 - SERVIÇO DE TRANSPORTE DE PASSAGEIROS - LOCAÇÃO DE AUTOMÓVEIS COM MOTORISTA; 49.24-8/00 - TRANSPORTE ESCOLAR; 8129-0/00 - ATIVIDADES DE LIMPEZA DE RUAS;4329-1/04 - MONTAGEM E INSTALAÇÃO DE SISTEMAS E EQUIPAMENTOS DE ILUMINAÇÃO E SINALIZAÇÃO EM VIAS PÚBLICAS, PORTOS E AEROPORTOS; 4311-8/02 - PREPARAÇÃO DE CANTEIRO E LIMPEZA DE TERRENO; 4330-4/99 - OUTRAS OBRAS DE ACABAMENTO DA CONSTRUÇÃO; 7731-4/00 - ALUGUEL DE MÁQUINAS E EQUIPAMENTOS AGRÍCOLAS SEM OPERADOR; 4311-8/01 - DEMOLIÇÃO DE EDIFÍCIOS E OUTRAS ESTRUTURAS; 3812-2/00 - COLETA DE RESÍDUOS PERIGOSOS; 3702-9/00 - ATIVIDADES RELACIONADAS A ESGOTO, EXCETO A GESTÃO DE REDES; 4322-3/02 - INSTALAÇÃO E MANUTENÇÃO DE SISTEMAS CENTRAIS DE AR CONDICIONADO, DE VENTILAÇÃO E REFRIGERAÇÃO; 3821-1/00 - TRATAMENTO E DISPOSIÇÃO DE RESÍDUOS NÃO-PERIGOSOS; 8130-3/00 - ATIVIDADES PAISAGÍSTICAS; 3600-6/01 - CAPTAÇÃO, TRATAMENTO E DISTRIBUIÇÃO DE ÁGUA; 3822-0/00 - TRATAMENTO E DISPOSIÇÃO DE RESÍDUOS PERIGOSOS; 4321-5/00 - INSTALAÇÃO E MANUTENÇÃO ELETRICA; 4399-1/05 - PERFURAÇÃO E CONSTRUÇÃO DE POÇOS DE ÁGUA 0161-0/99 - ATIVIDADES DE APOIO À AGRICULTURA NÃO ESPECIFICADAS ANTERIORMENTE; 4929-9/01 - TRANSPORTE RODOVIÁRIO COLETIVO DE PASSAGEIROS, SOB REGIME DE FRETAMENTO. MUNICIPAL; 7739-0/03 - ALUGUEL DE PALCOS, COBERTURAS E OUTRAS ESTRUTURAS DE USO TEMPORÁRIO, EXCETO ANDAIMES;
NOTA 05 - A pratica contábil adotada pela empresa é o Regime de Competência, com apuração mensal dos faturamentos e pelo Lucro Presumido com pagamento dos impostos PIS e COFINS mensal e o IRPJ e a CSLL trimestral conforme reza o regime pelo Lucro Presumido.
NOTA 06 - Os Bens e Direitos do Ativo, assim como o Patrimônio Líquido estão em conformidade com seus efetivos valores. As Obrigações foram atualizadas e confirmadas pelos Bancos e Demais Financiadores.
NOTA 07 - O estoque disponível referi-se a materiais de construção das obras.
NOTA 08 - Na Demonstração do Resultado do Exercício - DRE apresentada neste balanço esta discriminada em sua Receita, a Receita total faturada no valor de de R$ 1.428.966,28 (UM MILHÃO, QUATROCENTOS E VINTE E OITO MIL, NOVECENTOS E SESSENTA E SEIS REAIS E VINTE E OITO CENTAVOS) e teve um Lucro Liquido em 31.12.2020 de R$ 215.043,22 (DUZENTOS E QUINZE MIL, QUARENTA E TRÊS REAIS E VINTE E DOIS CENTAVOS) . Os Custos demonstrados foram das Obras Executadas para Órgãos Públicos, o lucro final é apurado tomando por base o faturamento total anual.
NOTA 09 - Como mostra na DLPA – Demonstração dos Lucros e Prejuízos Acumulados a empresa teve um lucro razoável neste exercício de 2020, ficando um saldo a disposição dos sócios de R$ 1.030.920,34 (UM MILHÃO, TRINTA MIL, NOVECENTOS E VINTE REAIS E TRINTA E QUATRO CENTAVOS).
NOTA 10 - Na DMPL - Demonstração das Mutações do Patrimônio Liquido, ficou evidenciado que a empresa teve um aumento em seu Patrimônio Liquido correnspondente principalmente ao lucro deste exercício de 2020, ficando um saldo final do patrimônio no valor de R$ 1.520.920,34 (UM MILHÃO, QUIINHENTOS E VINTE MIL, NOVECENTOS E VINTE REAIS E TRINTA E QUATRO CENTAVOS).
NOTA 11 - O Capital Social em 2020 i alterado de R$ 250.000,00 (DUZENTOS E CINQUENTA MIL REAIS) para 490.000,00 (QUATROCENTOS E NOVENTA MIL REAIS) totalmente integralizado.
NOTA 12 - E finalmente as demonstrações e os índices financeiros levantados neste Balanço Patrimonial mostram que a empresa possui uma excelente saúde financeira que o credenciam para novos investimentos ou novas contratações de Serviços ou ainda Créditos para ampliação de seus negócios.

Sistema de Processamento de Dados, Livro Diário N.° 012
Registrado na JUCEP, folhas 001 a 030.

COVALE CONST. E SERVIÇOS EIRELI
CNPJ: 11.170.603/0001-58
PAG: 86 / 292

Sousa - PB, 31 de dezembro de 2020

FRANCISCO TIAGO FIGUEIREDO BARBOSA
Sócio-Administrador - CPF: 035.508.784 – 78

EDVAM MOREIRA DE SENA
Contador - CRC: 005277/PB

TERMO DE AUTENTICIDADE

Eu, EDVAM MOREIRA DE SENA, com inscrição ativa no CRC/PB, sob o n° 5277, inscrito no CPF n° 02548361438, DECLARO, sob as penas da Lei Penal, e sem prejuízo das sanções administrativas e cíveis, que este documento é autêntico e condiz com o original.

IDENTIFICAÇÃO DO(S) ASSINANTE(S)		
CPF	N° do Registro	Nome
02548361438	5277	EDVAM MOREIRA DE SENA

COVALE CONST. E SERVIÇOS EIRELI
CNPJ: 11.170.603/0001-58
PAG: 87

CERTIFICO O REGISTRO EM 19/05/2021 14:05 SOB N° 20211407780.
PROTOCOLO: 211407780 DE 19/05/2021.
CÓDIGO DE VERIFICAÇÃO: 12103519589. CNPJ DA SEDE: 11170603000158.
NIRE: 25600057284. COM EFEITOS DO REGISTRO EM: 31/12/2020.
COVALE CONSTRUÇÕES E SERVIÇOS EIRELI

JUCEP DIGITAL

MARIA DE FATIMA VENTURA VENANCIO
SECRETÁRIA-GERAL
www.redesim.pb.gov.br

A validade deste documento, se impresso, fica sujeito à comprovação de sua autenticidade nos respectivos portais, informando seus respectivos códigos de verificação.

TERMO DE ENCERRAMENTO DO LIVRO DIARIO

COVALE CONST. E SERVIÇOS EIRELI
CNPJ: 11.170.603/0001-58
PAG 88 / 222

CONTEM O PRESENTE LIVRO MERCANTIL 30 FOLHAS ELETRONICAMENTE NUMERADAS DE 001 A 030 E SERVIRA DE "LIVRO DIARIO" NUMERO 12 DA FIRMA COVALE CONSTRUÇÕES E SERVIÇOS EIRELI.

COM SEDE EM SOUSA – PB,
NA RUA SARGENTO SARMENTO, 22 A – ESTREITO

REGISRADO NA JUNTA COMERCIAL – PB Nº 25600057284 EM 21/09/2009
CNPJ. 11.170.603/0001 – 58

CONFORME OS ARTIGOS 3 E 4 DA INSTRUÇÃO NORMATIVA Nº 65 DE 31/07/1997 DO D.N.R.C DECLARAMOS QUE O PRESENTE LIVOR ENCONTRA-SE TOTALMENTE ESCRITURADO.

SOUSA (PB) 31 DE DEZEMBRO DE 2020

COVALE CONSTRUÇÕES E SERVIÇOS EIRELI
FRANCISCO TIAGO FIGUEIREDO BARBOSA

EDVAM MOREIRA DE SENA
TEC. EM CONT. CRC/PB 5277

O presente documento digital foi conferido com o original e assinado digitalmente por DANILLO PINTO OLIVEIRA DE ALENCAR, em segunda-feira, 24 de maio de 2021 14:37:47 GMT-03:00, CNS: 06.870-0 - 1º OFÍCIO DE REGISTRO CIVIL DAS PESSOAS NATURAIS E TABELIONATO DE NOTAS/PB, nos termos da medida provisória N. 2.200-2 de 24 de agosto de 2001. Sua autenticidade deverá ser confirmada no endereço eletrônico www.cenad.org.br/autenticidade. O presente documento digital pode ser convertido em papel por meio de autenticação no Tabelionato de Notas. Provimento nº 100/2020 CNJ - artigo 22.

Ira os dados do ato em: https://selodigital.tjpb.jus.br ou Consulte o Documento em: https://azevedobastos.not.br/documento/30992405213112876105

CARTÓRIO
Autenticação Digital Código: 30992405213112876105-1
Data: 24/05/2021 14:36:20
Valor Total do Ato: R$ 4,66
Selo Digital Tipo Normal C: ALN47101-NAPU;

CNJ: 06.870-0
Cartório Azevêdo Bastos
Av. Presidente Epitácio Pessoa - 1145
Bairro dos Estado, João Pessoa - PB
(83) 3244-5484 - cartorio@azevedobastos.not.br
https://azevedobastos.not.br

Valber Azevêdo de M. Cavalcanti
Tabelião

TJPB

REPÚBLICA FEDERATIVA DO BRASIL
ESTADO DA PARAÍBA
CARTÓRIO AZEVÊDO BASTOS
FUNDADO EM 1888
PRIMEIRO REGISTRO CIVIL DE NASCIMENTO E ÓBITOS E PRIVATIVO DE CASAMENTOS, INTERDIÇÕES E TUTELAS DA COMARCA DE JOÃO PESSOA

Av. Epitácio Pessoa, 1145 Bairro dos Estados 58030-00, João Pessoa PB
Tel.: (83) 3244-5404 / Fax: (83) 3244-5484
http://www.azevedobastos.not.br
E-mail: cartorio@azevedobastos.not.br

COVALE CONST. E SERVIÇOS EIRELI
CNPJ: 11.170.5[illegible]001-58
PAG. 05

DECLARAÇÃO DE SERVIÇO DE AUTENTICAÇÃO DIGITAL

) Bel. Válber Azevêdo de Miranda Cavalcanti, Oficial do Primeiro Registro Civil de Nascimentos e Óbitos e Privativo de Casamentos, Interdições e Tutelas om atribuição de autenticar e reconhecer firmas da Comarca de João Pessoa Capital do Estado da Paraíba, em virtude de Lei, etc...

)ECLARO ainda que, para garantir transparência e segurança jurídica de todos os atos oriundos da atividade Notarial e Registral no Estado da Paraíba, foi nstituído pela da Lei Nº 10.132, de 06 de novembro de 2013, a aplicação obrigatória de um Selo Digital de Fiscalização Extrajudicial em todos os atos de notarial e registro, composto de um código único (por exemplo: Selo Digital: ABC12345-X1X2) e dessa forma, cada autenticação processada pela nossa Serventia pode ser verificada e confirmada tantas vezes quanto for necessário através do site do Tribunal de Justiça do Estado da Paraíba, endereço ıttps://corregedoria.tjpb.jus.br/selo-digital/.

\ autenticação digital do documento faz prova de que, na data e hora em que ela foi realizada, a empresa COVALE CONSTRUÇÕES E SERVIÇOS EIRELI nha posse de um documento com as mesmas características que foram reproduzidas na cópia autenticada, sendo da empresa COVALE CONSTRUÇÕES E SERVIÇOS EIRELI a responsabilidade, única e exclusiva, pela idoneidade do documento apresentado a este Cartório.

Nesse sentido, declaro que a COVALE CONSTRUÇÕES E SERVIÇOS EIRELI assumiu, nos termos do artigo 8°, §1°, do Decreto n° 10.278/2020, que egulamentou o artigo 3°, inciso X, da Lei Federal n° 13.874/2019 e o artigo 2°-A da Lei Federal 12.682/2012, a responsabilidade pelo processo de ligitalização dos documentos físicos, garantindo perante este Cartório e terceiros, a sua autoria e integridade.

)e acordo com o disposto no artigo 2°-A, §7°, da Lei Federal n° 12.682/2012, o documento em anexo, identificado individualmente em cada Código de ıutenticação Digital' ou na referida sequência, poderá ser reproduzido em papel ou em qualquer outro meio físico.

:sta DECLARAÇÃO foi emitida em **24/05/2021 15:05:14 (hora local)** através do sistema de autenticação digital do Cartório Azevêdo Bastos, de acordo om o Art. 1º, 10º e seus §§ 1º e 2º da MP 2200/2001, como também, o documento eletrônico autenticado contendo o Certificado Digital do titular do Cartório Azevêdo Bastos, poderá ser solicitado diretamente a empresa COVALE CONSTRUÇÕES E SERVIÇOS EIRELI ou ao Cartório pelo endereço de e-mail autentica@azevedobastos.not.br Para informações mais detalhadas deste ato, acesse o site https://autdigital.azevedobastos.not.br e informe o Código le Autenticação Digital

:sta Declaração é valida por **tempo indeterminado** e está disponível para consulta em nosso site.

Código de Autenticação Digital: 30992405213112876105-1
Legislações Vigentes: Lei Federal nº 8.935/94, Lei Federal nº 10.406/2002, Medida Provisória nº 2200/2001, Lei Federal nº 13.105/2015, Lei Estadual nº 8.721/2008, Lei Estadual nº 10.132/2013, Provimento CGJ N° 003/2014 e Provimento CNJ N° 100/2020.

) referido é verdade, dou fé.

CHAVE DIGITAL

)0005b1d734fd94f057f2d69fe6bc05b5cd76055e871c74709f357356cf0fa2cf649c4408d2cdfebd82d99e3d358e09ddf21fc17c82f635a5d1f57ff4824d15fb23f52202479e957b9bada847c1175d7

Presidência da República
Casa Civil
Medida Provisória Nº 2.200-2, de 24 de agosto de 2001.

ICP Brasil

CERTIDÃO DE REGISTRO E QUITAÇÃO
PESSOA JURIDICA
Lei Federal Nº 5194 de 24 de Dezembro de 1966

CREA-PB

Nº 172710/2022
Emissão: 15/02/2022
Validade: 14/08/2022
Chave: xWbbx

Conselho Regional de Engenharia e Agronomia da Paraíba

CERTIFICAMOS que a Empresa mencionada encontra-se registrada neste Conselho, nos Termos da Lei 5.194/66, conforme os dados impressos nesta certidão. CERTIFICAMOS, ainda, que a referida pessoa jurídica e seu(s) responsável(is) técnico(s) estão quites com as suas anuidades e demais obrigações junto ao Conselho Regional de Engenharia e Agronomia da Paraíba - CREA-PB, estando habilitada a exercer suas atividades, circunscrita à(s) atribuição(ções) de seu(s) responsável(veis) técnico(s).

Interessado(a)

Empresa: COVALE CONSTRUÇÕES E SERVIÇOS EIRELI - ME

CNPJ: 11.170.603/0001-58

Registro: 0000339773

Categoria: Matriz

Capital Social: R$ 490.000,00

Data do Capital: 21/05/2020

Faixa: 3

COVALE CONST. E SERVIÇOS EIRELI
CNPJ: 11.170.603/0001-58
PAG 90

Objetivo Social: 41.20-4-00 - CONSTRUÇÃO DE EDIFÍCIOS; 77.11-0-00 - LOCAÇÃO DE AUTOMÓVEIS; 77.19-5-99 - LOCAÇÃO DE OUTROS MEIOS DE TRANSPORTE (CESTO AÉREO, ÔNIBUS, MOTOCICLETAS, TRAILERS, CAMINHÕES, REBOQUES, SEMIRREBOQUES E SIMILARES); 38.11-4-00 - COLETA DE RESÍDUOS NÃO-PERIGOSOS; 42.22-7-01 - CONSTRUÇÃO DE REDES DE ABASTECIMENTO DE ÁGUA, COLETA DE ESGOTO E CONSTRUÇÕES CORRELATAS; 43.13-4-00 - OBRAS DE TERRAPLENAGEM; 42.13-8-00 - OBRAS DE URBANIZAÇÃO - RUAS, PRAÇAS E CALÇADAS; 42.11-1-01 - CONSTRUÇÃO DE RODOVIAS; 42.21-9-01 - CONSTRUÇÃO DE BARRAGENS; 42.99-5-01 - CONSTRUÇÃO DE INSTALAÇÕES ESPORTIVAS E RECREATIVAS; 42.92-8-01 - MONTAGEM DE ESTRUTURAS METÁLICAS; 81.21-4-00 - LIMPEZA EM PRÉDIOS E EM DOMICÍLIOS; 43.99-1-04 - SERVIÇOS DE OPERAÇÃO E FORNECIMENTO DE EQUIPAMENTOS PARA TRANSPORTE E ELEVAÇÃO DE CARGAS E PESSOAS PARA USO EM OBRAS; 77.32-2-01 - ALUGUEL DE MÁQUINAS E EQUIPAMENTOS PARA CONSTRUÇÃO SEM OPERADOR; 77.32-2-02 - ALUGUEL DE ANDAIMES; 49.23-0-02 - SERVIÇO DE TRANSPORTE DE PASSAGEIROS - LOCAÇÃO DE AUTOMÓVEIS COM MOTORISTA; 49.24-8-00 - TRANSPORTE ESCOLAR; 81.29-0-00 - ATIVIDADES DE LIMPEZA; 43.29-1-04 - MONTAGEM E INSTALAÇÃO DE SISTEMAS E EQUIPAMENTOS DE ILUMINAÇÃO E SINALIZAÇÃO EM VIAS PÚBLICAS, PORTOS E AEROPORTOS; 43.11-8-02 - PREPARAÇÃO DE CANTEIRO E LIMPEZA DE TERRENO; 33.30-4/99 ? OUTRAS OBRAS DE ACABAMENTO DA CONSTRUÇÃO; 77.31-4-00 - ALUGUEL DE MÁQUINAS E EQUIPAMENTOS AGRÍCOLAS SEM OPERADOR; 43.11-8-01 - DEMOLIÇÃO DE EDIFÍCIOS E OUTRAS ESTRUTURAS; 38.12-2-00 - COLETA DE RESÍDUOS PERIGOSOS; 37.02-9-00 - ATIVIDADES RELACIONADAS A ESGOTO, EXCETO A GESTÃO DE REDES; 43.22-3-02 - INSTALAÇÃO E MANUTENÇÃO DE SISTEMAS CENTRAIS DE AR CONDICIONADO, DE VENTILAÇÃO E REFRIGERAÇÃO; 38.21-1-00 - TRATAMENTO E DISPOSIÇÃO DE RESÍDUOS NÃO-PERIGOSOS; 81.30-3-00 - ATIVIDADES PAISAGÍSTICAS; 36.00-6-01 - CAPTAÇÃO, TRATAMENTO E DISTRIBUIÇÃO DE ÁGUA; 38.22-0-00 - TRATAMENTO E DISPOSIÇÃO DE RESÍDUOS PERIGOSOS; 43.21-5-00 ? INSTALAÇÃO E MANUTENÇÃO ELÉTRICA; 43.99-1-05 - PERFURAÇÃO E CONSTRUÇÃO DE POÇOS DE ÁGUA; 01.61-0-99 - ATIVIDADES DE APOIO À AGRICULTURA NÃO ESPECIFICADAS ANTERIORMENTE; 49.29-9-01 - TRANSPORTE RODOVIÁRIO COLETIVO DE PASSAGEIROS, SOB REGIME DE FRETAMENTO, MUNICIPAL; 77.39-0-03 - ALUGUEL DE PALCOS, COBERTURAS E OUTRAS ESTRUTURAS DE USO TEMPORÁRIO, EXCETO ANDAIMES. CONFORME 01ª ALTERAÇÃO DE ATO CONSTITUTIVO CONSOLIDADO DE EMPRESA EIRELI, REGISTRADA NA JUCEP EM 21/05/2020.

Restrições Relativas ao Objetivo Social: OBS.: HABILITADA PARA EXECUÇÃO DAS ATIVIDADES TÉCNICAS DESCRITAS EM SEU OBJETO SOCIAL, EXCLUSIVAMENTE NO ÂMBITO DAS ATRIBUIÇÕES DOS PROFISSIONAIS DO SEU QUADRO TÉCNICO.

Endereço Matriz: RUA SARGENTO SARMENTO, 22-A, CASA, ESTREITO, SOUSA, PB, 58800785

Tipo de Registro: Registro Definitivo de Empresa

Data Inicial: 06/11/2009

Data Final: Indefinido

Registro Regional: 000000005524PB

Descrição

CERTIDÃO DE REGISTRO E QUITAÇÃO PESSOA JURIDICA

Informações / Notas

- A capacidade técnico-profissional da empresa é comprovada pelo conjunto dos acervos técnicos dos profissionais constantes de seu quadro técnico.

- Esta certidão perderá a validade, caso ocorra qualquer alteração posterior dos elementos cadastrais nela contidos

Última Anuidade Paga

Ano: 2022 (1/1)

Autos de Infração

Nada consta

Responsáveis Técnicos

Profissional: LUIZ LUECIELIO DE ARAUJO FERREIRA

Registro: 1620228530

CPF: 107.215.834-58

Data Início: 14/02/2022

Data Fim: Indefinido

Data Fim de Contrato: Indefinido

Títulos do Profissional:

CERTIDÃO DE REGISTRO E QUITAÇÃO
PESSOA JURIDICA
Lei Federal Nº 5194 de 24 de Dezembro de 1966

CREA-PB

Nº 172710/2022
Emissão: 15/02/2022
Validade: 14/08/2022
Chave: xWbbx

Conselho Regional de Engenharia e Agronomia da Paraíba

COVALE CONST E SERVIÇOS EIRELI
CNPJ: 11. 70.503/0001-53
PAG 31 /

ENGENHEIRO CIVIL
Atribuição: ART. 7 COMB. COM O 25 DA RES.218 73 DO CONFEA.
Tipo de Responsabilidade: RESPONSAVEL TÉCNICO

Profissional: ANDRÉ PEREIRA DIAS
Registro: 1619438046
CPF: 070.915.854-88
Data Início: 15/09/2020
Data Fim: Indefinido
Data Fim de Contrato: Indefinido
Títulos do Profissional:
ENGENHEIRO CIVIL
Atribuição: Art. 7, combinado com o 25, da Res. 218 73 do CONFEA.
Tipo de Responsabilidade: RESPONSAVEL TÉCNICO

Profissional: RAPHAEL ALMEIDA DE LIMA
Registro: 1617138363
CPF: 090.178.004-96
Data Inicio: 04/09/2020
Data Fim: Indefinido
Data Fim de Contrato: Indefinido
Títulos do Profissional:
ENGENHEIRO SANITARISTA E AMBIENTAL
Atribuição: Art. 18, combinado com o 25, da Res. 218/73 e Art. 2, combinado com o 3, da Res. 447/00, ambas do CONFEA

ENGENHEIRO DE SEGURANÇA DO TRABALHO
Atribuição: Artigo 4º da Resolução 359/91
Tipo de Responsabilidade: RESPONSAVEL TÉCNICO

Profissional: FRANCISCO PEREIRA DE SOUSA
Registro: 2104919029
CPF: 238.179.254-68
Data Inicio: 13/08/2019
Data Fim: Indefinido
Data Fim de Contrato: Indefinido
Títulos do Profissional:
ENGENHEIRO CIVIL
Atribuição: ARTIGO 7º DA RESOLUÇÃO Nº 218/73, DO CONFEA E DECRETO 23569/33 DE ACORDO COM A RES.1048/2013
Tipo de Responsabilidade: RESPONSAVEL TÉCNICO

Profissional: BRUNO PEREIRA DE SOUSA
Registro: 1618597051
CPF: 112.552.124-46
Data Inicio: 29/05/2019
Data Fim: Indefinido
Data Fim de Contrato: Indefinido
Títulos do Profissional:
ENGENHEIRO CIVIL
Atribuição: Art. 7, combinado com o 25, da Res. 218 73 do CONFEA
Tipo de Responsabilidade: RESPONSAVEL TÉCNICO

Profissional: RODRIGO DE ANDRADE BARBOSA
Registro: 1614021520
CPF: 080.315.514-05
Data Inicio: 26/09/2017
Data Fim: Indefinido
Data Fim de Contrato: Indefinido
Títulos do Profissional:
ENGENHEIRO SANITARISTA E AMBIENTAL
Atribuição: ART 18 COMBINADO COM O 25 DA RES 218/73 E ART 2º COMBINADO COM O 3º DA RES 447/00 AMBAS DO CONFEA
Tipo de Responsabilidade: RESPONSAVEL TÉCNICO

Profissional: FLAVIO DE CASTRO TEIXEIRA

CERTIDÃO DE REGISTRO E QUITAÇÃO
PESSOA JURIDICA
Lei Federal Nº 5194 de 24 de Dezembro de 1966

CREA-PB

Nº 172710/2022
Emissão: 15/02/2022
Validade: 14/08/2022
Chave: xWbbx

Conselho Regional de Engenharia e Agronomia da Paraíba

Registro: 0508211131
CPF: 955.206.005-20
Data Início: 18/09/2015
Data Fim: Indefinido
Data Fim de Contrato: Indefinido
Títulos do Profissional:
ENGENHEIRO DE MINAS
Atribuição: ARTIGO 14 DA RESOLUÇÃO 218/73 DO CONFEA.
Tipo de Responsabilidade: RESPONSAVEL TÉCNICO

COVALE CONST. E SERVIÇOS EIRELI
CNPJ: 11.[illegible]7C.503/0001-53
PAC 92 / 2022

A autenticidade desta Certidão pode ser verificada em: http://crea-pb.silac.com.br/publico/, com a chave: xWbbx
Impresso em: 15/02/2022 às 09:18:20 por: adapt, ip: 138.219.69.24

Fls 261

COVALE CONST. E SERVIÇOS EIRELI
CNPJ: 11.170.603/0001-53
PAG 53

CONTRATO PARA PRESTAÇÃO DE SERVIÇOS TÉCNICOS

Pelo presente instrumento particular de contrato de prestação de serviços técnicos firmado entre a firma COVALE CONTRUÇÕES E SERVIÇOS EIRELI, com sede a Rua Sargento Sarmento, 22A, Estreito, na cidade de Sousa, estado da Paraíba, inscrita no CNPJ N° 11.170.603/0001-58, doravante denominado CONTRATANTE, neste ato representado neste ato pelo sócio Francisco Tiago Figueiredo Barbosa e pelo outro lado o Sr. LUIZ LUECIÉLIO DE A. FERREIRA, brasileiro, solteiro, com título profissional de engenheiro civil, com registro no CREA n° 162022853-0, CPF n° 107.215.834-58, residente e domiciliado na RUA ASSIS CHATEUBRIAND, 34, JARDIM SORRILÂNDIA I, Fones (83) 993603003, município Sousa, no Estado da Paraíba, doravante denominado CONTRATADO, acordam celebrar o presente termo contratual, mediante as cláusulas e condições a seguir:

COVALE CONST. E SERVIÇOS EIRELI
Francisco Tiago F. Barbosa
CPF: 035.503.764-78
Sócio Administrador

CLÁUSULA PRIMEIRA – DO OBJETO

O objeto do presente é a prestação de serviços técnicos de engenheiro civil, pelo contratado, assim como, assumir a responsabilidade técnica dos serviços que a contratante vier a executar a partir da presente data.

CLÁUSULA SEGUNDA – DO PREÇO E CONDIÇÕES DE PAGAMENTO

A contratante pagará ao contratado, mensalmente a quantia equivalente ao que corresponde a 6 (seis) salários mínimos vigentes do país, pagos até 10 (dez) do mês seguinte, para cada período de um mês de serviços técnicos contratados, com carga horária de trabalho nunca maior de 4 (quatro) horas por dia.

CLÁUSULA TERCEIRA – DO PRAZO DE DURAÇÃO DE RESCISÃO

O prazo de duração do presente contrato é por tempo indeterminado e, em caso de uma das partes julgarem necessário rescindir o contrato em pauta, poderá fazê-lo amigavelmente, independente de interpelação judicial ou extrajudicial e sem pagamento de qualquer multa, bastando para isto, uma comunicação escrita e antecipada de 30 (trinta) dias.

O presente documento digital foi conferido com o original e assinado digitalmente por ADAUTO JOSÉ FERNANDES RIBEIRO, em quarta-feira, 16 de fevereiro de 2022 09:56:05 GMT-03:00, CNS: 06.870-0 - Cartório Azevêdo Bastos - 1º Ofício de Registro Civil das Pessoas Naturais e de Interdições e Tutela/PB, nos termos da medida provisória N. 2.200-2 de 24 de agosto de 2001. Sua autenticidade deverá ser confirmada no endereço eletrônico www.cenad.org.br/autenticidade. O presente documento digital pode ser convertido em papel por meio de autenticação no Tabelionato de Notas. Provimento nº 100/2020 CNJ - artigo 22.

Confira os dados do ato em: https://selodigital.tjpb.jus.br ou Consulte o Documento em: https://azevedobastos.not.br/documento/30991602225721445359
CARTÓRIO Autenticação Digital Código: 30991602225721445359-1
Data: 16/02/2022 09:30:49
Valor Total do Ato: R$ 5,02
Selo Digital Tipo Normal C: AMN20118-UD2U;
Cartório Azevêdo Bastos
Av. Presidente Epitácio Pessoa - 1145
Bairro dos Estado, João Pessoa - PB
(83) 3244-5484 - cartorio@azevedobastos.not.br
https://azevedobastos.not.br
CNJ: 06.870-0
Valber Azevêdo de M. Cavalcanti
Titular
TJPB

Fls 262

COVALE CONST. E SERVIÇOS EIRELI
CNPJ: 11.170.603/0001-58
PAG 04

Francisco de S. Pedrosa Neto
Escrevente Autorizado
3º Ofício Sousa-PB

CLÁUSULA QUARTA – DO FORO

Fica eleito o foro da comarca de Sousa, no Estado da Paraíba para dirimir eventuais dúvidas originadas do presente contrato.

E por estarem assim justos e contratados assinam o presente contrato em 02 (duas) vias de igual teor e um só efeito, na presença das testemunhas abaixo nomeadas.

3º OFÍCIO SOUSA-PB

Sousa, PB, 07 de fevereiro de 2022.

COVALE CONST. E SERVIÇOS EIRELI
Francisco Tiago F. Barbosa
CPF: 035.508.784-78
Sócio Administrador

3º OFÍCIO SOUSA-PB

COVALE CONTRUÇÕES E SERVIÇOS EIRELI
CONTRATANTE

LUIZ LUECIÉLIO DE ARAÚJO FERREIRA
CONTRATADO

JOSÉ NEVES MOREIRA
Serviço Notarial e Registral
Reconheço, como autêntica e verdadeira, a(s) Firma(s) de:
FRANCISCO TIAGO FIGUEIREDO BARBOSA
LUIZ LUECIELIO DE ARAUJO FERREIRA
Em test.da verdade. Sousa-PB 08/02/2022
FRANCISCO DE SOUSA PEDROSA NETO - ESCREVENTE
(2022-001320)EDOL:R$ 22,36 FARPEN:R$ 0,68
SELO DIGITAL: AM055696-WAZX, AM055697-
Confira a autenticidade em https://selodigital.tjpb.jus.br

Francisco de S. Pedrosa Neto
Escrevente Autorizado
3º Ofício Sousa-PB

Testemunhas:

André Pereira Dias 070.915.854-88

Rian [illegible] 099.298.234-94

JOSÉ NEVES MOREIRA
Serviço Notarial e Registral
- REGISTRO DE TITULOS E DOCUMENTOS -
Documento protocolado no Livro A-0002, registrado no Livro B-00
sob No. 019713 e arquivado nesto Serviço. Certifico e dou fé.
Sousa-PB, 08/02/2022 09:12:29
FRANCISCO DE SOUSA PEDROSA NETO - ESCREVENTE
EDOL:R$ 244225,60 FARPEN:R$ [illegible]
SELO DIGITAL: AM013662-VMGH
Confira a autenticidade em https://selodigital.tjpb.jus.br

Francisco de S. Pedrosa Neto
Escrevente Autorizado
3º Ofício Sousa-PB

Assinado de forma digital por COVALE CONSTRUCOES E SERVICOS EIRELI:11170603000158
DN: c=BR, st=PB, l=SOUSA, o=ICP-Brasil, ou=Secretaria da Receita Federal do Brasil - RFB, ou=RFB e-CNPJ A3, ou=ARONLINE NORDESTE CERTIFICADORA, ou=Videoconferencia, ou=38016034000124, cn=COVALE CONSTRUCOES E SERVICOS EIRELI:11170603000158
Dados: 2022.02.15 17:22:02 -03'00'
Versão do Adobe Acrobat Reader: 2021.011.20039

COVALE CONSTRUCOES E SERVICOS EIRELI:11170603000158

O presente documento digital foi conferido com o original e assinado digitalmente por ADAUTO JOSÉ FERNANDES RIBEIRO, em quarta-feira, 16 de fevereiro de 2022 09:55:05 GMT-03:00, CNS: 06.870-0 - Cartório Azevêdo Bastos - 1º Ofício de Registro Civil das Pessoas Naturais e de Interdições e Tutela/PB, nos termos da medida provisória N. 2.200-2 de 24 de agosto de 2001. Sua autenticidade deverá ser confirmada no endereço eletrônico www.cenad.org.br/autenticidade. O presente documento digital pode ser convertido em papel por meio de autenticação no Tabelionato de Notas. Provimento nº 100/2020 CNJ - artigo 22.

Confira os dados do ato em: https://selodigital.tjpb.jus.br ou Consulte o Documento em: https://azevedobastos.not.br/documento/30991602225721445359
CARTÓRIO
Autenticação Digital Código: 30991602225721445359-2
Data: 16/02/2022 09:30:50
Valor Total do Ato: R$ 5,02
Selo Digital Tipo Normal C: AMN20119-70F0;
CNJ: 06.870-0
Cartório Azevêdo Bastos
Av. Presidente Epitácio Pessoa - 1145
Bairro dos Estado, João Pessoa - PB
(83) 3244-5404 - cartorio@azevedobastos.not.br
https://azevedobastos.not.br
Valter Azevêdo de M. Cavalcanti
Tabelião
TJPB

REPÚBLICA FEDERATIVA DO BRASIL
ESTADO DA PARAÍBA
CARTÓRIO AZEVÊDO BASTOS
FUNDADO EM 1888
PRIMEIRO REGISTRO CIVIL DE NASCIMENTO E ÓBITOS E PRIVATIVO DE CASAMENTOS, INTERDIÇÕES E TUTELAS DA COMARCA DE JOÃO PESSOA

Av. Epitácio Pessoa, 1145 Bairro dos Estados 58030-00, João Pessoa PB
Tel.: (83) 3244-5404 / Fax: (83) 3244-5484
http://www.azevedobastos.not.br
E-mail: cartorio@azevedobastos.not.br

COVALE CONST. E SERVIÇOS EIRELI
CNPJ: 11.[illegible]7C.503/0001-53
PAG 55 /

DECLARAÇÃO DE SERVIÇO DE AUTENTICAÇÃO DIGITAL

O Bel. Válber Azevêdo de Miranda Cavalcanti, Oficial do Primeiro Registro Civil de Nascimentos e Óbitos e Privativo de Casamentos, Interdições e Tutelas com atribuição de autenticar e reconhecer firmas da Comarca de João Pessoa Capital do Estado da Paraíba, em virtude de Lei, etc...

DECLARO ainda que, para garantir transparência e segurança jurídica de todos os atos oriundos da atividade Notarial e Registral no Estado da Paraíba, foi instituído pela da Lei N° 10.132, de 06 de novembro de 2013, a aplicação obrigatória de um Selo Digital de Fiscalização Extrajudicial em todos os atos de notas e registro, composto de um código único (por exemplo: Selo Digital: ABC12345-X1X2) e dessa forma, cada autenticação processada pela nossa Serventia pode ser verificada e confirmada tantas vezes quanto for necessário através do site do Tribunal de Justiça do Estado da Paraíba, endereço https://corregedoria.tjpb.jus.br/selo-digital/.

A autenticação digital do documento faz prova de que, na data e hora em que ela foi realizada, a empresa COVALE CONSTRUÇÕES E SERVIÇOS EIRELI tinha posse de um documento com as mesmas características que foram reproduzidas na cópia autenticada, sendo da empresa COVALE CONSTRUÇÕES E SERVIÇOS EIRELI a responsabilidade, única e exclusiva, pela idoneidade do documento apresentado a este Cartório.

Nesse sentido, declaro que a COVALE CONSTRUÇÕES E SERVIÇOS EIRELI assumiu, nos termos do artigo 8°, §1°, do Decreto n° 10.278/2020, que regulamentou o artigo 3°, inciso X, da Lei Federal n° 13.874/2019 e o artigo 2°-A da Lei Federal 12.682/2012, a responsabilidade pelo processo de digitalização dos documentos físicos, garantindo perante este Cartório e terceiros, a sua autoria e integridade.

De acordo com o disposto no artigo 2°-A, §7°, da Lei Federal n° 12.682/2012, o documento em anexo, identificado individualmente em cada Código de Autenticação Digital[1] ou na referida sequência, poderá ser reproduzido em papel ou em qualquer outro meio físico.

Esta DECLARAÇÃO foi emitida em **18/02/2022 14:05:10 (hora local)** através do sistema de autenticação digital do Cartório Azevêdo Bastos, de acordo com o Art. 1°, 10° e seus §§ 1° e 2° da MP 2200/2001, como também, o documento eletrônico autenticado contendo o Certificado Digital do titular do Cartório Azevêdo Bastos, poderá ser solicitado diretamente a empresa COVALE CONSTRUÇÕES E SERVIÇOS EIRELI ou ao Cartório pelo endereço de e-mail autentica@azevedobastos.not.br Para informações mais detalhadas deste ato, acesse o site https://autdigital.azevedobastos.not.br e informe o Código de Autenticação Digital

Esta Declaração é valida por **tempo indeterminado** e está disponível para consulta em nosso site.

[1]Código de Autenticação Digital: 30991602225721445359-1 a 30991602225721445359-2
[2]Legislações Vigentes: Lei Federal n° 8.935/94, Lei Federal n° 10.406/2002, Medida Provisória n° 2200/2001, Lei Federal n° 13.105/2015, Lei Estadual n° 8.721/2008, Lei Estadual n° 10.132/2013, Provimento CGJ N° 003/2014 e Provimento CNJ N° 100/2020.

O referido é verdade, dou fé.

CHAVE DIGITAL

00005b1d734fd94f057f2d69fe6bc05b6178ac020fbdf4a7a66e82c7dc42d457ad6f47b4c768b47507606c4139d092529f5065b550df9db3c1db517dabfbaee5b23f52202479e957b9bada847c1175d7

Presidência da República
Casa Civil
Medida Provisória N° 2.200-2, de 24 de agosto de 2001.

ICP Brasil

CERTIDÃO DE REGISTRO E QUITAÇÃO
PESSOA FÍSICA
Lei Federal Nº 5194 de 24 de Dezembro de 1966

CREA-PB

Nº 172738/2022
Emissão: 15/02/2022
Validade: 23/06/2022
Chave: a277Z

Conselho Regional de Engenharia e Agronomia da Paraíba

CERTIFICAMOS que o profissional mencionado encontra-se registrado neste Conselho, nos termos da Lei 5.194/66, de 24/12/1966, conforme os dados acima. CERTIFICAMOS, ainda, face o estabelecimento nos artigos 68 e 69 da referida Lei, que o interessado não se encontra em débito com o CREA-PB.

Interessado(a)

Profissional: LUIZ LUECIELIO DE ARAUJO FERREIRA
Registro: 1620228530
CPF: 107.215.834-58
Endereço: RUA ASSIS CHATEUBRIAND, 34, SORRILÂNDIA, Sousa, PB, 58805000

Tipo de Registro: Registro Provisório de Profissional
Data de registro: 23/06/2021
Data Final: 23/06/2022

COVALE CONST. E SERVIÇOS EIRELI
CNPJ: 11.170.603/0001-58
PAG 96 /

Título(s)

GRADUAÇÃO

ENGENHEIRO CIVIL
Atribuição: ART. 7 COMB. COM O 25 DA RES.218 73 DO CONFEA.
Restrições: Sem Identificação
Instituição de Ensino: UNIVERSIDADE ESTADUAL DA PARAÍBA
Data de Formação: 26/03/2021

Descrição

CERTIDÃO DE REGISTRO E QUITAÇÃO PESSOA FÍSICA

Informações / Notas

- A certidão teve sua validade reduzida em virtude da DATA FIM do REGISTRO do Profissional. Data de fim do registro: 23/06/2022
- A falsificação deste documento constitui-se em crime previsto no Código Penal Brasileiro, sujeitando o(a) autor(a) à respectiva ação penal.
- CERTIFICAMOS que caso ocorra(m) alteração(ões) no(s) elemento(s) contido(s) neste documento, esta Certidão perderá a sua validade para todos os efeitos.
- Esta certidão perderá a validade, caso ocorra qualquer alteração posterior dos elementos cadastrais nela contidos.
- Válido em todo território nacional.

Última Anuidade Paga

Ano: 2022 (1/1)

Autos de Infração

Nada consta

Responsabilidades Técnicas

Empresa: COVALE CONSTRUÇÕES E SERVIÇOS EIRELI - ME
Registro: 0000339773
CNPJ: 11.170.603/0001-58
Data Início: 14/02/2022
Data Fim: Indefinido
Data Fim de Contrato: Indefinido
Tipo de Responsabilidade: RESPONSAVEL TÉCNICO
Carga Horária: Domingo: Nenhum horário cadastrado para este dia; Segunda-Feira: 08:00:00 às 12:00:00; Terça-Feira: 08:00:00 às 12:00:00; Quarta-Feira: 08:00:00 às 12:00:00; Quinta-Feira: 08:00:00 às 12:00:00; Sexta-Feira: 08:00:00 às 12:00:00; Sábado: Nenhum horário cadastrado para este dia;
Observação: CONTRATO 04H/DIA - 08.00 AS 12:00

Fls 209

CONTRATO PARA PRESTAÇÃO DE SERVIÇOS TÉCNICOS

COVALE CONST. E SERVIÇOS EIRELI
CNPJ: 11.170.603/0001-58
PAG. 97

Pelo presente instrumento particular de contrato de prestação de serviços técnicos firmado entre a firma COVALE CONTRUÇÕES E SERVIÇOS EIRELI, com sede a Rua Sargento Sarmento, 22A, Estreito, na cidade de Sousa, estado da Paraíba, inscrita no CNPJ N° 11.170.603/0001-58, doravante denominado CONTRATANTE, neste ato representado neste ato pelo sócio Francisco Tiago Figueiredo Barbosa e pelo outro lado o Sr. RAPHAEL ALMEIDA DE LIMA brasileiro, solteiro, com título profissional de engenheiro sanitarista e ambiental e engenheiro de segurança do trabalho, com registro no CREA n° 161713836-3 e técnico em segurança do trabalho, com registro no MTE nº 0987, CPF n° 09017800496, residente e domiciliado Rua Manoel Alves de Oliveira, 793, Apt. 303 A, Fones (83) 988481424, município da cidade de Campina Grande, no Estado da Paraíba, doravante denominado CONTRATADO, acordam celebrar o presente termo contratual, mediante as cláusulas e condições a seguir:

Raphael Almeida de Lima
Engenheiro Sanitarista e Ambiental
Engenheiro de Segurança do Trabalho
CREA: 161713836-3

CLÁUSULA PRIMEIRA – DO OBJETO

O objeto do presente é a prestação de serviços técnicos de engenheiro de segurança do trabalho e técnico em segurança do trabalho, pelo contratado, assim como, assumir a responsabilidade técnica dos serviços que a contratante vier a executar a partir da presente data.

COVALE CONSTRUÇÕES E SERVIÇOS EIRELI
Francisco Tiago F. Barbosa
CPF 035 508 784-76
Sócio Administrador

CLÁUSULA SEGUNDA – DO PREÇO E CONDIÇÕES DE PAGAMENTO

A contratante pagará ao contratado, mensalmente a quantia equivalente ao que corresponde a 6 (seis) salários mínimos vigentes do país, pagos até 10 (dez) do mês seguinte, para cada período de um mês de serviços técnicos contratados, com carga horária de trabalho nunca maior de 4 (quatro) horas por dia.

CLÁUSULA TERCEIRA – DO PRAZO DE DURAÇÃO DE RESCISÃO

O prazo de duração do presente contrato é por tempo indeterminado e, em caso de uma das partes julgarem necessário rescindir o contrato em pauta, poderá fazê-lo amigavelmente,

Documento Autenticado Digitalmente de acordo com os artigos 1º, 2º e 7º Inc. V 8º, 41 e 52 da Lei Federal 8.935/1994 e Art. 6 Inc. XII da Lei Estadual 8.721/2008 autentico a presente imagem digitalizada, reprodução fiel do documento apresentado e conferido neste ato. O referido é verdade. Dou fé. ********** Confira os dados do ato em: https://selodigital.tjpb.jus.br ou Consulte o Documento em: https://azevedobastos.not.br/documento/30991409206244721358

CARTÓRIO
Autenticação Digital Código: 30991409206244721358-1
Data: 14/09/2020 14:36:07
Valor Total do Ato: R$ 4,56
Selo Digital Tipo Normal C: AKL76377-PVV1;
CNJ: 06.376-0
Cartório Azevêdo Bastos
Av. Presidente Epitácio Pessoa - 1145
Bairro dos Estado, João Pessoa - PB
(83) 3244-6404 - cartorio@azevedobastos.not.br
https://azevedobastos.not.br
Bel. Valber Azevêdo de Miranda Cavalcanti
Titular
TJPB

Fls 2110

Pínio Henrique Rodrigues Neves
TABELIÃO E OFICIAL

independente de interpelação judicial ou extrajudicial e sem pagamento de qualquer multa, bastando para isto, uma comunicação escrita e antecipada de 30 (trinta) dias.

COVALE CONST. E SERVIÇOS EIRELI
CNPJ: 11.170.603/0001-58
FAS 98

CLÁUSULA QUARTA – DO FORO

Fica eleito o foro da comarca de Sousa, no Estado da Paraíba para dirimir eventuais dúvidas originadas do presente contrato.

E por estarem assim justos e contratados assinam o presente contrato em 02 (duas) vias de igual teor e um só efeito, na presença das testemunhas abaixo nomeadas.

Sousa, PB, 01 de Setembro de 2020.

COVALE CONTRUÇÕES E SERVIÇOS EIRELI
CONTRATANTE

COVALE CONST. E SERVIÇOS EIRELI
Francisco Tiago F Barbosa
CPF 035 508 784-78
Sócio Administrador

RAPHAEL ALMEIDA DE LIMA
CONTRATADO

Raphael Almeida de Lima
Engenheiro Sanitarista e Ambiental
Engenheiro de Segurança do Trabalho
CREA: 161713836-3

Luciana Carolino dos Santos
Escrevente Autorizada

2º CARTÓRIO DE NOTAS DE CAMPINA GRANDE
Praça Clementino Joffily 105 - Centro
Campina Grande - PB
Email: 2cartorio@bol.com.br
(83) 3321-8559 / (83) 3466-2070

Reconheço, por autenticidade, a(s) firma(s) de:
RAPHAEL ALMEIDA DE LIMA.
Campina Grande/PB 08/09/2020
Em testemunho ____ da verdade. Dou fé.
Selo Brevente: LUCIANA CAROLINO DOS SANTOS
Selo Digital: AKL19122-1017
Confira em https://selodigital.tjpb.jus.br
Total R$10,22 ISS R$0,51 Farpen R$0,30
Total R$1,88 MP R$0,16

Testemunhas:

Bruno Pereira de Souza CPF 112.552.124-46

Nilson martins de Oliveira CPF 701.807.384-05

CARTÓRIO 3º OFÍCIO DE NOTAS SOUSA - PB 83 3521-2070

JOSÉ NEVES MOREIRA
Serviço Notarial e Registral
Titular: Bel. Pínio Henrique Rodrigues Neves
Rua Benjamin Lemos de Carvalho, 01 - Centro - Sousa/PB
CEP 58800-000 - Fone: (83) 3521-2070

- REGISTRO DE TITULOS E DOCUMENTOS -
Documento protocolado no Livro A-0001, registrado no Livro B-0091 sob No. 019515 e arquivado neste Serviço. Certifico e dou fé.
Sousa-PB, 11/09/2020 08:06:37
Pínio Henrique Rodrigues Neves - Tabelião
EMOL:R$ 88204,50 FARPEN:R$ 8413,84 FEP:R$ 8840,90 ISS:R$ 8886,14
SELO DIGITAL: AMG03576-1109
Confira a autenticidade em https://selodigital.tjpb.jus.br

Pínio Henrique Rodrigues Neves
TABELIÃO E OFICIAL

Documento Autenticado Digitalmente de acordo com os artigos 1º, 3º e 7º inc. V 8º, 41 e 52 da Lei Federal 8.935/1994 e Art. 6 Inc. XII da Lei Estadual 8.721/2008 autentico a presente imagem digitalizada, reprodução fiel do documento apresentado e conferido neste ato. O referido é verdade. Dou fé. ---------- Confira os dados do ato em: https://selodigital.tjpb.jus.br ou Consulte o Documento em: https://azevedobastos.not.br/documento/30991409205244721358

REPÚBLICA FEDERATIVA DO BRASIL
ESTADO DA PARAÍBA
CARTÓRIO AZEVÊDO BASTOS
FUNDADO EM 1888
PRIMEIRO REGISTRO CIVIL DE NASCIMENTO E ÓBITOS E PRIVATIVO DE CASAMENTOS, INTERDIÇÕES E TUTELAS DA COMARCA DE JOÃO PESSOA

Av. Epitácio Pessoa, 1145 Bairro dos Estados 58030-00, João Pessoa PB
Tel.: (83) 3244-5404 / Fax: (83) 3244-5484
http://www.azevedobastos.not.br
E-mail: cartorio@azevedobastos.not.br

COVALE CONST. E SERVIÇOS EIRELI
CNPJ: 11.170.503/0001-58
PAG 99 /

DECLARAÇÃO DE SERVIÇO DE AUTENTICAÇÃO DIGITAL

O Bel. Válber Azevêdo de Miranda Cavalcanti, Oficial do Primeiro Registro Civil de Nascimentos e Óbitos e Privativo de Casamentos, Interdições e Tutelas com atribuição de autenticar e reconhecer firmas da Comarca de João Pessoa Capital do Estado da Paraíba, em virtude de Lei, etc...

DECLARA para os devidos fins de direito que, o documento em anexo identificado individualmente em cada Código de Autenticação Digital[1] ou na referida sequência, foi autenticado de acordo com as Legislações e normas vigentes[2].

DECLARO ainda que, para garantir transparência e segurança jurídica de todos os atos oriundos da atividade Notarial e Registral no Estado da Paraíba, foi instituído pela da Lei N° 10.132, de 06 de novembro de 2013, a aplicação obrigatória de um Selo Digital de Fiscalização Extrajudicial em todos os atos de notas e registro, composto de um código único (por exemplo: Selo Digital: ABC12345-X1X2) e dessa forma, cada autenticação processada pela nossa Serventia pode ser verificada e confirmada tantas vezes quanto for necessário através do site do Tribunal de Justiça do Estado da Paraíba, endereço https://corregedoria.tjpb.jus.br/selo-digital/

A autenticação digital do documento faz prova de que, na data e hora em que ela foi realizada, a empresa COVALE CONSTRUÇÕES E SERVIÇOS EIRELI tinha posse de um documento com as mesmas características que foram reproduzidas na cópia autenticada, sendo da empresa COVALE CONSTRUÇÕES E SERVIÇOS EIRELI a responsabilidade, única e exclusiva, pela idoneidade do documento apresentado a este Cartório.

Esta DECLARAÇÃO foi emitida em **14/09/2020 14:46:19 (hora local)** através do sistema de autenticação digital do Cartório Azevêdo Bastos, de acordo com o Art. 1°, 10° e seus §§ 1° e 2° da MP 2200/2001, como também, o documento eletrônico autenticado contendo o Certificado Digital do titular do Cartório Azevêdo Bastos, poderá ser solicitado diretamente a empresa **COVALE CONSTRUÇÕES E SERVIÇOS EIRELI** ou ao Cartório pelo endereço de e-mail autentica@azevedobastos.not.br

Para informações mais detalhadas deste ato, acesse o site https://autdigital.azevedobastos.not.br e informe o *Código de Autenticação Digital*..

Esta Declaração é valida por **tempo indeterminado** e está disponível para consulta em nosso site.

[1]**Código de Autenticação Digital:** 30991409206244721358-1 30991409206244721358-2
[2]**Legislações Vigentes:** Lei Federal n° 8.935/94, Lei Federal n° 10.406/2002, Medida Provisória n° 2200/2001, Lei Federal n° 13.105/2015, Lei Estadual n° 8.721/2008, Lei Estadual n° 10.132/2013 e Provimento CGJ N° 003/2014.

O referido é verdade, dou fé.

CHAVE DIGITAL

05b1d734fd94f057f2d69fe6bc05b60fc52162afc48e2d84e7d1fbcc8c73b1e9c08ab1b23deda1958c7557a76bd385cb16030612f3bae0d67e79492fc0bceb23f52202479e957b9bada847c1175d7

Presidência da República
Casa Civil
Medida Provisória Nº 2.200-2, de 24 de agosto de 2001.

ICP Brasil

CERTIDÃO DE REGISTRO E QUITAÇÃO
PESSOA FÍSICA
Lei Federal Nº 5194 de 24 de Dezembro de 1966

CREA-PB

Nº 173288/2022
Emissão: 07/03/2022
Validade: 31/03/2023
Chave: DW8d4

Conselho Regional de Engenharia e Agronomia da Paraíba

CERTIFICAMOS que o profissional mencionado encontra-se registrado neste Conselho, nos termos da Lei 5.194/66, de 24/12/1966, conforme os dados acima. CERTIFICAMOS, ainda, face o estabelecimento nos artigos 68 e 69 da referida Lei, que o interessado não se encontra em débito com o CREA-PB.

Interessado(a)

Profissional: RAPHAEL ALMEIDA DE LIMA
Registro: 1617138363
CPF: 090.178.004-96
Endereço: RUA MANOEL ALVES DE OLIVEIRA, 793, APT 303 A, CATOLÉ, CAMPINA GRANDE, PB, 58410575

Tipo de Registro: Registro Definitivo de Profissional (DIPLOMADO NO PAÍS)
Data de registro: 24/01/2018

Título(s)

GRADUAÇÃO

ENGENHEIRO SANITARISTA E AMBIENTAL
Atribuição: Art. 18, combinado com o 25, da Res. 218/73 e Art. 2, combinado com o 3, da Res. 447/00, ambas do CONFEA
Restrições: Sem Identificação
Instituição de Ensino: UNIVERSIDADE ESTADUAL DA PARAÍBA
Data de Formação: 23/12/2017

PÓS - ENGENHARIA

ENGENHEIRO DE SEGURANÇA DO TRABALHO
Atribuição: Artigo 4º da Resolução 359/91
Instituição de Ensino: FACULDADES INTEGRADAS DE PATOS
Data de Formação: 04/01/2020

Descrição

CERTIDÃO DE REGISTRO E QUITAÇÃO PESSOA FÍSICA

Informações / Notas

- A falsificação deste documento constitui-se em crime previsto no Código Penal Brasileiro, sujeitando o(a) autor(a) à respectiva ação penal.
- CERTIFICAMOS que caso ocorra(m) alteração(ões) no(s) elemento(s) contido(s) neste documento, esta Certidão perderá a sua validade para todos os efeitos.
- Esta certidão perderá a validade, caso ocorra qualquer alteração posterior dos elementos cadastrais nela contidos.
- Válido em todo território nacional.

Última Anuidade Paga

Ano: 2022 (1/1)

Autos de Infração

Nada consta

Responsabilidades Técnicas

Empresa: COVALE CONSTRUÇÕES E SERVIÇOS EIRELI - ME
Registro: 0000339773
CNPJ: 11.170.603/0001-58
Data Início: 04/09/2020
Data Fim: Indefinido
Data Fim de Contrato: Indefinido
Tipo de Responsabilidade: RESPONSAVEL TÉCNICO
Carga Horária: Domingo: Nenhum horário cadastrado para este dia; Segunda-Feira: 08:00:00 às 12:00:00; Terça-Feira: 08:00:00 às 12:00:00; Quarta-Feira: 08:00:00 às 12:00:00; Quinta-Feira: 08:00:00 às 12:00:00; Sexta-Feira: 08:00:00 às 12:00:00; Sábado: Nenhum horário cadastrado para este dia;
Observação: CONTRATO 4H/DIA - 08:00 AS 12:00

COVALE CONST. E SERVIÇOS EIRELI
CNPJ: 11.170.603/0001-58
PAC 100 / 252

A autenticidade deste Certidão pode ser verificada em: http://crea-pb.sitac.com.br/publico/ com a chave: DW8d4
Impresso em: 07/03/2022 às 17:52:47 por: acapt ip: 179.246.210.210

FLS 231

CONTRATO PARA PRESTAÇÃO DE SERVIÇOS TÉCNICOS

COVALE CONST. E SERVIÇOS EIRELI
CNPJ: 11.170.603/0001-58
PAG 001 / 002

Pelo presente instrumento particular de contrato de prestação de serviços técnicos firmado entre a firma COVALE CONTRUÇÕES E SERVIÇOS EIRELI, com sede a Rua Sargento Sarmento, 22A, Estreito, na cidade de Sousa, estado da Paraíba, inscrita no CNPJ N° 11.170.603/0001-58, doravante denominado CONTRATANTE, neste ato representado neste ato pelo sócio Francisco Tiago Figueiredo Barbosa e pelo outro lado o Sr. ANDRÉ PEREIRA DIAS brasileiro, solteiro, com título profissional de engenheiro civil, com registro no CREA n° 1619438046, CPF n° 070.915.854-88, residente e domiciliado na Rua Alto da Gruta, São Gonçalo, Fones (83) 981458130, município Sousa, no Estado da Paraíba, doravante denominado CONTRATADO, acordam celebrar o presente termo contratual, mediante as cláusulas e condições a seguir:

CLÁUSULA PRIMEIRA – DO OBJETO

O objeto do presente é a prestação de serviços técnicos de engenheiro civil, pelo contratado, assim como, assumir a responsabilidade técnica dos serviços que a contratante vier a executar a partir da presente data.

CLÁUSULA SEGUNDA – DO PREÇO E CONDIÇÕES DE PAGAMENTO

A contratante pagará ao contratado, mensalmente a quantia equivalente ao que corresponde a 6 (seis) salários mínimos vigentes do país, pagos até 10 (dez) do mês seguinte, para cada período de um mês de serviços técnicos contratados, com carga horária de trabalho nunca maior de 4 (quatro) horas por dia.

COVALE CONST. E SERVIÇOS EIRELI
Francisco Tiago F. Barbosa
CPF: 035.308.784-78
Sócio Administrador

CLÁUSULA TERCEIRA – DO PRAZO DE DURAÇÃO DE RESCISÃO

O prazo de duração do presente contrato é por tempo indeterminado e, em caso de uma das partes julgarem necessário rescindir o contrato em pauta, poderá fazê-lo amigavelmente, independente de interpelação judicial ou extrajudicial e sem pagamento de qualquer multa, bastando para isto, uma comunicação escrita e antecipada de 30 (trinta) dias.

Documento Autenticado Digitalmente de acordo com os artigos 1º, 3º e 7º inc. V 8º, 41 e 52 da Lei Federal 8.935/1994 e Art. 6 Inc. XII da Lei Estadual 8.721/2008 autentico a presente imagem digitalizada, reprodução fiel do documento apresentado e conferido neste ato. O referido é verdade. Dou fé. ********** Confira os dados do ato em: https://eoldigital.tjpb.jus.br ou Consulte o Documento em: https://azevedobastos.not.br/documento/30991409202654716481

CARTÓRIO
Autenticação Digital Código: 30991409202654716481-1
Data: 14/09/2020 14:36:05
Valor Total do Ato: R$ 4,56
Selo Digital Tipo Normal C: AKL76375-VJZ7;
CNJ: 06.876-6
Cartório Azevêdo Bastos
Av. Presidente Epitácio Pessoa - 1145
Bairro dos Estado, João Pessoa - PB
(83) 3244-5404 - cartorio@azevedobastos.not.br
https://azevedobastos.not.br
Bel. Valber Azevêdo Bastos Miranda Cavalcanti
Titular
TJPB

COVALE CONST. E SERVIÇOS EIRELI
CNPJ: 11.170.603/0001-58
PAG. 002

FLS. 232

CLÁUSULA QUARTA – DO FORO

Fica eleito o foro da comarca de Sousa, no Estado da Paraíba para dirimir eventuais dúvidas originadas do presente contrato.

E por estarem assim justos e contratados assinam o presente contrato em 02 (duas) vias de igual teor e um só efeito, na presença das testemunhas abaixo nomeadas.

Sousa, PB, 11 de Setembro de 2020.

3º OFÍCIO SOUSA-PB

COVALE CONST. E SERVIÇOS EIRELI
Francisco Tiago F Barbosa
CPF 035 508 784-78
Sócio Administrador

COVALE CONTRUÇÕES E SERVIÇOS EIRELI
CONTRATANTE

André Pereira Dias

ANDRÉ PEREIRA DIAS
CONTRATADO

3º OFÍCIO SOUSA-PB

CARTÓRIO 3º OFÍCIO DE NOTAS SOUSA - PB. 83 3521-2070

JOSÉ NEVES MOREIRA
Serviço Notarial e Registral
Titular: Bel. Plínio Henrique Rodrigues Neves
Rua Sargento Edésio de Carvalho, 04 - Centro - Sousa/PB
CEP 58800-000 - Fone: (83) 3521-2070

Reconheço, por semelhança, a(s) firma(s) de:
ANDRE PEREIRA DIAS
FRANCISCO TIAGO FIGUEIREDO BARBOSA
La test.da verdade. Sousa-PB 14/09/2020 11:58:00
Plínio Henrique Rodrigues Neves - Tabelião
[2020-00F281]EMOL:R$ 20,44 FAMPEN:R$ 0,60 FEPJ:R$ 4,08 ISS:R$ 0,62
SELO DIGITAL: AKL70642-HNZS, AKL70643-BMI2
Confira a autenticidade em https://selodigital.tjpb.jus.br

Testemunhas:

Bruno Pereira de Sousa CPF 112.552.324-46

Ailson martins de Oliveira

CARTÓRIO 3º OFÍCIO DE NOTAS SOUSA - PB. 83 3521-2070

JOSÉ NEVES MOREIRA
Serviço Notarial e Registral
Titular: Bel. Plínio Henrique Rodrigues Neves
Rua Sargento Edésio de Carvalho, 04 - Centro - Sousa/PB
CEP 58800-000 - Fone: (83) 3521-2070

- REGISTRO DE TITULOS E DOCUMENTOS -
Documento protocolado no Livro A-0001, registrado no Livro B-0091
sob No. 019516 e arquivado neste Servico. Certifico e dou fe'.
Sousa-PB, 14/09/2020 12:00:52
Plínio Henrique Rodrigues Neves - Tabelião
EMOL:R$ 444204,50 FAMPEN:R$ 8813,84 FEPJ:R$ 8840,90 ISS:R$ 8814,14
SELO DIGITAL: AKG78003-ZRET
Confira a autenticidade em https://selodigital.tjpb.jus.br

Documento Autenticado Digitalmente de acordo com os artigos 1º, 3º e 7º Inc. V 8º, 41 e 52 da Lei Federal 8.935/1994 e Art. 6 Inc. XII da Lei Estadual 8.721/2008 autentico a presente imagem digitalizada, reprodução fiel do documento apresentado e conferido nesta ato. O referido é verdade. Dou fé. ********** Confira os dados do ato em: https://selodigital.tjpb.jus.br ou Consulte o Documento em: https://azevedobastos.not.br/documento/30991409202654716481

REPÚBLICA FEDERATIVA DO BRASIL
ESTADO DA PARAÍBA
CARTÓRIO AZEVÊDO BASTOS
FUNDADO EM 1888
PRIMEIRO REGISTRO CIVIL DE NASCIMENTO E ÓBITOS E PRIVATIVO DE CASAMENTOS, INTERDIÇÕES E TUTELAS DA COMARCA DE JOÃO PESSOA

Av. Epitácio Pessoa, 1145 Bairro dos Estados 58030-00, João Pessoa PB
Tel.: (83) 3244-5404 / Fax: (83) 3244-5484
http://www.azevedobastos.not.br
E-mail: cartorio@azevedobastos.not.br

COVALE CONST. E SERVIÇOS EIRELI
CNPJ: 11.170.603/0001-58
PAG. 103 / 292

DECLARAÇÃO DE SERVIÇO DE AUTENTICAÇÃO DIGITAL

O Bel. Válber Azevêdo de Miranda Cavalcanti, Oficial do Primeiro Registro Civil de Nascimentos e Óbitos e Privativo de Casamentos, Interdições e Tutelas com atribuição de autenticar e reconhecer firmas da Comarca de João Pessoa Capital do Estado da Paraíba, em virtude de Lei, etc...

DECLARA para os devidos fins de direito que, o documento em anexo identificado individualmente em cada Código de Autenticação Digital[1] ou na referida sequência, foi autenticado de acordo com as Legislações e normas vigentes[2].

DECLARO ainda que, para garantir transparência e segurança jurídica de todos os atos oriundos da atividade Notarial e Registral no Estado da Paraíba, foi instituído pela da Lei Nº 10.132, de 06 de novembro de 2013, a aplicação obrigatória de um Selo Digital de Fiscalização Extrajudicial em todos os atos de notas e registro, composto de um código único (por exemplo: Selo Digital: ABC12345-X1X2) e dessa forma, cada autenticação processada pela nossa Serventia pode ser verificada e confirmada tantas vezes quanto for necessário através do site do Tribunal de Justiça do Estado da Paraíba, endereço https://corregedoria.tjpb.jus.br/selo-digital/

A autenticação digital do documento faz prova de que, na data e hora em que ela foi realizada, a empresa COVALE CONSTRUÇÕES E SERVIÇOS EIRELI tinha posse de um documento com as mesmas características que foram reproduzidas na cópia autenticada, sendo da empresa COVALE CONSTRUÇÕES E SERVIÇOS EIRELI a responsabilidade, única e exclusiva, pela idoneidade do documento apresentado a este Cartório.

Esta DECLARAÇÃO foi emitida em **14/09/2020 14:53:33 (hora local)** através do sistema de autenticação digital do Cartório Azevêdo Bastos, de acordo com o Art. 1º, 10º e seus §§ 1º e 2º da MP 2200/2001, como também, o documento eletrônico autenticado contendo o Certificado Digital do titular do Cartório Azevêdo Bastos, poderá ser solicitado diretamente a empresa **COVALE CONSTRUÇÕES E SERVIÇOS EIRELI** ou ao Cartório pelo endereço de e-mail autentica@azevedobastos.not.br

Para informações mais detalhadas deste ato, acesse o site https://autdigital.azevedobastos.not.br e informe o *Código de Autenticação Digital*..

Esta Declaração é valida por **tempo indeterminado** e está disponível para consulta em nosso site.

[1]Código de Autenticação Digital: 30991409202654716481-1 30991409202654716481-2
[2]Legislações Vigentes: Lei Federal nº 8.935/94, Lei Federal nº 10.406/2002, Medida Provisória nº 2200/2001, Lei Federal nº 13.105/2015, Lei Estadual nº 8.721/2008, Lei Estadual nº 10.132/2013 e Provimento CGJ Nº 003/2014.

O referido é verdade, dou fé.

CHAVE DIGITAL

95b1d734fd94f057f2d69fe6bc05b60fc52162afc48e2d84e7d1fbcc8c73bfaef7c6a8407415c8043ca4f416317b9767463a957ade67266b3cd71fe0c0ae1b23f52202479e957b9bada847c1175d7

Presidência da República
Casa Civil
Medida Provisória Nº 2.200-2, de 24 de agosto de 2001.

ICP Brasil

CERTIDÃO DE REGISTRO E QUITAÇÃO PESSOA FÍSICA
Lei Federal Nº 5194 de 24 de Dezembro de 1966

CREA-PB

Nº 173286/2022
Emissão: 07/03/2022
Validade: 31/03/2023
Chave: d1Zxx

Conselho Regional de Engenharia e Agronomia da Paraíba

CERTIFICAMOS que o profissional mencionado encontra-se registrado neste Conselho, nos termos da Lei 5.194/66, de 24/12/1966, conforme os dados acima. CERTIFICAMOS, ainda, face o estabelecimento nos artigos 68 e 69 da referida Lei, que o interessado não se encontra em débito com o CREA-PB.

Interessado(a)

Profissional: ANDRÉ PEREIRA DIAS
Registro: 1619438046
CPF: 070.915.854-88
Endereço: RUA ALTO DA GRUTA, SN, SÃO GONÇALO, SOUSA, PB, 58814000

Tipo de Registro: Registro Definitivo de Profissional (DIPLOMADO NO PAÍS)
Data de registro: 26/06/2020

Título(s)

GRADUAÇAO

ENGENHEIRO CIVIL
Atribuição: Art. 7, combinado com o 25, da Res. 218 73 do CONFEA.
Restrições: Sem Identificação
Instituição de Ensino: UNIVERSIDADE FEDERAL DA PARAÍBA
Data de Formação: 02/06/2020

Descrição

CERTIDÃO DE REGISTRO E QUITAÇÃO PESSOA FÍSICA

Informações / Notas

- A falsificação deste documento constitui-se em crime previsto no Código Penal Brasileiro, sujeitando o(a) autor(a) à respectiva ação penal.
- CERTIFICAMOS que caso ocorra(m) alteração(ões) no(s) elemento(s) contido(s) neste documento, esta Certidão perderá a sua validade para todos os efeitos.
- Esta certidão perderá a validade, caso ocorra qualquer alteração posterior dos elementos cadastrais nela contidos.
- Válido em todo território nacional.

Última Anuidade Paga

Ano: 2022 (1/1)

Autos de Infração

Nada consta

Responsabilidades Técnicas

Empresa: COVALE CONSTRUÇÕES E SERVIÇOS EIRELI - ME
Registro: 0000339773
CNPJ: 11.170.603/0001-58
Data Início: 15/09/2020
Data Fim: Indefinido
Data Fim de Contrato: Indefinido
Tipo de Responsabilidade: RESPONSAVEL TÉCNICO
Carga Horária: Domingo: Nenhum horário cadastrado para este dia; Segunda-Feira: 07:00:00 às 11:00:00; Terça-Feira: 07:00:00 às 11:00:00; Quarta-Feira: 07:00:00 às 11:00:00; Quinta-Feira: 07:00:00 às 11:00:00; Sexta-Feira: 07:00:00 às 11:00:00; Sábado: Nenhum horário cadastrado para este dia;
Observação: CONTRATO 4H/DIA - 07:00 AS 11:00

COVALE CONST. E SERVIÇOS EIRELI
CNPJ: 11. 70.603/0001-58
PAG 109

A autenticidade desta Certidão pode ser verificada em: http://crea-pb.sitac.com.br/publico/, com a chave: d1Zxx
Impresso em: 07/03/2022 às 18:05:28 por: adapt, ip: 177.46.112.65

RTÓRIO AZEVÊDO BASTOS 1º OFÍCIO DE REGISTRO CIVIL DAS PESSOAS NATURAIS E TABELIONATO DE NOTAS - Código CNJ 06.872-8
Autenticação Digital
De acordo com os artigos 1º, 3º e 7º inc. V §5º, 41 e 52 da Lei Federal 8.935/1994 e Art. 8 Inc. XII da Lei Estadual 8.721/2008 autentico a presente imagem digitalizada, reprodução fiel do documento apresentado e conferido neste ato. O referido é verdade. Dou fé
Cód. Autenticação: 30991208191515300824-1; Data: 12/08/2019 15:19:57
Selo Digital de Fiscalização Tipo Normal C: AIX13360-OFPJ, Valor Total do Ato: R$ 4,42
Confira os dados do ato em: https://selodigital.tjpb.jus.br
Valter Azevêdo de Miranda Cavalcanti
Tabelião

Fls 227

Francisco de J. Pedrosa Neto
Escrevente Autorizado
3º Ofício

CONTRATO PARA PRESTAÇÃO DE SERVIÇOS TÉCNICOS

COVALE CONST. E SERVIÇOS EIRELI
CNPJ: 11.170.603/0001-58
PAG 105 /

Pelo presente instrumento particular de contrato de prestação de serviços técnicos firmado entre a firma COVALE CONTRUÇÕES E SERVIÇOS EIRELI, com sede a Rua Sargento Sarmento, 22A, Estreito, na cidade de Sousa, estado da Paraíba, inscrita no CNPJ N° 11.170.603/0001-58, doravante denominado CONTRATANTE, neste ato representado neste ato pelo sócio Francisco Tiago Figueiredo Barbosa e pelo outro lado o Sr. FRANCISCO PEREIRA DE SOUSA brasileiro, casado, com título profissional de engenheiro civil, RG nº 343167 SSP-RN com registro no CREA n° 210491902-9, CPF n° 238.179.254-68, residente e domiciliado na Rua Júlio Vieira de Almeida nº 02, Bairro Maria Rachel, Fones (83) 99616-2454, municipio da cidade de Sousa, no Estado da Paraíba, doravante denominado CONTRATADO, acordam celebrar o presente termo contratual, mediante as cláusulas e condições a seguir:

CLÁUSULA PRIMEIRA – DO OBJETO

O objeto do presente é a prestação de serviços técnicos de engenheiro civil, pelo contratado, assim como, assumir a responsabilidade técnica dos serviços que a contratante vier a executar a partir da presente data.

CLÁUSULA SEGUNDA – DO PREÇO E CONDIÇÕES DE PAGAMENTO

A contratante pagará ao contratado, mensalmente a quantia equivalente ao que corresponde a 6 (seis) salários mínimos vigentes do país, pagos até 10 (dez) do mês seguinte, para cada período de um mês de serviços técnicos contratados, com carga horária de trabalho nunca maior de 4 (quatro) horas por dia.

CLÁUSULA TERCEIRA – DO PRAZO DE DURAÇÃO DE RESCISÃO

O prazo de duração do presente contrato é por tempo indeterminado e, em caso de uma das partes julgarem necessário rescindir o contrato em pauta, poderá fazê-lo amigavelmente, independente de interpelação judicial ou extrajudicial e sem pagamento de qualquer multa, bastando para isto, uma comunicação escrita e antecipada de 30 (trinta) dias.

CARTÓRIO AZEVÊDO BASTOS 1º OFÍCIO DE REGISTRO CIVIL DAS PESSOAS NATURAIS E TABELIONATO DE NOTAS – Código CNJ 06.472-9

Autenticação Digital

Em acordo com os artigos 1º, 3º e 7º inc. V 6º, 41 e 52 da Lei Federal 8.935/1994 e Art. 6 Inc. XII da Lei Estadual 6.721/2008 autentico a presente imagem digitalizada, reprodução fiel do documento apresentado e conferido nesta ato. O referido é verdade. Dou fé

Cód. Autenticação: 30991208191515300824-Z; Data: 12/08/2019 15:19:57

Selo Digital de Fiscalização Tipo Normal C: AIX13379-YC68; Valor Total do Ato: R$ 4,42

Vitor Azevêdo de Moraes Cavalcanti Tabelião

Confira os dados do ato em: https://selodigital.tjpb.jus.br

FLS 2128

Francisco de S. Pedrosa Neto Escrevente Autorizado 3º Ofício Sousa-PB

CLÁUSULA QUARTA – DO FORO

Fica eleito o foro da comarca de Sousa, no Estado da Paraíba para dirimir eventuais dúvidas originadas do presente contrato.

E por estarem assim justos e contratados assinam o presente contrato em 02 (duas) vias de igual teor e um só efeito, na presença das testemunhas abaixo nomeadas.

Sousa, PB, 25 de julho de 2019.

COVALE CONST. E SERVIÇOS EIRELI
CNPJ: 11.170.603/0001-58
PAG 106

COVALE CONTRUÇÕES E SERVIÇOS EIRELI
CONTRATANTE

FRANCISCO PEREIRA DE SOUSA
CONTRATADO

Testemunhas:

011.911.829-20

FLAVIO ELIAS

092.253.258-77

JOSÉ NEVES MOREIRA
Serviço Notarial e Registral
Reconheco, por semelhanca, a(s) Firma(s) de:.....
FRANCISCO TIAGO FIGUEIREDO BARBOSA
FRANCISCO PEREIRA DE SOUSA
Em test.da verdade. Sousa-PB 25/07/2019 11:17:28
JOSE WALTER DA SILVA CESARINO JUNIOR - ESCREVENTE
(2019-008775)EMOL:R$ 19,82 FARPEN:R$ 0,58 FEPJ:R$ 1,96 ISS:R$ 0,60
SELO DIGITAL: AIX19460-DB12, AIX19461-D042
Confira a autenticidade em https://selodigital.tjpb.jus.br
José Walter da Silva Cesarino Junior
Escrevente Autorizado
3º Ofício - Sousa-PB

JOSÉ NEVES MOREIRA
Serviço Notarial e Registral
- REGISTRO DE TITULOS E DOCUMENTOS -
Documento protocolado no Livro A-0001, registrado no Livro B-0088 sob No. 019367 e arquivado neste Serviço. Certifico e dou fe'.
Sousa-PB, 25/07/2019 11:22:19
FRANCISCO DE SOUSA PEDROSA NETO - ESCREVENTE
EMOL:R$ 191,58 FARPEN:R$ 13,41 FEPJ:R$ [illegible] ISS:R$ [illegible]
SELO DIGITAL: AIX34711-K12C
Confira a autenticidade em https://selodigital.tjpb.jus.br
Francisco de S. Pedrosa Neto

REPÚBLICA FEDERATIVA DO BRASIL
ESTADO DA PARAÍBA
CARTÓRIO AZEVÊDO BASTOS
FUNDADO EM 1888
PRIMEIRO REGISTRO CIVIL DE NASCIMENTO E ÓBITOS E PRIVATIVO DE CASAMENTOS, INTERDIÇÕES E TUTELAS DA COMARCA DE JOÃO PESSOA

Av. Epitácio Pessoa, 1145 Bairro dos Estados 58030-00, João Pessoa PB
Tel.: (83) 3244-5404 / Fax: (83) 3244-5484
http://www.azevedobastos.not.br
E-mail: cartorio@azevedobastos.not.br

DECLARAÇÃO DE SERVIÇO DE AUTENTICAÇÃO DIGITAL

O Bel. Válber Azevêdo de Miranda Cavalcanti, Oficial do Primeiro Registro Civil de Nascimentos e Óbitos e Privativo de Casamentos, Interdições e Tutelas com atribuição de autenticar e reconhecer firmas da Comarca de João Pessoa Capital do Estado da Paraíba, em virtude de Lei, etc...

DECLARA para os devidos fins de direito que, o documento em anexo identificado individualmente em cada Código de Autenticação Digital[1] ou na referida sequência, foi autenticado de acordo com as Legislações e normas vigentes[3].

DECLARO ainda que, para garantir transparência e segurança jurídica de todos os atos oriundos da atividade Notarial e Registral no Estado da Paraíba, foi instituído pela da Lei N° 10.132, de 06 de novembro de 2013, a aplicação obrigatória de um Selo Digital de Fiscalização Extrajudicial em todos os atos de notas e registro, composto de um código único (por exemplo: Selo Digital: ABC12345-X1X2) e dessa forma, cada autenticação processada pela nossa Serventia pode ser verificada e confirmada tantas vezes quanto for necessário através do site do Tribunal de Justiça do Estado da Paraíba, endereço https://corregedoria.tjpb.jus.br/selo-digital/

A autenticação digital do documento faz prova de que, na data e hora em que ela foi realizada, a empresa COVALE CONSTRUÇÕES E SERVIÇOS EIRELI tinha posse de um documento com as mesmas características que foram reproduzidas na cópia autenticada, sendo da empresa COVALE CONSTRUÇÕES E SERVIÇOS EIRELI a responsabilidade, única e exclusiva, pela idoneidade do documento apresentado a este Cartório.

Esta DECLARAÇÃO foi emitida em **29/05/2020 11:18:07 (hora local)** através do sistema de autenticação digital do Cartório Azevêdo Bastos, de acordo com o Art. 1°, 10° e seus §§ 1° e 2° da MP 2200/2001, como também, o documento eletrônico autenticado contendo o Certificado Digital do titular do Cartório Azevêdo Bastos, poderá ser solicitado diretamente a empresa **COVALE CONSTRUÇÕES E SERVIÇOS EIRELI** ou ao Cartório pelo endereço de e-mail autentica@azevedobastos.not.br

Para informações mais detalhadas deste ato, acesse o site https://autdigital.azevedobastos.not.br e informe o *Código de Consulta desta Declaração.*

A consulta desta Declaração estará disponível em nosso site.

[1]**Código de Autenticação Digital:** 30991208191515300824-1 30991208191515300824-2
[2]**Legislações Vigentes:** Lei Federal n° 8.935/94, Lei Federal n° 10.406/2002, Medida Provisória n° 2200/2001, Lei Federal n° 13.105/2015, Lei Estadual n° 8.721/2008, Lei Estadual n° 10.132/2013 e Provimento CGJ N° 003/2014.

O referido é verdade, dou fé.

CHAVE DIGITAL

005b1d734fd94f057f2d69fe6bc05b9660cb472713caa8f09c711d5bec90ab6de1571e6d2ec20d541c7ed46a9dc72c3c7ef29252d2bff299a175121fb99687b2
3f52202479e957b9bada847c1175d7

Presidência da República
Casa Civil
Medida Provisória Nº 2.200-2, de 24 de agosto de 2001

ICP Brasil

COVALE CONST. E SERVIÇOS EIRELI
CNPJ: 11.170.603/0001-58
PAG 107

COVALE CONST. E SERVIÇOS EIRELI
CNPJ: 11.170.603/0001-58
PAG. 109

República Federativa do Brasil
Conselho Federal de Engenharia e Agronomia
Carteira de Identidade Profissional

CONFEA CREA

Registro Nacional
210491902-9

Nome
FRANCISCO PEREIRA DE SOUSA

Filiação
JOÃO PEREIRA DE SOUSA
ASCENDINA PEREIRA DE SOUSA

C.P.F. 238.179.254-68
Documento de Identidade 343.167 SSP/RN
Tipo Sang. O-

Nascimento 10/11/1957
Naturalidade SOUSA
UF PB
Nacionalidade BRASILEIRA

Crea de Registro CREA-RN
Emissão 01/07/2015
Data de Registro 18/09/1987

Ass. Presidente

Registro no Crea 26370 RN

Título Profissional
Engenheiro Civil

Ass. do Profissional

Válido como Documento de Identidade e Fé Pública (§2º do art. 56 da Lei nº 5194 de 24/12/66 e Lei nº 6206 de 07/05/75)

CARTÓRIO AZEVÊDO BASTOS 1º OFÍCIO DE REGISTRO CIVIL DAS PESSOAS NATURAIS E TABELIONATO DE NOTAS - Código CNJ 10 8704-0
Autenticação Digital
Cód. Autenticação: 30991308190859100512-1; Data: 13/08/2019 09:05:
Selo Digital de Fiscalização Tipo Normal C: AIX14857-HTJS;
Valor Total do Ato: R$ 4,42
Confira os dados do ato em: https://selodigital.tjpb.jus.br

REPÚBLICA FEDERATIVA DO BRASIL
ESTADO DA PARAÍBA
CARTÓRIO AZEVÊDO BASTOS
FUNDADO EM 1888
PRIMEIRO REGISTRO CIVIL DE NASCIMENTO E ÓBITOS E PRIVATIVO DE CASAMENTOS, INTERDIÇÕES E TUTELAS DA COMARCA DE JOÃO PESSOA

Av. Epitácio Pessoa, 1145 Bairro dos Estados 58030-00, João Pessoa PB
Tel.: (83) 3244-5404 / Fax: (83) 3244-5484
http://www.azevedobastos.not.br
E-mail: cartorio@azevedobastos.not.br

DECLARAÇÃO DE SERVIÇO DE AUTENTICAÇÃO DIGITAL

O Bel. Válber Azevêdo de Miranda Cavalcanti, Oficial do Primeiro Registro Civil de Nascimentos e Óbitos e Privativo de Casamentos, Interdições e Tutelas com atribuição de autenticar e reconhecer firmas da Comarca de João Pessoa Capital do Estado da Paraíba, em virtude de Lei, etc...

DECLARA para os devidos fins de direito que, o documento em anexo identificado individualmente em cada Código de Autenticação Digital[1] ou na referida sequência, foi autenticado de acordo com as Legislações e normas vigentes[3].

DECLARO ainda que, para garantir transparência e segurança jurídica de todos os atos oriundos da atividade Notarial e Registral no Estado da Paraíba, foi instituído pela da Lei N° 10.132, de 06 de novembro de 2013, a aplicação obrigatória de um Selo Digital de Fiscalização Extrajudicial em todos os atos de notas e registro, composto de um código único (por exemplo: Selo Digital: ABC12345-X1X2) e dessa forma, cada autenticação processada pela nossa Serventia pode ser verificada e confirmada tantas vezes quanto for necessário através do site do Tribunal de Justiça do Estado da Paraíba, endereço https://corregedoria.tjpb.jus.br/selo-digital/

A autenticação digital do documento faz prova de que, na data e hora em que ela foi realizada, a empresa COVALE CONSTRUÇÕES E SERVIÇOS EIRELI tinha posse de um documento com as mesmas características que foram reproduzidas na cópia autenticada, sendo da empresa COVALE CONSTRUÇÕES E SERVIÇOS EIRELI a responsabilidade, única e exclusiva, pela idoneidade do documento apresentado a este Cartório.

Esta DECLARAÇÃO foi emitida em **29/05/2020 11:18:04 (hora local)** através do sistema de autenticação digital do Cartório Azevêdo Bastos, de acordo com o Art. 1º, 10º e seus §§ 1º e 2º da MP 2200/2001, como também, o documento eletrônico autenticado contendo o Certificado Digital do titular do Cartório Azevêdo Bastos, poderá ser solicitado diretamente a empresa **COVALE CONSTRUÇÕES E SERVIÇOS EIRELI** ou ao Cartório pelo endereço de e-mail autentica@azevedobastos.not.br

Para informações mais detalhadas deste ato, acesse o site https://autdigital.azevedobastos.not.br e informe o *Código de Consulta desta Declaração.*

A consulta desta Declaração estará disponível em nosso site.

[1]Código de Autenticação Digital: 30991308190859100512-1
[2]Legislações Vigentes: Lei Federal nº 8.935/94, Lei Federal nº 10.406/2002, Medida Provisória nº 2200/2001, Lei Federal nº 13.105/2015, Lei Estadual nº 8.721/2008, Lei Estadual nº 10.132/2013 e Provimento CGJ N° 003/2014.

O referido é verdade, dou fé.

CHAVE DIGITAL

O5b1d734fd94f057f2d69fe6bc05b9660cb472713caa8f09c711d5bec90abccc6f4649e0c0877d9ed674adf5e03374f0f9dcbef25286d615707408cc5b801b23f52202479e957b9bada847c1175d7

Presidência da República
Casa Civil
Medida Provisória Nº 2.200-2, de 24 de agosto de 2001.

ICP Brasil

COVALE CONST. E SERVIÇOS EIRELI
CNPJ: 11.170.603/0001-58
PAG 109

CERTIDÃO DE REGISTRO E QUITAÇÃO
PESSOA FÍSICA
Lei Federal Nº 5194 de 24 de Dezembro de 1966

CREA-PB

Nº 161198/2021
Emissão: 25/02/2021
Validade: 31/03/2022
Chave: 6615W

Conselho Regional de Engenharia e Agronomia da Paraiba

CERTIFICAMOS que o profissional mencionado encontra-se registrado neste Conselho, nos termos da Lei 5.194/66, de 24/12/1966, conforme os dados acima. CERTIFICAMOS, ainda, face o estabelecimento nos artigos 68 e 69 da referida Lei, que o interessado não se encontra em débito com o CREA-PB.

Interessado(a)

Profissional: FRANCISCO PEREIRA DE SOUSA
Registro: 2104919029
CPF: 238.179.254-68
Endereço: RUA JÚLIO VIEIRA DE ALMEIDA, 02, MARIA RACHEL, SOUSA, PB, 58804685

Tipo de Registro: Visto Profissional
Data Inicial: 10/02/2010
Data Final: Indefinido
Número do Visto: 2757

COVALE CONST. E SERVIÇOS EIRELI
CNPJ: 11.170.603/0001-58
PAG 110 / 292

Título(s)

GRADUAÇÃO

ENGENHEIRO CIVIL
Atribuição: ARTIGO 7º DA RESOLUÇÃO Nº 218/73, DO CONFEA E DECRETO 23569/33 DE ACORDO COM A RES 1048/2013
Data de Formação: 30/01/1987

Descrição

CERTIDÃO DE REGISTRO E QUITAÇÃO PESSOA FÍSICA

Informações / Notas

- A falsificação deste documento constitui-se em crime previsto no Código Penal Brasileiro, sujeitando o(a) autor(a) à respectiva ação penal.
- CERTIFICAMOS que caso ocorra(m) alteração(ões) no(s) elemento(s) contido(s) neste documento, esta Certidão perderá a sua validade para todos os efeitos.
- Esta certidão perderá a validade, caso ocorra qualquer alteração posterior dos elementos cadastrais nela contidos.
- Válido em todo território nacional.

Última Anuidade Paga

Ano: 2021 (1/1)

Autos de Infração

Nada consta

Responsabilidades Técnicas

Empresa: COVALE CONSTRUÇÕES E SERVIÇOS EIRELI - ME
Registro: 0000339773
CNPJ: 11.170.603/0001-58
Data Início: 13/08/2019
Data Fim: Indefinido
Data Fim de Contrato: Indefinido
Tipo de Responsabilidade: RESPONSAVEL TÉCNICO
Carga Horária: Domingo: Nenhum horário cadastrado para este dia; Segunda-Feira: Nenhum horário cadastrado para este dia; Terça-Feira: Nenhum horário cadastrado para este dia; Quarta-Feira: Nenhum horário cadastrado para este dia; Quinta-Feira: Nenhum horário cadastrado para este dia; Sexta-Feira: Nenhum horário cadastrado para este dia; Sábado: Nenhum horário cadastrado para este dia;
Observação: CONTRATO DE PRESTAÇÃO DE SERVIÇOS - 4 HORAS POR DIA

041

CONTRATO PARA PRESTAÇÃO DE SERVIÇOS TÉCNICOS

COVALE CONST. E SERVIÇOS EIRELI
CNPJ: 11.170.603/0001-58
PAG 111 /

Pelo presente instrumento particular de contrato de prestação de serviços técnicos firmado entre a firma COVALE CONSTRUÇÕES LTDA, com sede a rua Sargento Sarmento, 22A, Estreito, na cidade de Sousa, estado da Paraíba, inscrita no CNPJ N° 11.170.603/0001-58, doravante denominado CONTRATANTE, neste ato representado neste ato pelo sócio Francisco Tiago Figueiredo Barbosa e pelo outro lado o Sr. FLAVIO DE CASTRO TEIXEIRA brasileiro, solteiro, com título profissional de Engenheiro de Minas, com registro no CREA n° 050821113-1, CPF n° 955.206.005-20, residente e domiciliado à rua José Pereira Fontes n° 16 ap 305, Alto Capanema CEP 58807-630, Fones (83) 98197-5332, na cidade de Sousa, no Estado da Paraíba, doravante denominado CONTRATADO, acordam celebrar o presente termo contratual, mediante as cláusulas e condições a seguir.

CLÁUSULA PRIMEIRO – DO OBJETO

O objeto do presente é a prestação de serviços técnicos de *engenheiro de minas*, pelo contratado, assim como, assumir a responsabilidade técnica dos serviços que a contratante vier a executar a partir da presente data.

CLÁUSULA SEGUNDA – DO PREÇO E CONDIÇÕES DE PAGAMENTO

A contratante pagará ao contratado, mensalmente a quantia equivalente a 6 (seis) salários mínimos vigentes no país nessa data sendo reajustado de acordo com o reajuste Nacional pagos até 10 (dez) do mês seguinte, para cada período de um mês de serviços técnicos contratados, com carga horária de trabalho nunca maior de 4 (quatro) horas por dia.

CLÁUSULA TERCEIRA – DO PRAZO DE DURAÇÃO DE RESCISÃO

O prazo de duração do presente contrato é por tempo indeterminado e, em caso de uma das partes julgar necessário rescindir o contrato em pauta, poderá fazê-lo amigavelmente, independente de interpelação judicial ou extra-judicial e sem pagamente de qualquer multa, bastando para isto, uma comunicação escrita e antecipada de 30 (trinta) dias.

CARTÓRIO AZEVÊDO BASTOS 1º OFÍCIO DE REGISTRO CIVIL DAS PESSOAS NATURAIS E TABELIONATO DE NOTAS - Código CNJ 06.570-6
Autenticação Digital
De acordo com os artigos 1º, 3º e 7º Inc. V §1º, 41 e 57 da Lei Federal 8.935/1994 e Art. 6 Inc. XII da Lei Estadual 8.721/2006 autentico a presente imagem digitalizada, reprodução fiel do documento apresentado e confirmo neste ato. O referido é verdade. Dou fé
Cód. Autenticação: 309922081712500090749-1; Data: 22/08/2017 12:59:47
Bel. Valber de Miranda Cavalcanti Titular
Selo Digital de Fiscalização Tipo Normal C: AFP68997-LEV3
Valor Total do Ato: R$ 4,12
Confira os dados do ato em: https://selodigital.tjpb.jus.br

1/12

CLÁUSULA QUARTA – DA RESPONSSABILIDADE A ASSISTENCIA JURIDICA

COVALE CONST. E SERVIÇOS EIRELI
CNPJ: 11.170.603/0001-58
PAG 12

A empresa fica responsável em arca com honorários advocaticios em eventual ação demandada contra o contratado onde o objeto dessa ação obrigatoriamente deve esta relacionada a obras da contratante e de responsabilidade técnica do contratado

CLÁUSULA QUINTA – DO FORO

Fica eleito o foro da comarca de Sousa, no Estado da Paraiba para dirimireventuais dúvidas originadas do presente contrato.

E por estarem assim justos e contratados assinam o presente contrato em 02 (duas) vias de igual teor e um só efeito, na presença das testemunhas abaixo nomeadas

Sousa, PB, 14 de janeiro de 2015

COVALE CONTRUÇÕES LTDA
CONTRATANTE

COVALE Const. do Vale Ltda.
Fc°. Tiago Figueiredo Barbosa
Sócio-Gerente

FLAVIO DE CASTRO TEIXEIRA
CONTRATADO

JOSÉ NEVES MOREIRA
Reconheco, como autentica a verdadeira, a(s) firma(s) de:
FRANCISCO TIAGO FIGUEIREDO BARBOSA
FLAVIO DE CASTRO TEIXEIRA
Em test.da verdade, Sousa-Pb 14/01/2015 15:53:19
Maria Haris Lopes Fedrosa Escrevente
LC015-011350 R$ 15,50 FAC R$ 0,45 TFJ R$ 0,45 ISS R$ 0,45
SELO DIGITAL: AC015130-ZUX6
Confira a autenticidade em http://selodigital.tjpb.jus.br

JOSÉ NEVES MOREIRA
- RECONHECIMENTO DE FIRMA(S) E AUTENTICIDADE -
Documento protocolado no Livro A-0001, registrado no Livro B-0070 sob No. 010692 e arquivado neste Serviço. Certifico e dou fé.
Sousa-Pb, 14/01/2015 15:57:52
Maria Haris Lopes Fedrosa Escrevente
LC015-011351 R$ 15,50 FAC R$ 0,45 TFJ R$ 0,45 ISS R$ 0,45
SELO DIGITAL: AC015130-ZUX7
Confira a autenticidade em http://selodigital.tjpb.jus.br

Testemunhas:

Osmarenazio Simão Moreira
CPF 768 795 504-87

Alissão Ayrão Moreira
CPF 607 962 434 68

CARTORIO AZEVÊDO BASTOS
Autenticação Digital
Cód. Autenticação: 30992208171250090749-2; Data: 22/08/2017 12:59:47
Selo Digital do Fiscalização Tipo Normal C: AFP68996-NFL1:
Valor Total do Ato: R$ 4,12
Confira os dados do ato em: https://selodigital.tjpb.jus.br

REPÚBLICA FEDERATIVA DO BRASIL
ESTADO DA PARAÍBA
CARTÓRIO AZEVÊDO BASTOS
FUNDADO EM 1888
PRIMEIRO REGISTRO CIVIL DE NASCIMENTO E ÓBITOS E PRIVATIVO DE CASAMENTOS, INTERDIÇÕES E TUTELAS DA COMARCA DE JOÃO PESSOA

Av. Epitácio Pessoa, 1145 Bairro dos Estados 58030-00, João Pessoa PB
Tel.: (83) 3244-5404 / Fax: (83) 3244-5484
http://www.azevedobastos.not.br
E-mail: cartorio@azevedobastos.not.br

DECLARAÇÃO DE SERVIÇO DE AUTENTICAÇÃO DIGITAL

O Bel. Válber Azevêdo de Miranda Cavalcanti, Oficial do Primeiro Registro Civil de Nascimentos e Óbitos e Privativo de Casamentos, Interdições e Tutelas com atribuição de autenticar e reconhecer firmas da Comarca de João Pessoa Capital do Estado da Paraíba, em virtude de Lei, etc...

DECLARA para os devidos fins de direito que, o documento em anexo identificado individualmente em cada Código de Autenticação Digital[1] ou na referida sequência, foi autenticado de acordo com as Legislações e normas vigentes[2].

DECLARO ainda que, para garantir transparência e segurança jurídica de todos os atos oriundos da atividade Notarial e Registral no Estado da Paraíba, foi instituído pela da Lei N° 10.132, de 06 de novembro de 2013, a aplicação obrigatória de um Selo Digital de Fiscalização Extrajudicial em todos os atos de notas e registro, composto de um código único (por exemplo: Selo Digital: ABC12345-X1X2) e dessa forma, cada autenticação processada pela nossa Serventia pode ser verificada e confirmada tantas vezes quanto for necessário através do site do Tribunal de Justiça do Estado da Paraíba, endereço https://corregedoria.tjpb.jus.br/selo-digital/

A autenticação digital do documento faz prova de que, na data e hora em que ela foi realizada, a empresa COVALE CONSTRUÇÕES E SERVIÇOS EIRELI tinha posse de um documento com as mesmas características que foram reproduzidas na cópia autenticada, sendo da empresa COVALE CONSTRUÇÕES E SERVIÇOS EIRELI a responsabilidade, única e exclusiva, pela idoneidade do documento apresentado a este Cartório.

Esta DECLARAÇÃO foi emitida em **20/05/2020 11:21:34 (hora local)** através do sistema de autenticação digital do Cartório Azevêdo Bastos, de acordo com o Art. 1º, 10º e seus §§ 1º e 2º da MP 2200/2001, como também, o documento eletrônico autenticado contendo o Certificado Digital do titular do Cartório Azevêdo Bastos, poderá ser solicitado diretamente a empresa **COVALE CONSTRUÇÕES E SERVIÇOS EIRELI** ou ao Cartório pelo endereço de e-mail autentica@azevedobastos.not.br

Para informações mais detalhadas deste ato, acesse o site https://autdigital.azevedobastos.not.br e informe o *Código de Consulta desta Declaração.*

A consulta desta Declaração estará disponível em nosso site.

[1]**Código de Autenticação Digital:** 30992208171250090749-1 30992208171250090749-2
[2]**Legislações Vigentes:** Lei Federal nº 8.935/94, Lei Federal nº 10.406/2002, Medida Provisória nº 2200/2001, Lei Federal nº 13.105/2015, Lei Estadual nº 8.721/2008, Lei Estadual nº 10.132/2013 e Provimento CGJ N° 003/2014.

O referido é verdade, dou fé.

CHAVE DIGITAL

0005b1d734fd94f057f2d69fe6bc05b9660cb472713caa8f09c711d5bec90ab3f612e169260f74885eacf44d5e20e6930b1c433bbe394ee36c6d703cdd17a8eb23f52202479e957b9bada847c1175d7

Presidência da República
Casa Civil
Medida Provisória Nº 2.200-2, de 24 de agosto de 2001.

ICP Brasil

COVALE CONST. E SERVIÇOS EIRELI
CNPJ: 11.170.603/0001-58
PAG 2/3 1

COVALE CONST. E SERVIÇOS EIRELI
CNPJ: 11.170.603/0001-58
PAG 44

República Federativa do Brasil
Conselho Federal de Engenharia e Agronomia
Carteira de Identidade Profissional

Registro Nacional
050821113-1

Nome
FLAVIO DE CASTRO TEIXEIRA

Filiação
FRANKLIN TEIXEIRA
MARIA DAS GRAÇAS DE CASTRO TEIXEIRA

C.P.F. | Documento de Identidade | Tipo Sang.
355.226.005-20 | 05157525 05 SSP/BA

Nascimento | Naturalidade | UF | Nacionalidade
27/02/1935 | [illegible] | | BRASILEIRA

Crea de Registro | Endereço | Data de Registro
CREA-PA | 16/05/2011 | 11/08/1999

Ass. Presidente

Registro no Crea
[illegible]

Título Profissional
Engenheiro de Obras
Técnico em Eletrônica

Ass. do Profissional

CARTÓRIO AZEVEDO BASTOS

Autenticação Digital

Cód. Autenticação: 30902208171250100067-1; Data: 22/08/2017 12:59:50

Selo Digital de Fiscalização Tipo Normal C AFF60003-DHFC.
Valor Total do Ato: R$ 4,12
Confira os dados do ato em: https://selodigital.tjpb.jus.br

REPÚBLICA FEDERATIVA DO BRASIL
ESTADO DA PARAÍBA
CARTÓRIO AZEVÊDO BASTOS
FUNDADO EM 1888
PRIMEIRO REGISTRO CIVIL DE NASCIMENTO E ÓBITOS E PRIVATIVO DE CASAMENTOS, INTERDIÇÕES E TUTELAS DA COMARCA DE JOÃO PESSOA

Av. Epitácio Pessoa, 1145 Bairro dos Estados 58030-00, João Pessoa PB
Tel.: (83) 3244-5404 / Fax: (83) 3244-5484
http://www.azevedobastos.not.br
E-mail: cartorio@azevedobastos.not.br

DECLARAÇÃO DE SERVIÇO DE AUTENTICAÇÃO DIGITAL

O Bel. Válber Azevêdo de Miranda Cavalcanti, Oficial do Primeiro Registro Civil de Nascimentos e Óbitos e Privativo de Casamentos, Interdições e Tutelas com atribuição de autenticar e reconhecer firmas da Comarca de João Pessoa Capital do Estado da Paraíba, em virtude de Lei, etc...

DECLARA para os devidos fins de direito que, o documento em anexo identificado individualmente em cada Código de Autenticação Digital[1] ou na referida sequência, foi autenticado de acordo com as Legislações e normas vigentes[3].

DECLARO ainda que, para garantir transparência e segurança jurídica de todos os atos oriundos da atividade Notarial e Registral no Estado da Paraíba, foi instituído pela da Lei N° 10.132, de 06 de novembro de 2013, a aplicação obrigatória de um Selo Digital de Fiscalização Extrajudicial em todos os atos de notas e registro, composto de um código único (por exemplo: Selo Digital: ABC12345-X1X2) e dessa forma, cada autenticação processada pela nossa Serventia pode ser verificada e confirmada tantas vezes quanto for necessário através do site do Tribunal de Justiça do Estado da Paraíba, endereço https://corregedoria.tjpb.jus.br/selo-digital/

A autenticação digital do documento faz prova de que, na data e hora em que ela foi realizada, a empresa COVALE CONSTRUÇÕES E SERVIÇOS EIRELI tinha posse de um documento com as mesmas características que foram reproduzidas na cópia autenticada, sendo da empresa COVALE CONSTRUÇÕES E SERVIÇOS EIRELI a responsabilidade, única e exclusiva, pela idoneidade do documento apresentado a este Cartório.

Esta DECLARAÇÃO foi emitida em **29/05/2020 11:21:35 (hora local)** através do sistema de autenticação digital do Cartório Azevêdo Bastos, de acordo com o Art. 1º, 10º e seus §§ 1º e 2º da MP 2200/2001, como também, o documento eletrônico autenticado contendo o Certificado Digital do titular do Cartório Azevêdo Bastos, poderá ser solicitado diretamente a empresa **COVALE CONSTRUÇÕES E SERVIÇOS EIRELI** ou ao Cartório pelo endereço de e-mail autentica@azevedobastos.not.br

Para informações mais detalhadas deste ato, acesse o site https://autdigital.azevedobastos.not.br e informe o *Código de Consulta desta Declaração.*

A consulta desta Declaração estará disponível em nosso site.

[1]**Código de Autenticação Digital:** 30992208171250100047-1
[2]**Legislações Vigentes:** Lei Federal nº 8.935/94, Lei Federal nº 10.406/2002, Medida Provisória nº 2200/2001, Lei Federal nº 13.105/2015, Lei Estadual nº 8.721/2008, Lei Estadual nº 10.132/2013 e Provimento CGJ N° 003/2014.

O referido é verdade, dou fé.

CHAVE DIGITAL

305b1d734fd94f057f2d69fe6bc05b9660cb472713caa8f09c711d5bec90abf91af505d1ca85c5ea4fe0783093d11c2e608e4f1c1e40336f9beac89b5b7e16b23f52202479e957b9bada847c1175d7

Presidência da República
Casa Civil
Medida Provisória Nº 2.200-2, de 24 de agosto de 2001.

ICP Brasil

COVALE CONST. E SERVIÇOS EIRELI
CNPJ: 11.170.603/0001-58
PAG 115

CERTIDÃO DE REGISTRO E QUITAÇÃO
PESSOA FÍSICA
Lei Federal Nº 5194 de 24 de Dezembro de 1966

CREA-PB

Nº 173506/2022
Emissão: 14/03/2022
Validade: 31/03/2023
Chave: bb84W

Conselho Regional de Engenharia e Agronomia da Paraíba

CERTIFICAMOS que o profissional mencionado encontra-se registrado neste Conselho, nos termos da Lei 5.194/66, de 24/12/1966, conforme os dados acima. CERTIFICAMOS, ainda, face o estabelecimento nos artigos 68 e 69 da referida Lei, que o interessado não se encontra em débito com o CREA-PB.

Interessado(a)

Profissional: FLAVIO DE CASTRO TEIXEIRA
Registro: 0508211131
CPF: 955.206.005-20
Endereço: RUA JOAQUIM PINTO DE OLIVEIRA, s/n, APT. 702, GATO PRETO, SOUSA, PB, 58802090

Tipo de Registro: Visto Profissional
Data Inicial: 10/04/2015
Data Final: Indefinido
Número do Visto: 3006

Título(s)

GRADUAÇÃO

ENGENHEIRO DE MINAS
Atribuição: ARTIGO 14 DA RESOLUÇÃO 218/73 DO CONFEA.
Instituição de Ensino: UNIVERSIDADE FEDERAL DA BAHIA - UFBA
Data de Formação: 16/06/2009

Descrição

CERTIDÃO DE REGISTRO E QUITAÇÃO PESSOA FÍSICA

Informações / Notas

- A falsificação deste documento constitui-se em crime previsto no Código Penal Brasileiro, sujeitando o(a) autor(a) à respectiva ação penal.
- CERTIFICAMOS que caso ocorra(m) alteração(ões) no(s) elemento(s) contido(s) neste documento, esta Certidão perderá a sua validade para todos os efeitos.
- Esta certidão perderá a validade, caso ocorra qualquer alteração posterior dos elementos cadastrais nela contidos.
- Válido em todo território nacional.

Última Anuidade Paga

Ano: 2022 (1/1)

Autos de Infração

Nada consta

Responsabilidades Técnicas

Empresa: COVALE CONSTRUÇÕES E SERVIÇOS EIRELI - ME
Registro: 0000339773
CNPJ: 11.170.603/0001-58
Data Início: 18/09/2015
Data Fim: Indefinido
Data Fim de Contrato: Indefinido
Tipo de Responsabilidade: RESPONSAVEL TÉCNICO
Carga Horária: Domingo: Nenhum horário cadastrado para este dia; Segunda-Feira: 08:00:00 às 12:00:00; Terça-Feira: 08:00:00 às 12:00:00; Quarta-Feira: 08:00:00 às 12:00:00; Quinta-Feira: 08:00:00 às 12:00:00; Sexta-Feira: 08:00:00 às 12:00:00; Sábado: Nenhum horário cadastrado para este dia;
Observação: CONTRATO - 04HS/DIA (08:00 ÀS 12:00HS).

COVALE CONST. E SERVIÇOS EIRELI
CNPJ: 11.170.603/0001-53
PAG 1/6 / 292

CARTÓRIO AZEVÊDO BASTOS
Autenticação Digital
Cód. Autenticação: 309908081817001602 87-1; Data: 08/08/2018 17:04:46
Selo Digital de Fiscalização Tipo Normal C: AHG08790-BXLP;
Valor Total do Ato: R$ 4,23
Confira os dados do ato em: https://selodigital.tjpb.jus.br

FLS 009

Paulo Henrique Rodrigues Neves
TABELIÃO E OFICIAL

CONTRATO PARA PRESTAÇÃO DE SERVIÇOS TÉCNICOS

Pelo presente instrumento particular de contrato de prestação de serviços técnicos firmado entre a firma COVALE CONTRUÇÕES E SERVIÇOS EIRELI, com sede a Rua Sargento Sarmento, 22A, Estreito, na cidade de Sousa, estado da Paraiba, inscrita no CNPJ N° 11.170.603/0001-58, doravante denominado CONTRATANTE, neste ato representado neste ato pelo sócio Francisco Tiago Figueiredo Barbosa e pelo outro lado o Sr. RODRIGO DE ANDRADE BARBOSA, brasileiro, solteiro, com título profissional de engenheiro sanitarista e ambiental, com registro no CREA n° 1614021520, CPF n° 080.315.514-05, residente e domiciliado na rua Sebastião Pereira da Paixão , s/n, Centro, CEP 58880-000, Fones (83) 99650-92000, na cidade de Brejo dos Santos, no Estado da Paraiba, doravante denominado CONTRATADO, acordam celebrar o presente termo contratual, mediante as cláusulas e condições a seguir:

CLÁUSULA PRIMEIRO – DO OBJETO

O objeto do presente é a prestação de serviços técnicos de engenheira sanitária e ambiental, pelo contratado, assim como, assumir a responsabilidade técnica dos serviços que a contratante vier a executar a partir da presente data.

CLÁUSULA SEGUNDA – DO PREÇO E CONDIÇÕES DE PAGAMENTO

A contratante pagará ao contratado, mensalmente a quantia equivalente ao que corresponde a 6 (seis) salários minimos vigentes do país, pagos até 10 (dez) do mês seguinte, para cada periodo de um mês de serviços técnicos contratados, com carga horária de trabalho nunca maior de 4 (quatro) horas por dia.

CLÁUSULA TERCEIRA – DO PRAZO DE DURAÇÃO DE RESCISÃO

O prazo de duração do presente contrato é por tempo indeterminado e, em caso de uma das partes julgar necessário rescindir o contrato em pauta, poderá fazê-lo amigavelmente, independente de interpelação judicial ou extra-judicial e sem pagamento de qualquer multa, bastando para isto, uma comunicação escrita e antecipada de 30 (trinta) dias.

CARTÓRIO AZEVÊDO BASTOS 1º OFÍCIO DE REGISTRO CIVIL DAS PESSOAS NATURAIS E TABELIONATO DE NOTAS – Código CNJ 06.870-9
Autenticação Digital
De acordo com os artigos 1º, 3º e 7º inc. V 8º, 41 e 52 da Lei Federal 8.935/1994 e Art. 6 Inc. XII da Lei Estadual 8.721/2005 autentico a presente imagem digitalizada, reprodução fiel do documento apresentado e conferido neste ato. O referido é verdade. Dou fé
Cód. Autenticação: 309908081817001602 87-2; Data: 08/08/2018 17:04:46
Selo Digital de Fiscalização Tipo Normal C: AHG09789-303V; Valor Total do Ato: R$ 4,23
Bel. Walter de Branco Cavalcanti Titular
Confira os dados do ato em: https://selodigital.tjpb.jus.br

COVALE CONST. E SERVIÇOS EIRELI
CNPJ: 11.170.603/0001-58
PAG 18

Plínio Henrique Rodrigues Neves
TABELIÃO E OFICIAL

CLÁUSULA QUARTA – DO FORO

Fica eleito o foro da comarca de Sousa, no Estado da Paraíba para dirimir eventuais dúvidas originadas do presente contrato

E por estarem assim justos e contratados assinam o presente contrato em 02 (duas) vias de igual teor e um só efeito, na presença das testemunhas abaixo nomeadas.

Sousa, PB, 14 de setembro de 2017.

3º OFÍCIO SOUSA-PB

COVALE CONTRUÇÕES E SERVIÇOS EIRELE
CONTRATANTE

3º OFÍCIO SOUSA-PB

RODRIGO DE ANDRADE BARBOSA
CONTRATADO

Reconheco, como autentica a verdadeira, a(s) firma(s) de:
FRANCISCO TIAGO FIDELENCIO BARBOSA
RODRIGO DE ANDRADE BARBOSA
Em testemunho da verdade. Sousa-PB 14/09/2017 14:12:05
JOSE WALTER DA SILVA CESARINO JUNIOR - ESCRIVENTE
(2017-011109)EMOL:R$ 18,46 FAMPEN:R$ 0,54 FEPDJ:R$ 3,70 ISS:R$ 0,56
SELO DIGITAL: AF032822-FTSF. AFT32823-QMNY
Confira a autenticidade em https://selodigital.tjpb.jus.br
José Walter da Silva Cesarino Junior
Escrevente Autorizado
3º Ofício - Sousa-PB

Testemunhas:

CPF - 104.135 714-28

CPF. 027.778.334.45

CARTÓRIO 3º OFÍCIO SOUSA - PB

JOSÉ NEVES MOREIRA
Serviço Notarial e Registral
- REGISTRO DE TITULOS E DOCUMENTOS -
Documento protocolado no Livro A-0001, registrado no Livro B-0084 sob No. 019114 e arquivado neste Servico. Certifico e dou fe'.
Sousa-PB, 14/09/2017 16:15:59
Plinio Henrique Rodrigues Neves - Tabeliao
EMOL:R$ 248104,64 FAMPEN:R$ 2812,49 FEPDJ:R$ 2436,93 ISS:R$ 4115,54
SELO DIGITAL: AF052412-UWUA
Confira a autenticidade em https://selodigital.tjpb.jus.br
Plinio Henrique Rodrigues Neves
TABELIÃO E OFICIAL

REPÚBLICA FEDERATIVA DO BRASIL
ESTADO DA PARAÍBA
CARTÓRIO AZEVÊDO BASTOS
FUNDADO EM 1888
PRIMEIRO REGISTRO CIVIL DE NASCIMENTO E ÓBITOS E PRIVATIVO DE CASAMENTOS, INTERDIÇÕES E TUTELAS DA COMARCA DE JOÃO PESSOA

Av. Epitácio Pessoa, 1145 Bairro dos Estados 58030-00, João Pessoa PB
Tel.: (83) 3244-5404 / Fax: (83) 3244-5484
http://www.azevedobastos.not.br
E-mail: cartorio@azevedobastos.not.br

DECLARAÇÃO DE SERVIÇO DE AUTENTICAÇÃO DIGITAL

O Bel. Válber Azevêdo de Miranda Cavalcanti, Oficial do Primeiro Registro Civil de Nascimentos e Óbitos e Privativo de Casamentos, Interdições e Tutelas com atribuição de autenticar e reconhecer firmas da Comarca de João Pessoa Capital do Estado da Paraíba, em virtude de Lei, etc...

DECLARA para os devidos fins de direito que, o documento em anexo identificado individualmente em cada Código de Autenticação Digital[1] ou na referida sequência, foi autenticado de acordo com as Legislações e normas vigentes[2].

DECLARO ainda que, para garantir transparência e segurança jurídica de todos os atos oriundos da atividade Notarial e Registral no Estado da Paraíba, foi instituído pela da Lei Nº 10.132, de 06 de novembro de 2013, a aplicação obrigatória de um Selo Digital de Fiscalização Extrajudicial em todos os atos de notas e registro, composto de um código único (por exemplo: Selo Digital: ABC12345-X1X2) e dessa forma, cada autenticação processada pela nossa Serventia pode ser verificada e confirmada tantas vezes quanto for necessário através do site do Tribunal de Justiça do Estado da Paraíba, endereço https://corregedoria.tjpb.jus.br/selo-digital/

A autenticação digital do documento faz prova de que, na data e hora em que ela foi realizada, a empresa COVALE CONSTRUÇÕES E SERVIÇOS EIRELI tinha posse de um documento com as mesmas características que foram reproduzidas na cópia autenticada, sendo da empresa COVALE CONSTRUÇÕES E SERVIÇOS EIRELI a responsabilidade, única e exclusiva, pela idoneidade do documento apresentado a este Cartório.

Esta DECLARAÇÃO foi emitida em **29/05/2020 11:23:55 (hora local)** através do sistema de autenticação digital do Cartório Azevêdo Bastos, de acordo com o Art. 1º, 10º e seus §§ 1º e 2º da MP 2200/2001, como também, o documento eletrônico autenticado contendo o Certificado Digital do titular do Cartório Azevêdo Bastos, poderá ser solicitado diretamente a empresa **COVALE CONSTRUÇÕES E SERVIÇOS EIRELI** ou ao Cartório pelo endereço de e-mail autentica@azevedobastos.not.br

Para informações mais detalhadas deste ato, acesse o site https://auldigital.azevedobastos.not.br e informe o *Código de Consulta desta Declaração.*

A consulta desta Declaração estará disponível em nosso site.

[1]Código de Autenticação Digital: 30990808181700160287-1 30990808181700160287-2
[2]Legislações Vigentes: Lei Federal nº 8.935/94, Lei Federal nº 10.406/2002, Medida Provisória nº 2200/2001, Lei Federal nº 13.105/2015, Lei Estadual nº 8.721/2008, Lei Estadual nº 10.132/2013 e Provimento CGJ Nº 003/2014.

O referido é verdade, dou fé.

CHAVE DIGITAL

005b1d734fd94f057f2d69fe6bc05b9660cb472713caa8f09c711d5bec90abc3647ee689988b5f372b8051f9e94c7b0c8c36414b6b63066ab02facb26270d2b23f52202479e957b9bada847c1175d7

Presidência da República
Casa Civil
Medida Provisória Nº 2.200-2, de 24 de agosto de 2001.

ICP Brasil

COVALE CONST. E SERVIÇOS EIRELI
CNPJ: 11.170.603/0001-58
PAG 115

COVALE CONST. E SERVIÇOS EIRELI
CNPJ: 11.170.603/0001-58
PAG 120

CONFEA CREA

CREA-PB
Registro Crea Nº
1053458/2015

Nome
RODRIGO DE ANDRADE BARBOSA

Data do Registro no Crea-PB
10/07/2015

Título Profissional
ENGENHEIRO SANITARISTA E AMBIENTAL

Registro Nacional
[illegible]
Data de Emissão
[illegible]

CONFEA CREA

Crea do Registro
CREA-PB

Nome
RODRIGO DE ANDRADE BARBOSA

Filiação
DEBORA FERREIRA DE ANDRADE
MAURO PRUDENTE BARBOSA

Nascimento	CPF	Doc. de Identidade	Nacionalidade
10/09/1990	080.313.514-05	002735326 SSP-RN	BRASILEIRA

Naturalidade
ITAUBA-MG

Tipo Cheg | Título de Eleitor | PIS/PASEP
038102041287

Assinatura do Profissional

CARTÓRIO AZEVÊDO BASTOS
OFÍCIO DE REGISTRO CIVIL DAS PESSOAS NATURAIS E TABELIONATO DE NOTAS
Autenticação Digital
Cód. Autenticação: 309917081810455600064-1; Data: 17/08/2018 10:57:08
Selo Digital de Fiscalização Tipo Normal C: AHJ23458-1U17;
Valor Total do Ato: R$ 4,23
Confira os dados do ato em: https://selodigital.tjpb.jus.br

REPÚBLICA FEDERATIVA DO BRASIL
ESTADO DA PARAÍBA
CARTÓRIO AZEVÊDO BASTOS
FUNDADO EM 1888
PRIMEIRO REGISTRO CIVIL DE NASCIMENTO E ÓBITOS E PRIVATIVO DE CASAMENTOS, INTERDIÇÕES E TUTELAS DA COMARCA DE JOÃO PESSOA

Av. Epitácio Pessoa, 1145 Bairro dos Estados 58030-00, João Pessoa PB
Tel.: (83) 3244-5404 / Fax: (83) 3244-5484
http://www.azevedobastos.not.br
E-mail: cartorio@azevedobastos.not.br

DECLARAÇÃO DE SERVIÇO DE AUTENTICAÇÃO DIGITAL

O Bel. Válber Azevêdo de Miranda Cavalcanti, Oficial do Primeiro Registro Civil de Nascimentos e Óbitos e Privativo de Casamentos, Interdições e Tutelas com atribuição de autenticar e reconhecer firmas da Comarca de João Pessoa Capital do Estado da Paraíba, em virtude de Lei, etc...

DECLARA para os devidos fins de direito que, o documento em anexo identificado individualmente em cada Código de Autenticação Digital[1] ou na referida sequência, foi autenticado de acordo com as Legislações e normas vigentes[2].

DECLARO ainda que, para garantir transparência e segurança jurídica de todos os atos oriundos da atividade Notarial e Registral no Estado da Paraíba, foi instituído pela da Lei Nº 10.132, de 06 de novembro de 2013, a aplicação obrigatória de um Selo Digital de Fiscalização Extrajudicial em todos os atos de notas e registro, composto de um código único (por exemplo: Selo Digital: ABC12345-X1X2) e dessa forma, cada autenticação processada pela nossa Serventia pode ser verificada e confirmada tantas vezes quanto for necessário através do sito do Tribunal de Justiça do Estado da Paraíba, endereço https://corregedoria.tjpb.jus.br/selo-digital/

A autenticação digital do documento faz prova de que, na data e hora em que ela foi realizada, a empresa COVALE CONSTRUÇÕES E SERVIÇOS EIRELI tinha posse de um documento com as mesmas características que foram reproduzidas na cópia autenticada, sendo da empresa COVALE CONSTRUÇÕES E SERVIÇOS EIRELI a responsabilidade, única e exclusiva, pela idoneidade do documento apresentado a este Cartório.

Esta DECLARAÇÃO foi emitida em **29/05/2020 11:25:09 (hora local)** através do sistema de autenticação digital do Cartório Azevêdo Bastos, de acordo com o Art. 1º, 10º e seus §§ 1º e 2º da MP 2200/2001, como também, o documento eletrônico autenticado contendo o Certificado Digital do titular do Cartório Azevêdo Bastos, poderá ser solicitado diretamente a empresa **COVALE CONSTRUÇÕES E SERVIÇOS EIRELI** ou ao Cartório pelo endereço de e-mail autentica@azevedobastos.not.br

Para informações mais detalhadas deste ato, acesse o site [illegible] e informe o *Código de Consulta desta Declaração.*

A consulta desta Declaração estará disponível em nosso site.

[1]**Código de Autenticação Digital:** 30991708181045560064-1
[2]**Legislações Vigentes:** Lei Federal nº 8.935/94, Lei Federal nº 10.406/2002, Medida Provisória nº 2200/2001, Lei Federal nº 13.105/2015, Lei Estadual nº 8.721/2008, Lei Estadual nº 10.132/2013 e Provimento CGJ Nº 003/2014.

O referido é verdade, dou fé.

CHAVE DIGITAL

00005b1d734fd94f057f2d69fe6bc05b9660cb472713caa8f09c711d5bec90abe015980d0bfa60a2d7d9a368e56b469faf2a789454f1c3b2022cdfefaf76b7b1b23f52202479e957b9bada847c1175d7

Presidência da República
Casa Civil
Medida Provisória Nº 2.200-2, de 24 de agosto de 2001.

ICP Brasil

COVALE CONST. E SERVIÇOS EIRELI
CNPJ: 11.170.603/0001-58
PAG 1211

CERTIDÃO DE REGISTRO E QUITAÇÃO
PESSOA FÍSICA
Lei Federal Nº 5194 de 24 de Dezembro de 1966

CREA-PB

Nº 173307/2022
Emissão: 08/03/2022
Validade: 31/03/2023
Chave: Zx46z

Conselho Regional de Engenharia e Agronomia da Paraiba

CERTIFICAMOS que o profissional mencionado encontra-se registrado neste Conselho, nos termos da Lei 5.194/66, de 24/12/1966, conforme os dados acima. CERTIFICAMOS, ainda, face o estabelecimento nos artigos 68 e 69 da referida Lei, que o interessado não se encontra em débito com o CREA-PB.

Interessado(a)

Profissional: RODRIGO DE ANDRADE BARBOSA
Registro: 1614021520
CPF: 080.315.514-05
Endereço: RUA ENGENHEIRO SATURNINO DE BRITO FILHO, 1434, AP1205, ITARARÉ, CAMPINA GRANDE, PB, 58411000
Tipo de Registro: Registro Definitivo de Profissional (DIPLOMADO NO PAÍS)
Data de registro: 10/02/2015

Título(s)

GRADUAÇÃO
ENGENHEIRO SANITARISTA E AMBIENTAL
Atribuição: ART 18 COMBINADO COM O 25 DA RES 218/73 E ART 2º COMBINADO COM O 3º DA RES 447/00 AMBAS DO CONFEA
Instituição de Ensino: UNIVERSIDADE ESTADUAL DA PARAÍBA
Data de Formação: 16/12/2014

Descrição

CERTIDÃO DE REGISTRO E QUITAÇÃO PESSOA FÍSICA

Informações / Notas

- A falsificação deste documento constitui-se em crime previsto no Código Penal Brasileiro, sujeitando o(a) autor(a) à respectiva ação penal.
- CERTIFICAMOS que caso ocorra(m) alteração(ões) no(s) elemento(s) contido(s) neste documento, esta Certidão perderá a sua validade para todos os efeitos.
- Esta certidão perderá a validade, caso ocorra qualquer alteração posterior dos elementos cadastrais nela contidos.
- Válido em todo território nacional.

Última Anuidade Paga

Ano: 2022 (1/1)

Autos de Infração

Nada consta

Responsabilidades Técnicas

Empresa: COVALE CONSTRUÇÕES E SERVIÇOS EIRELI - ME
Registro: 0000339773
CNPJ: 11.170.603/0001-58
Data Início: 26/09/2017
Data Fim: Indefinido
Data Fim de Contrato: Indefinido
Tipo de Responsabilidade: RESPONSAVEL TÉCNICO
Carga Horária: Domingo: Nenhum horário cadastrado para este dia; Segunda-Feira: 06:00:00 às 10:00:00; Terça-Feira: 06:00:00 às 10:00:00; Quarta-Feira: 06:00:00 às 10:00:00; Quinta-Feira: 06:00:00 às 10:00:00; Sexta-Feira: 06:00:00 às 10:00:00; Sábado: Nenhum horário cadastrado para este dia;
Observação: CONTRATO - 04HRS/DIA. (06:00 ÀS 10:00)

COVALE CONST. E SERVIÇOS EIRELI
CNPJ: 11. 170.603/0001-58
PAG 122

A autenticidade desta Certidão pode ser verificada em: http://crea-pb.sitac.com.br/publico/, com a chave: Zx46z
Impresso em: 08/03/2022 às 09:58:56 por: adapt, ip: 200.129.65.60

CARTÓRIO AZEVÊDO BASTOS 1º OFÍCIO DE REGISTRO CIVIL DAS PESSOAS NATURAIS E TABELIONATO DE NOTAS – Código CNJ 00 822-0
Autenticação Digital
De acordo com os artigos 1º, 3º a 7º inc. V Nº, 41 e 52 da Lei Federal 8.935/1994 e Art. 6 Inc. XII da Lei Estadual 8.721/2008 autentico a presente imagem digitalizada, reprodução fiel do documento apresentado e preferido neste ato. O referido é verdade. Dou fé
Cód. Autenticação: 30992805191617110367-1; Data: 28/05/2019 16:21:14
Selo Digital de Fiscalização Tipo Normal C: AIO36437-5DRD; Valor Total do Ato: R$ 4,42
Confira os dados do ato em: https://selodigital.tjpb.jus.br

COVALE CONST. E SERVIÇOS EIRELI
CNPJ: 11.170.603/0001-58
PAG 123

Fls 125

Francisco de S. Barbosa Neto
Escrevente Autorizado
3º Ofício Sousa-PB.

CONTRATO PARA PRESTAÇÃO DE SERVIÇOS TÉCNICOS

Pelo presente instrumento particular de contrato de prestação de serviços técnicos firmado entre a firma COVALE CONTRUÇÕES E SERVIÇOS EIRELI, com sede a Rua Sargento Sarmento, 22A, Estreito, na cidade de Sousa, estado da Paraíba, inscrita no CNPJ N° 11.170.603/0001-58, doravante denominado CONTRATANTE, neste ato representado neste ato pelo sócio Francisco Tiago Figueiredo Barbosa e pelo outro lado o Sr. BRUNO PEREIRA DE SOUSA brasileiro, solteiro, com título profissional de engenheiro civil, com registro no CREA n° 161859705-1, CPF nº 112.552.124-46, residente e domiciliado na Rua Júlio Vieira de Almeida, nº 02, Bairro Maria Rachel, Sousa-PB, Fones (83) 99616-2454, doravante denominado CONTRATADO, acordam celebrar o presente termo contratual, mediante as cláusulas e condições a seguir:

CLÁUSULA PRIMEIRA – DO OBJETO

O objeto do presente é a prestação de serviços técnicos de engenheiro civil, pelo contratado, assim como, assumir a responsabilidade técnica dos serviços que a contratante vier a executar a partir da presente data.

CLÁUSULA SEGUNDA – DO PREÇO E CONDIÇÕES DE PAGAMENTO

A contratante pagará ao contratado, mensalmente a quantia equivalente ao que corresponde a 6 (seis) salários mínimos vigentes do país, pagos até 10 (dez) do mês seguinte, para cada período de um mês de serviços técnicos contratados, com carga horária de trabalho nunca maior de 4 (quatro) horas por dia.

CLÁUSULA TERCEIRA – DO PRAZO DE DURAÇÃO DE RESCISÃO

O prazo de duração do presente contrato é por tempo indeterminado e, em caso de uma das partes julgarem necessário rescindir o contrato em pauta, poderá fazê-lo amigavelmente, independente de interpelação judicial ou extrajudicial e sem pagamento de qualquer multa, bastando para isto, uma comunicação escrita e antecipada de 30 (trinta) dias.

CLÁUSULA QUARTA – DO FORO

CARTÓRIO AZEVÊDO BASTOS

Autenticação Digital

Cód. Autenticação: 309928051916171103 67-2; Data: 28/05/2019 16:21:14

Selo Digital de Fiscalização Tipo Normal C: AI036436-2NAU, Valor Total do Ato: R$ 4,42

Confira os dados do ato em: https://selodigital.tjpb.jus.br

COVALE CONST. E SERVIÇOS EIRELI
CNPJ: 11.170.603/0001-58
PAG 124

Fls 126

Francisco de S. Pedrosa Neto
Escrevente Autorizado
3º Ofício Sousa-PB

Fica eleito o foro da comarca de Sousa, no Estado da Paraíba para dirimir eventuais dúvidas originadas do presente contrato.

E por estarem assim justos e contratados assinam o presente contrato em 02 (duas) vias de igual teor e um só efeito, na presença das testemunhas abaixo nomeadas.

Sousa, PB, 27 de Maio de 2019.

COVALE CONTRUÇÕES E SERVIÇOS EIRELI
CONTRATANTE

Bruno Pereira de Sousa
BRUNO PEREIRA DE SOUSA
CONTRATADO

Testemunhas:

Manoel Oliveira Silva
068 398 634-17

692.452.484-04

CARTÓRIO 3º OFÍCIO DE NOTAS
SOUSA - PB.
83 3521-2070

JOSÉ NEVES MOREIRA
Serviço Notarial e Registral

Reconheco, por semelhanca, a(s) Firma(s) de:.....
FRANCISCO TIAGO FIGUEIREDO BARBOSA
BRUNO PEREIRA DE SOUSA
Em test.da verdade. Sousa-PB 28/05/2019 14:59:54
FRANCISCO DE SOUSA PEDROSA NETO - ESCREVENTE
[2019-006328]EMOL:R$ 19,82 FARPEN:R$ 0,58 FEPJ:R$ 1,76 ISS:R$ 0,99
SELO DIGITAL: AI019615-FMVL, AI019616-2OSA
Confira a autenticidade em https://selodigital.tjpb.jus.br

Francisco de S. Pedrosa Neto
Escrevente Autorizado
3º Ofício Sousa-PB

CARTÓRIO 3º OFÍCIO DE NOTAS
SOUSA - PB.
83 3521-2070

JOSÉ NEVES MOREIRA
Serviço Notarial e Registral

- REGISTRO DE TITULOS E DOCUMENTOS
Documento protocolado no Livro A-0001, registrado no Livro B-0083 sob No. 019354 e arquivado neste Serviço. Certifico e dou fé.
Sousa-PB, 28/05/2019 15:01:53
FRANCISCO DE SOUSA PEDROSA NETO - ESCREVENTE
EMOL:R$ 88191,58 FARPEN:R$ 3313,18 FEPJ:R$ 8820,00 ISS:R$ 4705,75
SELO DIGITAL: AIP75367-FLTZ
Confira a autenticidade em https://selodigital.tjpb.jus.br

Francisco de S. Pedrosa Neto
Escrevente Autorizado
3º Ofício Sousa-PB.

REPÚBLICA FEDERATIVA DO BRASIL
ESTADO DA PARAÍBA
CARTÓRIO AZEVÊDO BASTOS
FUNDADO EM 1888
PRIMEIRO REGISTRO CIVIL DE NASCIMENTO E ÓBITOS E PRIVATIVO DE CASAMENTOS, INTERDIÇÕES E TUTELAS DA COMARCA DE JOÃO PESSOA

Av. Epitácio Pessoa, 1145 Bairro dos Estados 58030-00, João Pessoa PB
Tel.: (83) 3244-5404 / Fax: (83) 3244-5484
http://www.azevedobastos.not.br
E-mail: cartorio@azevedobastos.not.br

DECLARAÇÃO DE SERVIÇO DE AUTENTICAÇÃO DIGITAL

O Bel. Válber Azevêdo de Miranda Cavalcanti, Oficial do Primeiro Registro Civil de Nascimentos e Óbitos e Privativo de Casamentos, Interdições e Tutelas com atribuição de autenticar e reconhecer firmas da Comarca de João Pessoa Capital do Estado da Paraíba, em virtude de Lei, etc...

DECLARA para os devidos fins de direito que, o documento em anexo identificado individualmente em cada Código de Autenticação Digital[1] ou na referida sequência, foi autenticado de acordo com as Legislações e normas vigentes[2].

DECLARO ainda que, para garantir transparência e segurança jurídica de todos os atos oriundos da atividade Notarial e Registral no Estado da Paraíba, foi instituído pela da Lei N° 10.132, de 06 de novembro de 2013, a aplicação obrigatória de um Selo Digital de Fiscalização Extrajudicial em todos os atos de notas e registro, composto de um código único (por exemplo: Selo Digital: ABC12345-X1X2) e dessa forma, cada autenticação processada pela nossa Serventia pode ser verificada e confirmada tantas vezes quanto for necessário através do site do Tribunal de Justiça do Estado da Paraíba, endereço https://corregedoria.tjpb.jus.br/selo-digital/

A autenticação digital do documento faz prova de que, na data e hora em que ela foi realizada, a empresa COVALE CONSTRUÇÕES E SERVIÇOS EIRELI tinha posse de um documento com as mesmas características que foram reproduzidas na cópia autenticada, sendo da empresa COVALE CONSTRUÇÕES E SERVIÇOS EIRELI a responsabilidade, única e exclusiva, pela idoneidade do documento apresentado a este Cartório.

Esta DECLARAÇÃO foi emitida em **28/05/2020 14:54:07 (hora local)** através do sistema de autenticação digital do Cartório Azevêdo Bastos, de acordo com o Art. 1º, 10º e seus §§ 1º e 2º da MP 2200/2001, como também, o documento eletrônico autenticado contendo o Certificado Digital do titular do Cartório Azevêdo Bastos, poderá ser solicitado diretamente a empresa **COVALE CONSTRUÇÕES E SERVIÇOS EIRELI** ou ao Cartório pelo endereço de e-mail autentica@azevedobastos.not.br

Para informações mais detalhadas deste ato, acesse o site https://autdigital.azevedobastos.not.br e informe o *Código de Consulta desta Declaração.*

A consulta desta Declaração estará disponível em nosso site.

[1]**Código de Autenticação Digital:** 30992805191617110367-1 30992805191617110367-2
[2]**Legislações Vigentes:** Lei Federal nº 8.935/94, Lei Federal nº 10.406/2002, Medida Provisória nº 2200/2001, Lei Federal nº 13.105/2015, Lei Estadual nº 8.721/2008, Lei Estadual nº 10.132/2013 e Provimento CGJ N° 003/2014.

O referido é verdade, dou fé.

CHAVE DIGITAL

00005b1d734fd94f057f2d69fe6bc05b7ac5a7b4830b316c4f393ef0b674a26220c82d71705aebbf7702686753ee540541185087a61058993ef255e1c2ba3192b23f52202479e957b9bada847c1175d7

Presidência da República
Casa Civil
Medida Provisória Nº 2.200-2, de 24 de agosto de 2001.

ICP Brasil

COVALE CONST. E SERVIÇOS EIRELI
CNPJ: 11.170.603/0001-58
PAG 125

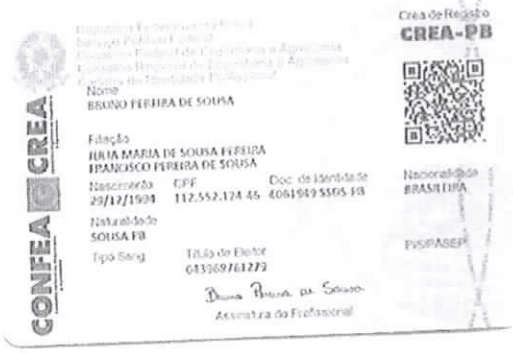

COVALE CONST. E SERVIÇOS EIRELI
CNPJ: 11.170.603/0001-58
PAG 126 / 292

Documento Autenticado Digitalmente de acordo com os artigos 1º, 3º e 7º inc. V 8º, 41 a 52 da Lei Federal 8.935/1994 e Art. 6 inc. XII da Lei Estadual 8.721/2008 autentica a presente imagem digitalizada, reprodução fiel do documento apresentado e conferido nesta ato. O referido é verdade. Dou fé. ********** Confira os dados do ato em: https://seldigital.tjpb.jus.br ou Consulte o Documento em: https://azevedobastos.net.br/documento/30992205209553317475

CARTÓRIO
Autenticação Digital Código: 30992205209553317475-1
Data: 22/05/2020 14:18:39
Valor Total do Ato: R$ 4,56
Selo Digital Tipo Normal C: AKB54607-ZZ2Y;
CNJ: 05.870-0
Cartório Azevêdo Bastos
Av. Presidente Epitácio Pessoa - 1145
Bairro dos Estado, João Pessoa - PB
(83) 3244-5404 - cartorio@azevedobastos.net.br
https://azevedobastos.net.br
Bel. Válber Azevêdo de Miranda Cavalcanti
Tabelião
TJPB

REPÚBLICA FEDERATIVA DO BRASIL
ESTADO DA PARAÍBA
CARTÓRIO AZEVÊDO BASTOS
FUNDADO EM 1888
PRIMEIRO REGISTRO CIVIL DE NASCIMENTO E ÓBITOS E PRIVATIVO DE CASAMENTOS, INTERDIÇÕES E TUTELAS DA COMARCA DE JOÃO PESSOA

Av. Epitácio Pessoa, 1145 Bairro dos Estados 58030-00, João Pessoa PB
Tel.: (83) 3244-5404 / Fax: (83) 3244-5484
http://www.azevedobastos.not.br
E-mail: cartorio@azevedobastos.not.br

DECLARAÇÃO DE SERVIÇO DE AUTENTICAÇÃO DIGITAL

O Bel. Válber Azevêdo de Miranda Cavalcanti, Oficial do Primeiro Registro Civil de Nascimentos e Óbitos e Privativo de Casamentos, Interdições e Tutelas com atribuição de autenticar e reconhecer firmas da Comarca de João Pessoa Capital do Estado da Paraíba, em virtude de Lei, etc..

DECLARA para os devidos fins de direito que, o documento em anexo identificado individualmente em cada Código de Autenticação Digital[1] ou na referida sequência, foi autenticado de acordo com as Legislações e normas vigentes[2].

DECLARO ainda que, para garantir transparência e segurança jurídica de todos os atos oriundos da atividade Notarial e Registral no Estado da Paraíba, foi instituído pela da Lei N° 10.132, de 06 de novembro de 2013, a aplicação obrigatória de um Selo Digital de Fiscalização Extrajudicial em todos os atos de notas e registro, composto de um código único (por exemplo: Selo Digital: ABC12345-X1X2) e dessa forma, cada autenticação processada pela nossa Serventia pode ser verificada e confirmada tantas vezes quanto for necessário através do site do Tribunal de Justiça do Estado da Paraíba, endereço https://corregedoria.tjpb.jus.br/selo-digital/

A autenticação digital do documento faz prova de que, na data e hora em que ela foi realizada, a empresa COVALE CONSTRUÇÕES E SERVIÇOS EIRELI tinha posse de um documento com as mesmas características que foram reproduzidas na cópia autenticada, sendo da empresa COVALE CONSTRUÇÕES E SERVIÇOS EIRELI a responsabilidade, única e exclusiva, pela idoneidade do documento apresentado a este Cartório.

Esta DECLARAÇÃO foi emitida em **25/05/2020 10:09:10 (hora local)** através do sistema de autenticação digital do Cartório Azevêdo Bastos, de acordo com o Art. 1°, 10° e seus §§ 1° e 2° da MP 2200/2001, como também, o documento eletrônico autenticado contendo o Certificado Digital do titular do Cartório Azevêdo Bastos, poderá ser solicitado diretamente a empresa **COVALE CONSTRUÇÕES E SERVIÇOS EIRELI** ou ao Cartório pelo endereço de e-mail autentica@azevedobastos.not.br

Para informações mais detalhadas deste ato, acesse o site [illegible] e informe o *Código de Consulta desta Declaração*.

A consulta desta Declaração estará disponível em nosso site.

[1]**Código de Autenticação Digital:** 30992205209553317475-1
[2]**Legislações Vigentes:** Lei Federal nº 8.935/94, Lei Federal nº 10.406/2002, Medida Provisória nº 2200/2001, Lei Federal nº 13.105/2015, Lei Estadual nº 8.721/2008, Lei Estadual nº 10.132/2013 e Provimento CGJ N° 003/2014.

O referido é verdade, dou fé.

CHAVE DIGITAL

00005b1d734fd94f057f2d69fe6bc05b30a653abf87fc384b917470a4058d65bd5f68ddf2e5f27b3b4993881211c9af83e7c93807af1230e62c693b6feb17f63b23f52202479e957b9bada847c1175d7

Presidência da República
Casa Civil
Medida Provisória Nº 2.200-2, de 24 de agosto de 2001.

ICP Brasil

COVALE CONST. E SERVIÇOS EIRELI
CNPJ: 11.170.603/0001-58
PAG /221

CERTIDÃO DE REGISTRO E QUITAÇÃO
PESSOA FÍSICA
Lei Federal Nº 5194 de 24 de Dezembro de 1966

CREA-PB

Nº 173312/2022
Emissão: 08/03/2022
Validade: 31/03/2023
Chave: Zcyz1

Conselho Regional de Engenharia e Agronomia da Paraíba

CERTIFICAMOS que o profissional mencionado encontra-se registrado neste Conselho, nos termos da Lei 5.194/66, de 24/12/1966, conforme os dados acima. CERTIFICAMOS, ainda, face o estabelecimento nos artigos 68 e 69 da referida Lei, que o interessado não se encontra em débito com o CREA-PB.

Interessado(a)

Profissional: BRUNO PEREIRA DE SOUSA
Registro: 1618597051
CPF: 112.552.124-46
Endereço: RUA JÚLIO VIEIRA DE ALMEIDA, 02, MARIA RACHEL, Sousa, PB, 58804685
Tipo de Registro: Registro Definitivo de Profissional (DIPLOMADO NO PAÍS)
Data de registro: 27/05/2019

Título(s)

GRADUAÇÃO

ENGENHEIRO CIVIL
Atribuição: Art. 7, combinado com o 25, da Res. 218/73 do CONFEA
Restrições: Sem Identificação
Instituição de Ensino: UNIVERSIDADE FEDERAL DA PARAÍBA
Data de Formação: 13/12/2018

Descrição

CERTIDÃO DE REGISTRO E QUITAÇÃO PESSOA FÍSICA

Informações / Notas

- **A falsificação deste documento constitui-se em crime previsto no Código Penal Brasileiro, sujeitando o(a) autor(a) à respectiva ação penal.**
- **CERTIFICAMOS que caso ocorra(m) alteração(ões) no(s) elemento(s) contido(s) neste documento, esta Certidão perderá a sua validade para todos os efeitos.**
- **Esta certidão perderá a validade, caso ocorra qualquer alteração posterior dos elementos cadastrais nela contidos.**
- **Válido em todo território nacional.**

Última Anuidade Paga

Ano: 2022 (1/1)

Autos de Infração

Nada consta

Responsabilidades Técnicas

Empresa: COVALE CONSTRUÇÕES E SERVIÇOS EIRELI - ME
Registro: 0000339773
CNPJ: 11.170.603/0001-58
Data Início: 29/05/2019
Data Fim: Indefinido
Data Fim de Contrato: Indefinido
Tipo de Responsabilidade: RESPONSAVEL TÉCNICO
Carga Horária: Domingo: Nenhum horário cadastrado para este dia; Segunda-Feira: 06:00:00 às 10:00:00; Terça-Feira: 06:00:00 às 10:00:00; Quarta-Feira: 06:00:00 às 10:00:00; Quinta-Feira: 06:00:00 às 10:00:00; Sexta-Feira: 06:00:00 às 10:00:00; Sábado: Nenhum horário cadastrado para este dia;
Observação: CONTRATO - 04 HORAS/DIA

COVALE CONST. E SERVIÇOS EIRELI
CNPJ: 11. 70.603/0001-53
PAG 128/

A autenticidade desta Certidão pode ser verificada em: http://crea-pb.silac.com.br/publico/, com a chave: Zcyz1
Impresso em: 08/03/2022 às 11:26:47 por: adapt. ip: 186.249.63.2

Certidão de Acervo Técnico - CAT
Resolução Nº 1025 de 30 de Outubro de 2009

CREA-PB

Conselho Regional de Engenharia e Agronomia da Paraíba

CAT COM REGISTRO DE ATESTADO

168847/2021

Atividade concluída

CERTIFICAMOS, em cumprimento ao disposto na Resolução nº 1.025, de 30 de outubro de 2009, do Confea, que consta dos assentamentos deste Conselho Regional de Engenharia e Agronomia da Paraíba - Crea-PB, o Acervo Técnico do profissional **ANDRÉ PEREIRA DIAS** referente à(s) Anotação(ões) de Responsabilidade Técnica - ART abaixo discriminada(s):

Profissional: **ANDRÉ PEREIRA DIAS**
Registro: **11270372020PB** RNP: **1619138016**
Título profissional: ENGENHEIRO CIVIL

COVALE CONST. E SERVIÇOS EIRELI
CNPJ: 11.170.903/0001-60
PAG 129

Número da ART: **PB20200331411** Tipo de ART: OBRA / SERVIÇO Registrada em: 18/09/2020 Baixada em: 23/09/2021
Forma de registro: SUBSTITUIÇÃO Participação técnica: INDIVIDUAL
Empresa contratada: **COVALE CONSTRUÇÕES E SERVIÇOS EIRELI - ME**

Contratante: **PREFEITURA MUNICIPAL DE SÃO JOSÉ DE PIRANHAS** CPF/CNPJ: **08.924.052/0001-66**
Endereço do contratante: RUA INÁCIO LIRA Nº: 363
Complemento: Bairro: CENTRO
Cidade: SÃO JOSÉ DE PIRANHAS UF: PB CEP: 58940000
Contrato: 001178/2020-CPL Celebrado em: 04/09/2020
Valor do contrato: R$ 330.176,07 Tipo de contratantee: Pessoa Jurídica de Direito Público
Ação institucional: Órgão Público
Endereço da obra/serviço: RUA BOM JESUS Nº: SN
Complemento: Bairro: DISTRITO BOM JESUS
Cidade: SÃO JOSÉ DE PIRANHAS UF: PB CEP: 58940000
Data de início: 21/09/2020 Conclusão efetiva: 21/02/2021
Finalidade:
Proprietário: PREFEITURA MUNICIPAL DE SÃO JOSÉ DE PIRANHAS CPF/CNPJ: 08.924.052/0001-66

Atividade Técnica: **1 - DIRETA** OBRAS E SERVIÇOS - ARQUITETURA > PAISAGISMO > PAISAGISMO > #0843 - PRAÇAS 15 - EXECUÇÃO 1861.47 metro quadrado; **1 - DIRETA** OBRAS E SERVIÇOS - CONSTRUÇÃO CIVIL > EDIFICAÇÕES > #1002 - INSTALAÇÃO ELÉTRICA DE BAIXA TENSÃO 15 - EXECUÇÃO 1861.47 metro quadrado; **1 - DIRETA** OBRAS E SERVIÇOS - CONSTRUÇÃO CIVIL > SISTEMAS CONSTRUTIVOS > SISTEMA CONSTRUTIVO > #1242 - EM ALVENARIA 15 - EXECUÇÃO 1861.47 metro quadrado; **1 - DIRETA** OBRAS E SERVIÇOS - CONSTRUÇÃO CIVIL > SISTEMAS ESTRUTURAIS > ESTRUTURA > #1258 - CONCRETO ARMADO 15 - EXECUÇÃO 1861.47 metro quadrado;

Observações

EXECUÇÃO DE OBRA DE MELHORIA DE REFORMA DA PRAÇA DO DISTRITO DE BOM JESUS NO MUNICÍPIO DE SÃO JOSÉ DE PIRANHAS OBJETO DE CONTRATO Nº 001178/2020-CPL FIRMADO ENTRE A COVALE E APREFEITURA MUNICIPAL DE SÃO JOSÉ DE PIRANHAS.

Informações Complementares

CERTIFICAMOS, finalmente, que se encontra vinculado à presente Certidão de Acervo Técnico – CAT, o atestado contendo 5 folha(s), expedido pelo contratante da obra/serviço, a quem cabe a responsabilidade pela veracidade e exatidão das informações nele constantes

Certidão de Acervo Técnico nº 168847/2021
06/10/2021, 17:28
W4ZYx

A Certidão de Acervo Técnico (CAT) à qual o atestado está vinculado constituirá prova da capacidade técnico-profissional da pessoa jurídica somente se o responsável técnico indicado estiver na Certidão de Registro e Quitação (CRQ) apresentada.

Certificamos que se encontra vinculado à presente CAT o atestado apresentado em cumprimento à Lei nº 8.666/93, expedido pela pessoa jurídica contratante/proprietário, a quem cabe a responsabilidade pela veracidade e exatidão das informações nele constantes. É de responsabilidade deste Conselho a verificação da atividade profissional em conformidade com a Lei nº 5.194/66 e Resoluções do Conselho Federal de Engenharia e Agronomia - CONFEA

Esta certidão perderá a validade, caso ocorra qualquer alteração posterior dos elementos cadastrais nela contidos

A autenticidade desta Certidão pode ser verificada em: http://crea-pb.sitac.com.br/publico/, com a chave: W4ZYx

COVALE CONST. E SERVIÇOS EIRELI
CNPJ: 11.170.603/0001-60
PAG. 130

ESTADO DA PARAIBA
PREFEITURA MUNICIPAL DE SÃO JOSE DE PIRANHAS/PB
CNPJ 08.924.052/0001-66

ATESTADO

Atestamos para os devidos fins de direito, que o Engenheiro Civil André Pereira Dias, CREA: 161943804-6, da empresa COVALE CONSTRUÇÕES E SERVIÇOS EIRELI, CNPJ: 11.170.603.0001/58, Registrado no CREA sob numeração 0000339773, concluiu os Serviços de Execução de Obra de Melhoria da Reforma da Praça do Distrito de Bom Jesus Município de São José de Piranhas. Objeto do Contrato Número 00178/2020-CPL.

ART N° PB20200331411.

Período de Execução: 21/09/2020 a 15/06/2021.

QUANTIDADES

Item	Descrição	Und	Quant.
1	SERVIÇOS PRELIMINARES		
1.1	Placa de obra em chapa aço galvanizado, instalada	m²	10
2	FUNDAÇÕES		
2.1	ESCAVAÇÃO MANUAL DE VALA COM PROFUNDIDADE MENOR OU IGUAL A 1,30 M. AF_03/2016	m³	53.17
2.2	Alvenaria pedra granítica argamassada traço (1:5) - 1 saco cimento 50kg / 5 padiolas areia dim. 0,35x0,45x0,23m - Confecção mecânica e transporte	m³	33.37

Este documento encontra-se registrado no Conselho Regional de Engenharia e Agronomia da Paraiba, vinculado à Certidão nº 168847/2021, emitida em 06/10/2021

Certidão nº 168847/2021
07/10/2021, 08:54
Chave de impressão: W4ZYx
O documento neste ato registrado foi emitido em 04/10/2021 e contém 5 folhas

Conselho Regional de Engenharia e Agronomia da Paraiba
Av. Dom Pedro I, 809 - Tambiá - João Pessoa - PB
Tel: + 55 (83) 3533 2525 E-mail: creapb@creapb.org.br

CREA-PB
Impresso em: 07/10/2021, às 08:54

COVALE CONST. E SERVIÇOS EIRELI
CNPJ: 11.170.903/0001-60
Fls. 131 / 222

ESTADO DA PARAIBA
PREFEITURA MUNICIPAL DE SÃO JOSE DE PIRANHAS/PB
CNPJ 08.924.052/0001-66

2.3	ATERRO MANUAL DE VALAS COM SOLO ARGILO-ARENOSO E COMPACTAÇÃO MECANIZADA. AF_05/2016	m³	285.08
3	**ALVENARIAS, ESTRUTURAS E REVESTIMENTOS**		
3.1	ALVENARIA DE VEDAÇÃO DE BLOCOS CERAMICOS (ESP 9CM) DE PAREDES COM AREA LIQUIDA IGUAL OU MAIOR QUE 6M² E ARGAMASSA DE ASSENTAMENTO COM PREPARO MANUAL	m²	287.75
3.2	ALVENARIA DE VEDAÇÃO DE BLOCOS CERAMICOS (ESP 19CM) DE PAREDES COM AREA LIQUIDA MENOR QUE 6M² E ARGAMASSA DE ASSENTAMENTO COM PREPARO MANUAL	m²	214.84
3.3	CHAPISCO APLICADO TANTO EM PILARES E VIGAS DE CONCRETO COMO EM ALVENARIAS	m²	1005.19
3.4	EMBOÇO, PARA RECEBIMENTO DE CERÂMICA, EM ARGAMASSA TRAÇO 1:2:8, PREPARO MECÂNICO COM BETONEIRA 400L, APLICADO MANUALMENTE EM FACES INTERNAS DE PAREDES, PARA AMBIENTE COM ÁREA ENTRE 5M2 E 10M2, ESPESSURA DE 20MM, COM EXECUÇÃO DE TALISCAS. AF_06/2014	m²	1005.19
3.5	(COMPOSIÇÃO REPRESENTATIVA) EXECUÇÃO DE ESTRUTURAS DE CONCRETO ARMADO, PARA EDIFICAÇÃO HABITACIONAL UNIFAMILIAR TÉRREA (CASA ISOLADA), FCK = 25 MPA. AF_01/2017	m³	21.01
3.6	CONCRETO CICLOPICO FCK=10MPA 30% PEDRA DE MAO INCLUSIVE LANCAMENTO	m³	14.58
3.7	Revestimento cerâmico para piso ou parede, 30 x 60 cm, linha cetim blancou ou similar, Portobello ou similar, aplicado com argamassa industrializada ac-i, rejuntado, exclusive regularização de base ou emboço	m²	144.56
3.8	Revestimento cermico para parede, 10 x 10 cm, Elizabeth, linha cristal piscina, aplicado com argamassa industrializada ac-ii, rejunte epoxi, exclusive regularizao de base ou emboo - Rev 01	m²	281.71
4	**PISOS**		
4.1	EXECUÇÃO DE PASSEIO (CALÇADA) OU PISO DE CONCRETO COM CONCRETO MOLDADO IN LOCO,	m²	55.06

Este documento encontra-se registrado no Conselho Regional de Engenharia e Agronomia da Paraíba, vinculado à Certidão nº 168847/2021, emitida em 06/10/2021

Certidão nº 168847/2021
07/10/2021, 08:54
Chave de Impressão: W4ZYx
O documento neste ato registrado foi emitido em 04/10/2021 e contém 5 folhas

Conselho Regional de Engenharia e Agronomia da Paraíba
Av. Dom Pedro I, 809 - Tambiá - João Pessoa - PB
Tel: + 55 (83) 3533 2525 E-mail: creapb@creapb.org.br

CREA-PB
Impresso em: 07/10/2021, às 08:54

COVALE CONST. E SERVIÇOS EIRELI
CNPJ: 11.170.903/0001-40
PAG. 132

ESTADO DA PARAIBA
PREFEITURA MUNICIPAL DE SÃO JOSE DE PIRANHAS/PB
CNPJ 08.924.052/0001-66

	USINADO, ACABAMENTO CONVENCIONAL, NÃO ARMADO. AF_07/2016		
4.2	ARMAÇÃO DE LAJE DE UMA ESTRUTURA CONVENCIONAL DE CONCRETO ARMADO EM UMA EDIFICAÇÃO TÉRREA OU SOBRADO UTILIZANDO AÇO CA-60 DE 5,0 MM - MONTAGEM. AF_12/2015	KG	284,41
4.3	Revestimento cerâmico para piso ou parede, 30 x 60 cm, linha cetim blancou ou similar, Portobello ou similar, aplicado com argamassa industrializada ac-i, rejuntado, exclusive regularização de base ou emboço	m²	14,52
4.4	REVESTIMENTO CERÂMICO PARA PISO COM PLACAS TIPO ESMALTADA EXTRA DE DIMENSÕES 60X60 CM APLICADA EM AMBIENTES DE ÁREA MAIOR QUE 10 M2. AF_06/2014	m²	649,4
4.5	EXECUÇÃO DE PASSEIO EM PISO INTERTRAVADO, COM BLOCO RETANGULAR COLORIDO DE 20 X 10 CM, ESPESSURA 6 CM. AF_12/2015	m²	681,00
4.6	EXECUÇÃO DE PAVIMENTO EM PISO INTERTRAVADO, COM BLOCO SEXTAVADO DE 25 X 25 CM, ESPESSURA 6 CM. AF_12/2015	m²	248,07
4.7	GUIA (MEIO-FIO) CONCRETO, MOLDADA IN LOCO EM TRECHO CURVO COM EXTRUSORA, 15 CM BASE X 30 CM ALTURA. AF_06/2016	M	294,21
4.8	PINTURA ACRILICA EM PISO CIMENTADO DUAS DEMAOS	m²	39,75
4.9	Piso tátil direcional e/ou alerta, de concreto, na cor natural, p/deficientes visuais, dimensões 25x25cm, aplicado com argamassa industrializada ac-ii, rejuntado, exclusive regularização de base	m²	5,55
4.10	DEMOLICAO DE PISO CIMENTADO BSE CONCRETO 8CM(SILOS)	m²	201,39
4.11	LASTRO COM MATERIAL GRANULAR (AREIA MÉDIA), APLICADO EM PISOS OU RADIERS, ESPESSURA DE *10 CM*. AF_07/2019	m³	20,14
4.12	EXECUÇÃO DE PASSEIO (CALÇADA) OU PISO DE CONCRETO COM CONCRETO MOLDADO IN LOCO, FEITO	m²	201,39

Este documento encontra-se registrado no Conselho Regional de Engenharia e Agronomia da Paraiba, vinculado à Certidão nº 168847/2021, emitida em 06/10/2021

Certidão nº 168847/2021
07/10/2021, 08:54
Chave de Impressão: W4ZYx
O documento neste ato registrado foi emitido em 04/10/2021 e contém 5 folhas

Conselho Regional de Engenharia e Agronomia da Paraiba
Av. Dom Pedro I, 809 - Tambia - João Pessoa - PB
Tel: + 55 (83) 3533 2525 E-mail: creapb@creapb.org.br

CREA-PB
Impresso em: 07/10/2021, às 08:54

COVALE CONST. E SERVIÇOS EIRELI
CNPJ: 11.170.503/0001-40
Mg. 183

ESTADO DA PARAIBA
PREFEITURA MUNICIPAL DE SÃO JOSE DE PIRANHAS/PB
CNPJ 08.924.052/0001-66

	EM OBRA, ACABAMENTO CONVENCIONAL, ESPESSURA 12 CM, ARMADO. AF_07/2016		
4.13	EXECUÇÃO DE PASSEIO EM PISO INTERTRAVADO COLORIDO, COM BLOCO RETANGULAR COR NATURAL DE 20 X 10 CM, ESPESSURA 6 CM. AF_12/2015	m²	671,11
5	INSTALAÇÕES ELÉTRICAS		
5.1	QUADRO DE DISTRIBUICAO DE ENERGIA DE EMBUTIR, EM CHAPA METALICA, PARA 3 DISJUNTORES TERMOMAGNETICOS MONOPOLARES SEM BARRAMENTO FORNECIMENTO E INSTALACAO	UN	1
5.2	DISJUNTOR TERMOMAGNETICO MONOPOLAR PADRAO NEMA (AMERICANO) 35 A 50A 240V, FORNECIMENTO E INSTALACAO	UN	3
5.3	ELETRODUTO FLEXÍVEL CORRUGADO, PVC, DN 25 MM (3/4"), PARA CIRCUITOS TERMINAIS, INSTALADO EM LAJE - FORNECIMENTO E INSTALAÇÃO. AF_12/2015	M	65
5.4	ELETRODUTO FLEXÍVEL CORRUGADO, PVC, DN 32 MM (1"), PARA CIRCUITOS TERMINAIS, INSTALADO EM LAJE - FORNECIMENTO E INSTALAÇÃO. AF_12/2015	M	100
5.5	CABO DE COBRE FLEXÍVEL ISOLADO, 2,5 MM², ANTI-CHAMA 450/750 V, PARA CIRCUITOS TERMINAIS - FORNECIMENTO E INSTALAÇÃO. AF_12/2015	M	500
5.6	CABO DE COBRE FLEXÍVEL ISOLADO, 4 MM², ANTI-CHAMA 450/750 V, PARA CIRCUITOS TERMINAIS - FORNECIMENTO E INSTALAÇÃO. AF_12/2015	M	130
5.7	CAIXA DE PASSAGEM 30x30x40 COM TAMPA E DRENO BRITA	UN	16
6	DIVERSOS		
6.1	Guarda-corpo em tubo de aço inox ø=1 1/2", duplo, com montantes e fechamento em tubo inox ø=1 1/2", h=96cm, c/acabamento polido, p/fixação em piso	m	66,28
6.2	Madeiramento em massaranduba/madeira de lei, peça serrada 5cm x 14cm com abertura de encaixes	m	166,4
6.3	Madeiramento em massaranduba/madeira de lei, peça serrada 7cm x 20 cm com abertura de encaixes	m	151,2

Este documento encontra-se registrado no Conselho Regional de Engenharia e Agronomia da Paraíba, vinculado à Certidão nº 168847/2021, emitida em 06/10/2021

Certidão nº 168847/2021
07/10/2021, 08:54
Chave de impressão W4ZYX
O documento neste ato registrado foi emitido em 04/10/2021 e contém 5 folhas

COVALE CONST. E SERVIÇOS EIRELI
CNPJ: 11.170.903/0001-80
PAG. 134

ESTADO DA PARAIBA
PREFEITURA MUNICIPAL DE SÃO JOSE DE PIRANHAS/PB
CNPJ 08.924.052/0001-66

6.4	PINTURA DE PROTEÇÃO EM VERNIZ SINTÉTICO BRILHANTE EM MADEIRA, TRÊS DEMÃOS	m	144,88

São José de Piranhas, 10 de setembro de 2021.

CARTÓRIO 2H S. José de Piranhas-PB

Prefeitura Municipal de São José de Piranhas

Rafael Pereira da Silva Junior – Engenheiro Fiscal da Prefeitura Municipal

CREA: 161600184-4 – Matrícula: 0010328

CARTÓRIO ZUZA HOLANDA - 1º OFÍCIO

Este documento encontra-se registrado no Conselho Regional de Engenharia e Agronomia da Paraíba, vinculado à Certidão nº 168847/2021, emitida em 06/10/2021

CARTÓRIO 2H S. José de Piranhas-PB

Prefeitura Municipal de São José de Piranhas

Francisco Mendes Campos – Prefeito

1º SERVIÇO NOTARIAL E REGISTRAL
Rua Inácio Lira, 281, Centro, São José de Piranhas - PB
Reconheço, por autenticidade, a(s) firma(s) de:
FRANCISCO MENDES CAMPOS
Data: São José de Piranhas PB - 23/09/2021
Tabelião: ANILMA MARIA RAMALHO DE ANDRADE
Selo Digital: AL5274314KK
Consulte a autenticidade em https://selodigital.tjpb.jus.br
Emol R$10,47 ISS R$0,52 Fetpen R$0,31 MP R$0,17 Fepj R$2,10

Anilma Maria Ramalho de Andrade
OFICIALA
1º Serviço Notarial e Registral
Zuza Holanda

CARTÓRIO ZUZA HOLANDA - 1º OFÍCIO

Anilma Maria Ramalho de Andrade
OFICIALA
1º Serviço Notarial e Registral
Zuza Holanda

1º SERVIÇO NOTARIAL E REGISTRAL
Rua Inácio Lira, 281, Centro, São José de Piranhas - PB
Reconheço, por autenticidade, a(s) firma(s) de:
RAFAEL PEREIRA DA SILVA JUNIOR
Data: São José de Piranhas PB - 23/09/2021
Tabelião: ANILMA MARIA RAMALHO DE ANDRADE
Selo Digital: AL5274314KK
Consulte a autenticidade em https://selodigital.tjpb.jus.br
Emol R$10,47 ISS R$0,52 Fetpen R$0,31 MP R$0,17 Fepj R$2,10

Certidão nº 168847/2021
07/10/2021, 08:54
Chave de Impressão: W4ZYx
O documento neste ato registrado foi emitido em 04/10/2021 e contém 5 folhas

Certidão de Acervo Técnico - CAT
Resolução Nº 1025 de 30 de Outubro de 2009

CREA-PB

CAT COM REGISTRO DE ATESTADO

165877/2021

Atividade concluída

Conselho Regional de Engenharia e Agronomia da Paraíba

CERTIFICAMOS, em cumprimento ao disposto na Resolução nº 1.025, de 30 de outubro de 2009, do Confea, que consta dos assentamentos deste Conselho Regional de Engenharia e Agronomia da Paraíba - Crea-PB, o Acervo Técnico do profissional **BRUNO PEREIRA DE SOUSA** referente à(s) Anotação(ões) de Responsabilidade Técnica - ART abaixo discriminada(s):

COVALE CONST. E SERVIÇOS EIRELI
CNPJ: 11.170.603/0001-53
PAG: 135 / 292

Profissional: **BRUNO PEREIRA DE SOUSA**
Registro: **11099742019PB** RNP: **1618597051**
Título profissional: ENGENHEIRO CIVIL

Número da ART: **PB20190255888** Tipo de ART: OBRA / SERVIÇO Registrada em: 05/06/2019 Baixada em: 08/07/2021
Forma de registro: SUBSTITUIÇÃO Participação técnica: INDIVIDUAL
Empresa contratada: **COVALE CONSTRUÇÕES E SERVIÇOS EIRELI - ME**

Contratante: **Prefeitura Municipal de Santa Luzia - Pb** CPF/CNPJ: **09.090.689/0001-67**
Endereço do contratante: PRAçA Estanislau de Medeiros Nº: s/n
Complemento: Bairro: Antônio Bento de Morais
Cidade: SANTA LUZIA UF: PB CEP: 58600000
Contrato: Celebrado em:
Valor do contrato: R$ 488.382,88 Tipo de contratantee: Pessoa Jurídica de Direito Público
Ação institucional: Órgão Público
Endereço da obra/serviço: RUA São Sebastião Nº: s/n
Complemento: Bairro: São Sebastião
Cidade: SANTA LUZIA UF: PB CEP: 58600000
Data de início: 27/05/2019 Conclusão efetiva: 27/11/2019
Finalidade: SEM DEFINIÇÃO
Proprietário: Prefeitura Municipal de Santa Luzia - Pb CPF/CNPJ: 09.090.689/0001-67

Atividade Técnica: **1 - DIRETA** OBRAS E SERVIÇOS - CONSTRUÇÃO CIVIL > EDIFICAÇÕES > #1002 - INSTALAÇÃO ELÉTRICA DE BAIXA TENSÃO 15 - EXECUÇÃO 906.84 metro quadrado; **1 - DIRETA** OBRAS E SERVIÇOS - CONSTRUÇÃO CIVIL > EDIFICAÇÕES > #1003 - INSTALAÇÃO HIDRÁULICA 15 - EXECUÇÃO 906.84 metro quadrado; **1 - DIRETA** OBRAS E SERVIÇOS - CONSTRUÇÃO CIVIL > EDIFICAÇÕES > #1005 - INSTALAÇÃO SANITÁRIA 15 - EXECUÇÃO 906.84 metro quadrado; **1 - DIRETA** OBRAS E SERVIÇOS - CONSTRUÇÃO CIVIL > SISTEMAS CONSTRUTIVOS > SISTEMA CONSTRUTIVO > #1242 - EM ALVENARIA 15 - EXECUÇÃO 906.84 metro quadrado; **1 - DIRETA** OBRAS E SERVIÇOS - CONSTRUÇÃO CIVIL > SISTEMAS CONSTRUTIVOS > SISTEMA CONSTRUTIVO > #1243 - EM METÁLICO 40 - MONTAGEM 906.84 metro quadrado;

Observações

Construção de uma quadra coberta no município de Santa Luzia-Pb, conforme convênio nº 862694/2017/Ministério do Esporte/Caixa

Informações Complementares

CERTIFICAMOS, finalmente, que se encontra vinculado à presente Certidão de Acervo Técnico -- CAT, o atestado contendo 9 folha(s), expedido pelo contratante da obra/serviço, a quem cabe a responsabilidade pela veracidade e exatidão das informações nele constantes.

Certidão de Acervo Técnico nº 165877/2021
12/07/2021, 13:11
Cx4ba

A Certidão de Acervo Técnico (CAT) à qual o atestado está vinculado constituirá prova da capacidade técnico-profissional da pessoa jurídica somente se o responsável técnico indicado estiver na Certidão de Registro e Quitação (CRQ) apresentada.

Certificamos que se encontra vinculado à presente CAT o atestado apresentado em cumprimento à Lei nº 8.666/93, expedido pela pessoa jurídica contratante/proprietário, a quem cabe a responsabilidade pela veracidade e exatidão das informações nele constantes. É de responsabilidade deste Conselho a verificação da atividade profissional em conformidade com a Lei nº 5.194/66 e Resoluções do Conselho Federal de Engenharia e Agronomia - CONFEA

Esta certidão perderá a validade, caso ocorra qualquer alteração posterior dos elementos cadastrais nela contidos.

A autenticidade desta Certidão pode ser verificada em: http://crea-pb.sitac.com.br/publico/, com a chave: Cx4ba

ESTADO DA PARAÍBA
PREFEITURA MUNICIPAL DE SANTA LUZIA-PB.

COVALE CONST. E SERVIÇOS EIRELI
CNPJ: 11.170.603/0001-58
PAG. 136

ATESTADO

Atestamos para os devidos fins, que o **ENGENHEIRO CIVIL, BRUNO PEREIRA DE SOUZA**, inscrito no CREA sob o nº 1618597051, através da empresa **COVALE CONSTRUÇÕES E SERVIÇOS EIRELI**. Inscrita no CNPJ nº 11.170.603/0001-58, com inscrição no CREA nº 5524/PB, executou satisfatoriamente, no município de Santa Luzia – PB, a IMPLANTAÇÃO E MODERNIZAÇÃO DE INFRAESTRUTURA ESPORTIVA no perímetro urbano, deste município, conforme contrato 1047916/2017 anotado na art de execução nº PB20190255888 e art de fiscalização PB20190256452 – conforme planilha descrição de serviços e de quantitativos abaixo.

- Objeto: Implantação e Modernização de m Infraestrutura Esportiva no Município de Santa Luzia/PB.
- Agente promotor: Prefeitura Municipal de Santa Luzia-PB.
- Empresa Contratada: Covale Construções e Serviços Eireli0119/2019.
- Localização: Perímetro urbano – Município de Santa Luzia-PB.

PLANILHA DE QUANTITATIVOS

ITEM	ESPECIFICAÇÃO/DESCRIMINAÇÃO DOS SERVIÇOS	UNIDADE	QUANTIDADE
QUADRA			
1.0	SERVIÇOS PRELIMINARES		
1.1	Placa de obra em chapa de aço galvanizado	m²	10,00
1.2	Locação convencional de obra, através de gabarito de tábuas corridas pontelateadas, com reaproveitamento de 3 vezes	m²	957,22
2.0	MOVIMENTO DE TERRA		
2.1	Escavação manual de valas	m³	20,51
2.2	Preparo de fundo de vala com largura menor que 1,5m, em local com nivel baixo de interferência.	m²	37,29
3.0	INFRA-ESTRUTURA: FUNDAÇÕES (TODA A QUADRA)		
3.1	Sapatas Isoladas/Arranque dos Pilares		
3.1.1	Escavação manual de valas em terra compacta, prof. de 0 m < h <= 1 m	m³	38,60
3.1.2	Regularização e compactação do fundo de valas com soquete	m²	24,90
3.1.3	Lastro de concreto, preparo mecanico, incluso aditivo impermeabilizante	m²	1,25
3.1.4	Forma tábua p/ concreto em fundacao c/ reaproveitamento 4x.	m²	86,05
3.1.5	Armação de fundações e estruturas de concreto armado, exceto vigas, pilares e lajes (de edificios de múltiplos pavimentos, edificação térrea ou sobrado), utilizando aço CA-60 de 5.0 mm - montagem	kg	172,30

José Alexandre de Araújo
Prefeito Constitucional
CPF.: 374.318.[illegible]-53
Pref. Mun. de Santa Luzia - PB

Guilherme Augusto D. de Morais
ENGENHEIRO CIVIL
CREA: 161600182-8

Este documento encontra-se registrado no Conselho Regional de Engenharia e Agronomia da Paraiba, vinculado à Certidão nº 165877/2021, emitida em 12/07/2021

Certidão nº 165877/2021
12/07/2021, 16:24
Chave de impressão: Cx4ba
O documento neste ato registrado foi emitido em 12/07/2021 e contém 9 folhas

COVALE CONST. E SERVIÇOS EIRELI
CNPJ: 11.170.603/0001-58
PAG. 137

ESTADO DA PARAÍBA
PREFEITURA MUNICIPAL DE SANTA LUZIA-PB.

3.1.6	Armação de fundações e estruturas de concreto armado, exceto vigas, pilares e lajes (de edifícios de múltiplos pavimentos, edificação térrea ou sobrado), utilizando aço CA-50 de 16 mm - montagem	kg	495,50
3.1.7	Armação de fundações e estruturas de concreto armado, exceto vigas, pilares e lajes (de edifícios de múltiplos pavimentos, edificação térrea ou sobrado), utilizando aço CA-50 de 12.5 mm - montagem	kg	41,20
3.1.8	Armação de fundações e estruturas de concreto armado, exceto vigas, pilares e lajes (de edifícios de múltiplos pavimentos, edificação térrea ou sobrado), utilizando aço CA-50 de 10.0 mm - montagem	kg	66,00
3.1.9	Armação de fundações e estruturas de concreto armado, exceto vigas, pilares e lajes (de edifícios de múltiplos pavimentos, edificação térrea ou sobrado), utilizando aço CA-50 de 6.3 mm - montagem	kg	78,00
3.1.10	Concreto FCK=25 MPA, virado em betoneira, sem lançamento	m³	12,74
3.1.11	Lançamento com uso de baldes, adensamento e acabamento de concreto em estruturas	m³	12,74
3.1.12	Reaterro manual apiloado com soquete	m³	25,86
3.2	**Alvenaria de pedra argamassada**		
3.2.1	Preparo de fundo de vala com largura menor que 1,5m, em local com nível baixo de interferência	m²	37,29
3.2.2	Embasamento c/pedra argamassada utilizando arg.cim/areia 1:4	m³	14,92
3.3	**Vigas Baldrame (cintamento)**		
3.3.1	Forma tábua p/ concreto em fundacao c/ reaproveitamento 4x.	m²	27,97
3.3.2	Armação de fundações e estruturas de concreto armado, exceto vigas, pilares e lajes (de edifícios de múltiplos pavimentos, edificação térrea ou sobrado), utilizando aço CA-60 de 5.0 mm - montagem	kg	57,43
3.3.3	Armação de fundações e estruturas de concreto armado, exceto vigas, pilares e lajes (de edifícios de múltiplos pavimentos, edificação térrea ou sobrado), utilizando aço CA-50 de 6.3 mm - montagem	kg	91,37
3.3.4	Concreto FCK=25 MPA, virado em betoneira, sem lançamento	m³	2,80
3.3.5	Lançamento com uso de baldes, adensamento e acabamento de concreto em estruturas	m³	2,80
3.4	**Alvenaria de embasamento**		
3.4.1	Alvenaria de vedação de blocos cerâmicos furados na horizontal de 14x9x19cm (espessura 14cm, bloco deitado) de paredes com área liquida maior ou igual a 6m² sem vãos e argamassa de assentamento com preparo em betoneira.	m²	39,79
4.0	**SUPERESTRUTURA (PILARES, VIGAS E LAJES) - TODA A QUADRA**		
4.1	**Concreto Armado para Pilares da Edificação**		
4.1.1	Montagem e desmontagem de fôrma de pilares retangulares e estruturas similares com área média das seções maior que 0,25 m², pé-direito simples, em chapa de madeira compensada plastificada, 18 utilizações	m²	311,32
4.1.2	Armação de pilar ou viga de uma estrutura convencional de concreto armado em uma edificação térrea ou sobrado utilizando aço ca-60 de 5.0 mm - montagem	kg	363,60
4.1.3	Armação de pilar ou viga de uma estrutura convencional de concreto armado em uma edificação térrea ou sobrado utilizando aço ca-50 de 10.0 mm - montagem	kg	224,30
4.1.4	Armação de pilar ou viga de uma estrutura convencional de concreto armado em uma edificação térrea ou sobrado utilizando aço ca-50 de 12.5 mm - montagem	kg	57,40
4.1.5	Armação de pilar ou viga de uma estrutura convencional de concreto armado em uma edificação térrea ou sobrado utilizando aço ca-50 de 16.0 mm - montagem	kg	1463,60
4.1.6	Concreto FCK=25MPA, virado em betoneira, sem lançamento	m³	36,20
4.1.7	Lançamento com uso de baldes, adensamento e acabamento de concreto em estruturas	m³	36,20
4.2	**Concreto Armado para Vigas da Edificação**		

José Alexandro de Araújo
Prefeito Constitucional
CPF: 374.318.894 - 53
Pref. Mun. de Santa Luzia - PB

Guilherme Augusto D. de Morais
ENGENHEIRO CIVIL
CREA: 181600182-6

Este documento encontra-se registrado no Conselho Regional de Engenharia e Agronomia da Paraíba, vinculado à Certidão nº 165877/2021, emitida em 12/07/2021

Certidão nº 165877/2021
12/07/2021, 16:24
Chave de impressão: Cx4ba
O documento neste ato registrado foi emitido em 12/07/2021 e contém 9 folhas

COVALE CONST. E SERVIÇOS EIRELI
CNPJ: 11.170.603/0001-58
PAG 138

ESTADO DA PARAÍBA
PREFEITURA MUNICIPAL DE SANTA LUZIA-PB.

4.2.1	Montagem e desmontagem de fôrma de pilares retangulares e estruturas similares com área média das seções maior que 0,25 m², pé-direito simples, em chapa de madeira compensada plastificada, 18 utilizações	m²	121,49
4.2.2	Armação de pilar ou viga de uma estrutura convencional de concreto armado em uma edificação térrea ou sobrado utilizando aço ca-60 de 5.0 mm - montagem	kg	143,20
4.2.3	Armação de pilar ou viga de uma estrutura convencional de concreto armado em uma edificação térrea ou sobrado utilizando aço ca-50 de 6.3 mm - montagem	kg	153,10
4.2.4	Armação de pilar ou viga de uma estrutura convencional de concreto armado em uma edificação térrea ou sobrado utilizando aço ca-50 de 12.5 mm - montagem	kg	46,00
4.2.5	Armação de pilar ou viga de uma estrutura convencional de concreto armado em uma edificação térrea ou sobrado utilizando aço ca-50 de 16.0 mm - montagem	kg	168,20
4.2.6	Concreto FCK=25MPA, virado em betoneira, sem lançamento	m³	5,93
4.2.7	Lançamento com uso de baldes, adensamento e acabamento de concreto em estruturas	m³	5,93
4.3	**Cintamento (blocos de canaleta)**		
4.3.1	Cinta de amarração de alvenaria moldada in loco com utilização de blocos canaleta	m	109,58
4.4	**Concreto Armado para Vergas e Contravergas**		
4.4.1	Verga pré-moldada para portas com até 1,5 m de vão.	m	1,80
4.4.2	Verga pré-moldada para portas com mais de 1,5 m de vão.	m	6,00
5.0	**ELEVAÇÃO (murada)**		
5.1	Alvenaria de vedação de blocos cerâmicos furados na vertical de 9x19x19cm (espessura 9cm) de paredes com área liquida maior ou igual a 6m² com vãos e argamassa de assentamento com preparo em betoneira.)	m²	221,47
6.0	**ESQUADRIAS**		
6.1	**Portão de ferro**		
6.1.1	Portão de ferro em chapa galvanizada plana 14 gsg	m²	12,00
6.2	**Elemento Vazado**		
6.2.1	Cobogo ceramico (elemento vazado), 9x20x20cm, assentado com argamassa traco 1:4 de cimento e areia	m²	182,34
7.0	**COBERTURA**		
7.1	Fabricação e instalação de tesoura em arco inteira em aço, para vãos de 6 a 24 m e para qualquer tipo de telha, incluso içamento.	kg	5892,71
7.2	Telhamento com telha de aço/alumínio e = 0,5 mm, com até 2 águas, incluso içamento	m²	798,84
7.3	Calha em chapa de aco galvanizado numero 24, desenvolvimento de 33cm	m	72,00
7.4	**Drenagem Pluvial**		
7.4.1	Tubo pvc, série r, água pluvial, dn 100 mm, fornecido e instalado em condutores verticais de águas pluviais	m	30,90
4.2	Joelho 90 graus, pvc, serie r, água pluvial, dn 100 mm, junta elástica , fornecido e instalado em ramal de encaminhamento.	Unid.	2,00
7.4.3	Caixa de inspeção em alvenaria de tijolo maciço 60x60x60cm, revestida internamento com barra lisa (cimento e areia, traço 1:4) e=2,0cm, com tampa pré-moldada de concreto e fundo de concreto 15mpa tipo c - escavação e confecção	Unid.	2,00
8.0	**IMPERMEABILIZAÇÃO**		
8.1	Impermeabilização de estruturas enterradas, com tinta asfáltica, duas demãos	m²	128,00
9.0	**REVESTIMENTO DE PAREDES/TETOS**		
9.1	Chapisco aplicado tanto em pilares e vigas de concreto como em fachada, com colher de pedreiro. Arg. 1:3 com prep. em betoneira	m²	442,95

José Alexandre de Araújo
Prefeito Constitucional
CPF.: 374.318.594 - 53
Pref. Mun. de Santa Luzia - PB

Guilherme Augusto D. de Morais
ENGENHEIRO CIVIL
CREA: 181600182-8

Este documento encontra-se registrado no Conselho Regional de Engenharia e Agronomia da Paraiba, vinculado à Certidão nº 165877/2021, emitida em 12/07/2021

Certidão nº 165877/2021
12/07/2021, 16:24
Chave de Impressão: Cx4ba
O documento neste ato registrado foi emitido em 12/07/2021 e contém 9 folhas

COVALE CONST. E SERVIÇOS EIRELI
CNPJ: 11.170.603/0001-58
PAG. 130

ESTADO DA PARAÍBA
PREFEITURA MUNICIPAL DE SANTA LUZIA-PB.

9.2	Massa única, para recebimento de pintura, em argamassa traço 1:2:8, preparo manual, aplicada manualmente em faces internas de paredes, espessura de 20mm, com execução de taliscas	m²	442,95
10.0	**PAVIMENTAÇÃO**		
10.1	Execução de piso de concreto com concreto moldado in loco, feito em obra, acabamento convencional, espessura 5 cm, armado	m²	602,10
10.2	Piso em granilite, marmorite ou granilina espessura 8 mm, incluso juntas de dilatação plásticas e regularização de e=2,0cm	m²	602,10
10.3	Assentamento de guia (meio-fio) em trecho reto, confeccionada em concreto pré-fabricado, dimensões 100x15x13x20 cm (comprimento x base inferior x base superior x altura), para urbanização interna de empreendimentos.	m	126,36
10.4	Execução de passeio (calçada) ou piso de concreto com concreto moldado in loco, feito em obra, acabamento convencional, não armado.	m²	22,25
10.5	Piso podotátil em placa cimenticia, assentado com argamassa em rampa do passeio público	m²	31,44
11.0	**PINTURA**		
11.1	Aplicação de fundo selador acrílico em paredes, uma demão	m²	807,63
11.2	Aplicação e lixamento de massa látex em paredes, uma demão	m²	807,63
11.3	Aplicação manual de pintura com tinta látex acrílica em paredes, duas demãos	m²	807,63
11.4	Pintura acrilica em piso cimentado, duas demãos	m²	26,19
11.5	Pintura com tinta protetora acabamento grafite esmalte sobre superficie metalica, 2 demaos	m²	24,00
12.0	**INSTALAÇÃO ELÉTRICA (REFERENTE À TODA QUADRA)**		
12.1	Interruptor simples (1 módulo), 10a/250v, incluindo suporte e placa - fornecimento e instalação	Unid.	3,00
12.2	Interruptor simples (1 módulo), com 1 tomada de embutir 2P+T 10a/250v, incluindo suporte e placa - fornecimento e instalação	Unid.	2,00
12.3	Tomada baixa de embutir (1 módulo), 2P+T 10 A, incluindo suporte e placa - fornecimento e instalação.	Unid.	8,00
12.4	Disjuntor monopolar tipo din, corrente nominal de 10a - fornecimento e instalação	Unid.	2,00
12.5	Disjuntor monopolar tipo din, corrente nominal de 16a - fornecimento e instalação	Unid.	1,00
12.6	Disjuntor monopolar tipo din, corrente nominal de 40a - fornecimento e instalação	Unid.	1,00
12.7	Cabo de cobre flexivel isolado, 1,5 mm², anti-chama 450/750 V, para circuitos terminais - fornecimento e instalação	m	129,40
12.8	Cabo de cobre flexivel isolado, 2,5 mm², anti-chama 450/750 V, para circuitos terminais - fornecimento e instalação	m	234,20
12.9	Cabo de cobre flexivel isolado, 4,0 mm², anti-chama 450/750 V, para circuitos terminais - fornecimento e instalação	m	162,60
12.10	Cabo de cobre flexivel isolado, 2,5 mm², anti-chama 0,6/1,0KV, para circuitos terminais - fornecimento e instalação	m	4,80
12.11	Eletroduto flexível corrugado, PVC, DN 25 mm (3/4"), para circuitos terminais, instalado em parede - fornecimento e instalação	m	67,70
12.12	Eletroduto flexivel corrugado, PVC, DN 32 mm (1"), para circuitos terminais, instalado em parede - fornecimento e instalação	m	1,00
12.13	Abracadeira em aco para amarracao de eletrodutos, tipo d, com 3/4" e cunha de fixacao	Unid.	87,00
12.14	Eletroduto rigido roscável, pvc, DN25 (3/4"), para circuitos terminais, instalado em laje - fornecimento e instalação.	m	94,90
12.15	Luva para eletroduto, pvc, roscável, dn 25 mm (3/4"), para circuitos terminais - fornecimento e instalação	Unid.	27,00

José Alexandre de Araújo
Prefeito Constitucional
CPF.: 374.316.604-53
Pref. Mun. de Santa Luzia - PB

Guilherme Augusto D. de Morais
ENGENHEIRO CIVIL
CREA: 161600182-8

Este documento encontra-se registrado no Conselho Regional de Engenharia e Agronomia da Paraíba, vinculado à Certidão nº 165877/2021, emitida em 12/07/2021

Certidão nº 165877/2021
12/07/2021, 16:24
Chave de Impressão: Cx4ba
O documento neste ato registrado foi emitido em 12/07/2021 e contém 9 folhas

COVALE CONST. E SERVIÇOS EIRELI
CNPJ: 11.170.803/0001-58
PAG 140 / 292

ESTADO DA PARAÍBA
PREFEITURA MUNICIPAL DE SANTA LUZIA-PB.

12.16	Luminaria tipo calha, de sobrepor, com reator de partida e lampada flourescente 2x36 W, completa, fornecimento e instalação	Unid.	6,00
12.17	Refletor retangular fechado com lampada vapor metalico 400 w	Unid.	8,00
12.18	Caixa octogonal 3" x 3", pvc, instalada em laje - fornecimento e instalação	Unid.	14,00
12.19	Caixa retangular 4" x 2" , PVC , instalada em parede - fornecimento e instalação	Unid.	13,00
12.20	Entrada de energia elétrica aérea trifásica 50a com poste de concreto, inclusive cabeamento, caixa de proteção para medidor e aterramento	Unid.	1,00
13.0	**RAMPAS**		
13.1	Concreto Fck=15 Mpa,traço 1:3,5:3,5 (cimento/areia média/brita 1), preparo com betoneira, sem lançamento	unid	1,00
14.0	**COMBATE A INCÊNDIO**		
14.1	Extintor incendio agua-pressurizada 10l incl suporte parede carga completa fornecimento e colocacao	Unid.	3,00
14.2	Extintor incendio tp po quimico 6kg - fornecimento e instalacao	Unid.	3,00
14.3	Bloco autônomo de iluminação de emergência 2x8W	Unid.	13,00
14.4	Placas de Sinalização de Orientação e Salvamento (saídas de emergencia/rotas de Fuga) - Placa identificação acrilico 20x40cm - fornecimento e colocação	Unid.	13,00
14.5	Placa fotoluminescente para sinalização extintor 30x30cm - fornecimento e colocação	Unid.	3,00
15.0	**EQUIPAMENTOS**		
15.1	Conjunto para futsal com traves oficiais de 3,00 x 2,00 m em tubo de aco galvanizado 3" com requadro em tubo de 1", pintura em primer com tinta esmalte sintetico e redes de polietileno fio 4 mm	unid	1,00
15.2	Estrutura completa oficial p/tabela de basquete em tubo aço galvanizado 2", com tabela e cesta, fornecimento e instalação	unid	1,00
15.3	Conjunto para quadra de volei com postes em tubo de aco galvanizado 3", h ="255" cm, pintura em tinta esmalte sintetico, rede de nylon com 2 mm, malha 10 x10 cm e antenas oficiais em fibra de vidro	unid	1,00
16.0	**SERVIÇOS FINAIS**		
16.1	Limpeza final da obra	m²	957,22

BANHEIROS E VESTIÁRIOS

1.0	**MOVIMENTO DE TERRA**		
1.1	Escavação manual de valas em terra compacta, prof. de 0 m < h <= 1 m	m³	10,37
1.2	Locação convencional de obra, através de gabarito de tábuas corridas pontelateadas, com reaproveitamento de 3 vezes	m²	44,15

José Alexandre de Araújo
Prefeito Constitucional
CPF: 374.318.894 - 53
Pref. Mun. de Santa Luzia - PB

Guilherme Araújo D. de Morais
ENGENHEIRO CIVIL
CREA: 161600182-8

Este documento encontra-se registrado no Conselho Regional de Engenharia e Agronomia da Paraíba, vinculado à Certidão nº 165877/2021, emitida em 12/07/2021

Certidão nº 165877/2021
12/07/2021, 16:24
Chave de impressão: Cx4ba
O documento neste ato registrado foi emitido em 12/07/2021 e contém 9 folhas

ESTADO DA PARAÍBA
PREFEITURA MUNICIPAL DE SANTA LUZIA-PB.

COVALE CONST. E SERVIÇOS EIRELI
CNPJ: 11.170.603/0001-58
PAG 141 : 292

2.0	**INFRA-ESTRUTURA: FUNDAÇÕES**		
2.1	**Alvenaria de pedra argamassada**		
2.1.1	Regularização e compactação do fundo de valas com soquete	m²	15,96
2.1.2	Embasamento c/pedra argamassada utilizando arg.cim/areia 1:4	m³	6,38
2.2	**Vigas Baldrame (cintamento)**		
2.2.1	Forma tábua p/ concreto em fundacao c/ reaproveitamento 10x.	m²	11,97
2.2.2	Armação de fundações e estruturas de concreto armado, exceto vigas, pilares e lajes (de edificios de múltiplos pavimentos, edificação térrea ou sobrado), utilizando aço CA-60 de 5.0 mm - montagem	kg	24,64
2.2.3	Armação de fundações e estruturas de concreto armado, exceto vigas, pilares e lajes (de edificios de múltiplos pavimentos, edificação térrea ou sobrado), utilizando aço CA-50 de 6.3 mm - montagem	kg	39,10
2.2.4	Concreto FCK=25 MPA, virado em betoneira, sem lançamento	m³	1,20
2.2.5	Lançamento com uso de baldes, adensamento e acabamento de concreto em estruturas	m³	1,20
2.3	**Laje Pré-Moldada (Edificação)**		
2.3.1	Laje pre-moldada p/forro, sobrecarga 100kg/m², vaos ate 3,50m/e=8cm, c/lajotas e cap.c/conc fck=20mpa, 3cm, inter-eixo 38cm, c/ escor.o (reapr.3x) e ferragem negativa	m²	40,54
2.4	**Concreto Armado para Vergas e Contravergas**		
2.4.1	Verga pré-moldada para portas com até 1,5 m de vão.	m	6,00
3.0	**ELEVAÇÃO**		
3.1	Alvenaria de vedação de blocos cerâmicos furados na vertical de 9x19x19cm (espessura 9cm) de paredes com área liquida maior ou igual a 6m² com vãos e argamassa de assentamento com preparo em betoneira.)	m²	150,12
4.0	**ESQUADRIAS**		
4.1	**Portas de Aluminio e Madeira**		
4.1.1	Porta em aluminio de abrir tipo veneziana com guarnição, fixação com parafusos - fornecimento e instalação	m²	19,08
4.2	**Elemento Vazado**		
4.2.1	Cobogo ceramico (elemento vazado), 9x20x20cm, assentado com argamassa traco 1:4 de cimento e areia	m²	7,36
5.0	**COBERTURA**		
5.1	Forro de gesso em placas 60x60cm, espessura 1,2cm, inclusive fixação com arame	m²	39,78
6.0	**REVESTIMENTO DE PAREDES/TETOS**		
6.1	Chapisco aplicado tanto em pilares e vigas de concreto como em fachadas, com colher de pedreiro. Arg. 1:3 com prep. em betoneira	m²	304,65
6.2	Massa única, para recebimento de pintura, em argamassa traço 1:2:8, preparo manual, aplicada manualmente em faces internas de paredes, espessura de 20mm, com execução de taliscas	m²	304,65
6.3	Revestimento cerâmico para paredes internas com placas tipo grês ou semi-grês de dimensões 20x20 cm aplicadas em ambientes de área maior que 5 m² na altura inteira das paredes	m²	178,10
6.4	Contrapiso autonivelante, aplicado sobre laje, aderido, espessura 3cm.	m²	40,54
7.0	**PAVIMENTAÇÃO**		
7.1	Contrapiso em argamassa traço 1:4 (cimento e areia) , preparo manual, aplicado em áreas molhadas sobre impermeabilização, espessura 4 cm.	m²	39,78
7.2	Revestimento cerâmico para piso com placas tipo grês ou semi-grês de dimensões 35x35 cm aplicadas em ambientes de área maior que 10 m²	m²	39,78

José Alexandre de Araújo
Prefeito Constitucional
CPF.: 374.318.684 - 53
Pref. Mun. de Santa Luzia - PB

Guilherme Arnaldo D. de Morais
ENGENHEIRO CIVIL
CREA: 16.600182-8

Este documento encontra-se registrado no Conselho Regional de Engenharia e Agronomia da Paraíba, vinculado à Certidão nº 165877/2021, emitida em 12/07/2021

Certidão nº 165877/2021
12/07/2021, 16:24
Chave de Impressão: Cx4ba
O documento neste ato registrado foi emitido em 12/07/2021 e contém 9 folhas

COVALE CONST. E SERVIÇOS EIRELI
CNPJ: 11.170.603/0001-58
PAG. 142

ESTADO DA PARAÍBA
PREFEITURA MUNICIPAL DE SANTA LUZIA-PB.

8.0	PINTURA		
8.1	Aplicação de fundo selador acrílico em paredes, uma demão	m²	113,55
8.2	Aplicação mnanual de pintura com tinta látex acrílica em paredes, duas demãos	m²	113,55
9.0	INSTALAÇÃO HIDRÁULICA		
9.1	Tubulações e Conexões em PVC		
9.1.1	Bucha de redução soldável longa 50mm-32mm	Unid.	2,00
9.1.2	Joelho 90° soldável 25mm	Unid.	11,00
9.1.3	Joelho 90° soldável 32mm	Unid.	1,00
9.1.4	Joelho 90° soldável 40mm	Unid.	2,00
9.1.5	Joelho de redução 90° soldável 32mm-25mm	Unid.	3,00
9.1.6	Luva de redução pvc soldável 40mm-32mm	Unid.	1,00
9.1.7	Joelho de 90° soldável com bucha de latão 25mm-3/4"	Unid.	1,00
9.1.8	Tubo PVC Rígido soldável 20mm	m	8,07
9.1.9	Tubo PVC Rígido soldável 25mm	m	34,94
9.1.10	Tubo PVC Rígido soldável 32mm	m	4,27
9.1.11	Tubo PVC Rígido soldável 40mm	m	5,64
9.1.12	Tubo PVC Rígido soldável 50mm	m	9,95
9.1.13	Tê com bucha de latão na bolsa central, pvc, soldável, DN 25mmx1/2, instalado em ramal ou sub-ramal de água	Unid.	6,00
9.1.14	Adaptador com flanges livres, pvc, soldável longo, DN 50mmx1.1/2", para caixa d' água.	Unid.	2,00
9.1.15	Adaptador curto com bolsa e rosca para registro, pvc, soldável, dn 25mm x 3/4", instalado em ramal ou sub-ramal de água	Unid.	12,00
9.1.16	Luva soldável e com rosca, pvc, soldável, DN 25mm x 3/4" , instalado em ramal ou sub-ramal de água - fornecimento e instalação.	Unid.	6,00
9.1.17	Joelho 90g pvc soldável c/ rosca p/agua fria predial 20mmx1/2"	Unid.	3,00
9.1.18	Joelho reducao 90g pvc soldável c/ rosca p/agua fria predial 25mmx1/2"	Unid.	3,00
9.1.19	Tê, PVC, soldável, DN 25mm, instalado em ramal ou sub-ramal de água - fornecimento e instalação.	Unid.	8,00
9.1.20	Joelho reducao 90g pvc sold c/ bucha de latao 25mm x 1/2"	Unid.	7,00
9.1.21	Tê de redução, pvc, soldável, DN 50mmx40mm instalado em prumada de água	Unid.	2,00
9.1.22	Tê de redução, pvc, soldável, DN 50mmx25mm instalado em prumada de água	Unid.	3,00
9.2	Acessórios e Complementos		
9.2.1	Registro de gaveta com canopla cromada 3/4"	Unid.	4,00
9.2.2	Registro de gaveta com canopla cromada 1.1/4"	Unid.	2,00
9.2.3	Registro de pressão c/ canolpa cromada 3/4"	Unid.	6,00
9.2.4	Bolsa de ligacao em pvc flexivel para vaso sanitario 1.1/2 "	Unid.	6,00
9.2.5	Chuveiro plastico branco simples 5 " para acoplar em haste 1/2 ", agua fria	Unid.	6,00
9.2.6	Caixa d'água em polietileno, 1000 litros, com acessórios	Unid.	1,00
10.0	INSTALAÇÃO SANITÁRIA		
10.1	Tubulações e Conexões de PVC		
10.1.1	Curva curta 90 graus, PVC, série normal, esgoto predial, DN 40 mm, junta soldável, fornecido e instalado em ramal de descarga ou ramal de esgoto sanitário	Unid.	9,00
10.1.2	Bucha de redução de pvc, soldavel, longa , 50X40 mm para esgoto predial	Unid.	2,00
10.1.3	Joelho 45 graus, PVC, série normal, esgoto predial, DN 40 mm, junta soldável, fornecido e instalado em ramal de descarga ou ramal de esgoto sanitário	Unid.	7,00
10.1.4	Joelho 45 graus, PVC, série normal, esgoto predial, DN 50 mm, junta elástica, fornecido e instalado em ramal de descarga ou ramal de esgoto sanitário	Unid.	5,00
10.1.5	Joelho 45 graus, PVC, série normal, esgoto predial, DN 100 mm, junta elástica, fornecido e instalado em ramal de descarga ou ramal de esgoto sanitário	Unid.	2,00

José Alexandre de Araújo
Prefeito Constitucional
CPF.: 374.318.[illegible]4 - 53
Pref. Mun. de Santa Luzia - PB

Guilherme Augusto D. de Morais
ENGENHEIRO CIVIL
CREA: 161600182-8

Este documento encontra-se registrado no Conselho Regional de Engenharia e Agronomia da Paraíba, vinculado à Certidão nº 165877/2021, emitida em 12/07/2021

Certidão nº 165877/2021
12/07/2021, 16:24
Chave de Impressão: Cx4ba
O documento neste ato registrado foi emitido em 12/07/2021 e contém 9 folhas

COVALE CONST. E SERVIÇOS EIRELI
CNPJ: 11.170.603/0001-58
PAG. 143

ESTADO DA PARAÍBA
PREFEITURA MUNICIPAL DE SANTA LUZIA-PB.

10.1.6	Joelho 90 graus, PVC, série normal, esgoto predial, DN 100 mm, junta elástica, fornecido e instalado em ramal de descarga ou ramal de esgoto sanitário	Unid.	7,00
10.1.7	Joelho de 90° em pvc rígido c/ anéis, para esgoto secundário, diâm = 40mm	Unid.	9,00
10.1.8	Junção simples, PVC, série normal, esgoto predial, DN 100 x 100 mm, junta elástica, fornecido e instalado em ramal de descarga ou ramal de esgoto sanitário.	Unid.	2,00
10.1.9	Junção simples, PVC, série normal, esgoto predial, DN 50 x 50 mm, junta elástica, fornecido e instalado em ramal de descarga ou ramal de esgoto sanitário.	Unid.	1,00
10.1.10	Junção simples, PVC, série normal, esgoto predial, DN 100 x 50 mm, junta elástica, fornecido e instalado em ramal de descarga ou ramal de esgoto sanitário.	Unid.	1,00
10.1.11	Tubo PVC, série normal, esgoto predial, DN 40 mm, fornecido e instalado em ramal de descarga ou ramal de esgoto sanitário	m	14,19
10.1.12	Tubo PVC, série normal, esgoto predial, DN 50 mm, fornecido e instalado em ramal de descarga ou ramal de esgoto sanitário	m	13,37
10.1.13	Tubo PVC, série normal, esgoto predial, DN 100 mm, fornecido e instalado em ramal de descarga ou ramal de esgoto sanitário	m	45,15
10.2	**Acessórios e Complementos**		
10.2.1	Caixa sifonada, PVC, DN 100 x 100 x 50 mm, junta elástica, fornecida e instalada em ramal de descarga ou em ramal de esgoto sanitário	Unid.	7,00
10.2.2	Ralo sifonado , pvc, 100X40 mm , junta soldável, fornecimento e instalação em ramais	Unid.	3,00
10.2.3	Caixa de inspeção em alvenaria de tijolo maciço 60x60x60cm, revestida internamento com barra lisa (cimento e areia, traço 1:4) e=2,0cm, com tampa pré-moldada de concreto e fundo de concreto 15mpa tipo c - escavação e confecção	Unid.	5,00
10.3	**Sistema de Ventilação**		
10.3.1	Terminal de Ventilação 50 mm	Unid.	6,00
10.3.2	Joelho 90 graus, pvc, serie normal, esgoto predial, dn 50 mm, junta elástica, fornecido e instalado em prumada de esgoto sanitário ou ventilação.	Unid.	7,00
10.3.3	Te, pvc, serie normal, esgoto predial, dn 50 x 50 mm, junta elástica fornecido e instalado em prumada de esgoto sanitário ou ventilação.	Unid.	7,00
10.3.4	Tubo pvc, serie normal, esgoto predial, dn 50 mm, fornecido e instalado em prumada de esgoto sanitário ou ventilação	m	18,04
11.0	**LOUÇAS E METAIS**		
11.1	**Louças**		
11.1.1	Vaso sanitário sifonado com caixa acoplada louça branca - padrão médio, incluso engate flexível em metal cromado, 1/2" x 40cm - fornecimento e instalação.	Unid.	6,00
11.1.2	Lavatório de louça branca com coluna, 44x35,5cm , padrão popular , inclusive sifão flexível em pvc, válvula e engate flexível 30 cm em plástico e com torneira cromada padrão popular - Fornecimento e Instalação	Unid.	6,00

ARQUIBANCADA

1.0	**INFRA-ESTRUTURA: EMBASAMENTO**		
1.1	**MOVIMENTO DE TERRA**		
1.1.1	Escavação manual de valas	m³	5,84
1.1.2	Preparo de fundo de vala com largura menor que 1,5m, em local com nível baixo de interferência	m²	19,47
1.1.3	Aterro interno (edificações) compactado manualmente	m³	32,51
1.2	**Alvenaria de pedra argamassada**		
1.2.1	Embasamento c/pedra argamassada utilizando arg.cim/areia 1:4	m³	5,84
1.3	**Elevação**		

José Alexandre de Araújo
Prefeito Constitucional
CPF.: 374.318.394 - 53
Pref. Mun. de Santa Luzia - PB

Guilherme Anderson D. de Morais
ENGENHEIRO CIVIL
CREA: 161600182-8

Este documento encontra-se registrado no Conselho Regional de Engenharia e Agronomia da Paraíba, vinculado à Certidão nº 165877/2021, emitida em 12/07/2021

Certidão nº 165877/2021
12/07/2021, 16:24
Chave de impressão: Cx4ba
O documento neste ato registrado foi emitido em 12/07/2021 e contém 9 folhas.

COVALE CONST. E SERVIÇOS EIRELI
CNPJ: 1[illegible].170.603/0001-58
PAG. 144

ESTADO DA PARAÍBA
PREFEITURA MUNICIPAL DE SANTA LUZIA-PB.

1.3.1	Alvenaria de vedação de blocos cerâmicos furados na vertical de 19x19x39cm (espessura 19cm) de paredes com área líquida maior ou igual a 6m² sem vãos e argamassa de assentamento com preparo manual.	m²	58,13
1.4	Concreto Armado para arquibancada		
1.4.1	Montagem e desmontagem de fôrma de pilares retangulares e estruturas similares com área média das seções maior que 0,25 m², pé-direito simples, em chapa de madeira compensada plastificada, 10 utilizações	m²	43,37
1.4.2	Armação em tela de aço soldada nervurada q-92, aço CA-60, 4,2 mm, malha 15x15	kg	183,39
1.4.3	Concreto fck= 15 mpa, preparo mecanico com betoneira	m³	6,67
1.4.4	Lançamento com uso de baldes, adensamento e acabamento de concreto em estruturas	m³	6,67
2.0	REVESTIMENTO		
2.1	Chapisco aplicado tanto em pilares e vigas de concreto como em fachadas, com colher de pedreiro. Arg. 1:3 com prep. em betoneira	m²	43,37
2.2	Massa única, para recebimento de pintura, em argamassa traço 1:2:8, preparo manual, aplicada manualmente em faces internas de paredes, espessura de 20mm, com execução de taliscas	m²	43,37
3.0	PINTURA		
3.1	Aplicação de fundo selador acrílico em paredes, uma demão	m²	43,37
3.2	Aplicação manual de pintura com tinta látex acrílica em paredes, duas demãos	m²	43,37

Este documento encontra-se registrado no Conselho Regional de Engenharia e Agronomia da Paraíba, vinculado à Certidão nº 165877/2021, emitida em 12/07/2021

Santa Luzia, 27 de Maio de 2021.

Daniele Nóbrega Gomes
- Escrevente -
SANTA LUZIA-PB

CARTÓRIO BRÁZIO MACHADO - 1º OFÍCIO - SANTA LUZIA-PB
Reconhecido por SEMELHANÇA a firma de JOSÉ ALEXANDRE DE ARAÚJO. Em test. da verdade.
Dou fé. Santa Luzia-PB, 03/06/2021.
DANIELE NÓBREGA GOMES
Selo Digital de fiscalização Tipo Normal B-AL056952-NRYS
Confira os dados do ato em https://selodigital.tjpb.jus.br
EMOLUM. R$: 11,15 FERPEJUS: R$ 0,31 FERMOJU R$: 2,51

José Alexandre de Araújo
Prefeito Constitucional
José Alexandre de Araújo
Prefeito Constitucional
CPF nº 018.[illegible]-53
Santa Luzia - PB

Guilherme Augusto D. de Morais
ENGENHEIRO CIVIL
CREA: 161600182-8

Engenheiro Fiscal: Guilherme Augusto Duda de Morais
CREA 161600182-8

CARTÓRIO BRÁZIO MACHADO - 1º OFÍCIO - SANTA LUZIA-PB
Reconhecido por SEMELHANÇA a firma de GUILHERME AUGUSTO DUDA DE MORAIS. Em test. da verdade.
Dou fé. Santa Luzia-PB, 03/06/2021.
DANIELE NÓBREGA GOMES
Selo Digital de fiscalização Tipo Normal B-AL056955-NOTO
Confira os dados do ato em https://selodigital.tjpb.jus.br
EMOLUM. R$: 11,15 FERPEJUS: R$ 0,31 FERMOJU R$: 2,51

Daniele Nóbrega Gomes
- Escrevente -
SANTA LUZIA-PB

Certidão nº 165877/2021
12/07/2021 16:24
Chave de Impressão: Cx4ba
O documento neste ato registrado foi emitido em 12/07/2021 e contém 9 folhas

Certidão de Acervo Técnico - CAT
Resolução Nº 1025 de 30 de Outubro de 2009

CREA-PB

Conselho Regional de Engenharia e Agronomia da Paraíba

CAT COM REGISTRO DE ATESTADO

165902/2021

Atividade concluída

CERTIFICAMOS, em cumprimento ao disposto na Resolução nº 1.025, de 30 de outubro de 2009, do Confea, que consta dos assentamentos deste Conselho Regional de Engenharia e Agronomia da Paraíba - Crea-PB, o Acervo Técnico do profissional **BRUNO PEREIRA DE SOUSA** referente à(s) Anotação(ões) de Responsabilidade Técnica - ART abaixo discriminada(s):

Profissional: **BRUNO PEREIRA DE SOUSA**
Registro: **11099742019PB** RNP: **1618597051**
Título profissional: ENGENHEIRO CIVIL

COVALE CONST. E SERVIÇOS EIRELI
CNPJ: 11.170.603/0001-55
PAC: 145

Número da ART: **PB20200313428** Tipo de ART: OBRA / SERVIÇO Registrada em: 01/06/2020 Baixada em: 09/07/2021
Forma de registro: SUBSTITUIÇÃO Participação técnica: INDIVIDUAL
Empresa contratada: **COVALE CONSTRUÇÕES E SERVIÇOS EIRELI - ME**

Contratante: **Prefeitura Municipal de Santa Luzia - Pb** CPF/CNPJ: **09.090.689/0001-67**
Endereço do contratante: PRAçA Estanislau de Medeiros Nº: s/n
Complemento: Bairro: Antônio Bento de Morais
Cidade: SANTA LUZIA UF: PB CEP: 58600000
Contrato: 00036/2020 Celebrado em: 16/03/2020
Valor do contrato: R$ 227.820,90 Tipo de contratantee: Pessoa Juridica de Direito Público
Ação institucional: Órgão Público
Endereço da obra/serviço: RUA BRANDÃO CAVALCANTI Nº: S/N
Complemento: Bairro: CENTRO
Cidade: SANTA LUZIA UF: PB CEP: 58600000
Data de início: 04/06/2020 Conclusão efetiva: 04/09/2020
Finalidade:
Proprietário: Prefeitura Municipal de Santa Luzia - Pb CPF/CNPJ: 09.090.689/0001-67

Atividade Técnica: **1 - DIRETA** OBRAS E SERVIÇOS - CONSTRUÇÃO CIVIL > EDIFICAÇÕES > #1002 - INSTALAÇÃO ELÉTRICA DE BAIXA TENSÃO 15 - EXECUÇÃO 2124.00 metro quadrado; **1 - DIRETA** OBRAS E SERVIÇOS - CONSTRUÇÃO CIVIL > EDIFICAÇÕES > #1105 - REFORMA COM AMPLIAÇÃO 15 - EXECUÇÃO 2124.00 metro quadrado; **1 - DIRETA** OBRAS E SERVIÇOS - CONSTRUÇÃO CIVIL > SISTEMAS CONSTRUTIVOS > SISTEMA CONSTRUTIVO > #1242 - EM ALVENARIA 15 - EXECUÇÃO 2124.00 metro quadrado; **1 - DIRETA** OBRAS E SERVIÇOS - CONSTRUÇÃO CIVIL > SISTEMAS ESTRUTURAIS > ESTRUTURA > #1258 - CONCRETO ARMADO 15 - EXECUÇÃO 2124.00 metro quadrado;

Observações

ART REFERENTE AO CONTRATO Nº 00036/2020, CELEBRADO ENTRE A COVALE CONSTRUÇÕES E A PREFEITURA MUNICIPAL DE SANTA LUZIA PARA A EXECUÇÃO DE OBRA DE REFORMA E READEQUAÇÃO DO CEMITÉRIO PÚBLICO MUNICIPAL SÃO MIGUEL, NO MUNICÍPIO DE SANTA LUZIA-PB

Informações Complementares

CERTIFICAMOS, finalmente, que se encontra vinculado à presente Certidão de Acervo Técnico -- CAT, o atestado contendo 2 folha(s), expedido pelo contratante da obra/serviço, a quem cabe a responsabilidade pela veracidade e exatidão das informações nele constantes.

Certidão de Acervo Técnico nº 165902/2021
12/07/2021, 13:12
1B2Ww

A Certidão de Acervo Técnico (CAT) à qual o atestado está vinculado constituirá prova da capacidade técnico-profissional da pessoa jurídica somente se o responsável técnico indicado estiver na Certidão de Registro e Quitação (CRQ) apresentada.

Certificamos que se encontra vinculado à presente CAT o atestado apresentado em cumprimento à Lei nº 8.666/93, expedido pela pessoa jurídica contratante/proprietário, a quem cabe a responsabilidade pela veracidade e exatidão das informações nele constantes. É de responsabilidade deste Conselho a verificação da atividade profissional em conformidade com a Lei nº 5.194/66 e Resoluções do Conselho Federal de Engenharia e Agronomia - CONFEA

Esta certidão perderá a validade, caso ocorra qualquer alteração posterior dos elementos cadastrais nela contidos.

A autenticidade desta Certidão pode ser verificada em: http://crea-pb.sitac.com.br/publico/, com a chave: 1B2Ww

ESTADO DA PARAÍBA
PREFEITURA MUNICIPAL DE SANTA LUZIA-PB.

COVALE CONST. E SERVIÇOS EIRELI
CNPJ: 11.170.603/0001-58
PAG 146

ATESTADO

Atestamos para os devidos fins, que o **ENGENHEIRO CIVIL, BRUNO PEREIRA DE SOUZA**, inscrito no CREA sob o nº 1618597051, através da empresa **COVALE CONSTRUÇÕES E SERVIÇOS EIRELI**. Inscrita no CNPJ nº 11.170.603/0001-58, com inscrição no CREA nº 5524/PB, executou satisfatoriamente, no município de Santa Luzia – PB, a **REFORMA E READEQUAÇÃO DO CEMITÉRIO PÚBLICO MUNICIPAL SÃO MIGUEL** no perímetro urbano, deste município, conforme contrato 000036/2020 anotado na art de execução nº PB20200313428 e art de fiscalização PB20200313697 – conforme planilha descrição de serviços e de quantitativos abaixo.

- Objeto: **Reforma e Readequação do Cemitério Público Municipal São Miguel.**
- Agente promotor: **Prefeitura Municipal de Santa Luzia-PB.**
- Empresa Contratada: **Covale Construções e Serviços Eireli.**
- Localização: **Perímetro urbano – Município de Santa Luzia-PB.**

PLANILHA DE QUANTITATIVOS

Item	Descrição	Und	Quant.
1	DEMOLIÇÃO		
1.1	DEMOLICAO DE PAVIMENTAÇÃO COM PARALELEPÍPEDOS	M²	139,3
2	PAVIMENTAÇÃO		
2.1	PAVIMENTAÇÃO EM PARALELEPÍPEDO SOBRE COLCHÃO DE AREIA REJUNTADO COM ARGAMASSA NO TRAÇO 1:3	M²	376,5
3	QUADRAS DE TERRENO		
3.1	ASSENTAMENTO DE GUIA (MEIO-FIO) EM TRECHO RETO, CONFECCIONADA EM CONCRETO PRÉ-FABRICADO, DIMENSÕES 100X15X13X30 CM (COMPRIMENTO X BASE INFERIOR X BASE SUPERIOR X ALTURA), PARA VIAS URBANAS (USO VIÁRIO). AF_06/2016	M	318,6
3.2	EXECUÇÃO DE PASSEIO (CALÇADA) OU PISO DE CONCRETO COM CONCRETO MOLDADO IN LOCO, FEITO EM OBRA, ACABAMENTO CONVENCIONAL, ESPESSURA 6 CM, ARMADO. AF_07/2016	m²	200,3
4	LÓCULOS		
4.1	ESCAVAÇÃO MANUAL DE VALA COM PROFUNDIDADE MENOR OU IGUAL A 1,30 M. AF_03/2016	m³	14,8
4.2	CONCRETO CICLOPICO FCK=10MPA 30% PEDRA DE MAO INCLUSIVE LANCAMENTO	m³	14,8
4.3	CONCRETO FCK = 20MPA, TRAÇO 1:2,7:3 (CIMENTO/ AREIA MÉDIA/ BRITA 1) - PREPARO MECÂNICO COM BETONEIRA 600 L. AF_07/2016	m³	4,91
4.4	ARMAÇÃO DE PILAR OU VIGA DE UMA ESTRUTURA CONVENCIONAL DE CONCRETO ARMADO EM UM EDIFÍCIO DE MÚLTIPLOS PAVIMENTOS UTILIZANDO AÇO CA-50 DE 10,0 MM - MONTAGEM. AF_12/2015	KG	492,7

José Alexandre de Araújo
Prefeito Constitucional
CPF: 374.318.394 - 53
Pref. Mun. de Santa Luzia - PB

Guilherme Augusto D. de Morais
ENGENHEIRO CIVIL
CREA: 161600182-8

Este documento encontra-se registrado no Conselho Regional de Engenharia e Agronomia da Paraíba, vinculado à Certidão nº 165902/2021, emitida em 12/07/2021

Certidão nº 165902/2021
12/07/2021, 16:26
Chave de Impressão: 1B2Ww
O documento nesta ata registrado foi emitido em 12/07/2021 e contém 2 folhas

COVALE CONST. E SERVIÇOS EIRELI
CNPJ: 11.170.603/0001-58
PAG. 147 / 292

ESTADO DA PARAÍBA
PREFEITURA MUNICIPAL DE SANTA LUZIA-PB.

4.5	ACO CA-50, 10,0 MM, VERGALHAO	KG	492,7
4.6	ALVENARIA DE VEDAÇÃO DE BLOCOS CERÂMICOS FURADOS NA VERTICAL DE 9X19X39CM (ESPESSURA 9CM) DE PAREDES COM ÁREA LÍQUIDA MENOR QUE 6M² COM VÃOS E ARGAMASSA DE ASSENTAMENTO COM PREPARO EM BETONEIRA. AF_06/2014	m²	405
4.7	CHAPISCO APLICADO EM ALVENARIA (SEM PRESENÇA DE VÃOS) E ESTRUTURAS DE CONCRETO DE FACHADA, COM COLHER DE PEDREIRO. ARGAMASSA TRAÇO 1:3 COM PREPARO MANUAL. AF_06/2014	m²	835,7
4.8	EMBOÇO OU MASSA ÚNICA EM ARGAMASSA TRAÇO 1:2:8, PREPARO MANUAL, APLICADA MANUALMENTE EM SUPERFÍCIES EXTERNAS DA SACADA, ESPESSURA DE 25 MM, SEM USO DE TELA METÁLICA DE REFORÇO CONTRA FISSURAÇÃO. AF_06/2014	m²	835,7
4.9	DIVISÓRIA EM PLACA DE CONCRETO ARMADO, FCK - 15MPA, ESPESSURA DE 5CM	M²	659,9
4.10	GRANITO PARA BANCADA, POLIDO, TIPO ANDORINHA/ QUARTZ/ CASTELO/ CORUMBA OU OUTROS EQUIVALENTES DA REGIAO, E= *2,5* CM	m²	136,9
4.11	IMPERMEABILIZACAO DE ESTRUTURAS ENTERRADAS, COM TINTA ASFALTICA, DUAS DEMAOS.	m²	98,64
4.12	PARAFUSO DE LATAO COM ACABAMENTO CROMADO PARA FIXAR PECA SANITARIA, INCLUI PORCA CEGA, ARRUELA E BUCHA DE NYLON TAMANHO S-10	UN	936
4.13	PLACA DE OBRA EM CHAPA DE ACO GALVANIZADO	m²	8
4.14	POSTE DE ACO CONICO CONTINUO CURVO DUPLO, FLANGEADO, COM JANELA DE INSPECAO H=9M - FORNECIMENTO E INSTALACAO	UN	4
4.15	LUMINARIA PUBLICA SUPER LED 100W BRANCO FRIO CORPO EM ALUMINIO	UN	8

Este documento encontra-se registrado no Conselho Regional de Engenharia e Agronomia da Paraíba, vinculado à Certidão nº 165902/2021, emitida em 12/07/2021

Santa Luzia, 27 de Maio de 2021.

CARTÓRIO INÁCIO MACHADO - 1º OFÍCIO - SANTA LUZIA - PB
Tel-fax - Pagador(a) MARIA DALVA MACHADO ARRUDA
Reconheço POR SEMELHANÇA a firma de JOSÉ ALEXANDRE DE ARAÚJO. Em test. da verdade. Dou fé. Santa Luzia-PB, 01/06/2021.
DANIELE NÓBREGA GOMES
Selo Digital de fiscalização Tipo Normal B-AL0569S3-9REV
Confira os dados do ato em https://selodigital.tjpb.jus.br
SELO DIGITAL DE AUTENTICIDADE

José Alexandre de Araújo
Prefeito Constitucional
José Alexandre de Araújo
Prefeito Constitucional
CPF.: 374.318.594 - 53
Pref. Mun. de Santa Luzia - PB

Guilherme Augusto D. de Morais
ENGENHEIRO CIVIL
CREA: 161600182-8

Engenheiro Fiscal: Guilherme Augusto Duda de Morais
CREA 161600182-8

CARTÓRIO INÁCIO MACHADO - 1º OFÍCIO - SANTA LUZIA - PB
Tel-fax - Pagador(a) MARIA DALVA MACHADO ARRUDA
Reconheço POR AUTENTICIDADE a firma de GUILHERME AUGUSTO DUDA DE MORAIS. Em test. da verdade. Dou fé. Santa Luzia-PB, 01/06/2021.
DANIELE NÓBREGA GOMES
Selo Digital de fiscalização Tipo Normal B-AL0569S4-C5YH
Confira os dados do ato em https://selodigital.tjpb.jus.br
SELO DIGITAL DE AUTENTICIDADE

Daniele Nóbrega Gomes - Escrevente - Santa Luzia - PB

Certidão nº 165902/2021
12/07/2021, 16:26
Chave de Impressão: 1B2VW
O documento neste ato registrado foi emitido em 12/07/2021 e contém 2 folhas

Certidão de Acervo Técnico - CAT
Resolução Nº 1025 de 30 de Outubro de 2009

CREA-PB

Conselho Regional de Engenharia e Agronomia da Paraíba

CAT COM REGISTRO DE ATESTADO

147428/2019

Atividade concluída

CERTIFICAMOS, em cumprimento ao disposto na Resolução nº 1.025, de 30 de outubro de 2009, do Confea, que consta dos assentamentos deste Conselho Regional de Engenharia e Agronomia da Paraíba - Crea-PB, o Acervo Técnico do profissional **FLAVIO DE CASTRO TEIXEIRA** referente à(s) Anotação(ões) de Responsabilidade Técnica - ART abaixo descriminada(s):

Profissional: FLAVIO DE CASTRO TEIXEIRA
Registro: 3006PB RNP: 0508211131
Título profissional: ENGENHEIRO DE MINAS

COVALE CONST. E SERVIÇOS EIRELI
CNPJ: 11.170.603/0001-58
PAG 148 /

Número da ART: PB20150046650 Tipo de ART: OBRA / SERVIÇO Registrada em: 15/10/2015 Baixada em: 26/08/2019
Forma de registro: INICIAL Participação técnica: INDIVIDUAL
Empresa contratada: COVALE CONSTRUÇÕES LTDA - ME

Contratante: **Prefeitura Municipal de Bom Sucesso** CPF/CNPJ: 08.920.571/0001-56
Endereço do contratante: RUA Etelvina Maria da Conceição Nº: S/N
Complemento: Bairro: CENTRO
Cidade: BOM SUCESSO UF: PB CEP: 58887000
Contrato: 00055/2015-CPL Celebrado em: 24/09/2015
Valor do contrato: R$ 1.039.675,85 Tipo de contratante: PESSOA JURÍDICA
Ação institucional: Outros
Endereço da obra/serviço: CAMPO Zona Rural Nº: S/N
Complemento: Bairro: Zona Rural
Cidade: BOM SUCESSO UF: PB CEP: 58887000
Data de início: 19/10/2015 Conclusão efetiva: 26/02/2016
Finalidade: Rural
Proprietário: Prefeitura Municipal de Bom Sucesso CPF/CNPJ: 08.920.571/0001-56

Atividade Técnica: 1 - DIRETA RESOLUÇÃO 1025 -> OBRAS E SERVIÇOS - CONSTRUÇÃO CIVIL -> HIDROGEOLOGIA E HIDROTECNIA -> PERFURAÇÃO DE POÇO -> #0980 - TUBULAR 15 - EXECUÇÃO 27.00 unidade;

Observações

Execução de obra de perfuração de vinte sete poços artesianos no município de Bom Sucesso-PB.

Informações Complementares

CERTIFICAMOS, finalmente, que se encontra vinculado à presente Certidão de Acervo Técnico – CAT, o atestado contendo 5 folha(s), expedido pelo contratante da obra/serviço, a quem cabe a responsabilidade pela veracidade e exatidão das informações nele constantes.

Certidão de Acervo Técnico nº 147428/2019
11/11/2019, 16:52
WB6wB

A Certidão de Acervo Técnico (CAT) à qual o atestado está vinculado constituirá prova da capacidade técnico-profissional da pessoa jurídica somente se o responsável técnico indicado estiver na Certidão de Registro e Quitação (CRQ) apresentada.

Certificamos que se encontra vinculado à presente CAT o atestado apresentado em cumprimento à Lei nº 8.666/93, expedido pela pessoa jurídica contratante/proprietário, a quem cabe a responsabilidade pela veracidade e exatidão das informações nele constantes. É de responsabilidade deste Conselho a verificação da atividade profissional em conformidade com a Lei nº 5.194/66 e Resoluções do Conselho Federal de Engenharia e Agronomia - CONFEA

Esta certidão perderá a validade, caso ocorra qualquer alteração posterior dos elementos cadastrais nela contidos.

A autenticidade desta Certidão pode ser verificada em: http://crea-pb.sitac.com.br/publico/, com a chave: WB6wB

COVALE CONST. E SERVIÇOS EIRELI
CNPJ: 11.170.603/0001-58
PAG 140 /

ESTADO DA PARAIBA
PREFEITURA MUNICIPAL DE BOM SUCESSO
Rua Etelvina Maria da Conceição, S/N– Bom Sucesso – PB– FONE: (83) 3448-1007

ATESTADO DE CAPCIDADE TÉCNICA

A prefeitura Municipal de Bom Sucesso, atesta para os devidos fins que a empresa **COVALE CONSTRUCOES E SERVIÇOS - ME**, inscrita no CNPJ 11.170.603/0001-58, executou ***PARCIALMENTE*** (14 SISTEMAS COMPLETOS) conforme as exigências contratuais os serviços de **CONSTRUÇÃO DE 27 SISTEMAS SIMPLIFICADOS DE ABASTECIMENTO, COM PERFURAÇÃO DE POÇOS ARTESIANOS, NO MUNICIPIO DE BOM SUCESO/PB** localizado a **ZONA RURAL DO MUNICIPIO DE BOM SUCESSO/PB,** objeto do contrato nº 00002/2015, anotado na ART n° PB20160065497 de responsabilidade do Eng. Civil ARTHUR AMI PEREIRA VIEIRA e na ART n° PB20150046650 de responsabilidade do Eng. de Minas FLAVIO CASTRO TEXEIRA, conforme quantitativos ***PARCIAIS*** a seguir:

Item	DISCRIMINAÇÃO DOS SERVIÇOS	Unld	QUANTIDADE
0.0	Placa de obra, em chapa de aço galvanizado, com dimensões 4,00 x 2,20 m - Fornecimento e assentamento	m²	8,80
1.0	**Perfuração de Poço Tubular em Cristalino**		-
1.1	Locação e relatório técnico do poço	und	14,00
1.2	Limpeza manual geral, com remoção de cobertura vegetal	m²	1.400,00
1.3	Montagem, instalação e desinstalação de perfuratriz e compressor, equipamentos e acessórios	und	14,00
1.4	Perfuração em solo ou rocha decomposta em 8" com perfuratriz rotopneumática	m	112,00
1.5	Tubo PVC de revestimento geomecânico nervurado reforçado DN 150 mm, comprimento 2 m - Fornecimento e assentamento	m	112,00
1.6	Argamassa traço 1:3 (cimento e areia), preparo manual - incluso aditivo impermeabilizante	m³	3,36
1.7	Perfuração em rocha cristalina sã em 6" com perfuratriz rotopneumática	m	588,00
1.8	Realização de desenvolvimento e limpeza do poço, com perfuratriz e compressor de ar pelo método "Air-Lift"	h	56,00
1.9	Fornecimento e instalação de tampa de poço de 6"	und	14,00
1.10	Realização de desinfecção do poço, incluindo material de limpeza, instalação e desinstalação do compressor, combustível e operador	und	14,00
1.11	Realização do teste de vazão do poço, incluindo instalação e desinstalação do compressor, combustível e operador	h	168,00
1.12	Realização de análise físico-química da água, incluindo coleta da amostra da água	und	14,00
2.0	**Montagem e Instalação do Poço**		-
2.1	Construção da boca do poço com tijolos cerâmicos 9x19x19 cm, assentados em argamassa de cimento e areia, traço 1:3, com dimensões 0,50x0,50x0,40 m	und	14,00
2.2	Construção da laje de proteção em concreto não estrutural, incluindo aplicação e adensamento, nas dimensões 1,00 x 1,00 x 0,08 m	m³	0,72
2.3	Casa de abrigo para o quadro de comando da eletrobomba, em alvenaria de blocos cerâmicos (tijolos), com fundação de pedra argamassada e coberta de laje pré-moldada, incluindo piso cimentado, chapisco, reboco e pintura a cal em três demãos, com dimensões de 1,30x1,30x1,80 m e com portão de gradil de ferro com dimensões 0,80 x 1,70 m	und	7,00

Este documento encontra-se registrado no Conselho Regional de Engenharia e Agronomia da Paraíba, vinculado à Certidão nº 147428/2019, emitida em 11/11/2019

Certidão nº 147428/2019
19/11/2019, 15:02
Chave de Impressão: WB6wB
O documento neste ato registrado foi emitido em 11/11/2019 e contém 5 folhas

COVALE CONST. E SERVIÇOS EIRELI
CNPJ: 11.170.603/0001-58
PAG 150 / 292

ESTADO DA PARAIBA
PREFEITURA MUNICIPAL DE BOM SUCESSO
Rua Etelvina Maria da Conceição, S/N– Bom Sucesso – PB - FONE: (83) 3448-1007

ATESTADO DE CAPCIDADE TÉCNICA

A prefeitura Municipal de Bom Sucesso, atesta para os devidos fins que a empresa **COVALE CONSTRUCOES E SERVIÇOS - ME**, inscrita no CNPJ 11.170.603/0001-58, executou ***PARCIALMENTE*** (14 SISTEMAS COMPLETOS) conforme as exigências contratuais os serviços de **CONSTRUÇÃO DE 27 SISTEMAS SIMPLIFICADOS DE ABASTECIMENTO, COM PERFURAÇÃO DE POÇOS ARTESIANOS, NO MUNICIPIO DE BOM SUCESO/PB** localizado a **ZONA RURAL DO MUNICIPIO DE BOM SUCESSO/PB,** objeto do contrato nº 00002/2015, anotado na ART n° PB20160065497 de responsabilidade do Eng. Civil ARTHUR AMI PEREIRA VIEIRA e na ART n° PB20150046650 de responsabilidade do Eng. de Minas FLAVIO CASTRO TEXEIRA, conforme quantitativos ***PARCIAIS*** a seguir:

2.4	Eletrobomba submersa 1 CV e peças, incluindo válvula de retenção e registro, diâmetro da tubulação de recalque de até 1 1/4', profundidade da bomba de até 36 metros, inclusive rede elétrica desde o quadro de comando até a bomba - Fornecimento, montagem e instalação	und	7,00
2.5	Eletrobomba submersa 1,5 CV e peças, incluindo válvula de retenção e registro, diâmetro da tubulação de recalque de até 1 1/4', profundidade da bomba de até 36 metros, inclusive rede elétrica desde o quadro de comando até a bomba - Fornecimento, montagem e instalação	und	-
2.6	Eletrobomba submersa 2 CV e peças, incluindo válvula de retenção e registro, diâmetro da tubulação de recalque de até 1 1/4', profundidade da bomba de até 36 metros, inclusive rede elétrica desde o quadro de comando até a bomba - Fornecimento, montagem e instalação	und	-
2.7	Catavento com torre triangular de 10 m de altura, máquina banhada a óleo com 4 engrenagens (2 condutores e 2 conduzidos), bomba de 3' com 50 cm de altura, válvula de esfera emborrachada e junção de poliuretano injetado, incluindo freio manual e/ou automático	und	7,00
2.8	Cerca com mourões de concreto reto 15x15 cm, espaçamento 1,67 m (total de 12 mourões), cravados 0,50 m, com escoras de 10x10 cm nos cantos (total de 4 escoras) e com 8 fios de arame farpado com dimensões de 5x5 metros e com portão de gradil com dimensões de 0,80x1,70 m - Fornecimento, montagem e assentamento	und	14,00
3.0	**Implantação do Reservatório e chafariz**		-
3.1	Construção da base de sustentação do reservatório (chafariz) em alvenaria de tijolos cerâmicos, com fundação de pedra argamassada e laje da piso cimentado rústico, incluindo chapisco, reboco e pintura a cal em três demãos, com diâmetro de 2 m e altura de 0,60 m	und	14,00
3.2	Caixa d'água em fibra de vidro capacidade 5 m³, incluindo tubulação de dreno, lavagem e ladrão e torneiras (chafariz) - Fornecimento e assentamento	und	14,00
3.3	Cerca com mourões de concreto reto 15x15 cm, espaçamento 1,67 m (total de 12 mourões), cravados 0,50 m, com escoras de 10x10 cm nos cantos (total de 4 escoras) e com 8 fios de arame farpado com dimensões de 5x5 metros e com portão de gradil com dimensões de 0,80x1,70 m - Fornecimento, montagem e assentamento	und	14,00
4.0	**Implantação do Clorador de Pastilhas**		-
4.1	Clorador de pastilhas, incluindo registros de esfera, tubulação de 25 mm, tê de redução 32 mm x 25 mm - Fornecimento, montagem e instalação	und	14,00

Este documento encontra-se registrado no Conselho Regional de Engenharia e Agronomia da Paraíba, vinculado à Certidão nº 147428/2019, emitida em 11/11/2019

Certidão nº 147428/2019
19/11/2019, 15:02
Chave de Impressão: WB6w8
O documento neste ato registrado foi emitido em 11/11/2019 e contém 5 folhas

COVALE CONST. E SERVIÇOS EIRELI
CNPJ: 11.170.603/0001-58
PAG 156

ESTADO DA PARAIBA
PREFEITURA MUNICIPAL DE BOM SUCESSO
Rua Etelvina Maria da Conceição, S/N– Bom Sucesso – PB - FONE: (83) 3448-1007

ATESTADO DE CAPCIDADE TÉCNICA

A prefeitura Municipal de Bom Sucesso, atesta para os devidos fins que a empresa **COVALE CONSTRUCOES E SERVIÇOS - ME**, inscrita no CNPJ 11.170.603/0001-58, executou ***PARCIALMENTE*** (14 SISTEMAS COMPLETOS) conforme as exigências contratuais os serviços de **CONSTRUÇÃO DE 27 SISTEMAS SIMPLIFICADOS DE ABASTECIMENTO, COM PERFURAÇÃO DE POÇOS ARTESIANOS, NO MUNICIPIO DE BOM SUCESO/PB** localizado a **ZONA RURAL DO MUNICIPIO DE BOM SUCESSO/PB,** objeto do contrato nº 00002/2015, anotado na ART n° PB20160065497 de responsabilidade do Eng. Civil ARTHUR AMI PEREIRA VIEIRA e na ART n° PB20150046650 de responsabilidade do Eng. de Minas FLAVIO CASTRO TEXEIRA, conforme quantitativos ***PARCIAIS*** a seguir:

4.2	Casa de abrigo para o clorador, em alvenaria de blocos cerâmicos (tijolos), com fundação de pedra argamassada e coberta de laje pré-moldada, incluindo piso cimentado, chapisco, reboco e pintura a cal em três demãos, com dimensões de 1,30x1,30x1,80 m e com portão de gradil de ferro com dimensões 0,80 x 1,70 m	und	14,00
5.0	**Implantação de Rede Adutora em Tubos PVC 32 mm**		-
5.1	Implantação de rede adutora em tubos PVC soldáveis para água fria de 32 mm, incluindo limpeza com remoção de cobertura vegetal da faixa (2 m de largura), escavação manual de vala nas dimensões 0,30x0,40 m em material de 1ª categoria até 1,50 m de profundidade, assentamento de tubos e reaterro manual de vala com reaproveitamento de material	m	1.771,00
6.0	**Implantação da Rede Elétrica em Baixa Tensão**		-
6.1	Rede elétrica de baixa tensão, com cabo de alumínio de 25 mm² (3+1), postes e acessórios - Fornecimento, montagem e implantação	m	510,00

Este documento encontra-se registrado no Conselho Regional de Engenharia e Agronomia da Paraíba, vinculado à Certidão nº 147428/2019, emitida em 11/11/2019

Certidão nº 147428/2019
19/11/2019, 15:02
Chave de Impressão: WB6wB
O documento neste ato registrado foi emitido em 11/11/2019 e contém 5 folhas

COVALE CONST. E SERVIÇOS EIRELI
CNPJ: 11.170.603/0001-58
PAG 152

ESTADO DA PARAIBA
PREFEITURA MUNICIPAL DE BOM SUCESSO
Rua Etelvina Maria da Conceição, S/N– Bom Sucesso – PB - FONE: (83) 3448-1007

ATESTADO DE CAPCIDADE TÉCNICA

A prefeitura Municipal de Bom Sucesso, atesta para os devidos fins que a empresa **COVALE CONSTRUCOES E SERVIÇOS - ME**, inscrita no CNPJ 11.170.603/0001-58, executou ***PARCIALMENTE*** (14 SISTEMAS COMPLETOS) conforme as exigências contratuais os serviços de **CONSTRUÇÃO DE 27 SISTEMAS SIMPLIFICADOS DE ABASTECIMENTO, COM PERFURAÇÃO DE POÇOS ARTESIANOS, NO MUNICIPIO DE BOM SUCESO/PB** localizado a **ZONA RURAL DO MUNICIPIO DE BOM SUCESSO/PB,** objeto do contrato nº 00002/2015, anotado na ART n° PB20160065497 de responsabilidade do Eng. Civil ARTHUR AMI PEREIRA VIEIRA e na ART n° PB20150046650 de responsabilidade do Eng. de Minas FLAVIO CASTRO TEXEIRA, conforme quantitativos ***PARCIAIS*** a seguir:

Santina Guedes Calixto
Oficiala Substituta
Brejo dos Santos-PB

Este documento encontra-se registrado no Conselho Regional de Engenharia e Agronomia da Paraiba, vinculado à Certidão nº 147428/2019, emitida em 11/11/2019

Selo Digital: AIV34240 - B3WK
Consulte a autenticidade em: https://selodigital.tjpb.jus.br

Bom Sucesso-PB, 25 de julho de 2019

FRANCIELIO DA PAIXÃO FREITAS
Eng. Fiscal (infra estrutura) CREA – 16121373340

FRANCISCO MOREIRA DE ASSIS
Eng. De Minas (Perfuração) CREA – 1603497285

PEDRO CAETANO SOBRINHO
Prefeito Constitucional

Reconheço a firma de Francielio da Paixão Freitas. Brejo dos Santos PB, 31 de 07 de 2019. Em test.º da verdade. Escrivão Público

RECONHEÇO a(s) firma(s) Pedro Caetano Sobrinho, por AUTENTICIDADE. Dou fé. Em test.º da verdade. Dist. de Serrinha-PB, 31 de 07 de 2019. Maria da Paz de Sá. Maria da Paz de Sá - Oficiala.
Selo Digital: AIX41292 - HGGP
Consulte a autenticidade em: https://selodigital.tjpb.jus.br
Cartório Distrital do Distrito de Serrinha
MARIA DA PAZ DE SÁ
Oficial do Registro Civil

Certidão nº 147428/2019
19/11/2019, 15:02
Chave de Impressão: WB6wB
O documento neste ato registrado foi emitido em 11/11/2019 e contém 5 folhas

COVALE CONST. E SERVIÇOS EIRELI
CNPJ: 11.170.603/0001-58
PAG 157

ESTADO DA PARAIBA
PREFEITURA MUNICIPAL DE BOM SUCESSO
Rua Etelvina Maria da Conceição, S/N– Bom Sucesso – PB - FONE: (83) 3448-1007

TERMO DE RECEBIMENTO PARCIAL DE OBRA

A Prefeitura Municipal de Bom Sucesso - PB, inscrita no CNPJ 08.920.571/0001-56, certifica que a empresa COVALE CONSTRUCOES E SERVIÇOS EIRELI-ME, inscrita no CNPJ 11.170.603/0001-58, concluiu nesta data os serviços referentes à obra objeto do contrato nº 00002/2015celebrado entre as partes através de licitação nº 00002/2015, tendo como objeto a: **CONSTRUÇÃO DE 27 SISTEMAS SIMPLIFICADOS DE ABASTECIMENTO, COM PERFURAÇÃO DE POÇOS ARTESIANOS, NO MUNICIPIO DE BOM SUCESO/PB.** A administração tendo vistoriado os serviços e constatado que os mesmos foram executados ***em percentagem suficiente de quantitativos*** (14 SISTEMAS COMPLETOS) e em conformidade com as exigências contratuais no que concerne aos elementos visíveis, resolve: **receber *PARCIALMENTE* a obra supracitada, não eximindo a contratada das responsabilidades e obrigações previstas no Código Civil Brasileiro e de Defesa do Consumidor.**

Bom Sucesso-PB, 25 de julho de 2019.

Selo Digital: AIV34242 - B8DI
Consulte a autenticidade em: https://selodigital.tjpb.jus.br

Este documento encontra-se registrado no Conselho Regional de Engenharia e Agronomia da Paraíba, vinculado à Certidão nº 147428/2019, emitida em 11/11/2019

COVALE CONSTRUCOES E SERVIÇOS EIRELI-ME
CNPJ N. 11.170.603/0001-58

Santina Guedes Calixto
Oficiala Substituta
Brejo dos Santos-PB

Reconheço a firma João Pedro Bronza de Figueiredo da Paz, João Francisco - x - x -
Brejo dos Santos PB, 26 de 07 de 2019.
Em test° da verdade.
Santina Guedes Calixto
p/ Escrivão PB

FRANCIELIO DA PAIXÃO FREITAS
Eng. Fiscal CREA – 1612137334

FRANCISCO MOREIRA DE ASSIS
Eng. De Minas (Perfuração) CREA – 1603497285

PEDRO CAETANO SOBRINHO
Prefeito Constitucional

RECONHEÇO a firma de Pedro Caetano Sobrinho, por AUTENTICIDADE. Dou fé.
Em test° da verdade.
Dist. de Serrinha-PB, 31 de 07 de 2019
Maria da Paz de Sá
Maria da Paz de Sá - Oficiala
Selo Digital: AIX41295 - 675X
Consulte a autenticidade em: https://selodigital.tjpb.jus.br
Cartório Distrito de Serrinha
MARIA DA PAZ DE SÁ
Oficial do Registro Civil

071 521
374-49

Certidão nº 147428/2019
19/11/2019, 15:02
Chave de Impressão: WB6wB
O documento neste ato registrado foi emitido em 11/11/2019 e contém 5 folhas

CERTIDÃO DE ACERVO TÉCNICO COM ATESTADO

Resolução Nº 1025 de 30 de Outubro de 2009

CREA-PB

Conselho Regional de Engenharia e Agronomia da Paraíba

Nº 110981/2015
Emissão: 23/12/2015
Validade: Indefinida
Chave: 7B556xAbxAACz06x95DD

CERTIFICAMOS, para os devidos fins, que consta em nossos arquivos o registro de Acervo referente a(s) Anotação(ões) de Responsabilidade(s) Técnica(s) - ARTs, constante(s) da Presente CERTIDÃO, tendo sido comprovada a execução e conclusão da(s) obra(s) e/ou serviço(s) indicado(s) conforme descrição(ões) abaixo.

Descrição

CERTIDÃO DE ACERVO TÉCNICO COM ATESTADO

Interessado(a)

COVALE CONST. E SERVIÇOS EIRELI
CNPJ: 11.170.603/0001-58
PAG 154

Profissional: RICARDO LIMA RODRIGUES
Registro: 160044531-4
CPF: 036.388.934-56
Endereço: RUA Leopoldo Jose de Melo, 172, Jardins, SOUSA, PB, 58800000

Tipo de Registro: DEFINITIVO (PROFISSIONAL DIPLOMADO NO PAÍS)
Data de Registro: 18/04/2006

Título(s)

GRADUAÇÃO

ENGENHEIRO CIVIL
Atribuição: ART. 7Â°, COMBINADO COM O 25, DA RES. 218/73 DO CONFEA

Informações / Notas

- A Certidão de Acervo Técnico (CAT) à qual o atestado está vinculado constituirá prova da capacidade técnico-profissional da pessoa jurídica somente se o responsável técnico indicado estiver na Certidão de Registro e Quitação (CRQ) apresentada
- Certificamos que se encontra vinculado à presente CAT o atestado apresentado em cumprimento à Lei nº 8.666/93, expedido pela pessoa jurídica contratante/proprietário, a quem cabe a responsabilidade pela veracidade e exatidão das informações nele constantes. É de responsabilidade deste Conselho a verificação da atividade profissional em conformidade com a Lei nº 5.194/66 e Resoluções do Conselho Federal de Engenharia e Agronomia - CONFEA
- Esta certidão perderá a validade, caso ocorra qualquer alteração posterior dos elementos cadastrais nela contidos.

ART(s)

C00011395

Certidão nº 110981/2015
29/12/2015, 14:12
Chave de Impressão: 7B556xAbxAACz06x95DD

A autenticidade desta Certidão pode ser verificada em: http://crea-pb.sitac.com.br/public/, com a chave: 7B556xAbxAACz06x95DD
Impresso em: 29/12/2015 às 14:12:45 por: adapt, ip: 177.75.16.153

COVALE CONST. E SERVIÇOS EIRELI
CNPJ: 11.170.603/0001-58
PAG 155/092

ESTADO DA PARAÍBA
PREFEITURA MUNICIPAL DE POÇO DANTAS
CNPJ 01.615.653/0001-48

ATESTADO DE CAPACIDADE TÉCNICA

Atesto para fins de prova diante do CREA - PB (Conselho Regional de Engenharia e Agronomia da Paraíba), que a obra para construção de uma creche tipo PROINFÂNCIA - ESPAÇO EDUCATIVO INFANTIL TIPO C, conforme especificações do FNDE - Fundo Nacional de Desenvolvimento da Educação, Ministério da Educação, Governo Federal. Foi executada pela firma CONSTRUTORA COVALE - CONSTRUÇÕES LTDA/ CNPJ 11.170.603/0001-58. Cujo responsável técnico pela EXECUÇÃO Engenheiro Civil RICARDO LIMA RODRIGUES, Número CREA 160.044.5314, Sob ART de EXECUÇÃO número C00011395. Com a FISCALIZAÇÃO por parte da Prefeitura Municipal de Poço Dantas através do Engenheiro Civil Fraçalles Stefano Rolim Silva (Crea n° 160.162.9966), cuja Art. N° 0000C000011480.

A execução da obra atendeu todas exigencias técnicas para o perfeito andamento dos serviços, e que a planilha resumo de quantitativos abaixo expressa o volume de serviços executados.

Obra: Proinfância - Espaço Educativo Infantil Tipo C
Município: Poço Dantas - PB
Endereço: Estrada de Acesso à Localidade Angico Torto

1.0	SERVIÇOS PRELIMINARES		
1.1	Placa da obra m²	m²	4
1.2	Ligações provisórias de água	und	1
1.3	Ligações provisórias de energia elétrica em baixa tensão	und	1
1.4	Barracão provisório para depósito inclusive escritório de obras	m²	20
1.5	Locação da obra (execução de gabarito)	m²	564,47
2.0	MOVIMENTO DE TERRAS		
2.1	Reaterro apiloado em camadas de 0,20 m com material argilo - arenoso	m³	220
2.2	Escavação manual de valas em qualquer terreno exceto rocha até h=1,50 m	m³	116,85
2.3	Regularização e compactação do fundo de valas	m²	87,78
2.4	Reaterro apiloado de vala com material da obra	m³	89,58
3.0	INFRA-ESTRUTURA: FUNDAÇÕES		
3.1	CONCRETO ARMADO PARA FUNDAÇÕES - SAPATAS		
3.1.1	Lastro de concreto e=3,0 cm - preparo mecânico - incluso aditivo	m²	69,01
3.1.2	Concreto armado - para sapatas inclusive arranque dos pilares - (fck=25MPa), incluindo preparo, lançamento, adensamento e cura. Inclusive formas para reutilização 2X	m³	23,16
3.2	CONCRETO ARMADO PARA FUNDAÇÕES - VIGAS BALDRAMES		
3.2.1	Lastro de concreto e=3,0 cm-preparo mecânico - incluso aditivo	m²	28,87
3.2.2	Concreto armado - para vigas baldrames (fck25MPa), incluindo preparo, lançamento, adensamento e cura. Inclusive formas para reutilização 2X	m³	15,79
4.0	SUPERESTRUTURA		

Fraçalles Stefano Rolim Silva
CREA 160.162.9966

Este documento encontra-se registrado no Conselho Regional de Engenharia e Agronomia da Paraíba, vinculado à nº 110981/2015, emitida em 29/12/2015

Certidão nº 110981/2015
29/12/2015, 14:12
Chave de Impressão: 7B556xAbxAACz06x95DD
O documento neste ato registrado foi emitido em 29/12/2015 e contem 9 folhas

A autenticidade desta Certidão pode ser verificada em: http://crea-pb.sitac.com.br/publ.cof, com a chave: 7B556xAbxAACz06x95DD
Impresso em: 29/12/2015 às 14:12:45 por: adapt, ip: 177.75.16.153

COVALE CONST. E SERVIÇOS EIRELI
CNPJ: 11.170.603/0001-58
PAG 156 /

4.1	CONCRETO ARMADO PARA SUPERESTRUTURA - PILARES		
4.1.1	Concreto armado - para pilares - (fck=25MPa), incluindo preparo, lançamento, adensamento e cura. Inclusive formas para reutilização 2X	m³	7,36
4.2	CONCRETO ARMADO PARA SUPERESTRUTURA - VIGAS DE RESPALDO		
4.2.1	Concreto armado - para Vigas nivel 3,15 m - (fck=25MPa), incluindo preparo, lançamento, adensamento e cura. Inclusive formas para reutilização 2X	m³	41,38
4.3	CONCRETO ARMADO PARA SUPERESTRUTURA - VERGAS		
4.3.1	Verga pré-moldada em concreto armado fck 15 Mpa - 10 x 10 cm	m³	1,1
4.4	LAJE PRÉ-MOLDADA		
4.4.1	Laje pré-moldada para 1,o Kn/m² - vãos 4,40 m, inclusive vigotas, lajotas, armadura negativa, capeamento com 3,00 cm de concreto fck 15 Mpa, escoramento, material e mão de obra.	m²	634,04
5.0	PAREDES E PAINEIS		
5.1	ELEMENTOS VAZADOS		
5.1.1	Cobogó de concreto - 7,0 x 50,0 x 50,0 cm assentado com argamassa traço 1:4	m²	51,28
5.2	ALVENARIA DE VEDAÇÃO		
5.2.1	Alvenaria 10,0 cm em tijolos cerâmicos 6 furos-10x20x20-cimento/areia/barro - 1:2:6- 1/2 vez	m²	281,88
5.2.2	Alvenaria Aparente 15,0 cm em tijolos cerâmicos 21 furos-23x11x6-cimento/areia/barro - 1:2:6 - 1/2 vez	m²	560,56
5.2.3	Divisória de banheiros e sanitários em granito com espessura de 2cm polido assentado com argamassa traço 1:4	m²	33,85
6.0	ESQUADRIAS		
6.1	PORTAS DE MADEIRA		
6.1.1	Porta de Madeira - P01 e P02 - conforme projeto de esquadrias	und	13
6.1.2	Porta de Madeira - P03 e P05 - conforme projeto de esquadrias	und	15
6.1.3	Porta de Madeira - PM04B e PM04C - conforme projeto de esquadrias	und	4
6.1.4	Porta de Madeira - Banheiros e Sanitários completa inclusive targeta metálica	und	13
6.2	PORTAS DE FERRO		
6.2.1	Porta de Ferro - PF1 e PF2 - conforme projeto de esquadrias	m²	5
6.3	JANELAS DE FERRO		
6.3.1	Janela de Ferro EF-17-A - conforme projeto de esquadrias - Basculante - inclusive vidro 4mm	m²	3,96
6.3.2	Janela de Ferro EF-17-B - conforme projeto de esquadrias - Basculante- inclusive vidro 4mm	m²	1,8
6.3.3	Janela de Ferro EF-19 - conforme projeto de esquadrias - Corrediça- inclusive vidro 4mm	m²	12,96
6.3.4	Janela de Ferro EF-28 - conforme projeto de esquadrias - Corrediça- inclusive vidro 4mm	m²	2,15
6.3.5	Janela de Ferro EF-31 - conforme projeto de esquadrias - Corrediça- inclusive vidro 4mm	m²	34,36
6.3.6	Janela de Ferro EF-32 - conforme projeto de esquadrias - Basculante- inclusive vidro 4mm	m²	11,52
7.0	COBERTURA		
7.1	Estrutura de Madeira aparelhada com tesoura vão de 3,0 a 7,0 m para telha cerâmica	m²	641,55
7.2	Cobertura em telha cerâmica tipo Plan	m²	641,55
7.3	Cumeeira com telha cerâmica emboçada com argamassa traço 1:2:8	m	164,23
7.4	Calha em chapa de aço galvanizado nr 24 desenvolvimento 33 cm	m	6,5
8.0	IMPERMEABILIZAÇÃO		
8.1	Impermeabilização com tinta betuminosa em fundações , baldrames e muros de arrimo	m²	148,52
8.2	Impermeabilização de calhas de concreto com mastique betuminoso a frio	m	176,9

Engenheiro Osvaldo Rodrigues
CREA PB 154 1956
Covale Ltda

Este documento encontra-se registrado no Conselho Regional de Engenharia e Agronomia da Paraíba, vinculado à nº 110981/2015, emitida em 29/12/2015

Certidão nº 110981/2015
29/12/2015, 14:12
Chave de Impressão: 7B556xAbxAACz06x95DD
O documento neste ato registrado foi emitido em 29/12/2015 e contem 9 folhas

COVALE CONST. E SERVIÇOS EIRELI
CNPJ: 11.170.603/0001-58
PAG 52

9.0	REVESTIMENTOS DE PAREDES		
9.1	Chapisco de aderência em paredes internas e externas	m²	1.218
9.2	Chapisco de aderência em lajes prémoldadas m	m²	634,04
9.3	Emboço para paredes internas e externas traço 1:6 - preparo manual - espessura 2,0 cm	m²	757,84
9.4	Reboco tipo paulista, e=20mm para paredes internas e externas	m²	460,67
9.5	Reboco tipo paulista, e=20mm para Lajes	m²	634,04
9.6	Revestimento cerâmico de paredes - cerâmica 20 x 20 - incl. rejunte - conforme projeto	m²	481,63
9.7	Revestimento cerâmico de paredes - cerâmica 10 x 10 - incl. rejunte - conforme projeto	m²	276,05
10.0	PAVIMENTAÇÃO		
10.1	Camada impermeabilizadora e=5cm	m²	665,02
10.2	Camada regularizadora e=3cm	m²	665,02
10.3	Piso de alta resistência em massa granilítica	m²	665,02
10.4	Polimento de piso de alta resistência em massa granilítica	m²	665,02
10.5	Rodapé em massa granilítica	m²	476,35
10.6	Placas de concreto magro pré-fabricadas - traço 1:4:8 - espessura = 5,00 cm	m²	133,29
10.7	Lastro de areia para o Play Ground	m³	7,03
11.0	RODAPÉS E PEITORIS		
11.1	Rodapé em piso cerâmico Pei IV - h=7 cm	m²	72,84
11.2	Soleira em granito	m	19,5
11.3	Peitoril em granito (2 x 18) cm	m	2,4
12.0	PINTURA		
12.1	Emassamento de paredes internas e externas com massa acrílica - 02 demãos	m²	460,67
12.2	Emassamento de lajes internas e externas com massa acrílica - 02 demãos	m²	634,04
12.3	Pintura em latex acrílico 02 demãos sobre paredes internas e externas	m²	460,67
12.4	Pintura em latex acrílico 02 demãos sobre lajes internas e externas	m²	634,04
12.5	Pintura hidrofugante com solução de silicone, para aplicação em tijolo e concreto aparente.	m²	560,56
12.6	Pintura em esmalte sintético 02 demãos em esquadrias de ferro	m²	133,9
13.0	INSTALAÇÃO ELÉTRICA		
13.1	Luminária tipo calha de sobrepor 2x20-completa inclusive com reator de partida rápida	unid	10
13.2	Luminária tipo calha de sobrepor 2x40-completa inclusive com reator de partida rápida	unid	62
13.3	Luminária globo vidro leitoso com lâmpada incandescente 60W	unid	9
13.4	Luminária globo vidro leitoso com lâmpada incandescente 100W	unid	2
13.5	Tomada Universal simples 2P+T	unid	62
13.6	Tomada universal dupla 2P+T	unid	15
13.7	Interruptor de corrente uma tecla simples, de embutir completa	unid	33
13.8	Interruptor de corrente duas teclas simples, de embutir, completa	unid	6
13.9	Interruptor de corrente para ventilador de teto	unid	4
13.10	Quadro de distribuição completo, uso ao tempo,pintura eletrostática com tratamento em Cu,dispositivos de proteção, módulos, trilhos para fixação, acessórios	unid	3
13.11	Padrão de entrada completo, ligção aérea, poste de concreto, haste de aterramento acessórios	unid	1
13.12	Eletroduto PVC rígido 2", anti-chama, inclusive conexões	m	45
13.13	Eletroduto PVC rígido 1 1/2" , anti-chama, inclusive conexões	m	60
13.14	Eletroduto PVC rígido 1" , anti-chama, inclusive conexões	m	160
13.15	Eletroduto PVC rígido 3/4" , anti-chama, inclusive conexões	m	210
13.16	Cabo rígido isolado em PVC de 10,0 mm², 70°C	m	150
13.17	Cabo rígido isolado em PVC de 4,0 mm², 70°C	m	400
13.18	Cabo rígido isolado em PVC de 2,5 mm², 70°C	m	3.500
13.19	Caixa pré-moldada para inspeção de aterramento	m	3

Este documento encontra-se registrado no Conselho Regional de Engenharia e Agronomia da Paraíba, vinculado à nº 110981/2015, emitida em 29/12/2015

Certidão nº 110981/2015
29/12/2015, 14:12
Chave de Impressão: 7B556xAbxAACz06x95DD
O documento neste ato registrado foi emitido em 29/12/2015 e contém 9 folhas

A autenticidade desta Certidão pode ser verificada em http://crea-pb.net.br/validar.aspx, com a chave 7B556xAbxAACz06x95DD
Impresso em 29/12/2015 às 14:12:45 por adm1 ip 177.76.16.153

COVALE CONST. E SERVIÇOS EIRELI
CNPJ: 11.170.603/0001-58
PAG 158 / 292

13.20	Caixa em alvenaria medindo 400x400x400	m	4
14.0	INSTALAÇÃO HIDRÁULICA		
14.1	BARRILETE		
14.1.1	Fornecimento e assentamento de registro de gaveta bruto 1 1/4 - inclusive instalação	und	2
14.1.2	Fornecimento e assentamento de registro de gaveta bruto 1 - inclusive instalação	und	1
14.1.3	Fornecimento e assentamento de adaptador pvc soldável com flange e anel 32mm x 1"	und	3
14.2	REDE DE DISTRIBUIÇÃO		
14.2.1	Fornecimento e instalação tubo pvc soldável água fria DN 60 mm - inclusive conexões	m	36
14.2.2	Fornecimento e instalação tubo pvc soldável água fria DN 50 mm - inclusive conexões	m	24
14.2.3	Fornecimento e instalação tubo pvc soldável água fria DN 40 mm - inclusive conexões	m	24
14.2.4	Fornecimento e instalação tubo pvc soldável água fria DN 32 mm - inclusive conexões	m	18
14.2.5	Fornecimento e instalação tubo pvc soldável água fria DN 25 mm - inclusive conexões	m	56,25
14.2.6	Fornecimento e instalação de registro de gaveta de 1 1/2" com canopla simples	und	1
14.2.7	Fornecimento e instalação de registro de gaveta de 1" com canopla simples	und	14
14.2.8	Fornecimento e instalação de registro de gaveta de 3/4" com canopla simples	und	43
14.2.9	Fornecimento e instalação de registro de pressão de 3/4"com canopla simples	und	12
14.2.10	Reservatório em fibra de vidro capacidade = 1000 litros inclusive conexões o	und	1
14.2.11	Reservatório em fibra de vidro capacidade = 5000 litros inclusive conexões	und	4
15.0	INSTALAÇÃO SANITÁRIA		
15.1	Tubo de PVC rígido para esgoto Ø 40mm, inclusive conexões	m	50
15.2	Tubo de PVC rígido para esgoto Ø 50mm, inclusive conexões	m	50
15.3	Tubo de PVC rígido para esgoto Ø 75mm, inclusive conexões	m	80
15.4	Tubo de PVC rígido para esgoto Ø100mm, inclusive conexões	m	145
15.5	Tubo de PVC rígido para esgoto Ø150mm, inclusive conexões	m	6
15.6	Coluna de ventilação em tubo de PVC rígido para esgoto Ø 50mm, inclusive conexões	m	25
15.7	Caixa sifonada em PVC 150x150x75mm	und	21
15.8	Caixa em alvenaria medindo 400x400x700mm - Inspeção	und	20
15.9	Caixa em alvenaria medindo 400x400x700mm - Gordura	und	3
16.0	LOUÇAS E METAIS		
16.1	BWC - PNE - (Portadores de Necessidades Especiais)		
16.1.1	Vaso sanitário de louça branca para PNE - c/ assento	und	4
16.1.2	Fornecimento e assentamento de valvula de descarga 1 1/4" com registro e acabamento cromado e conjunto de ligação para vaso sanitário.	und	4
16.1.3	Lavatorio de louça com coluna branco padrao medio, torneira cromada curta, sifao 1 1/4" valvula em plastico cromado incluvise engate plastico flexivel	und	1
16.1.4	Torneira metálica cromada para pia de bancada	und	1
16.1.5	Papeleira de louça branco	und	4
16.1.6	Barra de apoio em aluminio anodizado para deficientes fisicos	m	4
16.2	BWC - INFANTIS - (Creche I e II)		
16.2.1	Vaso sifonado infantil para valvula de descarga em louça branca com acessórios inclusive assento plástico, bolsa de borracha para ligação, fornecimento e instalação	und	2
16.2.2	Fornecimento e assentamento de valvula de descarga 1 1/4" com registro e acabamento cromado e conjunto de ligação para vaso sanitário.	und	2
16.2.3	Lavatorio de louça com coluna branco padrao medio, torneira cromada curta, sifao 1 1/4" valvula em plastico cromado incluvise engate plastico flexivel	und	1
16.2.4	Torneira metálica cromada para pia de bancada	und	1
16.2.5	Papeleira de louça branco	und	2
16.2.6	Chuveiro eletrico sendo chuveiro de plastico - 110 e 220 V	und	3
16.3	BWC - (ADMINISTRATIVO , CRECHE III PRE-ESCOLA, SERVICOS)		
16.3.1	Vaso sifonado para valvula de descarga em louça branca com acessórios inclusive assento plástico, bolsa de borracha para ligação, fornecimento e instalação	und	8
16.3.2	Fornecimento e assentamento de valvula de descarga 1 1/4" com registro e acabamento cromado e conjunto de ligação para vaso sanitário.	und	8
16.3.3	Lavatorio de louça com coluna branco padrao medio, torneira cromada curta, sifao 1 1/4" valvula em plastico cromado incluvise engate plastico flexivel	und	1

Este documento encontra-se registrado no Conselho Regional de Engenharia e Agronomia da Paraíba, vinculado à nº 110981/2015, emitida em 29/12/2015

Certidão nº 110981/2015
29/12/2015, 14:12
Chave de Impressão: 7B556xAbxAACz06x95DD
O documento neste ato registrado foi emitido em 29/12/2015 e contem 9 folhas

COVALE CONST. E SERVIÇOS EIRELI
CNPJ: 11.170.603/0001-58
PAG 156

16.3.4	Torneira metálica cromada para pia de bancada	und	1
16.3.5	Torneira metálica cromada para parede	und	13
16.3.6	Papeleira de louça branco	und	4
16.3.7	Chuveiro eletrico sendo chuveiro de plastico - 110 e 220 V	und	5
17.0	**TANQUES E BANCADAS**		
17.1	Bancada - Preparo de Verduras - Granito espessura 2cm	m	1,65
17.2	Bancada - Preparo de Carnes e Coaccao - Granito espessura 2cm	m	4,97
17.3	Bancada - Lavagem pratos cozinha - Granito espessura 2cm	m	4,2
17.4	Bancada - Banho creche I - Granito espessura 2cm	m	4,05
17.5	Bancada - Creche I e Creche II - Granito espessura 2cm	m	6,9
17.6	Bancada - Preparo de Carnes e Coaccao - Granito espessura 2cm	m	4,97
18.0	**DIVERSOS**		
18.1	SOLARIUM - CRECHE I E II		
18.1.1	Pilar de madeira de lei 15 x 15 colocado inclusive base de concreto	m	9
18.1.2	Vigas de madeira de lei 10 x 15 colocado	m	28
18.2	SOLARIUM - CRECHE III e PRE-ESCOLA		
18.2.1	Pilar de madeira de lei 15 x 15 colocado inclusive base de concreto	m	9
18.2.2	Vigas de madeira de lei 10 x 15 colocado	m	21
18.3	Solarium - ENTRADA ADMINISTRATIVO		
18.3.1	Pilar de madeira de lei 15 x 15 colocado inclusive base de concreto	m	12
18.3.2	Vigas de madeira de lei 10 x 15 colocado	m	58,25
19.0	**CASTELO D'AGUA**		
19.1	INFRA-ESTRUTURA: FUNDAÇÕES		
19.1.1	MOVIMENTO DE TERRAS		
19.1.1.1	Escavação manual de valas em qualquer terreno exceto rocha até h=1,50 m	m³	2,56
19.1.1.2	Reaterro apiloado de vala com material da obra	m³	1,88
19.1.2	CONCRETO ARMADO PARA FUNDAÇÕES - SAPATAS		
19.1.2.1	Lastro de concreto e=3,0 cm - preparo mecânico - incluso aditivo	m²	2,56
19.1.2.2	Concreto armado - para sapatas inclusive arranque dos pilares - (fck=25MPa), incluindo preparo, lançamento, adensamento e cura. Inclusive formas para reutilização 2X	m³	1,52
19.1.3	CONCRETO ARMADO PARA FUNDAÇÕES - VIGAS BALDRAMES		
19.1.3.1	Lastro de concreto e=3,0 cm - preparo mecânico - incluso aditivo	m²	5,23
19.1.3.2	Concreto armado - para vigas baldrames (fck25MPa), incluindo preparo, lançamento, adensamento e cura. Inclusive formas para reutilização 2X	m³	1,05
19.2	ALVENARIA DE VEDAÇÃO		
19.2.1	Alvenaria 10,0 cm em tijolos cerâmicos 6 furos-10x20x20-cimento/areia/barro - 1:2:6- 1/2 vez	m²	86,1
19.3	REVESTIMENTOS DE PAREDES		
19.3.1	Chapisco de aderência em paredes internas e externas	m²	86,1
19.3.2	Reboco tipo paulista, e=20mm para paredes internas e externas	m²	86,1
19.3.3	Revestimento cerâmico de paredes - cerâmica 20 x 20 - incl. rejunte - conforme projeto	m²	86,1
19.3.4	Vigas de madeira de lei 10 x 15 colocado	m	58,25
	OBS: ITENS ADICIONADOS AO PROJETO PADRÃO.		
20.0	**MURADA DE CONTORNO**		
20.1	INFRA-ESTRUTURA / FUNDAÇÕES / CONCRETO		
20.1.1	MOVIMENTO DE TERRAS		
20.1.1.1	Escavação manual de valas em qualquer terreno exceto rocha até h=1,50 m	m³	52,80
20.1.1.2	Alvenaria em Pedra Argamassada	m³	52,80
20.1.2	CONCRETO ARMADO PARA SUPERESTRUTURA - PILARES		
20.1.2.1	Concreto armado - para pilares - (fck=25MPa), incluindo preparo, lançamento, adensamento e cura. Inclusive formas para reutilização 2X.	m³	14,28
20.2	ALVENARIA DE VEDAÇÃO		

Este documento encontra-se registrado no Conselho Regional de Engenharia e Agronomia da Paraíba, vinculado à nº 110981/2015, emitida em 29/12/2015

Certidão nº 110981/2015
29/12/2015, 14:10
Chave de Impressão: 76556xAtxAACzGxx95DD
O documento neste ato registrado foi emitido em 29/12/2015 e contem 9 folhas

A autenticidade desta Certidão pode ser verificada

20.2.2	Alvenaria 10,0 cm em tijolos cerâmicos 6 furos-10x20x20-cimento/areia/barro - 1:2:6- 1/2 vez	m²	391,65
20.3	REVESTIMENTOS / PINTURA		
20.3.1	Chapisco de aderência em paredes internas e externas	m²	783,30
20.3.2	Pintura a Cal sobre Chapisco	m²	1566,60
20.4	ESQUADRIAS		
20.4.1	Portão em Chapa de Aço	m²	9,85
20.4.2	Gradil de Ferro de 2 "	m²	36,00
21.0	VEGETAÇÃO E PLAYGROUND		
21.1	ÁRVORE		
21.1.1	Sombreiro	und	2,00
21.1.2	Manga	und	2,00
21.1.3	Palmeira Imperial	und	3,00
21.2	COBERTURA DO SOLO		
21.2.1	Grama	m²	243,55
21.3	PLAYGROUND		
21.3.1	Playground	und	1,00
22.0	DESTINAÇÃO FINAL DOS RESÍDUOS LÍQUIDOS		
22.1	REDES		
22.1.1	Tubo de PVC rígido para esgoto Ø150mm, inclusive conexões.	m	30,20
22.1.2	Tubo de PVC rígido para esgoto Ø100mm, inclusive conexões.	m	11,32
22.1.3	Caixa de Distribuição (60X60x50) cm, em alvenaria e concreto	unid	1,00
22.2	TANQUE SÉPTICO		
22.2.1	Escavação	m³	19,00
22.2.2	Alvenaria de 1 vez	m²	25,36
22.2.3	Chapisco	m²	25,36
22.2.4	Reboco	m²	25,36
22.2.5	Piso em Concreto Simples	m²	4,86
22.2.6	Laje em Concreto Armado	m³	0,73
22.3	SUMIDOUROS		
22.3.1	Escavação	m³	42,40
22.3.2	Alvenaria de 1 vez	m²	106,40
22.3.3	Lastro de Brita	m³	9,72
22.3.4	Laje em Concreto Armado	m³	4,68

COVALE CONST. E SERVIÇOS EIRELI
CNPJ: 11.170.603/0001-58
PAG 160

Este documento encontra-se registrado no Conselho Regional de Engenharia e Agronomia da Paraíba, vinculado à nº 110981/2015, emitida em 29/12/2015

Certidão nº 110981/2015
29/12/2015, 14:12
Chave de Impressão: 78555xAbxAACz06x95DD
O documento neste ato registrado foi emitido em 29/12/2015 e contém 9 folhas

Anotação de Responsabilidade Técnica - ART
Lei nº 6.496, de 7 de dezembro de 1977

CREA-PB

Conselho Regional de Engenharia e Agronomia da Paraíba

ART ART
Nº 0000C00011395

INICIAL
INDIVIDUAL

COVALE CONST. E SERVIÇOS EIRELI
CNPJ: 11.170.603/0001-58
PAG 161 /

1. Responsável Técnico

RICARDO LIMA RODRIGUES
Título profissional: ENGENHEIRO CIVIL — RNP: 160044531-4
Empresa contratada: COVALE CONSTRUÇÕES LTDA - ME — Registro: 000033977-3

2. Contratante

Contratante: PREFEITURA MUNICIPAL DE POCO DANTAS — CPF/CNPJ: 01.615.653/0001-48
RUA ODILON FRANCISCO DE OLIVEIRA - S/N — N:
Complemento: — Bairro: CENTRO
Cidade: POCO DANTAS — UF: PB — CEP: 58933000
Telefone: 35621037 — Email:
Contrato: Não especificado — Celebrado em:
Valor: R$ 561.795,24 — Tipo de contratante: PESSOA JURÍDICA
Ação Institucional: Outros

Situação: BAIXA DE RESPONSABILIDADE
Atendido: SIM — Data da Situação: 30/04/2015
Motivo: CONCLUSÃO DA OBRA/SERVIÇO
Descrição: Solicitação de baixa por motivo de conclusão da obra

3. Dados da Obra/Serviço

Proprietário: PREFEITURA MUNICIPAL DE POCO DANTAS — CPF/CNPJ: 01.615.653/0001-48
SEM DEFINIÇÃO RUA ODILON FRANCISCO DE OLIVEIRA - S/N — Nº: 0
Complemento: — Bairro: CENTRO
Cidade: POCO DANTAS — UF: PB — CEP: 58933000
Telefone: — Email:
Coordenadas Geográficas: Latitude: 0 Longitude: 0
Data de Início: — Previsão de término: Não especificado
Finalidade: SEM DEFINIÇÃO

4. Atividade Técnica

1 - ATUACAO	Quantidade	Unidade
15 - EXECUÇÃO > RESOLUÇÃO 218 -> #A0129 - EDIFICIOS DE ALVENARIA P/FINS EDUCACIONAIS	564,47	M2
15 - EXECUÇÃO > RESOLUÇÃO 218 -> #A0301 - ESTRUTURA DE CONCRETO ARMADO	564,47	M2
15 - EXECUÇÃO > RESOLUÇÃO 218 -> #A0425 - REDE HIDRO-SANITARIA	564,47	M2
15 - EXECUÇÃO > RESOLUÇÃO 218 -> #B0121 - TUBULACAO E CABLEAGEM TELEFONICA PREDIAL	564,47	M2
15 - EXECUÇÃO > RESOLUÇÃO 218 -> #B1106 - INSTALACAO ELETRICA EM B.TENSAO P/ FINS RESID./COMERC.	564,47	M2

5. Observações

EXECUCAO DA CONSTRUCAO DE ESCOLA NO AMBITO DO PROGRAMA NACIONAL DE REESTRUTURACAO E APARELHAGEM DA REDE ESCOLAR PUBLICA DE EDUCACAO INFANTIL - PROINFANCIA (CRECHE).

6. Declarações

7. Entidade de Classe

NENHUMA - NAO OPTANTE

8. Assinaturas

Declaro serem verdadeiras as informações acima

RICARDO LIMA RODRIGUES - CPF: 036.393.934-56

_____, _____ de _____ de _____
Local data

PREFEITURA MUNICIPAL DE POCO DANTAS - CNPJ: 01.615.653/0001-48

9. Informações

* A ART é válida somente quando quitada, mediante apresentação do comprovante de pagamento ou conferência no site do Crea
* O comprovante de pagamento deverá ser apensado para comprovação de quitação

10. Valor

Certidão nº 110981/2015
29/12/2015, 14:12
Chave de Impressão: 78556xAoxAACz06x95DD
O documento nesta ato registrado foi emitido em 29/12/2015 e contem 9 folhas

Anotação de Responsabilidade Técnica - ART
Lei nº 6.496, de 7 de dezembro de 1977

Conselho Regional de Engenharia e Agronomia da Paraíba

CREA-PB

ART ART
Nº 0000C00011395

INICIAL
INDIVIDUAL

Valor da ART: R$ 474,50 Pago em: 18/10/2010 Nosso Número: 580290

COVALE CONST. E SERVIÇOS EIRELI
CNPJ: 11.170.603/0001-59
PAG 162

Certidão nº 110981/2015
29/12/2015, 14:12
Chave de Impressão 7B556xAbxAACz06x95DD
O documento neste ato registrado foi emitido em 29/12/2015 e contem 9 folhas

Certidão de Acervo Técnico - CAT
Resolução Nº 1025 de 30 de Outubro de 2009

CREA-PB

Conselho Regional de Engenharia e Agronomia da Paraíba

CAT COM REGISTRO DE ATESTADO

145198/2019

Atividade concluída

CERTIFICAMOS, em cumprimento ao disposto na Resolução nº 1.025, de 30 de outubro de 2009, do Confea, que consta dos assentamentos deste Conselho Regional de Engenharia e Agronomia da Paraíba - Crea-PB, o Acervo Técnico do profissional **JOSE VICENTE NETO** referente à(s) Anotação(ões) de Responsabilidade Técnica - ART abaixo descriminada(s):

Profissional: JOSE VICENTE NETO
Registro: SN PB RNP: 0805110984
Título profissional: ENGENHEIRO CIVIL

COVALE CONST. E SERVIÇOS EIRELI
CNPJ: 11.170.603/0001-58
PAG. 163

Número da ART: PB20160103387 Tipo de ART: OBRA / SERVIÇO Registrada em: 18/11/2016 Baixada em: 01/08/2019
Forma de registro: INICIAL Participação técnica: INDIVIDUAL
Empresa contratada: COVALE CONSTRUÇÕES LTDA - ME

Contratante: PREFEITURA MUNICIPAL DE BOM SUCESSO CPF/CNPJ: 08.920.571/0001-56
Endereço do contratante: RUA ETELVINA MARIA DA CONCEIÇAO Nº: SN
Complemento: Bairro: CENTRO
Cidade: Bom Sucesso UF: PB CEP: 58887000
Contrato: 00036/2016CPL Celebrado em: 27/06/2016
Valor do contrato: R$ 759.850,25 Tipo de contratante: PESSOA JURÍDICA
Ação institucional: Órgão Público
Endereço da obra/serviço: ESTRADA ESTRADA DO SITIO CAIÇARA Nº: S/N
Complemento: Bairro: CASAS POPULARES
Cidade: Bom Sucesso UF: PB CEP: 58887000
Data de início: 20/11/2016 Conclusão efetiva: 20/05/2017
Finalidade: Saúde
Proprietário: PREFEITURA MUNICIPAL DE BOM SUCESSO CPF/CNPJ: 08.920.571/0001-56

Atividade Técnica: 1 - **DIRETA** RESOLUÇÃO 1025 -> OBRAS E SERVIÇOS - CONSTRUÇÃO CIVIL -> EDIFICAÇÕES -> #1002 - INSTALAÇÃO ELÉTRICA DE BAIXA TENSÃO 15 - EXECUÇÃO 753.00 metro quadrado; 1 - **DIRETA** RESOLUÇÃO 1025 -> OBRAS E SERVIÇOS - CONSTRUÇÃO CIVIL -> EDIFICAÇÕES -> #1003 - INSTALAÇÃO HIDRÁULICA 15 - EXECUÇÃO 753.00 metro quadrado; 1 - **DIRETA** RESOLUÇÃO 1025 -> OBRAS E SERVIÇOS - CONSTRUÇÃO CIVIL -> EDIFICAÇÕES -> #1005 - INSTALAÇÃO SANITÁRIA 15 - EXECUÇÃO 753.00 metro quadrado; 1 - **DIRETA** RESOLUÇÃO 1025 -> OBRAS E SERVIÇOS - CONSTRUÇÃO CIVIL -> EDIFICAÇÕES -> #1010 - SISTEMA DE PREVENÇÃO E COMBATE A INCÊNDIO 15 - EXECUÇÃO 753.00 metro quadrado; 1 - **DIRETA** RESOLUÇÃO 1025 -> OBRAS E SERVIÇOS - CONSTRUÇÃO CIVIL -> SISTEMAS CONSTRUTIVOS -> SISTEMA CONSTRUTIVO -> #1242 - EM ALVENARIA 15 - EXECUÇÃO 753.00 metro quadrado; 1 - **DIRETA** RESOLUÇÃO 1025 -> OBRAS E SERVIÇOS - CONSTRUÇÃO CIVIL -> SISTEMAS ESTRUTURAIS -> ESTRUTURA -> #1258 - CONCRETO ARMADO 15 - EXECUÇÃO 753.00 metro quadrado;

Observações

CONSTRUÇÃO DE DE UM CENTRO PSICOSSOCIAL - CAPS 1,NO MUNICÍPIO DE BOM SUCESSO

Informações Complementares

CERTIFICAMOS, finalmente, que se encontra vinculado à presente Certidão de Acervo Técnico – CAT, o atestado contendo 9 folha(s), expedido pelo contratante da obra/serviço, a quem cabe a responsabilidade pela veracidade e exatidão das informações nele constantes.

Certidão de Acervo Técnico nº 145198/2019
16/08/2019, 14:47
z943a

A Certidão de Acervo Técnico (CAT) à qual o atestado está vinculado constituirá prova da capacidade técnico-profissional da pessoa jurídica somente se o responsável técnico indicado estiver na Certidão de Registro e Quitação (CRQ) apresentada.

Certificamos que se encontra vinculado à presente CAT o atestado apresentado em cumprimento à Lei nº 8.666/93, expedido pela pessoa jurídica contratante/proprietário, a quem cabe a responsabilidade pela veracidade e exatidão das informações nele constantes. É de responsabilidade deste Conselho a verificação da atividade profissional em conformidade com a Lei nº 5.194/66 e Resoluções do Conselho Federal de Engenharia e Agronomia - CONFEA

Esta certidão perderá a validade, caso ocorra qualquer alteração posterior dos elementos cadastrais nela contidos.

A autenticidade desta Certidão pode ser verificada em: http://crea-pb.sitac.com.br/publico/, com a chave: z943a

COVALE CONST. E SERVIÇOS EIRELI
CNPJ: 11.170.603/0001-58
PAG. 164

ESTADO DA PARAIBA
PREFEITURA MUNICIPAL DE BOM SUCESSO
Rua Etelvina Maria da Conceição, S/N– Bom Sucesso – PB - FONE: (83) 3448-1007

ATESTADO DE CAPCIDADE TÉCNICA

A prefeitura Municipal de Bom Sucesso, atesta para os devidos fins que a empresa **COVALE CONSTRUCOES E SERVIÇOS EIRELI - ME**, inscrita no CNPJ 11.170.603/0001-58, executou conforme as exigências contratuais os serviços de **CONSTRUÇÃO DE UM CENTRO PSICOSSOCIAL - CAPS I** localizado a **ENTRADA QUE DA ACESSO AO SITIO CAIÇARA, S/N, BAIRRO CONJUNTO POPULAR, CEP: 58887000,** objeto do contrato nº 00036/2016, anotado na ART n° PB20160103387 de responsabilidade do Eng. Civil JOSE VICENTE NETO, conforme quantitativos a seguir:

Item	DISCRIMINAÇÃO DOS SERVIÇOS	Unid	QUANTIDADES
1.0	SERVIÇOS PRELIMINARES	-	
1.1	LIMPEZA MECANIZADA DE TERRENO	m²	754,00
1.2	LOCAÇÃO CONVENCIONAL DA OBRA, ATRAVÉS DE GABARITO DE TÁBUAS CORRIDAS PONTALETEADAS	m²	754,00
1.3	LIGAÇÃO PROVISÓRIA DE ÁGUA E SANITÁRIO	und	1,00
1.4	INSTALAÇÃO/LIGAÇÃO PROVISÓRIA ELÉTRICA BAIXA TENSÃO P/CANTEIRO DE OBRA	und	1,00
1.5	BARRACÃO DE OBRA EM CHAPA DE MADEIRA COMPENSADA COM BANHEIRO, COBERTURA EM FIBROCIMENTO 4 MM, INCLUSO INSTALAÇÕES HIDRO-SANITÁRIAS E ELÉTRICAS	m²	12,00
1.6	PLACA DA OBRA	m²	10,00
2.0	INFRA-ESTRUTRA: FUNDAÇÕES	-	
2.1	ESCAVAÇÃO MANUAL EM SOLO-PROF. ATÉ 1,50 M	m³	84,22
2.2	ALVENARIA EM PEDRA RACHAO OU PEDRA DE MAO, ASSENTADA COM ARGAMASSA TRACO 1:6 (CIMENTO E AREIA)	m³	57,99
2.3	ALVENARIA DE EMBASAMENTO EM TIJOLOS CERAMICOS MACICOS 5X10X20CM, ASSENTADO COM ARGAMASSA TRACO 1:2:8 (CIMENTO, CAL E AREIA)	m³	21,32
2.4	SAPATA EM CONCRETO ARMADO FCK 20 MPA	-	-
2.4.1	CONCRETO USINADO BOMBEADO FCK=20MPA, INCLUSIVE LANÇAMENTO E ADENSAMENTO	m³	26,23
2.4.2	ARMAÇÃO AÇO CA-50, DIAM. 6,3 (1/4) À 12,5MM(1/2) -FORNECIMENTO/ CORTE(PERDA DE 10%) / DOBRA / COLOCAÇÃO	kg	1.049,20
2.5	BALDRAME EM CONCRETO ARMADO FCK 20 MPA	-	-
2.5.1	CONCRETO USINADO BOMBEADO FCK=20MPA, INCLUSIVE LANÇAMENTO E ADENSAMENTO	m³	10,66
2.5.2	FORMA TÁBUA P/ CONCRETO EM FUNDAÇÃO C/ REAPROVEITAMENTO 10 X	m²	106,60
2.5.3	ARMAÇÃO AÇO CA-50, DIAM. 6,3 (1/4) À 12,5MM(1/2) -FORNECIMENTO/ CORTE(PERDA DE 10%) / DOBRA / COLOCAÇÃO	kg	639,60
3.0	SUPERESTRUTURA	-	
3.1	PILARES E VIGAS EM CONCRETO ARMADO FCK 20 MPA	-	-
3.1.1	CONCRETO USINADO BOMBEADO FCK=20MPA, INCLUSIVE LANÇAMENTO E ADENSAMENTO	m³	44,20

Este documento encontra-se registrado no Conselho Regional de Engenharia e Agronomia da Paraiba, vinculado à Certidão nº 145198/2019, emitida em 16/08/2019

Certidão nº 145198/2019
19/08/2019, 17:31
Chave de Impressão: 2943a
O documento neste ato registrado foi emitido em 16/08/2019 e contém 9 folhas

COVALE CONST. E SERVIÇOS EIRELI
CNPJ: 11.170.603/0001-58
PAG 165 /

ESTADO DA PARAIBA
PREFEITURA MUNICIPAL DE BOM SUCESSO
Rua Etelvina Maria da Conceição, S/N– Bom Sucesso – PB - FONE: (83) 3448-1007

ATESTADO DE CAPCIDADE TÉCNICA

A prefeitura Municipal de Bom Sucesso, atesta para os devidos fins que a empresa **COVALE CONSTRUCOES E SERVIÇOS EIRELI - ME**, inscrita no CNPJ 11.170.603/0001-58, executou conforme as exigências contratuais os serviços de **CONSTRUÇÃO DE UM CENTRO PSICOSSOCIAL - CAPS I** localizado a **ENTRADA QUE DA ACESSO AO SITIO CAIÇARA, S/N, BAIRRO CONJUNTO POPULAR, CEP: 58887000,** objeto do contrato nº 00036/2016, anotado na ART n° PB20160103387 de responsabilidade do Eng. Civil JOSE VICENTE NETO, conforme quantitativos a seguir:

3.1.2	FORMA PARA ESTRUTURAS DE CONCRETO (PILAR, VIGA E LAJE) EM CHAPA DE MADEIRA COMPENSADA PLASTIFICADA, DE 1,10 X 2,20, ESPESSURA = 12 MM, 08 UTILIZAÇÕES. (FABRICAÇÃO, MONTAGEM E DESMONTAGEM	m²	588,48
3.1.3	ARMAÇÃO AÇO CA-50, DIAM. 6,3 (1/4) À 12,5MM(1/2) -FORNECIMENTO/ CORTE(PERDA DE 10%) / DOBRA / COLOCAÇÃO	kg	2.525,30
3.1.4	ARMACAO DE ACO CA-60 DIAM. 3,4 A 6,0MM.- FORNECIMENTO / CORTE (C/PERDADE 10%) / DOBRA / COLOCAÇÃO.	kg	720,46
3.2	LAJE PRÉ-MOLDADA P/FORRO	m²	637,39
3.3	VERGA 10X10CM EM CONCRETO PRÉ-MOLDADO FCK=20MPA	m	99,85
3.4	PRATELEIRA EM CONCRETO ARMADO LARGURA = 50 CM, ESPESSURA 5 CM, REVESTIDA COM CERÂMICA 20 X 20 CM	m	9,84
4.0	ELEVAÇÃO	-	
4.1	ALVENARIA EM TIJOLO FURADO 9 X 19 X 19 CM, 1/2 VEZ E ASSENTADO EM ARGAMASSA TRAÇO 1:2:8 (CIMENTO : CAL: AREIA) COM E = 1 CM	m²	1.132,47
4.2	COBOGÓ DE CONCRETO (ELEMENTO VAZADO), 7X50X50CM, ASSENTADO COM ARGAMASSA TRAÇO 1:4 (CIMENTO E AREIA)	m²	6,60
4.3	DIVISORIA EM MARMORE BRANCO POLIDO, ESPESSURA 3 CM, ASSENTADO COM ARGAMASSA TRACO 1:4 (CIMENTO E AREIA), ARREMATE COM CIMENTO BRANCO, EXCLUSIVE FERRAGENS	m²	24,19
5.0	COBERTURA	-	
5.1	ESTRUTURA DE MADEIRA DE LEI, PRIMEIRA QUALIDADE, SERRADA, NAO APARELHADA, PARA TELHAS CERAMICAS, VAOS DE ATE 7M	m²	628,59
5.2	COBERTURA EM TELHA CERAMICA TIPO PAULISTA, COM ARGAMASSA TRACO 1:3 (CIMENTO E AREIA) E ARAME RECOZIDO	m²	628,59
5.4	CALHA DE ZINCO, LARGURA 50 CM	m	67,35
5.5	RUFO EM CONCRETO ARMADO, LARGURA 40CM E ESPESSURA 7CM	m	215,24
5.6	FORRO DE GESSO EM PLACAS 60X60CM, ESPESSURA 1,2CM, INCLUSIVE FIXAÇÃO COM ARAME	m²	628,59
6.0	IMPERMEABILIZAÇÕES	-	
6.1	PROTEÇÃO MECÂNICA DE SUPERFÍCIE COM ARGAMASSA DE CIMENTO E AREIA, TRAÇO O 1:3, E = 2,0 CM	m²	55,87

Este documento encontra-se registrado no Conselho Regional de Engenharia e Agronomia da Paraíba, vinculado à Certidão nº 145198/2019, emitida em 16/08/2019

Certidão nº 145198/2019
19/08/2019. 17:31
Chave de Impressão: z943a
O documento neste ato registrado foi emitido em 16/08/2019 e contém 9 folhas

COVALE CONST. E SERVIÇOS EIRELI
CNPJ: 11.170.603/0001-58
PAG 166 / 202

ESTADO DA PARAIBA
PREFEITURA MUNICIPAL DE BOM SUCESSO
Rua Etelvina Maria da Conceição, S/N-- Bom Sucesso -- PB - FONE: (83) 3448-1007

ATESTADO DE CAPCIDADE TÉCNICA

A prefeitura Municipal de Bom Sucesso, atesta para os devidos fins que a empresa **COVALE CONSTRUCOES E SERVIÇOS EIRELI - ME**, inscrita no CNPJ 11.170.603/0001-58, executou conforme as exigências contratuais os serviços de **CONSTRUÇÃO DE UM CENTRO PSICOSSOCIAL - CAPS I** localizado a **ENTRADA QUE DA ACESSO AO SITIO CAIÇARA, S/N, BAIRRO CONJUNTO POPULAR, CEP: 58887000,** objeto do contrato nº 00036/2016, anotado na ART n° PB20160103387 de responsabilidade do Eng. Civil JOSE VICENTE NETO, conforme quantitativos a seguir:

6.2	IMPERMEABILIZAÇÃO DE CALHAS/LAJES DESCOBERTAS, COM EMULSÃO ASFÁLTICA COM ELASTÔMEROS, 3 DEMÃOS	m²	55,87
7.0	ESQUADRIAS	-	
7.1	PORTA DE MADEIRA COMPENSADA LISA PARA CERA OU VERNIZ, 90X210X3,5CM, INCLUSO ADUELA 1A, ALIZAR 1A E DOBRADICAS COM ANEL	und.	19,00
7.2	PORTA DE MADEIRA COMPENSADA LISA PARA CERA OU VERNIZ, 80X210X3,5CM, INCLUSO ADUELA 1A, ALIZAR 1A E DOBRADICAS COM ANEL	und.	5,00
7.3	PORTA DE MADEIRA COMPENSADA LISA PARA CERA OU VERNIZ, 70X210CM, INCLUSO ADUELA 1A, ALIZAR 1A E DOBRADICAS COM ANEL	und.	2,00
7.4	PORTA DE ABRIR EM ALUMINIO TIPO VENEZIANA, COM GUARNICAO	und.	8,00
7.5	PORTA DE FERRO TIPO BARRA CHATA, COM REQUADRO E GUARNIÇÃO COMPLETA	m²	18,62
7.6	FECHADURA PARA PORTAS	und	38,00
7.7	JANELA EM VIDRO TEMPERADO 8 MM, LISO, TRANSPARENTE, COM FERRAGENS	m²	27,24
7.8	PORTA EM VIDRO TEMPERADO 10 MM, NA COR VERDE, INCLUSIVE FERRAGENS E ACESSÓRIOS E INSTALAÇÃO	m²	4,80
7.9	BOX DE ALUMÍNIO COM FECHAMENTO EM PLACA DE ACRÍLICO LISO, COR CRISTAL OU FUMÊ, INSTALADO	m²	-
7.10	FORNECIMENTO E INSTALAÇÃO DE BRISE METALICO DE ALUMINIO FIBROCELL OU SIMILAR	m²	21,12
8.0	INSTALAÇÕES HIDRO-SANITÁRIAS	-	
	SISTEMA PREDIAL DE ESGOTO SANITÁRIO – NBR 9160	-	-
8.1	CAIXA DE INSPEÇÃO (60X60X60)CM, TAMPA PRÉ-MOLDADA DE CONCRETO	und	5,00
8.2	CAIXA DE GORDURA SIMPLES EM CONCRETO PRÉ-MOLDADO DN 40MM COM TAMPA EM CONCRETO	m²	1,00
8.3	PONTO DE ESGOTO COM TUBO DE PVC RÍGIDO SOLDÁVEL Ø 100 MM (VASO SANITÁRIO)	und	7,00
8.4	PONTO DE ESGOTO COM TUBO DE PVC RÍGIDO SOLDÁVEL Ø 40 MM (PIAS DE COZINHA, MAQUINAS DE LAVAS, LAVATÓRIO, MICTÓRIOS, RALOS SIFONADOS, ETC)	und	14,00

Este documento encontra-se registrado no Conselho Regional de Engenharia e Agronomia da Paraiba, vinculado à Certidão nº 145198/2019, emitida em 16/08/2019

Certidão nº 145198/2019
19/08/2019, 17:31
Chave de Impressão: z943a
O documento neste ato registrado foi emitido em 16/08/2019 e contém 9 folhas

COVALE CONST. E SERVIÇOS EIRELI
CNPJ: 11.170.603/0001-58
PAG 161 / 292

ESTADO DA PARAIBA
PREFEITURA MUNICIPAL DE BOM SUCESSO
Rua Etelvina Maria da Conceição, S/N– Bom Sucesso – PB - FONE: (83) 3448-1007

ATESTADO DE CAPCIDADE TÉCNICA

A prefeitura Municipal de Bom Sucesso, atesta para os devidos fins que a empresa **COVALE CONSTRUCOES E SERVIÇOS EIRELI - ME**, inscrita no CNPJ 11.170.603/0001-58, executou conforme as exigências contratuais os serviços de **CONSTRUÇÃO DE UM CENTRO PSICOSSOCIAL - CAPS I** localizado a **ENTRADA QUE DA ACESSO AO SITIO CAIÇARA, S/N, BAIRRO CONJUNTO POPULAR, CEP: 58887000,** objeto do contrato nº 00036/2016, anotado na ART n° PB20160103387 de responsabilidade do Eng. Civil JOSE VICENTE NETO, conforme quantitativos a seguir:

	SISTEMA PREDIAL DE ÁGUA FRIA -- NBR 5626	-	-
8.5	CAIXA D'ÁGUA EM POLIETILENO, 500 LITROS, COM ACESSÓRIOS	und	3,00
8.6	LIGAÇÃO DA REDE 50MM AO RAMAL PREDIAL 1/2"	und	-
8.7	KIT CAVALETE PVC COM REGISTRO 1/2" - FORNECIMENTO E INSTALAÇÃO	und	-
8.8	HIDRÔMETRO 3,00M3/H, D=1/2" - FORNECIMENTO E INSTALAÇÃO	und	-
8.9	PONTO DE ÁGUA FRIA EMBUTIDO, C/MATERIAL PVC RÍGIDO SOLDÁVEL Ø 25 MM	und	24,00
	LOUÇAS, METAIS, BANCADAS E ACESSÓRIOS	-	-
8.10	BACIA SANITÁRIA C/CAIXA DE DESCARGA ACOPLADA, LINHA STYLUS 39353/07570, CELITE OU SIMILAR, INCL ASSENTO CELITE STYLUS 39983 OU SIMILAR, CONJ. DE FIXAÇÃO DECA SP13, ANEL DE VEDAÇÃO E ENGATE CROMADO OU SIMILAR	und	7,00
8.11	BANCADA DE GRANITO CINZA POLIDO PARA PIA DE COZINHA 1,50 X 0,60 M	und	2,00
8.12	CUBA DE EMBUTIR DE AÇO INOXIDÁVEL MÉDIA, INCLUSO VÁLVULA TIPO AMERICANA E SIFÃO TIPO GARRAFA EM METAL CROMADO	und	1,00
8.13	TORNEIRA CROMADA LONGA, DE PAREDE, 1/2 OU 3/4, PARA PIA DE COZINHA	und	1,00
8.14	TANQUE DE MÁRMORE SINTÉTICO SUSPENSO, 22L OU EQUIVALENTE, INCLUSO SIFÃ O TIPO GARRAFA EM PVC, VÁLVULA PLÁSTICA E TORNEIRA DE PLÁSTICO	und	2,00
8.15	LAVATÓRIO COM BANCADA EM GRANITO CINZA ANDORINHA, E = 2 CM, DIM 1.00 X 0,60, COM 01 CUBA DE LOUÇA DE EMBUTIR, SIFÃO CROMADO, VÁLVULA CROMADA, TORNEIRA CROMADA, ENGATE CROMADO, INCLUSIVE RODOPIA 7 CM, ASSENTADA	und	8,00
8.16	CHUVEIRO CLEAN JET CROMADO, (ORIENTE REF1994), C/REGISTRO DE PRESSÃO (DECA LINHA C40 REF1416) OU SIMILARES	und	4,00
8.17	KIT DE ACESSÓRIOS PARA BANHEIRO EM ABS/ALUMÍNIO COM 5 PEÇAS (01 CABIDE, 01 SABONETEIRA, 01 PAPELEIRA, 01 PORTA TOALHA ROSTO E PORTA TOALHA BANHO):	und	5,00
8.18	REGISTRO GAVETA 3/4" BRUTO LATÃO	und	5,00
8.19	BARRA DE APOIO PARA DEFICIENTE EM AÇO INOX, D=1 1/4 X 60 CM, EM FORMA DE MEIA LUA	und	6,00

Este documento encontra-se registrado no Conselho Regional de Engenharia e Agronomia da Paraíba, vinculado à Certidão nº 145198/2019, emitida em 16/08/2019

Certidão nº 145198/2019
19/08/2019, 17:31
Chave de Impressão: z943a
O documento neste ato registrado foi emitido em 16/08/2019 e contém 9 folhas

COVALE CONST. E SERVIÇOS EIRELI
CNPJ: 11.170.603/0001-58
PAG 168 /

ESTADO DA PARAIBA
PREFEITURA MUNICIPAL DE BOM SUCESSO
Rua Etelvina Maria da Conceição, S/N– Bom Sucesso – PB - FONE: (83) 3448-1007

ATESTADO DE CAPCIDADE TÉCNICA

A prefeitura Municipal de Bom Sucesso, atesta para os devidos fins que a empresa **COVALE CONSTRUCOES E SERVIÇOS EIRELI - ME**, inscrita no CNPJ 11.170.603/0001-58, executou conforme as exigências contratuais os serviços de **CONSTRUÇÃO DE UM CENTRO PSICOSSOCIAL - CAPS I** localizado a **ENTRADA QUE DA ACESSO AO SITIO CAIÇARA, S/N, BAIRRO CONJUNTO POPULAR, CEP: 58887000,** objeto do contrato nº 00036/2016, anotado na ART n° PB20160103387 de responsabilidade do Eng. Civil JOSE VICENTE NETO, conforme quantitativos a seguir:

8.20	ASSENTO PARA VASO SANITÁRIO, REMOVÍVEL, P/DEFICIENTE FÍSICO, DECA OU SIMILAR	und	3,00
8.21	ABRIGO PARA HIDRANTE, 90X60X17CM, COM REGISTRO GLOBO ANGULAR 45° 2.1/2", ADAPTADOR STORZ 2.1/2", MANGUEIRA DE INCÊNDIO 20M, REDUÇÃO 2.1/2X1.1/2" E ESGUICHO EM LATÃO 1.1/2" -	und	-
8.22	EXTINTOR DE PQS 4KG	und	-
8.23	EXTINTOR INCÊNDIO ÁGUA-PRESSURIZADA 10L	und	-
9.0	INSTALAÇÕES ELÉTRICAS	-	
9.1	ENTRADA DE ENERGIA ELÉTRICA TRIFÁSICA COM PONTALETE DE MADEIRA 7 X 5 CM, FIXADO NO TELHADO	und	1,00
9.2	QUADRO DE MEDIÇÃO TRIFÁSICO EM POLICARBONATO COM LENTE PARA LEITURA, COM FIAÇÃO	und	1,00
9.3	QUADRO DE DISTRIBUICAO DE ENERGIA DE EMBUTIR, EM CHAPA METÁLICA, PARA 24 DISJUNTORES TERMOMAGNÉTICOS MONOPOLARES, COM BARRAMENTO TRIFÁSICO E NEUTRO	und	1,00
9.4	DISJUNTOR TERMOMAGNÉTICO MONOPOLAR PADRAO NEMA (AMERICANO -LINHA PRETA) 10 A 30A 240V, OU DIN (PADRÃO EUROPEU-LINHA BRANCA)	und	18,00
9.5	DISJUNTOR TERMOMAGNETICO MONOPOLAR PADRAO NEMA (AMERICANO) 35 A 50A 240V, FORNECIMENTO E INSTALACAO	und	1,00
9.6	HASTE DE ATERRAMENTO	und	4,00
9.7	LUMINARIA TIPO CALHA, DE SOBREPOR, COM REATOR DE PARTIDA RAPIDA E LAMPADA FLUORESCENTE 1X20W, COMPLETA, FORNECIMENTO E INSTALACAO	und	9,00
9.8	LUMINÁRIA TIPO CALHA, DE SOBREPOR, COM REATOR DE PARTIDA RÁPIDA E LÂMPADA FLUORESCENTE 1X40W, COMPLETA	und	15,00
9.9	LUMINÁRIA TIPO CALHA, DE SOBREPOR, COM REATOR DE PARTIDA RÁPIDA E LÂMPADA FLUORESCENTE 2X40W, COMPLETA	und	30,00
9.10	LUMINÁRIA TIPO SPOT PARA 1 LÂMPADA INCANDESCENTE/FLUORESCENTE COMPACTA	und	8,00
9.11	LÂMPADA FLUORESCENTE 40W	und	8,00

Este documento encontra-se registrado no Conselho Regional de Engenharia e Agronomia da Paraíba, vinculado à Certidão nº 145198/2019, emitida em 16/08/2019

Certidão nº 145198/2019
19/08/2019, 17:31
Chave de impressão: z943a
O documento neste ato registrado foi emitido em 16/08/2019 e contém 9 folhas

COVALE CONST. E SERVIÇOS EIRELI
CNPJ: 11.170.603/0001-58
PAG 169 /

ESTADO DA PARAIBA
PREFEITURA MUNICIPAL DE BOM SUCESSO
Rua Etelvina Maria da Conceição, S/N– Bom Sucesso – PB - FONE: (83) 3448-1007

ATESTADO DE CAPCIDADE TÉCNICA

A prefeitura Municipal de Bom Sucesso, atesta para os devidos fins que a empresa **COVALE CONSTRUCOES E SERVIÇOS EIRELI - ME**, inscrita no CNPJ 11.170.603/0001-58, executou conforme as exigências contratuais os serviços de **CONSTRUÇÃO DE UM CENTRO PSICOSSOCIAL - CAPS I** localizado a **ENTRADA QUE DA ACESSO AO SITIO CAIÇARA, S/N, BAIRRO CONJUNTO POPULAR, CEP: 58887000,** objeto do contrato nº 00036/2016, anotado na ART n° PB20160103387 de responsabilidade do Eng. Civil JOSE VICENTE NETO, conforme quantitativos a seguir:

9.12	CAIXA DE PASSAGEM 20 X 20 X 12 CM, EM CHAPA DE AÇO GALVANIZADO, EMBUTIDA NA PAREDE	und	2,00
9.13	PONTO DE LUZ EM TETO OU PAREDE, INCLUINDO CAIXA 4 X 4 POL. TIGREFLEX OU SIMILAR, TUBULAÇÃO PVC RÍGIDO E FIAÇÃO, ATÉ O QUADRO DE DISTRIBUIÇÃO	pt	64,00
9.14	PONTO DE TELEFONE	pt	1,00
9.15	PONTO DE TOMADA TRIFÁSICA PARA AR CONDICIONADO ATÉ 3000 VA, COM CANALETA PLÁSTICA C/DIVISÓRIA 20X10 MM, APARENTE, INCLUINDO CENTRO ASTOP/30A-220V, INCLUSIVE ATERRAMENTO	pt	11,00
9.16	PONTO DE TOMADA 2P+T,ABNT, DE EMBUTIR, 10 A, COM ELETRODUTO DE PVC FLEXÍVEL EMBUTIDO Ø 3/4", FIO RÍGIDO 2, 5mm² (fio 12), INCLUSIVE PLACA EM PVC E ATERRAMENTO, ATÉ O QUADRO DE DISTRIBUIÇÃO	pt	39,00
9.17	INTERRUPTOR SIMPLES DE EMBUTIR 10A/250V 1 TECLA	und	27,00
9.18	INTERRUPTOR SIMPLES DE EMBUTIR 10A/250V 2 TECLA	und	4,00
9.19	INTERRUPTOR PARALELO DE EMBUTIR 10A/250V 1 TECLA, SEM PLACA - FORNECIMENTO E INSTALACAO	und	2,00
9.20	PONTO DE TV A CABO	pt	5,00
9.21	FORNECIMENTO E INSTALAÇÃO DE AR CONDICIONADO SPLIT 7.000 BTUS	und	2,00
9.22	FORNECIMENTO E INSTALAÇÃO DE AR CONDICIONADO SPLIT 9.000 BTUS	und	4,00
9.23	FORNECIMENTO E INSTALAÇÃO DE AR CONDICIONADO SPLIT 18.000 BTUS	und	2,00
9.24	FORNECIMENTO E INSTALAÇÃO DE AR CONDICIONADO SPLIT 22.000 BTUS	und	2,00
9.25	FORNECIMENTO E INSTALAÇÃO DE AR CONDICIONADO SPLIT 24.000 BTUS	und	1,00
10.0	REVESTIMENTOS	-	
10.1	CHAPISCO PARA PAREDES, APLICADO COM ARGAMASSA TRAÇO 1:3 (CIMENTO : AREIA MÉDIA), ESPESSURA 0,5 CM	m²	2.264,94
10.2	EMBOÇO, PARA RECEBIMENTO DE CERÂMICA, EM ARGAMASSA TRAÇO 1:2:8, ESPESSURA DE 20 MM	m²	443,76

Este documento encontra-se registrado no Conselho Regional de Engenharia e Agronomia da Paraíba, vinculado à Certidão nº 145198/2019, emitida em 16/08/2019

Certidão nº 145198/2019
19/08/2019, 17:31
Chave de Impressão: z943a
O documento neste ato registrado foi emitido em 16/08/2019 e contém 9 folhas

COVALE CONST. E SERVIÇOS EIRELI
CNPJ: 11.170.603/0001-58
PAG /10/

ESTADO DA PARAIBA
PREFEITURA MUNICIPAL DE BOM SUCESSO
Rua Etelvina Maria da Conceição, S/N– Bom Sucesso – PB - FONE: (83) 3448-1007

ATESTADO DE CAPCIDADE TÉCNICA

A prefeitura Municipal de Bom Sucesso, atesta para os devidos fins que a empresa **COVALE CONSTRUCOES E SERVIÇOS EIRELI - ME**, inscrita no CNPJ 11.170.603/0001-58, executou conforme as exigências contratuais os serviços de **CONSTRUÇÃO DE UM CENTRO PSICOSSOCIAL - CAPS I** localizado a **ENTRADA QUE DA ACESSO AO SITIO CAIÇARA, S/N, BAIRRO CONJUNTO POPULAR, CEP: 58887000,** objeto do contrato nº 00036/2016, anotado na ART n° PB20160103387 de responsabilidade do Eng. Civil JOSE VICENTE NETO, conforme quantitativos a seguir:

10.3	REVESTIMENTO CERÂMICO PARA PAREDES INTERNAS COM PLACAS TIPO GRÊS OU SEMI-GRÊS DE DIMENSÕES 33X45 CM APLICADAS EM AMBIENTES DE ÁREA MAIOR QUE5 M² NA ALTURA INTEIRA DAS PAREDES.	m²	443,76
10.4	RODAPÉ EM GRANILITE, ALTURA 10 CM	m	337,76
10.5	REBOCO MASSA ÚNICA - TRAÇO 1:2:8 (CIMENTO.CAL E ARÉIA), ESPESSURA DE 2 CM	m²	1.820,63
11.0	PAVIMENTAÇÃO	-	
11.1	REATERRO DE VALA COM MATERIAL GRANULAR REAPROVEITADO ADENSADO E VIBRADO	m³	189,90
11.2	COMPACTACAO MECANICA DE VALAS,C/CONTR.DO GC >= 95% DO PN(C/COMPACTADORSOLOS C/ PLACA VIBRATORIA MOTOR DIESEL/GASOLINA 7 A 10 HP)	m³	189,90
11.3	CONTRAPISO/LASTRO DE CONCRETO NAO-ESTRUTURAL, E=5CM, PREPARO COM BETONEIRA	m²	467,48
11.4	CONTRAPISO EM ARGAMASSA TRAÇO 1:4 (CIMENTO E AREIA), PREPARO MECÂNICO, ESPESSURA 2 CM, ACABAMENTO REFORÇADO	m²	467,48
11.5	PISO EM GRANILITE, ESPESSURA 8 MM, INCLUSO JUNTAS DE DILATAÇÃO PLÁSTICAS	m²	467,48
11.6	PISO EM CONCRETO SIMPLES DESEMPOLADO, FCK = 20 MPA, ESPESSURA 10 CM	m²	211,78
11.7	SOLEIRA EM GRANILITE LARGURA 15CM SOBRE ARGAMASSA TRACO 1:4 (CIMENTO E AREIA)	m	-
12.0	PINTURA	-	
12.1	APLICAÇÃO DE FUNDO SELADOR ACRÍLICO EM PAREDES, UMA DEMÃO.	m²	2.009,59
12.2	APLICAÇÃO DE FUNDO SELADOR ACRÍLICO EM TETO, UMA DEMÃO	m²	628,59
12.3	EMASSAMENTO DE PAREDES INTERNAS, COM APLICAÇÃO DE 02 DEMÃOS DE MASSA CORRIDA PVA, LIXAMENTO E RETOQUES	m²	752,91
12.4	EMASSAMENTO DE FORRO DE GESSO, COM APLICAÇÃO DE 01 DEMÃO DE MASSA CORRIDA PVA, LIXAMENTO E RETOQUES	m²	628,59
12.5	EMASSAMENTO DE PAREDES EXTERNAS (FACHADA), COM APLICAÇÃO DE 02 DEMÃOS DE MASSA ACRÍLICA, LIXAMENTO E RETOQUES	m²	116,07
12.6	APLICAÇÃO MANUAL DE PINTURA COM TINTA LÁTEX PVA EM TETO, DUAS DEMÃOS. AF_06/2014	M2	628,59
12.7	APLICAÇÃO MANUAL DE PINTURA COM TINTA LÁTEX PVA EM PAREDES INTERNAS, DUAS DEMÃOS	m²	1.505,82
12.8	APLICAÇÃO MANUAL DE PINTURA COM TINTA LÁTEX ACRÍLICA EM PAREDES EXTERNAS, DUAS DEMÃOS	m²	332,25
12.9	PINTURA A BASE DE CAL E FIXADOR A BASE DE ÓLEO DE LINHAÇA, TRÊS DEMÃOS EM MUROS EXTERNOS	m²	314,99

Este documento encontra-se registrado no Conselho Regional de Engenharia e Agronomia da Paraíba, vinculado à Certidão nº 145198/2019, emitida em 16/08/2019

Certidão nº 145198/2019
19/08/2019, 17:31
Chave de impressão: z943a
O documento neste ato registrado foi emitido em 16/08/2019 e contém 9 folhas

COVALE CONST. E SERVIÇOS EIRELI
CNPJ: 11.170.603/0001-58
PAG 171

ESTADO DA PARAIBA
PREFEITURA MUNICIPAL DE BOM SUCESSO
Rua Etelvina Maria da Conceição, S/N– Bom Sucesso – PB - FONE: (83) 3448-1007

ATESTADO DE CAPCIDADE TÉCNICA

A prefeitura Municipal de Bom Sucesso, atesta para os devidos fins que a empresa **COVALE CONSTRUCOES E SERVIÇOS EIRELI - ME**, inscrita no CNPJ 11.170.603/0001-58, executou conforme as exigências contratuais os serviços de **CONSTRUÇÃO DE UM CENTRO PSICOSSOCIAL - CAPS I** localizado a **ENTRADA QUE DA ACESSO AO SITIO CAIÇARA, S/N, BAIRRO CONJUNTO POPULAR, CEP: 58887000,** objeto do contrato nº 00036/2016, anotado na ART n° PB20160103387 de responsabilidade do Eng. Civil JOSE VICENTE NETO, conforme quantitativos a seguir:

12.10	EMASSAMENTO COM MASSA A ÓLEO, DUAS DEMÃOS	m²	126,59
12.11	PINTURA ESMALTE ACETINADO PARA MADEIRA, DUAS DEMÃOS, SOBRE FUNDO NIVELADOR BRANCO	m²	94,50
12.12	PINTURA ESMALTE BRILHANTE (2 DEMAOS) SOBRE SUPERFÍCIE METÁLICA, INCLUSIVE PROTEÇÃO COM ZARCÃO (1 DEMÃO)	m²	64,54
13.0	SERVIÇOS COMPLEMENTARES	-	
13.1	PLANTIO DE GRAMA ESMERALDA EM ROLO	m²	-
13.2	PLANTIO DE ARBUSTO COM ALTURA 50 A 100CM, EM CAVA DE 60X60X60CM	und	-
13.3	PLANTIO DE ARBUSTO, ALTURA MAIOR QUE 1,00M, EM CAVAS DE 80X80X80CM	und	-
13.4	PLACA INAUGURAÇÃO EM ALUMÍNIO 0,40X0,60M	und	-
13.5	CONJUNTO DE 06 LIXEIRAS FIBRA DE VIDRO, COM CAPACIDADE 50 L CADA, COM TAMPA VAI E VEM	und	-
13.6	LIXEIRA EM AÇO INOX COM PEDAL, MAXROLL, REF 42761, OU SIMILAR CAPACIDADE 5 L	und	-
13.7	RAMPA DE ACESSO P.N.E (2 unidades)	-	-
13.7.1	PINTURA EPOXI, TRÊS DEMAOS	m²	12,60
13.7.2	LASTRO DE CONCRETO, ESPESSURA 3CM, PREPARO MECANICO	m²	13,50
13.7.3	PISO DE BORRACHA FRISADO, ESPESSURA 7MM, ASSENTADO COM ARGAMASSA TRACO1:3 (CIMENTO E AREIA)	m²	2,70
13.8	BEBEDOURO METÁLICO MASTERFRIO PURIFICADOR MFA-40 INOX OU SIMILAR	und	-
13.9	ESTRUTURA METÁLICA EM LONA ADESIVADA, COM NOME DO EMPREENDIMENTO	m²	-
13.10	BANCO DE MADEIRA DE LEI SEM ENCOSTO , TIPO SUECO, MEDINDO 45X45X300	und	-
13.11	BANCO DE CONCRETO PRE-MOLDADO COM ENCOSTO E PINTURA	und	2,00
13.12	LIMPEZA FINAL DA OBRA	m²	754,00

Este documento encontra-se registrado no Conselho Regional de Engenharia e Agronomia da Paraíba, vinculado à Certidão nº 145198/2019, emitida em 16/08/2019

Certidão nº 145198/2019
19/08/2019, 17:31
Chave de impressão: z943a
O documento neste ato registrado foi emitido em 16/08/2019 e contém 9 folhas

COVALE CONST. E SERVIÇOS EIRELI
CNPJ: 11.170.603/0001-58
PAG /72/

ESTADO DA PARAIBA
PREFEITURA MUNICIPAL DE BOM SUCESSO
Rua Etelvina Maria da Conceição, S/N– Bom Sucesso – PB - FONE: (83) 3448-1007

ATESTADO DE CAPCIDADE TÉCNICA

A prefeitura Municipal de Bom Sucesso, atesta para os devidos fins que a empresa **COVALE CONSTRUCOES E SERVIÇOS EIRELI - ME**, inscrita no CNPJ 11.170.603/0001-58, executou conforme as exigências contratuais os serviços de **CONSTRUÇÃO DE UM CENTRO PSICOSSOCIAL - CAPS I** localizado a **ENTRADA QUE DA ACESSO AO SITIO CAIÇARA, S/N, BAIRRO CONJUNTO POPULAR, CEP: 58887000,** objeto do contrato nº 00036/2016, anotado na ART n° PB20160103387 de responsabilidade do Eng. Civil JOSE VICENTE NETO, conforme quantitativos a seguir:

Bom Sucesso-PB, 25 de julho de 2019.

Selo Digital: AIV34239 - 9WON
Consulte a autenticidade em: https://selodigital.tjpb.jus.br

Francielio da Paixão Freitas
FRANCIELIO DA PAIXÃO FREITAS
Eng. Fiscal CREA – 1612137334

PEDRO CAETANO SOBRINHO
Prefeito Constitucional

Reconheço a firma Francielio da Paixão Freitas
Brejo dos Santos PB, 26 de 07 de 2019.
Em test° da verdade.
Santina Guedes Calixto
Escrivão Público
Santina Guedes Calixto
Oficiala Substituta
Brejo dos Santos-PB

CARTÓRIO DISTRITAL DO DISTRITO DE SERRINHA-PB
Distrito de Serrinha
Bom Sucesso-PB
CEP: 58887-000
CNPJ: 09.107.594/0001-09

RECONHEÇO a(s) firma(s) Pedro Caetano Sobrinho
AUTENTICIDADE
Em test° da verdade.
Dist. de Serrinha-PB, 31 de 07 de 2019
Maria da Paz de Sá - Oficiala

Selo Digital: AIX41291 - KGVE
Consulte a autenticidade em: https://selodigital.tjpb.jus.br
Cartório Distrital do Distrito de Serrinha
MARIA DA PAZ DE SÁ

Este documento encontra-se registrado no Conselho Regional de Engenharia e Agronomia da Paraíba, vinculado à Certidão nº 145198/2019, emitida em 16/08/2019

Certidão nº 145198/2019
19/08/2019, 17:31
Chave de Impressão: z943a
O documento neste ato registrado foi emitido em 16/08/2019 e contém 9 folhas

Certidão de Acervo Técnico - CAT
Resolução Nº 1025 de 30 de Outubro de 2009

CREA-PB

CAT COM REGISTRO DE ATESTADO

134732/2018

Atividade concluída

Conselho Regional de Engenharia e Agronomia da Paraíba

CERTIFICAMOS, em cumprimento ao disposto na Resolução nº 1.025, de 30 de outubro de 2009, do Confea, que consta dos assentamentos deste Conselho Regional de Engenharia e Agronomia da Paraíba - Crea-PB, o Acervo Técnico do profissional **JOSE VICENTE NETO** referente à(s) Anotação(ões) de Responsabilidade Técnica - ART abaixo descriminada(s):

Profissional: **JOSE VICENTE NETO**
Registro: **SN PB** RNP: **0805110984**
Título profissional: ENGENHEIRO CIVIL

COVALE CONST. E SERVIÇOS EIRELI
CNPJ: 11.170.603/0001-58
PAG 173

Número da ART: **PB20180178315** Tipo de ART: OBRA / SERVIÇO Registrada em: 08/03/2018 Baixada em: 18/07/2018
Forma de registro: INICIAL Participação técnica: INDIVIDUAL
Empresa contratada: **COVALE CONSTRUÇÕES E SERVIÇOS EIRELI - ME**

Contratante: **PREFEITURA MUNICIPAL DE BOM SUCESSO** CPF/CNPJ: **08.920.571/0001-56**
Endereço do contratante: RUA ETELVINA MARIA DA CONCEIÇAO Nº: SN
Complemento: Bairro: CENTRO
Cidade: Bom Sucesso UF: PB CEP: 58887000
Contrato: 00002/2018-cpl Celebrado em: 15/01/2018
Valor do contrato: R$ 52.047,17 Tipo de contratante: PESSOA JURÍDICA
Ação institucional: Outros
Endereço da obra/serviço: RUA jose etellvina mariua da conceiçao Nº: s/n
Complemento: Bairro: centro
Cidade: BOM SUCESSO UF: PB CEP: 58887000
Data de início: 15/02/2018 Conclusão efetiva: 16/04/2018
Finalidade: Saúde
Proprietário: PREFEITURA MUNICIPAL DE BOM SUCESSO CPF/CNPJ: 08.920.571/0001-56

Atividade Técnica: **1 - DIRETA** RESOLUÇÃO 1025 -> OBRAS E SERVIÇOS - CONSTRUÇÃO CIVIL -> EDIFICAÇÕES -> #1104 - REFORMA 15 - EXECUÇÃO 400.00 metro quadrado;

Observações

reforma da UBS do centro de bom sucesso

Informações Complementares

CERTIFICAMOS, finalmente, que se encontra vinculado à presente Certidão de Acervo Técnico – CAT, o atestado contendo 5 folha(s), expedido pelo contratante da obra/serviço, a quem cabe a responsabilidade pela veracidade e exatidão das informações nele constantes.

Certidão de Acervo Técnico nº 134732/2018
16/08/2019, 14:48
17CBd

A Certidão de Acervo Técnico (CAT) à qual o atestado está vinculado constituirá prova da capacidade técnico-profissional da pessoa jurídica somente se o responsável técnico indicado estiver na Certidão de Registro e Quitação (CRQ) apresentada.

Certificamos que se encontra vinculado à presente CAT o atestado apresentado em cumprimento à Lei nº 8.666/93, expedido pela pessoa jurídica contratante/proprietário, a quem cabe a responsabilidade pela veracidade e exatidão das informações nele constantes. É de responsabilidade deste Conselho a verificação da atividade profissional em conformidade com a Lei nº 5.194/66 e Resoluções do Conselho Federal de Engenharia e Agronomia - CONFEA

Esta certidão perderá a validade, caso ocorra qualquer alteração posterior dos elementos cadastrais nela contidos.

A autenticidade desta Certidão pode ser verificada em: http://crea-pb.sitac.com.br/publico/, com a chave: 17CBd

COVALE CONST. E SERVIÇOS EIRELI
CNPJ: 11.170.603/0001-58
PAG 124 /

ESTADO DA PARAIBA
PREFEITURA MUNICIPAL DE BOM SUCESSO
Rua Etelvina Maria da Conceição, S/N– Bom Sucesso – PB - FONE: (83) 3448-1007

ATESTADO DE CAPCIDADE TÉCNICA

A prefeitura Municipal de Bom Sucesso, atesta para os devidos fins que a empresa **COVALE CONSTRUCOES E SERVIÇOS EIRELI-ME,** inscrita no CNPJ 11.170.603/0001-58, executou conforme as exigências contratuais os serviços de **REFORMA DA UNIDADE DE SAUDE DE BOM SUCESSO** localizada a **RUA JUSTINO FRAGOSO, CENTRO, BOM SUCESO,** objeto do contrato nº 00002/2018, anotado na ART n° PB20180178315 de responsabilidade do Eng. Civil JOSE VICENTE NETO, conforme quantitativos a seguir:

ITEM	DISCRIMINAÇÃO DOS SERVIÇOS	Unid	QUANTIDADES
1.0	SERVIÇOS PRELIMINARES		
1.1	PLACA DE OBRA EM CHAPA DE ACO GALVANIZADO	M2	8,00
2.0	DEMOLIÇÕES E RETIRADAS		
2.1	REMOÇÃO DE ESQUADRIA DE MADEIRA, COM OU SEM BATENTE	M2	5,00
2.2	DEMOLICAO DE REVESTIMENTO DE ARGAMASSA DE CAL E AREIA	M2	50,91
3.0	INSTALAÇÕES ELETRICAS		
3.1	QUADRO DE DISTRIBUICAO, SEM BARRAMENTO, EM PVC, DE EMBUTIR, PARA 16 DISJUNTORES TERMOMAGNETICOS MONOPOLARES SEM BARRAMENTO FORNECIMENTO E INSTALACAO	UN	1,00
3.2	PONTO DE TOMADA RESIDENCIAL INCLUINDO TOMADA 10A/250V, CAIXA ELÉTRICA, ELETRODUTO, CABO, RASGO, QUEBRA E CHUMBAMENTO. AF 01/2016	UN	17,00
3.3	PONTO DE TOMADA PARA AR CONDICIONADO COM ELETRODUTO DE PVC FLEXÍVEL SANFONADO EMBUTIDO Ø 3/4" INCLUSIVE ATERRAMENTO	PT	4,00
3.4	LUMINARIA TIPO SPOT PARA 1 LAMPADA INCANDESCENTE / FLUORESCENTE COMPACTA	UN	-
3.5	ELETRODUTO FLEXÍVEL CORRUGADO, PVC, DN 25 MM (3/4"), PARA CIRCUITOS TERMINAIS, INSTALADO EM PAREDE -FORNECIMENTO E INSTALAÇÃO. AF 12/2015	M	47,20
3.6	ELETRODUTO FLEXÍVEL CORRUGADO, PVC, DN 32 MM (1"), PARA CIRCUITOS TERMINAIS, INSTALADO EM FORRO -FORNECIMENTO E INSTALAÇÃO. AF 12/2015	M	31,00
3.7	CABO DE COBRE FLEXÍVEL ISOLADO, 2,5 MM2, ANTI-CHAMA 450/750 V, PARA CIRCUITOS TERMINAIS - FORNECIMENTO E INSTALAÇÃO. AF 12/2015	M	329,70
3.8	TOMADA DUPLA PARA LÓGICA RJ45, 4"X2", EMBUTIR, COMPLETA, REF.0605, FAME OU SIMILAR	UN	-
3.9	DISJUNTOR MONOPOLAR TIPO DIN, CORRENTE NOMINAL DE 16A - FORNECIMENTO E INSTALAÇÃO. AF 04/2016	UN	6,00
3.10	DISJUNTOR MONOPOLAR TIPO DIN, CORRENTE NOMINAL DE 20A - FORNECIMENTO E INSTALAÇÃO. AF 04/2016	UN	2,00
3.11	DISJUNTOR MONOPOLAR TIPO DIN, CORRENTE NOMINAL DE 45 A 50A - FORNECIMENTO E INSTALAÇÃO. AF 04/2016	UN	-
3.12	CAIXA OCTOGONAL 3" X 3", PVC, INSTALADA EM LAJE -FORNECIMENTO E INSTALAÇÃO. AF 12/2015	UN	8,00
3.13	REBAIXAMENTO DE PONTO DE ILUMINAÇÃO DE LAJE PARA FORRO. COMPOSTO POR EMENDA DE FIO E PASSAGEM EM FORRO PARA INSTALAÇÃO DE NOVA LUMINÁRIA.	UN	31,00
4.0	FECHAMENTOS		
4.1	ALVENARIA DE VEDAÇÃO DE BLOCOS CERÂMICOS FURADOS NA HORIZONTAL DE 9X19X19CM (ESPESSURA 9CM) COM VÃOS E ARGAMASSA DE ASSENTAMENTO COM	M2	37,39

Este documento encontra-se registrado no Conselho Regional de Engenharia e Agronomia da Paraíba, vinculado à Certidão nº 134732/2018, emitida em 16/08/2019

Certidão nº 134732/2018
19/08/2019, 17:30
Chave de impressão: 17CBd
O documento neste ato registrado foi emitido em 16/08/2019 e contém 5 folhas

COVALE CONST. E SERVIÇOS EIRELI
CNPJ: 11.170.603/0001-58
PAG 175

ESTADO DA PARAIBA
PREFEITURA MUNICIPAL DE BOM SUCESSO
Rua Etelvina Maria da Conceição, S/N– Bom Sucesso – PB - FONE: (83) 3448-1007

ATESTADO DE CAPCIDADE TÉCNICA

A prefeitura Municipal de Bom Sucesso, atesta para os devidos fins que a empresa **COVALE CONSTRUCOES E SERVIÇOS EIRELI-ME**, inscrita no CNPJ 11.170.603/0001-58, executou conforme as exigências contratuais os serviços de **REFORMA DA UNIDADE DE SAUDE DE BOM SUCESSO** localizada a **RUA JUSTINO FRAGOSO, CENTRO, BOM SUCESO**, objeto do contrato nº 00002/2018, anotado na ART n° PB20180178315 de responsabilidade do Eng. Civil JOSE VICENTE NETO, conforme quantitativos a seguir:

	PREPARO EM BETONEIRA		
5.0	REVESTIMENTOS		
5.1	MASSA ÚNICA, PARA RECEBIMENTO DE PINTURA, EM ARGAMASSA TRAÇO 1:2:8, PREPARO MECÂNICO, ESPESSURA DE 20MM	M2	125,70
5.2	CHAPISCO APLICADO EM ALVENARIA, ARGAMASSA TRAÇO 1:3 COM PREPARO EM BETONEIRA	M2	125,70
6.0	ESQUADRIAS		
6.1	KIT DE PORTA DE MADEIRA PARA PINTURA, SEMI-OCA (LEVE OU MÉDIA), PADRÃO MÉDIO, 80X210CM, ESPESSURA DE 3,5CM, ITENS INCLUSOS: DOBRADIÇAS, MONTAGEM E INSTALAÇÃO DO BATENTE, FECHADURA COM EXECUÇÃO DO FURO - FORNECIMENTO E INSTALAÇÃO. AF 08/2015	UN	3,00
6.2	KIT DE PORTA DE MADEIRA PARA PINTURA, SEMI-OCA (LEVE OU MÉDIA), PADRÃO MÉDIO, 60X210CM, ESPESSURA DE 3,5CM, ITENS INCLUSOS: DOBRADIÇAS, MONTAGEM E INSTALAÇÃO DO BATENTE, FECHADURA COM EXECUÇÃO DO FURO - FORNECIMENTO E INSTALAÇÃO. AF 08/2015	UN	3,00
7.0	PINTURA		
7.1	PAREDES		-
7.1.1	APLICAÇÃO E LIXAMENTO DE MASSA LÁTEX EM PAREDES, DUAS DEMÃOS. AF 06/2014	M2	25,59
7.1.2	APLICAÇÃO MANUAL DE MASSA ACRÍLICA EM PAREDES EXTERNAS DE CASAS, UMA DEMÃO. AF 05/2017	M2	-
7.1.3	APLICAÇÃO MANUAL DE PINTURA COM TINTA LÁTEX PVA EM PAREDES, DUAS DEMÃOS. AF 06/2014	M2	270,06
7.1.4	APLICAÇÃO MANUAL DE PINTURA COM TINTA LÁTEX ACRÍLICA EM PAREDES, DUAS DEMÃOS. AF 06/2014	M2	365,49
7.2	TETO		-
7.2.1	APLICAÇÃO E LIXAMENTO DE MASSA LÁTEX EM TETO, UMA DEMÃO. AF 06/2014	M2	-
7.2.2	APLICAÇÃO MANUAL DE PINTURA COM TINTA LÁTEX PVA EM TETO, DUAS DEMÃOS. AF 06/2014	M2	233,91
7.3	PORTAS		-
7.3.1	PINTURA ESMALTE ACETINADO EM MADEIRA, DUAS DEMAOS	M2	74,34
8.0	COBERTURAS E FORROS		
8.1	FORRO EM PLACAS DE GESSO, PARA AMBIENTES RESIDENCIAIS. AF 05/2017 P	M2	233,91
8.2	FORRO EM RÉGUAS DE PVC, FRISADO, PARA AMBIENTES RESIDENCIAIS, INCLUSIVE ESTRUTURA DE FIXAÇÃO. AF 05/2017 P	M2	18,00
8.3	REVISÃO EM COBERTURA COM TELHA CERAMICA TIPO COLONIAL, COR CLARA, 1A. ITABAIANINHA OU SIMILAR, COM REPOSIÇÃO DE 10% DO MATERIAL	M2	50,00
9.0	DIVERSOS		
9.1	LASTRO DE BRITA PARA CANTEIROS	M3	5,19

Este documento encontra-se registrado no Conselho Regional de Engenharia e Agronomia da Paraiba, vinculado à Certidão nº 134732/2018, emitida em 16/08/2019

Certidão nº 134732/2018
19/08/2019, 17:30
Chave de Impressão: 17CBd
O documento neste ato registrado foi emitido em 16/08/2019 e contém 5 folhas

COVALE CONST. E SERVIÇOS EIRELI
CNPJ: 11.170.603/0001-58
PAG 176 / 202

ESTADO DA PARAIBA
PREFEITURA MUNICIPAL DE BOM SUCESSO
Rua Etelvina Maria da Conceição, S/N– Bom Sucesso – PB - FONE: (83) 3448-1007

ATESTADO DE CAPCIDADE TÉCNICA

A prefeitura Municipal de Bom Sucesso, atesta para os devidos fins que a empresa **COVALE CONSTRUCOES E SERVIÇOS EIRELI-ME,** inscrita no CNPJ 11.170.603/0001-58, executou conforme as exigências contratuais os serviços de **REFORMA DA UNIDADE DE SAUDE DE BOM SUCESSO** localizada a **RUA JUSTINO FRAGOSO, CENTRO, BOM SUCESO,** objeto do contrato nº 00002/2018, anotado na ART n° PB20180178315 de responsabilidade do Eng. Civil JOSE VICENTE NETO, conforme quantitativos a seguir:

9.2	BANCADA DE GRANITO CINZA POLIDO 150 X 60 CM, COM CUBA DE EMBUTIR DE AÇO INOXIDÁVEL MÉDIA, VÁLVULA AMERICANA EM METAL CROMADO, SIFÃO FLEXÍVEL EM PVC, ENGATE FLEXÍVEL 30 CM, TORNEIRA CROMADA LONGA DE PAREDE, 1/2 OU 3/4, PARA PIA DE COZINHA, PADRÃO POPULAR- FORNEC. E INSTAL. AF 12/2013	UN	-
9.3	PONTO DE CONSUMO TERMINAL DE ÁGUA FRIA (SUBRAMAL) COM TUBULAÇÃO DE PVC, DN 25 MM, INSTALADO EM RAMAL DE ÁGUA, INCLUSOS RASGO E CHUMBAMENTO EM ALVENARIA. AF 12/2014	UN	-
9.4	PONTO DE ESGOTO COM TUBO DE PVC RÍGIDO SOLDÁVEL DE Ø 50 MM (PIAS DE COZINHA, MÁAUINAS DE LAVAR, ETC...)	UN	-
9.5	LIMPEZA FINAL DA OBRA	M2	233,91
			-
10	DISCRIMINAÇÃO DOS NOVOS SERVIÇOS		
10.1	EXECUÇÃO DE PASSEIO (CALÇADA) OU PISO DE CONCRETO COM CONCRETO MOLDADO IN LOCO, USINADO, ACABAMENTO CONVENCIONAL, ESPESSURA 6 CM, ARMADO. AF_07/2016	M2	126,13
10.2	PINTURA A CAL, HIDRATADA PARA PAREDES	M2	247,00
10.3	PAVIMENTO EM PARALELEPIPEDO SOBRE COLCHAO DE AREIA REJUNTADO COM ARGAMASSA DE CIMENTO E AREIA NO TRAÇO 1:3 (PEDRAS PEQUENAS 30 A 35 PECAS POR M2)	M2	9,00
10.4	REGULARIZACAO E COMPACTACAO DE SUBLEITO ATE 20 CM DE ESPESSURA	M2	1.210,00
10.5	REVESTIMENTO CERÂMICO PARA PAREDES INTERNAS COM PLACAS TIPO ESMALTADA EXTRA DE DIMENSÕES 20X20	M2	49,77
10.6	BARRA LISA COM ARGAMASSA TRACO 1:4 (CIMENTO E AREIA GROSSA), ESPESSURA 2,0CM, INCLUSO ADITIVO IMPERMEABILIZANTE, PREPARO MECANICO DA ARGAMASSA	M2	13,00
10.7	CALHA EM CHAPA DE AÇO GALVANIZADO NÚMERO 24, DESENVOLVIMENTO DE 33 CM, INCLUSO TRANSPORTE VERTICAL. AF_06/2016	M	12,00
10.8	CAIXA DE INSPEÇÃO EM ALVENARIA DE TIJOLO MACIÇO 60X60X60CM, REVESTIDA INTERNAMENTO COM BARRA LISA (CIMENTO E AREIA, TRAÇO 1:4) E=2,0CM, COM TAMPA PRÉ-MOLDADA DE CONCRETO E FUNDO DE CONCRETO 15MPA TIPO C - ESCAVAÇÃO E CONFECÇÃO	UN	3,00
10.9	TUBO DE PVC PARA REDE COLETORA DE ESGOTO DE PAREDE MACIÇA, DN 100 MM, JUNTA ELÁSTICA, INSTALADO EM LOCAL COM NÍVEL BAIXO DE INTERFERÊNCIAS - FORNECIMENTO E ASSENTAMENTO. AF_06/2015	M	54,00
10.10	TUBO DE PVC CORRUGADO DE DUPLA PAREDE PARA REDE COLETORA DE ESGOTO, DN 200 MM, JUNTA ELÁSTICA, INSTALADO EM LOCAL COM NÍVEL BAIXO DE INTERFERÊNCIAS - FORNECIMENTO E ASSENTAMENTO. AF_06/2015	M	30,00
10.11	Pelicula (filme) tipo fumê - aplicado	m2	21,80
10.12	PORTAO DE FERRO EM CHAPA GALVANIZADA PLANA 14 GSG	M2	5,58
10.13	JANELA ALUMINIO BASCULANTE 100 X 100 CM	UN	3,00

Este documento encontra-se registrado no Conselho Regional de Engenharia e Agronomia da Paraíba, vinculado à Certidão nº 134732/2018, emitida em 16/08/2019

Certidão nº 134732/2018
19/08/2019, 17:30
Chave de Impressão: 17CBd
O documento neste ato registrado foi emitido em 16/08/2019 e contém 5 folhas

COVALE CONST. E SERVIÇOS EIRELI
CNPJ: 11.170.603/0001-58
PAG /77/

ESTADO DA PARAIBA
PREFEITURA MUNICIPAL DE BOM SUCESSO
Rua Etelvina Maria da Conceição, S/N– Bom Sucesso – PB - FONE: (83) 3448-1007

ATESTADO DE CAPCIDADE TÉCNICA

A prefeitura Municipal de Bom Sucesso, atesta para os devidos fins que a empresa **COVALE CONSTRUCOES E SERVIÇOS EIRELI-ME,** inscrita no CNPJ 11.170.603/0001-58, executou conforme as exigências contratuais os serviços de **REFORMA DA UNIDADE DE SAUDE DE BOM SUCESSO** localizada a **RUA JUSTINO FRAGOSO, CENTRO, BOM SUCESO,** objeto do contrato nº 00002/2018, anotado na ART n° PB20180178315 de responsabilidade do Eng. Civil JOSE VICENTE NETO, conforme quantitativos a seguir:

10.14	VIDRO FANTASIA TIPO CANELADO, ESPESSURA 4MM	M2	2,10
10.15	TOMADA MÉDIA DE EMBUTIR (1 MÓDULO), 2P+T 10 A, INCLUINDO SUPORTE E PLACA - FORNECIMENTO E INSTALAÇÃO.	UN	6,00
10.16	Luminária tipo spot de embutir com lâmpada led 15w	un	31,00
10.17	INTERRUPTOR SIMPLES (2 MÓDULOS) COM 1 TOMADA DE EMBUTIR 2P+T 10 A, INCLUINDO SUPORTE E PLACA - FORNECIMENTO E INSTALAÇÃO. AF_12/2015	un	1,00
10.18	DISJUNTOR TERMOMAGNETICO TRIPOLAR PADRAO NEMA (AMERICANO) 10 A 50A 240V, FORNECIMENTO E INSTALACAO	un	2,00
10.19	ADUELA / MARCO / BATENTE PARA PORTA DE 70X210CM, FIXAÇÃO COM ARGAMASSA, PADRÃO MÉDIO - FORNECIMENTO E INSTALAÇÃO	un	2,00
10.20	ADUELA / MARCO / BATENTE PARA PORTA DE 80X210CM, FIXAÇÃO COM ARGAMASSA, PADRÃO MÉDIO - FORNECIMENTO E INSTALAÇÃO. AF_08/2015_P	un	5,00
10.21	JANELA DE ALUMÍNIO DE CORRER, 2 FOLHAS, FIXAÇÃO COM ARGAMASSA, COM VIDROS, PADRONIZADA	M2	0,80
10.22	Granito cinza polido para bancada E=2,5cm	M2	4,72
10.23	CUBA DE EMBUTIR OVAL EM LOUÇA BRANCA, 35 X 50CM OU EQUIVALENTE - FORNECIMENTO E INSTALAÇÃO. AF_12/2013	UN	2,00
10.24	CUBA ACO INOX (AISI 304) DE EMBUTIR COM VALVULA 3 1/2 ", DE *46 X 30 X 12* CM OU EQUIVALENTE	UN	3,00
10.25	TORNEIRA CROMADA TUBO MÓVEL, DE PAREDE, 1/2" OU 3/4", PARA PIA DE COZINHA, PADRÃO MÉDIO - FORNECIMENTO E INSTALAÇÃO. AF_12/2013	UN	4,00
10.26	Vaso sanitario c/caixa de descarga acoplada, handicapped (p/deficiente), linha stylus excellence, 54359/54510, CELITE ou similar, incl. assento CELITE stylus excellence 54981 ou similar, conj. fix. DECA SP13, anel de ved. e eng. plástico ou similar	UN	1,00
10.27	Barra de apoio (para deficientes) em aço inox, d=1 1/4" x 600mm, para lavatório, em forma de meia lua	UN	2,00
10.28	Refletor TR Led, corpo em aluminio, vidro temperado, potencia 20W, bivolt, temp.cor 3000K, IP-65, da Taschibra ou similar	UN	2,00
10.29	FECHADURA DE EMBUTIR PARA PORTAS INTERNAS, COMPLETA, ACABAMENTO PADRÃO MÉDIO, SEM EXECUÇÃO DE FURO - FORNECIMENTO E INSTALAÇÃO.	UN	18,00

Este documento encontra-se registrado no Conselho Regional de Engenharia e Agronomia da Paraíba, vinculado à Certidão nº 134732/2018, emitida em 16/08/2019

Certidão nº 134732/2018
19/08/2019, 17:30
Chave de Impressão: 17C5d
O documento neste ato registrado foi emitido em 16/08/2019 e contém 5 folhas

COVALE CONST. E SERVIÇOS EIRELI
CNPJ: 11.170.603/0001-58
PAG 178 / 202

ESTADO DA PARAIBA
PREFEITURA MUNICIPAL DE BOM SUCESSO
Rua Etelvina Maria da Conceição, S/N– Bom Sucesso – PB - FONE: (83) 3448-1007

ATESTADO DE CAPCIDADE TÉCNICA

A prefeitura Municipal de Bom Sucesso, atesta para os devidos fins que a empresa **COVALE CONSTRUCOES E SERVIÇOS EIRELI-ME,** inscrita no CNPJ 11.170.603/0001-58, executou conforme as exigências contratuais os serviços de **REFORMA DA UNIDADE DE SAUDE DE BOM SUCESSO** localizada a **RUA JUSTINO FRAGOSO, CENTRO, BOM SUCESO,** objeto do contrato nº 00002/2018, anotado na ART n° PB20180178315 de responsabilidade do Eng. Civil JOSE VICENTE NETO, conforme quantitativos a seguir:

Selo Digital: AIV34241 - MEVB
Consulte a autenticidade em:
https://selodigital.tjpb.jus.br

Bom Sucesso-PB, 30 de abril de 2019.

FRANCIELIO DA PAIXÃO FREITAS
Eng. Fiscal CREA – 1612137334

PEDRO CAETANO SOBRINHO
Prefeito Constitucional

Reconheço a firma de Francielio da Paixão Freitas
Brejo dos Santos PB, 26 de 04 de 2019.
Em test° da verdade.
Escrivão Público
Santina Guedes Calixto
Oficiala Substituta
Brejo dos Santos-PB

CARTÓRIO DISTRITAL DO DISTRITO DE SERRINHA-PB
Distrito de Serrinha
Bom Sucesso-PB
CEP: 58837-000
CNPJ: 09.107.594/0001-09

RECONHEÇO a(s) firma(s) Pedro Caetano Sobrinho, com AUTENTICIDADE: Dou fé
Em test° ( ) da verdade.
Dist. de Serrinha-PB, 31 de 04 de 2019
Maria da Paz de Sá
Maria da Paz de Sá - Oficiala

Selo Digital: AIX41293 - LISO
Consulte a autenticidade em:
https://selodigital.tjpb.jus.br
Cartório Distrital do Distrito de Serrinha
MARIA DA PAZ DE SÁ
Oficial do Registro Civil

Este documento encontra-se registrado no Conselho Regional de Engenharia e Agronomia da Paraíba, vinculado à Certidão nº 134732/2018, emitida em 16/08/2019

Certidão nº 134732/2018
19/08/2019, 17:30
Chave de Impressão: 17CBd
O documento neste ato registrado foi emitido em 16/08/2019 e contém 5 folhas

CERTIDÃO DE ACERVO TÉCNICO COM ATESTADO
Resolução Nº 1025 de 30 de Outubro de 2009

CREA-PB

Nº 120510/2017
Emissão: 21/02/2017
Validade: Indefinida
Chave: 060Z3

Conselho Regional de Engenharia e Agronomia da Paraíba

COVALE CONST. E SERVIÇOS EIRELI
CNPJ: 11.170.603/0001-58
PAG 125

CERTIFICAMOS, para os devidos fins, que consta em nossos arquivos o registro de Acervo referente a(s) Anotação(ões) de Responsabilidade(s) Técnica(s) - ARTs, constante(s) da Presente CERTIDÃO, tendo sido comprovada a execução e conclusão da(s) obra(s) e/ou serviço(s) indicado(s) conforme descrição(ões) abaixo.

Descrição

CERTIDÃO DE ACERVO TÉCNICO COM ATESTADO

Interessado(a)

Profissional: ARTHUR AMI PEREIRA VIEIRA
Registro: 161262080-9
CPF: 066.704.124-95
Endereço: RUA BENTO FREIRE, 35, GATO PRETO, SOUSA, PB, 58802060

Tipo de Registro: DEFINITIVO (PROFISSIONAL DIPLOMADO NO PAIS)
Data Inicial: 04/11/2013

Título(s)

GRADUAÇÃO

ENGENHEIRO CIVIL
Atribuição: ARTIGO 28º DO DECRETO 23.569 DE 11/12/1933, NOS TERMOS DA RESOLUÇÃO 1048/2013 DO CONFEA.
Data de Formação: 19/10/2013

Empresa Contratada

COVALE CONSTRUÇÕES LTDA - ME

Informações / Notas

- A Certidão de Acervo Técnico (CAT) à qual o atestado está vinculado constituirá prova da capacidade técnico-profissional da pessoa jurídica somente se o responsável técnico indicado estiver na Certidão de Registro e Quitação (CRQ) apresentada
- Certificamos que se encontra vinculado à presente CAT o atestado apresentado em cumprimento à Lei nº 8.666/93, expedido pela pessoa jurídica contratante/proprietário, a quem cabe a responsabilidade pela veracidade e exatidão das informações nele constantes. É de responsabilidade deste Conselho a verificação da atividade profissional em conformidade com a Lei nº 5.194/66 e Resoluções do Conselho Federal de Engenharia e Agronomia - CONFEA
- Esta certidão perderá a validade, caso ocorra qualquer alteração posterior dos elementos cadastrais nela contidos.

ART(s)

PB20160109164

Certidão nº 120510/2017
20/04/2017, 10:02
Chave de Impressão: 060Z3

COVALE CONST. E SERVIÇOS EIRELI
CNPJ: 11.170.603/0001-58
PAG 180 / 202

ESTADO DA PARAIBA
MUNICIPIO DE SÃO JOSÉ DO BREJO DO CRUZ
Av. Fundador Saraiva Leão, 192, Centro, São José do Brejo do Cruz
CNPJ: 01.612.692/0001-91 CEP 58.893-000

ATESTADO DE CAPACIDADE TÉCNICO

Atestamos para os devidos fins, que o Engenheiro Civil Arthur Ami Pereira Vieira, registrado no CREA sob nº 161262080-5, responsável técnico da empresa Covale Construções LTDA - ME, CNPJ nº 11.170.603/0001-58, com o nome fantasia Covale Construções do Vale, registrada no CREA sob o nº 0000179773, localizada na rua Sargento Sarmento, nº 22, Bairro Estreito, Sousa-PB. Executou parte dos serviços previstos para a Construção do Prédio da Unidade Básica de Saúde - UBS, do município de São José do Brejo do Cruz/PB.

Dados da Obra:
Responsável técnico pela execução: Engenheiro Civil Arthur Ami Pereira Vieira CREA 161262080-5;
ART de execução: ART PB20180103164 em substituição à ART 10000000000076916;
Responsável técnico pela fiscalização: Engenheiro Civil Silvano Santos Filho CREA 210251435-0;
ART de fiscalização: ART Nº 10000000000073051 em SUBSTITUIÇÃO à 10000000000073056;
Contrato Administrativo: Contrato nº 0024/2014;
Processo Licitatório: Tomada de Preço nº 002/2014;

ITEM	DESCRIÇÃO DOS SERVIÇOS	Unid.	Quantidade
1	SERVIÇOS PRELIMINARES		
1.1	Placa indicativa de obra (4,00 x 2,50)	m²	10,00
1.2	Locação convencional de obra, através de gabarito de tábuas corridas pontaletadas, com reaproveitamento de 10 vezes.	m²	661,50
1.3	Limpeza mecanizada de terreno, inclusive retirada de árvores entre 0,08cm até 0,15m	m²	710,50
1.4	Instal/ligacao provisória eletrica baixa tensao p/canteiro obra, chave 100a carga 3kwh,20cv excl form medidor	UNE	1,00
1.5	Ligacao de esgoto em tubo pvc esgoto serie-R dn 100mm, da vala ate a rede, incluindo escavação e rearerro até 1,00m, composto por 10,55m de tubo pvc serie-R esgoto dn 100mm, juncao simples pvc para esgoto predial dn 100x100mm e curva pvc 90 graus pro te	UND	1,00
1.6	Ligacao provisória de água	UND	1,00
1.7	Barracão de obra em chapa de madeira compensada com banheiro, cobertura em fibrocimento 4mm, incluso instalações hidrosanitarias e eletricas	m²	30,00
2	MOVIMENTO DE TERRA		
2.1	Escavação manual de valas em material de 1ª categoria 1,50m excluindo esgotamento/ancoramento	m³	133,79
2.2	Escavação manual de valas em material de 1ª categoria 1,50m excluindo esgotamento/ancoramento	m3	5,38
2.3	Aterro apiloado (manual) compactado, com material de emprestimo	m	81,99
2.4	Regularização e compactação manual de terreno com soquete	m²	314,48

Antonio Mauro Targino Santos

Silvano Santos Filho
Engenheiro Civil
CREA/RN 210251435-0
CPF 037.831.314-72

Este documento encontra-se registrado no Conselho Regional de Engenharia e Agronomia da Paraiba, vinculado à Certidão nº 120510/2017, emitida em 20/04/2017

Certidão nº 120510/2017
20/04/2017, 10:02
Chave de Impressão: 06023
O documento neste ato registrado foi emitido em 20/04/2017 e contém 8 folhas

ESTADO DA PARAIBA
MUNICIPIO DE SÃO JOSÉ DO BREJO DO CRUZ
Av. Fundador Saraiva Leão, 192, Centro, São José do Brejo do Cruz
CNPJ: 01.612.692/0001-91 CEP 58.893-000

COVALE CONST. E SERVIÇOS EIRELI
CNPJ: 11.170.603/0001-58
PAG 127

3	FUNDAÇÃO		
3.1	Alvenaria em pedra rachão ou pedra de mão,assentada com argamassa de cimento e areia, no traço 1:10	m³	133,79
3.2	Alvenaria em tijolo cerâmico furado 10x20x20cm, 1 vez assentados com argamassa de cimento, cal e areia, no traço 1:2:8, juntas 12mm(emmasamento)	m²	200,69
3.3	Concreto armado Fck= 21MPA, usinado, bombeado, adensado e lançado, para uso geral, com formas planas em compensado usinado 12mm (05 usos)	m³	20,07
4	ESTRUTURA DE CONCRETO		
4.1	Concreto armado Fck= 21MPA, usinado, bombeado, adensado e lançado, para uso geral, com formas planas em compensado usinado 12mm (05 usos)	m³	34,75
5	ELEVAÇÃO		
5.1	Alvenaria de tijolos cerâmico furado 10x20x20cm, 1/2 vez assentado em argamassa traço 1:2:8 (cimento, cal e areia), juntas 12mm	m²	1.703,63
5.2	Vergas 10x10cm, penetradas c/concreto fck=15mpa (preparo mecanico) aço CA-50 com formas tacuas de pinho 3m	m	26,40
6	COBERTA		
6.1	Laje pré-moldada para forro, vão acima de 4,40m, inclusive capeamento e escoramento (esp =12cm), fck=20mpa	m²	297,10
6.2	Estrutura de madeira para telhas de fibrocimento em laje plana	m²	262,08
6.3	Cobertura em telha de fibrocimento	m²	262,08
6.4	Calha em chapa de aço galvanizado, numero 24 desenvolvimento de 33cm	m	46,75
6.5	Rufo em chapa de aço galvanizado numero 24 desenvolvimento de 25cm	m	115,84
6.6	Forro de gesso em placas de 60x60cm, espessura de 1,2cm, inclusive fixacao com arame	m²	268,16
7	IMPERMEABILIZAÇÃO		
7.1	Impermeabilizacao com pintura betuminosa (baldrames)	m²	20,07
7.2	Impermeabilizacao c/ manta asf. 3mm lajes marquise	m²	0,00
7.3	Protecao mecanica com argamassa traço 1:3 (cimento e areia), espessura 2cm - lajes marquise	m²	0,00
8	REVESTIMENTO PAREDES		
8.1	Chapisco de aderencia com argamassa traço 1:3 (cimento / areia , esp= 5 mm.	m²	1.966,40
8.2	Embôço interno, de parede, com argamassa traço 1:2:8 (cimento / cal / areia), espessura 30 mm	m²	163,80
8.3	Reboco no traço - 1:2(cimento / areia fina), com espessura 0,5cm	m²	1.938,90
8.4	Revestimento em superfície vertical em cerâmica, tipo A, PEI IV ou V, dimensões 20 x 20 cm, assentada com argamassa industrializada, rejuntado.	m²	163,80
9	PISO		
9.1	Lastro em concreto (esp = 3cm)	m²	272,60
9.2	Regularização de piso/base em argamassa 1:3 (cimento e areia),esp 2cm		272,60
9.3	Piso cimentado traço 1:3 (cimento e areia) acabamento liso e 2,5cm	m²	0,00

Silvano Santos Filho
Engenheiro Civil
CREA-PB 2192114356
CPF: 007.806.344-15

Este documento encontra-se registrado no Conselho Regional de Engenharia e Agronomia da Paraiba, vinculado à Certidão nº 120510/2017, emitida em 20/04/2017

Certidão nº 120510/2017
20/04/2017, 10:02
Chave de Impressão: 06023
O documento neste ato registrado foi emitido em 20/04/2017 e contém 8 folhas

COVALE CONST. E SERVIÇOS EIRELI
CNPJ: 11.170.603/0001-58
PAG 182 /

ESTADO DA PARAIBA
MUNICIPIO DE SÃO JOSÉ DO BREJO DO CRUZ
Av. Fundador Saraiva Leão, 192, Centro, São José do Brejo do Cruz
CNPJ: 01.612.692/0001-91 CEP 58.893-000

9.4	Piso cerâmico, tipo A, PEI IV, assentado com argamassa de cimento colante rejuntado com cimento branco	m²	27,57
10	ESQUADRIAS		
10.01	MADEIRA		
10.01.01	PM3 - Porta em madeira lisa 0,80x2,10 inclusive aduela, alisar e dobradiça	und	0,00
10.01.02	PM2 - Porta em madeira lisa 0,90x2,10 inclusive aduela, alisar e dobradiça	und	0,00
10.01.03	PM4 - Porta em madeira lisa 0,70x2,10 inclusive aduela, alisar e dobradiça	und	0,00
10.01.04	PM1 - Porta em madeira lisa2,00x2,10 inclusive aduela, alisar e dobradiça	und	0,00
10.01.05	Fechadura de embutir completa, para portas internas, padrao de acabamento popular	und	0,00
10.02	ALUMINIO		
10.02.01	PA1 - Porta de abrir, em aluminio (1,20x2,10) chapa corrugada com quarnição	m²	0,00
10.02.02	PA2 - Porta de abrir, em aluminio (0,80x2,10) chapa corrugada com quarnição	m²	0,00
10.02.03	JA1 - Janela de aluminio (1,00x1,00), tipo maxim ar inclusive quarnições e vidro fantasia	m²	0,00
10.02.04	JA2 - Janela de aluminio (2,00x0,80), tipo maxim ar inclusive quarnições e vidro fantasia	m²	0,00
10.02.05	JA3 - Janela de aluminio (1,00x0,80), tipo maxim ar inclusive quarnições e vidro fantasia	m²	0,00
10.03	VIDRO		
10.03.1	PV1- Porta de vidro (2,80x2,10) temperado 10mm, na cor verde, inclusive ferragens e acessórios e instalação	m²	0,00
11	INSTALAÇÃO ELÉTRICA		
11.01	QUADRO DE DISTRIBUIÇÃO DE LUZ E FORÇA (QDLF)		
11.01.01	Quadro de medição geral em chapa metalica inclusive disjuntores e aterramento	und	0,00
11.01.02	Quadro de distribuição de energia em chapa de aço galvanizado para 12 disjuntores termomagneticos monopolares com barramento trifásico e neutro, fornecimento e instalação	und	0,00
11.02	DISJUNTORES		
11.02.01	Disjuntor termomagnetico tripolar 10 a 50A, 240V, fornecimento e instalação	und	0,00
11.02.02	Disjuntor termomagnetico tripolar em caixa moldada 100A 600V, fornecimento e instalação	und	0,00
11.03	INTERRUPTORES		
11.03.01	Interruptor simples, de embutir 10A/250V, 1 tecla, sem placa, fornecimento e instalação	und	0,00
11.03.02	Interruptor simples, de embutir 10A/250V, 2 tecla, sem placa, fornecimento e instalação	und	0,00
11.03.03	Interruptor simples, de embutir 10A/250V, 3 tecla, sem placa, fornecimento e instalação	und	0,00
11.04	LUMINÁRIAS		
11.04.01	Luminaria completa de sobrepor tipo calha 1x40W c/reator/lamp. Fluorescente, completa, fornecimento e instalação	und	0,00
11.04.02	Luminária calha de sobrepor, com reator de partida	und	0,00

Silvano Santos Filho
Engenheiro Civil
CREA-PB 210251456
CPF 037.836.384-15

Este documento encontra-se registrado no Conselho Regional de Engenharia e Agronomia da Paraiba, vinculado à Certidão nº 120510/2017, emitida em 20/04/2017

Certidão nº 120510/2017
20/04/2017, 10:02
Chave de Impressão: 060Z3
O documento neste ato registrado foi emitido em 20/04/2017 e contém 8 folhas

COVALE CONST. E SERVIÇOS EIRELI
CNPJ: 11.170.603/0001-58
PAG. 183

ESTADO DA PARAIBA
MUNICIPIO DE SÃO JOSÉ DO BREJO DO CRUZ
Av. Fundador Saraiva Leão, 192, Centro, São José do Brejo do Cruz
CNPJ: 01.612.692/0001-91 CEP 58.893-000

	rápida e lâmpada 2x40W fluorescente, completa, fornecimento e instalação		
11.05	PONTO DE LUZ		
11.05.01	Ponto de luz em teto ou parede, com eletroduto pvc rigido embutido Φ 3/4"	und	55,00
11.06	PONTOS DE TOMADAS		
11.06.01	Ponto de tomada 2p+t, ABNT, 1º embutir, 10A, com eletroduto de pvc rigido embutido Φ 3/4", fio rigido 2,5mm2 fio 12., inclusive placa em pvc e aterramento	und	60,00
11.06.02	Ponto de tomada 3p para ar condicionado ate 3000va, com eletroduto de pvc rigido embutido Φ 3/4" incluido conjunto astop/30a-220v	und	6,00
11.07	TOMADAS		
11.07.01	Tomada de embutir 2p+t 10A/250V, com placa, fornecimento e instalação	und	0,00
11.07.02	Tomada dupla de embutir 2p+t 10A/250V, com placa, fornecimento e instalação	und	0,00
11.08	CAIXA DE INSPEÇÃO		
11.08.01	Caixa de passagem 40x40x50cm fundo de brita com tampa	und	0,00
11.09	POSTE DE CONCRETO		
11.09.01	Poste de concreto [illegible] comprimento [illegible] com [illegible] [illegible], transporte e fornecimento e [illegible]	und	0,00
12	INSTALAÇÃO HIDROSSANITÁRIA		
12.01	LOUÇAS E APARELHOS SANITÁRIOS		
12.01.01	Vaso sanitario c/caixa de descarga acoplada c/engaste pvc e assentado	pt	0,00
12.01.02	Ponto de esgoto com tubo de pvc rigido soldavel de 100 mm (vaso sanitario)	pt	5,00
12.01.03	Bancada em granito cinza andorinha, e=2cm, larg=0,60 para pia e lavatorio	m	0,00
12.01.04	Cuba de inox 304, dimensões 34x56 cm, pra inst em bancada, c/valvula cromada, sifão cromado, torneira cromada e engate	und	0,00
12.01.05	Tanque de louça com coluna, com torneira metalica, c/valvula de plastico e conjunto de fixação	und	0,00
12.01.06	Torneira cromada para lavatorio, esteves, convencional, 1/2"	und	0,00
12.01.07	Chuveiro eletrico de plastico	und	0,00
12.01.08	Saboneteira para sabão	und	0,00
12.01.09	Papeleira de louça,15x15 cm	und	0,00
12.02	METAIS, ACESSÓRIOS E EQUIPAMENTOS		
12.02.01	Caixa de inspeção em alvenaria de tijolo 60x60x60, revestida internamente com barra lisa e=2cm, com tampa de concreto e fundo de concreto 15 mpa	und	2,00
12.02.02	Caixa sinfonada quadrada, com sete entradas e uma saida, d=150x18x75mm, acabamento branco	und	1,00
12.02.03	Caixa sinfonada quadrada, com tres entrada e uma saida, d= 100x100x70 mm pvc, branca com tapa cega	m	1,00
12.02.04	Caixa sinfonada quadrada, com cinco entrada e uma saida, d= 100x100x70mm pvc, branca, com tampa cega	und	1,00
12.02.05	Ralo sinfonado em pvc d = 100mm Altura regulavel saida 40mm, com grelha redondo acabamento cromado	und	3,00

Silvano Marques Tavares Santos

Silvano Santos Filho
Engenheiro Civil
CREA/RN 216241456
CPF 007.6[illegible]

Este documento encontra-se registrado no Conselho Regional de Engenharia e Agronomia da Paraiba, vinculado à Certidão nº 120510/2017, emitida em 20/04/2017

Certidão nº 120510/2017
20/04/2017, 10:02
Chave de Impressão: 06023
O documento neste ato registrado foi emitido em 20/04/2017 e contem 8 folhas

COVALE CONST. E SERVIÇOS EIRELI
CNPJ: 11.170.603/0001-58
PAG 184 / 292

ESTADO DA PARAIBA
MUNICIPIO DE SÃO JOSÉ DO BREJO DO CRUZ
Av. Fundador Saraiva Leão, 192, Centro, São José do Brejo do Cruz
CNPJ: 01.612.692/0001-91 CEP 58.893-000

12.05.06	Registro de pressão tipo [illegible] - fornecimento e instalação	und	1,00
12.05.07	Registro de pressão com pia [illegible] - fornecimento e instalação	und	2,00
12.05.08	Fossa séptica de 1.500L, de dimensões 1,90 x 1,10 x 1,40m, com tampa em concreto armado	und	1,00
12.05.09	Sumidouro em alvenaria de tijolos cerâmicos maciços, D = 1,20 e h = 5,00m, com tampa em concreto	und	0,00
12.03	TUBULAÇÃO E CONEXÕES - ESGOTO		
12.03.01	Ponto de esgoto com tubo de pvc rígido soldável de 100 mm, vaso sanitário	und	12,00
12.03.02	Tubo pvc rígido c/anel de borracha, série normal, p/esgoto predial, d=100mm	m	104,[illegible]
12.03.03	Tubo pvc rígido c/anel de borracha, série normal, p/esgoto predial, d=50mm	m	4,00
12.03.04	Tubo pvc rígido c/anel de borracha, série normal, p/esgoto predial, d=40mm	m	126,89
12.04	TUBULAÇÃO E CONEXÕES - ÁGUA HIDRÁULICAS		
12.04.01	Ponto de água fria embutido, c/material pvc rígido roscável 1/4"	pt	25,00
12.04.02	Tubo de pvc rígido soldável marrom p/água d=25mm	m	129,42
13	PINTURAS		
13.01	Emassamento com massa pva, uma demão	m²	0,00
13.02	Pintura latex acrílica, uma demãos	m²	0,00
13.03	Pintura em esmalte acetinado em madeira, duas demãos	m	0,00
13.04	Pintura à base de [illegible] à base de [illegible], duas demãos	m²	[illegible]
14	REDE DE COMBATE A INCÊNDIO		
14.01	Extintor de água pressurizada, capacidade 10L, tempo de descarga 60s, alcance de jato 8m, instalado	und	0,00
14.02	Extintor de pó químico ABC, capacidade 6 kg, alcance médio de jato 5m, tempo de descarga 12s, NBR 9443, 9444, 10721	und	0,00
14.03	Placa de sinalização de abandono em acrílico, 0,20x0,12m	und	0,00
15	REDE AR COMPRIMIDO		
15.01	Tubo cobre aparente, ponta soldada, d=15mm(1/2")	m	0,00
15.02	Válvula de esfera latão cromada 1/2"	und	0,00
15.03	Ponto de consumo dupla extensão	und	0,00
15.04	Filtro regulador de pressão 1/4" x 1/2" metálico	und	0,00
16	DIVERSOS		
16.01	URBANIZAÇÃO		
16.01.01	Plantio de grama estabilizada em placas	m²	0,00
16.01.02	Plantio de arbusto com altura 50 a 100 cm, em cava de grama, inclusive o preparo do solo	und	0,00
16.02	LIMPEZA DA OBRA		
16.02.01	Limpeza geral	m²	0,00

São José do Brejo do Cruz/PB, 25 de janeiro de 2017.

Silvano Santos Filho
Engenheiro Civil
CREA/PB 2102514156
CPF 007.8[illegible]

Este documento encontra-se registrado no Conselho Regional de Engenharia e Agronomia da Paraíba, vinculado à Certidão nº 120510/2017, emitida em 20/04/2017

Certidão nº 120510/2017
20/04/2017, 10:02
Chave de impressão: 06023
O documento neste ato registrado foi emitido em 20/04/2017 e contém 8 folhas

Anotação de Responsabilidade Técnica - ART
Lei nº 6.496, de 7 de dezembro de 1977

Conselho Regional de Engenharia e Agronomia da Paraíba

CREA-PB

ART OBRA / SERVIÇO
Nº PB20160109164

SUBSTITUIÇÃO à
10000000000070916
INDIVIDUAL

COVALE CONST. E SERVIÇOS EIRELI
CNPJ: 11.170.603/0001-58
PAG 165 / 200

1. Responsável Técnico

ARTHUR AMI PEREIRA VIEIRA
Título profissional: ENGENHEIRO CIVIL
RNP: 161262080-9
Empresa contratada: COVALE CONSTRUÇÕES LTDA - ME
Registro: 000033977-3

2. Contratante

Contratante: PREFEITURA MUNICIPAL DE SAO JOSE DO BREJO DO CRUZ
CPF/CNPJ: 01.612.692/0001-91
AVENIDA FUNDADOR SARAIVA LEAO
Nº: 192
Complemento:
Bairro: CENTRO
Cidade: SÃO JOSÉ DO BREJO DO CRUZ
UF: PB
CEP: 58893000
País: Brasil
Telefone:
Email:
Contrato: TP 002/20014
Celebrado em: 30/06/2014
Valor: R$ 407.158,13
Tipo de contratante: PESSOA JURIDICA DE DIREITO PUBLICO
Ação Institucional: Outros

Situação: BAIXA DE ART POR CONCLUSÃO TOTAL DE OBRA/SERVIÇO
Atendido: SIM
Data da Situação: 16/02/2017
Motivo: CONCLUSÃO DA OBRA/SERVIÇO
Descrição:

3. Dados da Obra/Serviço

Proprietário: PREFEITURA MUNICIPAL DE SAO JOSE DO BREJO DO CRUZ
CPF/CNPJ: 01.612.692/0001-91
RUA CONEGO SANDOVAL
Nº: 167
Complemento:
Bairro: CENTRO
Cidade: SÃO JOSÉ DO BREJO DO CRUZ
UF: PB
CEP: 58893000
Telefone:
Email:
Coordenadas Geográficas: Latitude: 0 Longitude: 0
Data de Início: 03/07/2014
Previsão de término: 04/11/2014
Finalidade: Saúde

4. Atividade Técnica

1 - DIRETA

	Quantidade	Unidade
15 - EXECUÇÃO > RESOLUÇÃO 1025 -> OBRAS E SERVIÇOS - ARQUITETURA -> ARQUITETURA DE INTERIORES -> DETALHAMENTO -> #0877 - PISO	297,10	m²
15 - EXECUÇÃO > RESOLUÇÃO 1025 -> OBRAS E SERVIÇOS - CONSTRUÇÃO CIVIL -> EDIFICAÇÕES -> #1002 - INSTALAÇÃO ELÉTRICA DE BAIXA TENSÃO	1,00	un
15 - EXECUÇÃO > RESOLUÇÃO 1025 -> OBRAS E SERVIÇOS - CONSTRUÇÃO CIVIL -> EDIFICAÇÕES -> #1003 - INSTALAÇÃO HIDRÁULICA	1,00	un
15 - EXECUÇÃO > RESOLUÇÃO 1025 -> OBRAS E SERVIÇOS - CONSTRUÇÃO CIVIL -> EDIFICAÇÕES -> #1004 - INSTALAÇÃO PLUVIAL	1,00	un
15 - EXECUÇÃO > RESOLUÇÃO 1025 -> OBRAS E SERVIÇOS - CONSTRUÇÃO CIVIL -> EDIFICAÇÕES -> #1005 - INSTALAÇÃO SANITÁRIA	1,00	un
15 - EXECUÇÃO > RESOLUÇÃO 1025 -> OBRAS E SERVIÇOS - CONSTRUÇÃO CIVIL -> EDIFICAÇÕES -> #1007 - LIGAÇÃO DE ÁGUA	1,00	un
15 - EXECUÇÃO > RESOLUÇÃO 1025 -> OBRAS E SERVIÇOS - CONSTRUÇÃO CIVIL -> EDIFICAÇÕES -> #1008 - LIGAÇÃO DE ENERGIA ELÉTRICA	1,00	un
15 - EXECUÇÃO > RESOLUÇÃO 1025 -> OBRAS E SERVIÇOS - CONSTRUÇÃO CIVIL -> EDIFICAÇÕES -> #1009 - LIGAÇÃO DE ESGOTO	1,00	un
15 - EXECUÇÃO > RESOLUÇÃO 1025 -> OBRAS E SERVIÇOS - CONSTRUÇÃO CIVIL -> EDIFICAÇÕES -> #1010 - SISTEMA DE PREVENÇÃO E COMBATE A INCÊNDIO	1,00	un
15 - EXECUÇÃO > RESOLUÇÃO 1025 -> OBRAS E SERVIÇOS - CONSTRUÇÃO CIVIL -> EDIFICAÇÕES -> #1129 - IMPERMEABILIZAÇÃO	44,57	m²
15 - EXECUÇÃO > RESOLUÇÃO 1025 -> OBRAS E SERVIÇOS - CONSTRUÇÃO CIVIL -> EDIFICAÇÕES -> EDIFICAÇÃO -> #1177 - ALVENARIA	1.703,63	m²
15 - EXECUÇÃO > RESOLUÇÃO 1025 -> OBRAS E SERVIÇOS - CONSTRUÇÃO CIVIL -> GEOTECNIA -> #1222 - MOVIMENTO DE SOLOS E ROCHAS	139,17	m³

Certidão nº 120510/2017
20/04/2017, 10:03
Chave de Impressão: 06023
O documento neste ato registrado foi emitido em 20/04/2017 e contém 8 folhas

Anotação de Responsabilidade Técnica - ART
Lei nº 6.496, de 7 de dezembro de 1977

Conselho Regional de Engenharia e Agronomia da Paraíba

CREA-PB

ART OBRA / SERVIÇO
Nº PB20160109164

SUBSTITUIÇÃO à
10000000000070916
INDIVIDUAL

15 - EXECUÇÃO > RESOLUÇÃO 1025 -> OBRAS E SERVIÇOS - CONSTRUÇÃO CIVIL -> SISTEMAS ESTRUTURAIS -> ESTRUTURA -> #1258 - CONCRETO ARMADO	64,00
15 - EXECUÇÃO > RESOLUÇÃO 1025 -> OBRAS E SERVIÇOS - CONSTRUÇÃO CIVIL -> INFRA-ESTRUTURA TERRITORIAL -> MOVIMENTO DE TERRA -> #1466 - ATERRO COMPACTADO	81,98

COVALE CONST. E SERVIÇOS EIRELI
CNPJ: 11.170.603/0001-58
PAG 186 / 292

5. Observações

CONSTRUCAO DE UMA UNIDADE BASICA DE SAUDE SITUADA NA CIDADE DE SAO JOSE DO BREJO DO CRUZ, COM UM CONVENIO MINISTERIO DA SAUDE E PREFEITURA

6. Declarações

7. Entidade de Classe

NENHUMA - NAO OPTANTE

8. Assinaturas

Declaro serem verdadeiras as informações acima

ARTHUR AMI PEREIRA VIEIRA - CPF: 000.704.124-05

_____, _____ de _____ de _____
Local data

PREFEITURA MUNICIPAL DE SAO JOSE DO BREJO DO CRUZ - CNPJ: 01.612.692/0001-91

9. Informações

* A ART é válida somente quando quitada, mediante apresentação do comprovante do pagamento ou conferência no site do Crea

10. Valor

Valor da ART: R$ 74,37 Pago em: 26/12/2016 Nosso Número: 1880301

Certidão nº 120510/2017
20/04/2017, 10:03
Chave de Impressão: 06023
O documento neste ato registrado foi emitido em 20/04/2017 e contém 8 folhas

A autenticidade desta ART pode ser verificada em: http://crea-pb.sitac.com.br/public/ com a chave 6243c
Impresso em: 20/04/2017 às 10:02:59 por: ip: 179.185.37.57

COVALE CONST. E SERVIÇOS EIRELI
CNPJ: 11.170.603/0001-58
PAG 187

ATESTADO TÉCNICO SOCIEDADE OPERÁRIA BENEFICIENTE DR. SILVA MARIZ
CNPJ: 08.841.785/0001-37

Atestamos, para fins de comprovação de realização de obra, que a EMPRESA COVALE CONSTRUÇÕES LTDA - ME, por intermédio de seu Engenheiro Arthur Ami Pereira Vieira,CREA 161262080-9, prestou para Sociedade Operária Beneficiente Dr. Silva Mariz, através do contrato, decorrente do Contrato de prestação de serviços de reforma sob regime de empreitada, os serviços abaixo relacionados:

Art: PB 20150041649

ITEM	ESPECIFICAÇÕES	Unid.	Quantidade
01.00	SERVIÇOS PRELIMINARES		
01.01	CONTRATAÇÃO DE ENGENHEIRO	mês	2,00
01.02	PLACA DA OBRA	m²	6,00
01.03	CANTEIRO DE OBRA	und	1,00
01.04	DEMOLIÇÃO DO REBOCO ANTIGO	m²	150,00
01.05	LOCAÇÃO DE ANDAIMES	und	100,00
01.06	LOCAÇÃO DE BALACIM	und	1,00
02.00	REVESTIMENTOS		
02.01	CHAPISCO TRAÇO 1:3 (CIMENTO:AREIA)	m²	90,00
02.02	REBOCO TRAÇO 1:3 (CIMENTO:AREIA)	m²	60,00
02.03	EMBOÇO TRAÇO 1:2:4	m²	90,00
02.04	REVESTIMENTO CERÂMICO PARA PAREDES EXTERNAS EM PASTILHA DE 10X10 CM	m²	90,00
03.00	PINTURA		
03.01	PINTURA EM TINTA PVA, COR CONCRETO PARA PAREDES EXTERNAS	m²	400,00
03.02	PINTURA EM FERRO, NAS JENELAS EXTERNAS	und	15,00
04.00	LIMPEZA		
04.01	LIMPEZA GERAL	m²	410,00
04.02	DESMOBILIZAÇÃO DO CANTEIRO DE OBRA	und	1,00
05.00	SERVIÇOS COMPLEMENTARES		
05.01	LETRAS DE INOX (IDENTIFICAÇÃO)	und	45,00

SOUSA-PB, 30 DE NOVEMBRO DE 2015

SOCIEDADE OPERÁRIA BENEFICIENTE DR. SILVA MARIZ
ANTÔNIO LUIZ DE MEDEIROS
PRESIDENTE

Este documento encontra-se registrado no Conselho Regional de Engenharia e Agronomia da Paraíba, vinculado à nº 115526/2016, emitida em 07/08/2016

Certidão nº 115526/2016
07/08/2016, 17:22
Chave de Impressão: 2Y48CY2d3cxC9y292w5D
O documento neste ato registrado foi emitido em 07/08/2016 e contém 4 folhas

CERTIDÃO DE ACERVO TÉCNICO COM ATESTADO
Resolução Nº 1025 de 30 de Outubro de 2009

CREA-PB

Conselho Regional de Engenharia e Agronomia da Paraíba

Nº 115526/2016
Emissão: 08/06/2016
Validade: Indefinida
Chave: 2Y48CY2d3cxC9y292w5D

CERTIFICAMOS, para os devidos fins, que consta em nossos arquivos o registro de Acervo referente a(s) Anotação(ões) de Responsabilidade(s) Técnica(s) - ARTs, constante(s) da Presente CERTIDÃO, tendo sido comprovada a execução e conclusão da(s) obra(s) e/ou serviço(s) indicado(s) conforme descrição(ões) abaixo.

Descrição

CERTIDÃO DE ACERVO TÉCNICO COM ATESTADO

COVALE CONST. E SERVIÇOS EIRELI
CNPJ: 11.170.603/0001-58
PAG 188

Interessado(a)

Profissional: ARTHUR AMI PEREIRA VIEIRA
Registro: 161262080-9
CPF: 066.704.124-95
Endereço: RUA BENTO FREIRE, 35, GATO PRETO, SOUSA, PB, 58802060

Tipo de Registro: DEFINITIVO (PROFISSIONAL DIPLOMADO NO PAÍS)
Data Inicial: 04/11/2013

Título(s)

GRADUAÇÃO

ENGENHEIRO CIVIL
Atribuição: ARTIGO 28º DO DECRETO 23.569 DE 11/12/1933, NOS TERMOS DA RESOLUÇÃO 1048/2013 DO CONFEA.
Data de Formação: 19/10/2013

Informações / Notas

- A Certidão de Acervo Técnico (CAT) à qual o atestado está vinculado constituirá prova da capacidade técnico-profissional da pessoa jurídica somente se o responsável técnico indicado estiver na Certidão de Registro e Quitação (CRQ) apresentada
- Certificamos que se encontra vinculado à presente CAT o atestado apresentado em cumprimento à Lei nº 8.666/93, expedido pela pessoa jurídica contratante/proprietário, a quem cabe a responsabilidade pela veracidade e exatidão das informações nele constantes. É de responsabilidade deste Conselho a verificação da atividade profissional em conformidade com a Lei nº 5.194/66 e Resoluções do Conselho Federal de Engenharia e Agronomia - CONFEA
- Esta certidão perderá a validade, caso ocorra qualquer alteração posterior dos elementos cadastrais nela contidos.

ART(s)

PB20150041649

Certidão nº 115526/2016
07/08/2016, 17:22
Chave de Impressão: 2Y48CY2d3cxC9y292w5D

Anotação de Responsabilidade Técnica - ART
Lei nº 6.496, de 7 de dezembro de 1977

CREA-PB

Conselho Regional de Engenharia e Agronomia da Paraíba

ART OBRA / SERVIÇO
Nº PB20150041649

INICIAL
INDIVIDUAL

COVALE CONST. E SERVIÇOS EIRELI
CNPJ: 11.170.603/0001-58
PAG 184

1. Responsável Técnico

ARTHUR AMI PEREIRA VIEIRA
Título profissional: ENGENHEIRO CIVIL
RNP: 161262080-9
Registro: 000033977-3
Empresa contratada: COVALE CONSTRUÇÕES LTDA - ME

2. Contratante

Contratante: SOCIEDADE OPERÁRIA BENEFICENTE DR. SILVA MARIZ
CPF/CNPJ: 08.841.785/0001-37
RUA CORONEL JOSÉ VICENTE
Nº: 24
Complemento: 1 ANDAR
Bairro: CENTRO
Cidade: SOUSA
UF: PB
CEP: 58800005
País: Brasil
Telefone:
Email:
Contrato: 001
Celebrado em: 11/09/2015
Valor: R$ 35.000,00
Tipo de contratante: PESSOA JURIDICA DE DIREITO PRIVADO
Ação Institucional: Outros

Situação: BAIXA DE RESPONSABILIDADE
Atendido: SIM
Data da Situação: 04/12/2015
Motivo: CONCLUSÃO DA OBRA/SERVIÇO
Descrição: Baixa de ART por conclusão.

3. Dados da Obra/Serviço

Proprietário: SOCIEDADE OPERÁRIA BENEFICENTE DR. SILVA MARIZ
CPF/CNPJ: 08.841.785/0001-37
RUA CORONEL JOSÉ VICENTE
Nº: 24
Complemento: 1 ANDAR
Bairro: CENTRO
Cidade: SOUSA
UF: PB
CEP: 58800005
Telefone:
Email:
Coordenadas Geográficas: Latitude: 0 Longitude: 0
Data de Início: 14/09/2015
Previsão de término: 14/11/2015
Finalidade: Outro

4. Atividade Técnica

	Quantidade	Unidade
1 - DIRETA		
15 - EXECUÇÃO > RESOLUÇÃO 1025 -> OBRAS E SERVIÇOS - CONSTRUÇÃO CIVIL -> EDIFICAÇÕES -> #1060 - DEMOLIÇÃO	150,00	m²
15 - EXECUÇÃO > RESOLUÇÃO 1025 -> OBRAS E SERVIÇOS - CONSTRUÇÃO CIVIL -> EDIFICAÇÕES -> #1104 - REFORMA	490,00	m²
15 - EXECUÇÃO > RESOLUÇÃO 1025 -> OBRAS E SERVIÇOS - CONSTRUÇÃO CIVIL -> EDIFICAÇÕES -> #1106 - FACHADA	490,00	m²
15 - EXECUÇÃO > RESOLUÇÃO 1025 -> OBRAS E SERVIÇOS - CONSTRUÇÃO CIVIL -> EDIFICAÇÕES -> #1128 - DETALHAMENTO DE REVESTIMENTOS	90,00	m²
15 - EXECUÇÃO > RESOLUÇÃO 1025 -> OBRAS E SERVIÇOS - CONSTRUÇÃO CIVIL -> EDIFICAÇÕES -> ARQUITETURA EFÊMERA -> #1138 - CANTEIRO DE OBRA	1,00	un
15 - EXECUÇÃO > RESOLUÇÃO 1025 -> OBRAS E SERVIÇOS - CONSTRUÇÃO CIVIL -> SISTEMAS ESTRUTURAIS -> #1291 - ANDAIMES	100,00	un

5. Observações

REFORMA COM PINTURA E REVESTIMENTO CERÂMICO DAS FACHADAS DO PRÉDIO DA SEDE DA SOCIEDADE OPERÁRIA BENEFICENTE DR SILVA MARIZ.

6. Declarações

7. Entidade de Classe

NENHUMA - NAO OPTANTE

Certidão nº 115526/2016
07/08/2016, 17:22
Chave de Impressão: 2Y46CY2d3cxC9y292w5D
O documento neste ato registrado foi emitido em 07/08/2016 e contém 4 folhas

Anotação de Responsabilidade Técnica - ART
Lei nº 6.496, de 7 de dezembro de 1977

CREA-PB

Conselho Regional de Engenharia e Agronomia da Paraíba

ART OBRA / SERVIÇO
Nº PB20150041649

INICIAL
INDIVIDUAL

8. Assinaturas

Declaro serem verdadeiras as informações acima

_____, _____ de _____ de _____
Local data

ARTHUR AMI PEREIRA VIEIRA - CPF: 055.704.124-95

SOCIEDADE OPERÁRIA BENEFICENTE DR. SILVA MARIZ - CNPJ: 08.841.785/0001-37

COVALE CONST. E SERVIÇOS EIRELI
CNPJ: 11.170.603/0001-58
PAG 100 /

9. Informações

* A ART é válida somente quando quitada, mediante apresentação do comprovante do pagamento ou conferência no site do Crea.

10. Valor

Valor da ART: R$ 178,34 Pago em: 15/09/2015 Nosso Número: 1298500

Certidão nº 115526/2016
07/08/2016, 17:22
Chave de Impressão: 2Y48CY2d3cxC9y292w5D
O documento neste ato registrado foi emitido em 07/08/2016 e contém 4 folhas

A autenticidade desta ART pode ser verificada em: http://crea-pb.sitac.com.br/publico/, com a chave: ZZy326
Impresso em: 07/08/2016 às 17:22:28 por: adapi, ip: 187.110.168.20

CERTIDÃO DE ACERVO TÉCNICO COM ATESTADO
Resolução Nº 1025 de 30 de Outubro de 2009

CREA-PB

Nº 113850/2016
Emissão: 14/04/2016
Validade: Indefinida
Chave: A1DD4Zxx4Y81wb65bY8x

Conselho Regional de Engenharia e Agronomia da Paraíba

CERTIFICAMOS, para os devidos fins, que consta em nossos arquivos o registro de Acervo referente a(s) Anotação(ões) de Responsabilidade(s) Técnica(s) - ARTs, constante(s) da Presente CERTIDÃO, tendo sido comprovada a execução e conclusão da(s) obra(s) e/ou serviço(s) indicado(s) conforme descrição(ões) abaixo.

Descrição

CERTIDÃO DE ACERVO TÉCNICO COM ATESTADO

COVALE CONST. E SERVIÇOS EIRELI
CNPJ: 11.170.603/0001-58
PAG 101 /

Interessado(a)

Profissional: ARTHUR AMI PEREIRA VIEIRA
Registro: 161262080-9
CPF: 066.704.124-95
Endereço: RUA BENTO FREIRE, 35, GATO PRETO, SOUSA, PB, 58802060

Tipo de Registro: DEFINITIVO (PROFISSIONAL DIPLOMADO NO PAÍS)
Data Inicial: 04/11/2013

Título(s)

GRADUAÇÃO

ENGENHEIRO CIVIL
Atribuição: ARTIGO 28º DO DECRETO 23.569 DE 11/12/1933, NOS TERMOS DA RESOLUÇÃO 1048/2013 DO CONFEA.
Data de Formação: 19/10/2013

Informações / Notas

- A Certidão de Acervo Técnico (CAT) à qual o atestado está vinculado constituirá prova da capacidade técnico-profissional da pessoa jurídica somente se o responsável técnico indicado estiver na Certidão de Registro e Quitação (CRQ) apresentada

- Certificamos que se encontra vinculado à presente CAT o atestado apresentado em cumprimento à Lei nº 8.666/93, expedido pela pessoa jurídica contratante/proprietário, a quem cabe a responsabilidade pela veracidade e exatidão das informações nele constantes. É de responsabilidade deste Conselho a verificação da atividade profissional em conformidade com a Lei nº 5.194/66 e Resoluções do Conselho Federal de Engenharia e Agronomia - CONFEA

- Esta certidão perderá a validade, caso ocorra qualquer alteração posterior dos elementos cadastrais nela contidos.

ART(s)

10000000000071246

Certidão nº 113850/2016
07/08/2016, 17:15
Chave de Impressão: A1DD4Zxx4Y81wb65bY8x

ESTADO DA PARAIBA
MUNICIPIO DE SÃO JOSÉ DO BREJO DO CRUZ
Av. Fundador Saraiva Leão, 192, Centro, São José do Brejo do Cruz
CEP 58.893-000 – fone (83) 3446-1017

COVALE CONST. E SERVIÇOS EIRELI
CNPJ: 11.170.603/0001-58
PAG 192

ATESTADO DE CAPACIDADE TÉCNICA

Atestamos para os devidos fins, que o Engenheiro Civil ARTHUR AMI PEREIRA VIEIRA, CREA Nº 161262080-9, responsável técnico da empresa COVALE CONSTRUÇÕES LTDA - ME, CNPJ Nº 11.170.603/0001-58, com o nome de fantasia COVALE CONSTRUÇÕES DO VALE, registrada no CREA sob o Nº 0000339773, localizada na Rua Sarjento Sarmento, nº 22, Bairro Estreito, Sousa-Pb. Executou e concluiu os serviços de Reforma da Escola de Ensino Fundamental Plácido F. Saraiva Leão, em São José do Brejo do Cruz/PB, não restando mais serviços a ser concluida, esta obra encontra-se registrada na ART OBRA/SERVIÇOS sob o Nº10000000000071246, datada de 07 de agosto de 2014. Obra fiscalizada pelo o ENGENHEIRO CIVIL SILVANO SANTOS FILHO, CREA Nº 210291435-6, anotada na ART sob Nº 10000000000083098, datada em 13 de outubro de 2014. Está obra foi concluida no dia 26 de agosto de 2015. Nesta obra foram executados os seguinte serviços abaixo relacionados.

ITEM	Discriminação dos Serviços do Orçamento	Unid.	Quantidade
01.00	PRELIMINARES		
01.01	PLACA DE OBRA EM CHAPA DE ACO GALVANIZADO	m2	2,00
01.02	CAPINA E LIMPEZA MANUAL DE TERRENO COM PEQUENOS ARBUSTOS	m2	28,20
01.03	LOCACAO CONVENCIONAL DE OBRA, ATRAVÉS DE GABARITO DE TABUAS CORRIDAS PONTALETADAS A CADA 1,50M, SEM REAPROVEITAMENTO	m2	28,20
02.00	MOVIMENTO DE TERRA/FUNDAÇÕES		
02.01	ESCAVACAO MANUAL EM SOLO-PROF. ATE 1,50 M	m3	7,72
02.02	ATERRO APILOADO(MANUAL) EM CAMADAS DE 20 CM COM MATERIAL DE EMPRÉSTIMO	m3	14,10
02.03	ENROCAMENTO COM PEDRA ARGAMASSADA TRAÇO 1:4 COM PEDRA DE MÃO	m3	7,72
02.04	ALVENARIA EMBASAMENTO TIJOLO CERAMICO FURADO 10X20X20 CM	m2	0,66
03.00	ALVENARIAS		
03.01	ALVENARIA EM TIJOLO CERAMICO FURADO 10X20X20CM, 1/2 VEZ, ASSENTADO EM ARGAMASSA TRACO 1:2:8 (CIMENTO, CAL E AREIA), JUNTAS 12MM	m2	123,52
03.02	COBOGO DE CONCRETO (ELEMENTO VAZADO), 7X50X50CM, ASSENTADO COM ARGAMASSA TRACO 1:4 (CIMENTO E AREIA)	m2	2,00

Aldineide Saraiva de Oliveira
Prefeito Municipal
CPF: 030.695.744-24

Silvano Santos Filho
CREA 2102914356
CPF 007.830.844-55

Este documento encontra-se registrado no Conselho Regional de Engenharia e Agronomia da Paraíba, vinculado à nº 113850/2016, emitida em 07/08/2016

Certidão nº 113850/2016
07/08/2016, 17:15
Chave de Impressão: A1DD4Zxx4Y81wb65bY8x
O documento neste ato registrado foi emitido em 07/08/2016 e contém 10 folhas

A autenticidade desta Certidão pode ser verificada em: http://crea-pb.sitac.com.br/publico/, com a chave: A1DD4Zxx4Y81wb65bY8x
Impresso em: 07/08/2016 às 17:15:26 por: adapt, ip: 187.110.168.20

COVALE CONST. E SERVIÇOS EIRELI
CNPJ: 11.170.603/0001-58
PAG 193

04.00	SUPER-ESTRUTURA (CONCRETO)		
04.01	VERGA 10X10CM EM CONCRETO PRÉ-MOLDADO FCK=20MPA (PREPARO COM BETONEIRA) AÇO CA60, BITOLA FINA, INCLUSIVE FORMAS TABUA 3A.	m	5,60
05.00	COBERTURA		
05.01	ESTRUTURA DE MADEIRA DE LEI, PRIMEIRA QUALIDADE, SERRADA, NAO APARELHADA, PARA TELHAS CERAMICAS, VAOS DE ATE 7M	m2	28,20
05.02	COBERTURA COM TELHA COLONIAL, EXCLUINDO MADEIRAMENTO	m2	28,20
06.00	ESQUADRIAS		
06.01	PORTA DE MADEIRA TIPO VENEZIANA 1A, 80X210X3CM, INCLUSO ADUELA 1A, ALIZAR 1A E DOBRADICAS COM ANEIS	und	4,00
07.00	REVESTIMENTO DE PAREDES (INT. E EXT.)		
07.01	CHAPISCO TRACO 1:4 (CIMENTO E AREIA MEDIA), ESPESSURA 0,5CM, PREPARO MANUAL DA ARGAMASSA	m2	247,04
07.02	EMBOCO PAULISTA (MASSA UNICA) TRACO 1:2:8 (CIMENTO, CAL E AREIA MEDIA), ESPESSURA 2,5 CM, PREPARO MANUAL DA ARGAMASSA	m2	247,04
08.00	PAVIMENTAÇÃO		
08.01	CONTRAPISO EM ARGAMASSA TRACO 1:4 (CIMENTO E AREIA), ESPESSURA 5CM, PREPARO MANUAL	m2	28,24
08.02	REGULARIZACAO DE PISO/BASE EM ARGAMASSA TRACO 1:4 (CIMENTO E AREIA), ESPESSURA 5,0CM, PREPARO MANUAL	m2	28,24
08.03	PISO EM GRANILITE, MARMORITE OU GRANITINA ESPESSURA 8 MM, INCLUSO JUNTAS DE DILATACAO PLASTICAS	m2	28,24
09.00	PINTURA		
09.01	PINTURA A BASE DE CAL E FIXADOR A BASE DE COLA, DUAS DEMAOS	m2	247,04
09.02	PINTURA A OLEO, 2 DEMAOS	m2	15,12
10.00	INSTALAÇÃO ELÉTRICA		
10.01	PONTO DE LUZ	und	6,00
10.02	PONTO DE TOMADA EMBUTIDO, INCLUSIVE TOMADA	und	6,00
10.03	QUADRO DE MEDIÇÃO ELÉTRICA COM HASTE	und	1,00
10.04	DISJUNTOR	und	1,00
11.00	INSTALAÇÃO HIDROSSANITÁRIAS		
11.01	PONTO DE ÁGUA	und	18,00
11.02	PONTO DE ESGOTO DE 100MM	und	10,00
11.03	PONTO DE ESGOTO DE 50MM	und	8,00
11.04	CAIXA DE INSPEÇÃO	und	2,00
11.05	VASO SANITARIO, ASSENTO PLASTICO, CAIXA DE DESCARGA PVC DE SOBREPOR, ENGATE PLASTICO, TUBO DE DESCIDA E BOLSA DE BORRACHA	und	10,00
11.06	LAVATORIO SEM COLUNA LOUÇA	und	4,00
11.07	CAIXA D'AGUA 1000 litros	und	2,00
11.08	MICTORIO SIFONADO DE LOUCA BRANCA COM PERTENCES, COM REGISTRO DE PRESSAO 1/2" COM CANOPLA CROMADA ACABAMENTO SIMPLES E CONJUNTO PARA FIXACAO - FORNECIMENTO E INSTALACAO	und	2,00

Aldincide Saraiva de Oliveira
Prefeito Municipal
CPF: 030.695.744-24

Este documento encontra-se registrado no Conselho Regional de Engenharia e Agronomia da Paraíba, vinculado à nº 113850/2016, emitida em 07/08/2016

Certidão nº 113850/2016
07/08/2016, 17:15
Chave de Impressão: A1DD4Zxx4Y81wb65bY8x
O documento neste ato registrado foi emitido em 07/08/2016 e contém 10 folhas

COVALE CONST. E SERVIÇOS EIRELI
CNPJ: 11.170.603/0001-58
PAG 134

	2ª PARTE		
12.00	DEMOLIÇAO		
12.01	DEMOLICAO DE CAMADA DE ASSENTAMENTO/CONTRAPISO COM USO DE PONTEIRO, ESPESSURA ATE 4CM	m2	817,90
13.00	PAVIMENTAÇAO DA ESCOLA		
13.01	CONTRAPISO EM ARGAMASSA TRACO 1:4 (CIMENTO E AREIA), ESPESSURA 5CM, PREPARO MANUAL	m2	817,90
13.02	REGULARIZACAO DE PISO/BASE EM ARGAMASSA TRACO 1:4 (CIMENTO E AREIA), ESPESSURA 5,0CM, PREPARO MANUAL	m3	817,90
13.03	PISO EM GRANILITE, MARMORITE OU GRANITINA ESPESSURA 8 MM, INCLUSO JUNTAS DE DILATACAO PLASTICAS	m2	817,90

SÃO JOSE DO BREJO DO CRUZ-PB, 29 DE FEVEREIRO DE 2016.

SILVANO SANTOS FILHO
ENGENHEIRO CIVIL CREA Nº 210291435-6
ENGENHEIRO FISCAL DO CONTRATO

ALDINEIDE SARAIVA DE OLIVEIRA
CPF: 030.695.744-24
PREFEITO DE SÃO JOSÉ DO BREJO DO CRUZ-PB

CARTÓRIO RODRIGUES
Rua João Dutra de Almeida 05, Centro
Reconheço (POR SEMELHANÇA) a Firma de: ALDINEIDE SARAIVA DE OLIVEIRA. Dou Fé. Brejo do Cruz Paraíba, 07/03/2016.
JOÃO PAULO DE OLIVEIRA
Selo Digital de Fiscalização Tipo Normal B ALT16845-QUO
Confira os dados do ato em: www.tjpb.jus.br/selodigital
EMOLUM: R$ 4,41 ARPEN R$ 0,23 FETJUS R$ 1,10
Válido somente com selo de autenticidade

CARTORIO RODRIGUES
Maria de Lourdes Rodrigues de Melo
1º Ofício Tabelião
Oficial do Registro de Imóveis
Documentos Pessoais
Brejo do Cruz-PB

Este documento encontra-se registrado no Conselho Regional de Engenharia e Agronomia da Paraíba, vinculado à nº 113850/2016, emitida em 07/08/2016

Certidão nº 113850/2016
07/08/2016, 17:15
Chave de Impressão: A1DD4Zxx4Y81wb65bY8x
O documento neste ato registrado foi emitido em 07/08/2016 e contém 10 folhas

Conselho Regional de Engenharia e Agronomia da Paraíba

Anotação de Responsabilidade Técnica - ART
Lei nº 6.496, de 7 de dezembro de 1977

ART OBRA / SERVIÇO
Nº 10000000000071246

INICIAL
INDIVIDUAL

ENTIDADE DE CLASSE: NENHUMA - NAO OPTANTE

COVALE CONST. E SERVIÇOS EIRELI
CNPJ: 11.170.603/0001-58
PAG 155

1. RESPONSÁVEL TÉCNICO

Registro Nacional: 161262080-9 ARTHUR AMI PEREIRA VIEIRA

Título do Profissional: ENGENHEIRO CIVIL

CNPJ: 11.170.603/0001-58 Registro Nacional: 000033977-3 Empresa Contratada: COVALE CONSTRUCOES LTDA - ME

2. DADOS DO CONTRATO

CNPJ: 11.170.603/0001-58 Contratante: COVALE CONSTRUCOES LTDA

CNPJ: 01.612.692/0001-91 Proprietário: PREFEITURA MUNICIPAL DE SAO JOSE DO BREJO DO CRUZ

Contrato: TP 003/2014 Celebrado em: 30/06/2014

Valor: R$ 100.648,69 Tipo do Contratante: PESSOA JURIDICA DE DIREITO PRIVADO Ação Institucional: ORGÃO PUBLICO

Data do Início: 03/07/2014 Previsão de Término: 03/07/2015

3. DADOS DA OBRA/SERVIÇO

CNPJ: 01.612.692/0001-91 Proprietário: PREFEITURA MUNICIPAL DE SAO JOSE DO BREJO DO CRUZ

AVENIDA FUNDADOR SARAIVA Nº: SN

Complemento:

Bairro: CENTRO

UF: PB CEP: 58893000 Cidade: SÃO JOSÉ DO BREJO DO CRUZ

Coordenadas Geográficas: Latitude: Longitude:

4. ATIVIDADES TÉCNICAS

Nível da Atividade: 1 - DIRETA

Atividade : 15 - EXECUÇÃO

Atividade Profissional : 1002 - RESOLUÇÃO 1025 > OBRAS E SERVIÇOS - CONSTRUÇÃO CIVIL > EDIFICAÇÕES > INSTALAÇÃO ELÉTRICA DE BAIXA TENSÃO

Quantidade: 28,24 **Unidade:** m²

Atividade : 15 - EXECUÇÃO

Atividade Profissional : 1003 - RESOLUÇÃO 1025 > OBRAS E SERVIÇOS - CONSTRUÇÃO CIVIL > EDIFICAÇÕES > INSTALAÇÃO HIDRÁULICA

Quantidade: 28,24 **Unidade:** m²

Atividade : 15 - EXECUÇÃO

Atividade Profissional : 1004 - RESOLUÇÃO 1025 > OBRAS E SERVIÇOS - CONSTRUÇÃO CIVIL > EDIFICAÇÕES > INSTALAÇÃO PLUVIAL

Quantidade: 28,24 **Unidade:** m²

Atividade : 15 - EXECUÇÃO

Atividade Profissional : 1005 - RESOLUÇÃO 1025 > OBRAS E SERVIÇOS - CONSTRUÇÃO CIVIL > EDIFICAÇÕES > INSTALAÇÃO SANITÁRIA

Quantidade: 28,24 **Unidade:** m²

Atividade : 15 - EXECUÇÃO

Atividade Profissional : 1006 - RESOLUÇÃO 1025 > OBRAS E SERVIÇOS - CONSTRUÇÃO CIVIL > EDIFICAÇÕES > INSTALAÇÃO TELEFÔNICA

Quantidade: 28,24 **Unidade:** m²

Atividade : 15 - EXECUÇÃO

Atividade Profissional : 1007 - RESOLUÇÃO 1025 > OBRAS E SERVIÇOS - CONSTRUÇÃO CIVIL > EDIFICAÇÕES > LIGAÇÃO DE ÁGUA

Quantidade: 28,24 **Unidade:** m²

Atividade : 15 - EXECUÇÃO

Atividade Profissional : 1008 - RESOLUÇÃO 1025 > OBRAS E SERVIÇOS - CONSTRUÇÃO CIVIL > EDIFICAÇÕES > LIGAÇÃO DE ENERGIA ELÉTRICA

Quantidade: 28,24 **Unidade:** m²

Atividade : 15 - EXECUÇÃO

Atividade Profissional : 1009 - RESOLUÇÃO 1025 > OBRAS E SERVIÇOS - CONSTRUÇÃO CIVIL > REDE ELÉTRICA > LIGAÇÃO DE ESGOTO

Quantidade: 28,24 **Unidade:** m²

Atividade : 15 - EXECUÇÃO

Atividade Profissional : 1250 - RESOLUÇÃO 1025 > OBRAS E SERVIÇOS - CONSTRUÇÃO CIVIL > SISTEMAS ESTRUTURAIS > ESTRUTURA > CONCRETO ARMADO

Quantidade: 28,24 **Unidade:** m²

Atividade : 15 - EXECUÇÃO

Atividade Profissional : 1276 - RESOLUÇÃO 1025 > OBRAS E SERVIÇOS - CONSTRUÇÃO CIVIL > SISTEMAS ESTRUTURAIS > LAJES > CONCRETO

Autenticação: [illegible] em: [illegible] Impresso em: 07/08/2016 às 17:15:15 por: ARTHUR AMI PEREIRA VIEIRA, IP: 177.223.50.2

Este documento encontra-se registrado no Conselho Regional de Engenharia e Agronomia da Paraíba, vinculado à nº 113850/2016, emitida em 07/08/2016

Certidão nº 113850/2016
07/08/2016, 17:15
Chave de Impressão: A1DD4Zxx4Y81wb65bY8x
O documento neste ato registrado foi emitido em 07/08/2016 e contém 10 folhas

Conselho Regional de Engenharia e Agronomia da Paraíba

Anotação de Responsabilidade Técnica - ART
Lei nº 6.496, de 7 de dezembro de 1977

ART OBRA / SERVIÇO
Nº 10000000000071246

INICIAL
INDIVIDUAL

COVALE CONST. E SERVIÇOS EIRELI
CNPJ: 11.170.603/0001-68
PAG 156

Quantidade: 28,24 **Unidade:** m²

Atividade : 15 - EXECUÇÃO

Atividade Profissional : 0477 - RESOLUÇÃO 1025 > OBRAS E SERVIÇOS - ARQUITETURA > ARQUITETURA DE INTERIORES > DETALHAMENTO > PISO

Quantidade: 617,90 **Unidade:** m²

Após a conclusão das atividades técnicas o profissional deverá proceder a baixa desta ART

5. DESCRIÇÃO

REFORMA E AMPLIAÇÃO DA ESCOLA DE ENSINO FUNDAMENTAL PLÁCIDO F. SARAIVA LEÃO, SITUADA NA CIDADE DE SAO JOSE DO BREJO DO CRUZ - PB.

6. VALOR

Valor do ART: R$ 167,68 Pago em: 30/07/2014 Nosso Número: 111[illegible]

ARTHUR ALI PEREIRA VIEIRA - CPF 366.704.[illegible]

7. ASSINATURAS

DECLARO SEREM VERDADEIRAS AS INFORMAÇÕES ACIMA

SANTA [illegible] 31 de [illegible] de 2013

Local Data

COVALE CONSTRUTORA LTDA - CNPJ 11.170.603/0001-68

8. INFORMAÇÕES

Este documento encontra-se registrado no Conselho Regional de Engenharia e Agronomia da Paraíba, vinculado à nº 113850/2016, emitida em 07/08/2016

A autenticidade desta ART pode ser verificada em http://crea-pb.sitac.com.br/publico/, com a chave: W31867
Impresso em: 07/08/2016 às 13:08:18 por: ARTHUR ALI PEREIRA VIEIRA, IP: 177.73.[illegible]

Certidão nº 113850/2016
07/08/2016, 17:15
Chave de Impressão: A1DD4Zxx4Y81wb65bY8x
O documento neste ato registrado foi emitido em 07/08/2016 e contém 10 folhas

Conselho Regional de Engenharia e Agronomia da Paraíba

Anotação de Responsabilidade Técnica - ART
Lei nº 6.496, de 7 de dezembro de 1977

ART OBRA / SERVIÇO
Nº 10000000000083098

INICIAL
INDIVIDUAL

COVALE CONST. E SERVIÇOS EIRELI
CNPJ: 11.170.603/0001-58
PAG 157

ENTIDADE DE CLASSE: SENGE-PB

1 RESPONSÁVEL TÉCNICO

Registro Nacional: 210291439-6 SILVANO SANTOS FILHO
Título do Profissional: ENGENHEIRO CIVIL

2 DADOS DO CONTRATO

CNPJ: 01.612.692/0001-91 Contratante: PREFEITURA MUNICIPAL DE SÃO JOSé DO BREJO DO CRUZ
CNPJ: 01.612.692/0001-91 Proprietário: Prefeitura Municipal de São José do Brejo do Cruz
AVENIDA Fundador Saraiva Leão
Nº: 192 Complemento:
Bairro: CENTRO
UF: PB CEP: 58893000 Cidade: SÃO JOSE DO BREJO DO CRUZ
Telefone Contratante: (83)3446-1009
Contrato: 02 Celebrado em: 03/07/2014
Valor: R$ 2.500,00 Tipo do Contratante: CONTRATANTE Ação Institucional: ÓRGÃO PÚBLICO
Data de Início: 03/07/2014 Previsão de Término: 01/12/2014

3 DADOS DA OBRA/SERVIÇO

CNPJ: 01.612.692/0001-91 Proprietário: PREFEITURA MUNICIPAL DE SÃO JOSé DO BREJO DO CRUZ
AVENIDA FUNDADOR SARAIVA LEÃO
Complemento: Nº: 134
Bairro: CENTRO
UF: PB CEP: 58893000 Cidade: SÃO JOSÉ DO BREJO DO CRUZ
Coordenadas Geográficas: Latitude: Longitude:

4 ATIVIDADES TÉCNICAS

Nível da Atividade: 1 - DIRETA
Atividade: 5 - PROJETO
Atividade Profissional: 1242 - RESOLUÇÃO 1025 > OBRAS E SERVIÇOS - CONSTRUÇÃO CIVIL > SISTEMAS CONSTRUTIVOS > SISTEMA CONSTRUTIVO > EM ALVENARIA
Quantidade: 28,24 Unidade: m²

Atividade: 17 - FISCALIZAÇÃO
Atividade Profissional: 1242 - RESOLUÇÃO 1025 > OBRAS E SERVIÇOS - CONSTRUÇÃO CIVIL > SISTEMAS CONSTRUTIVOS > SISTEMA CONSTRUTIVO > EM ALVENARIA
Quantidade: 28,24 Unidade: m²

Atividade: 5 - PROJETO
Atividade Profissional: 1258 - RESOLUÇÃO 1025 > OBRAS E SERVIÇOS - CONSTRUÇÃO CIVIL > SISTEMAS ESTRUTURAIS > ESTRUTURA > CONCRETO ARMADO
Quantidade: 28,24 Unidade: m²

Atividade: 17 - FISCALIZAÇÃO
Atividade Profissional: 1258 - RESOLUÇÃO 1025 > OBRAS E SERVIÇOS - CONSTRUÇÃO CIVIL > SISTEMAS ESTRUTURAIS > ESTRUTURA > CONCRETO ARMADO
Quantidade: 28,24 Unidade: m²

Atividade: 5 - PROJETO
Atividade Profissional: 1614 - RESOLUÇÃO 1025 > OBRAS E SERVIÇOS - CONSTRUÇÃO CIVIL > SANEAMENTO > REDE HIDRO-SANITÁRIA
Quantidade: 28,24 Unidade: m²

Atividade: 17 - FISCALIZAÇÃO
Atividade Profissional: 1614 - RESOLUÇÃO 1025 > OBRAS E SERVIÇOS - CONSTRUÇÃO CIVIL > SANEAMENTO > REDE HIDRO-SANITÁRIA
Quantidade: 28,24 Unidade: m²

Atividade: 5 - PROJETO
Atividade Profissional: 0959 - RESOLUÇÃO 1025 > OBRAS E SERVIÇOS - CONSTRUÇÃO CIVIL > EDIFICAÇÕES > ELÉTRICA DE BAIXA TENSÃO
Quantidade: 28,24 Unidade: m²

Atividade: 17 - FISCALIZAÇÃO
Atividade Profissional: 0959 - RESOLUÇÃO 1025 > OBRAS E SERVIÇOS - CONSTRUÇÃO CIVIL > EDIFICAÇÕES > ELÉTRICA DE BAIXA TENSÃO
Quantidade: 28,24 Unidade: m²

A autenticidade desta ART pode ser verificada em: https://sitac.crea-pb.org.br/publico/, com a chave: 6YD0B2
Impresso em: 13/10/2014 às 13:28:58 por: SILVANO SANTOS FILHO, ip: 187.40.193.204

Este documento encontra-se registrado no Conselho Regional de Engenharia e Agronomia da Paraíba, vinculado à nº 113850/2016, emitida em 07/08/2016

Certidão nº 113850/2016
07/08/2016, 17:15
Chave de Impressão: A1DD4Zxx4Y81wb65bY8x
O documento neste ato registrado foi emitido em 07/08/2016 e contém 10 folhas

Conselho Regional de Engenharia e Agronomia da Paraíba

Anotação de Responsabilidade Técnica - ART
Lei nº 6.496, de 7 de dezembro de 1977

ART OBRA / SERVIÇO
Nº 10000000000083098

INICIAL
INDIVIDUAL

COVALE CONST. E SERVIÇOS EIRELI
CNPJ: 11.170.603/0001-58
PAG 158

Após a conclusão das atividades o profissional deverá proceder a baixa desta ART

5. DESCRIÇÃO

ART DE FISCALIZAÇÃO E PROJETO DA REFORMA DA ESCOLA MUNICIPAL PLACIDO FRANCISCO SARAIVA LEÃO NO MUNICÍPIO DE SÃO JOSE DO BREJO DO CRUZ. TOTALIZANDO UMA AREA DE 28,21 M². ART DE EXECUÇÃO N 10000000000071246.

6. VALOR

Valor da ART: R$ 63,64 Pago em: 09/10/2014 Nosso Número: 1126193

7. ASSINATURAS

DECLARO SEREM VERDADEIRAS AS INFORMAÇÕES ACIMA

SILVANO SANTOS FILHO - CPF: 007.830.844-55

Silvano Santos Filho
CREA

Aldinéide Saraiva de Oliveira
Prefeito Municipal
CPF 010.696.744-34

PREFEITURA MUNICIPAL DE SÃO JOSÉ DO BREJO DO CRUZ - CNPJ 01.612.092/0001-91

Local, ____ de ____ de ____
Data

8. INFORMAÇÕES

A autenticidade desta ART pode ser verificada em: https://ART.crea-pb.org.br/publica/, com a chave: 6YD0B2
Impresso em: 13/10/2014 às 13:28:58 por: SILVANO SANTOS FILHO, ip: 187.10.199.204

Este documento encontra-se registrado no Conselho Regional de Engenharia e Agronomia da Paraíba, vinculado à nº 113850/2016, emitida em 07/08/2016

Certidão nº 113850/2016
07/08/2016, 17:15
Chave de Impressão: A1DD4Zxx4Y81wb65bY8x
O documento neste ato registrado foi emitido em 07/08/2016 e contém 10 folhas

Anotação de Responsabilidade Técnica - ART
Lei nº 6.496, de 7 de dezembro de 1977

CREA-PB

Conselho Regional de Engenharia e Agronomia da Paraíba

ART OBRA / SERVIÇO
Nº 10000000000071246

INICIAL
INDIVIDUAL

COVALE CONST. E SERVIÇOS EIRELI
CNPJ: 11.170.603/0001-58
PAG 006

1. Responsável Técnico

ARTHUR AMI PEREIRA VIEIRA
Título profissional: ENGENHEIRO CIVIL
Empresa contratada: COVALE CONSTRUÇÕES LTDA - ME
RNP: 161262080-9
Registro: 000033977-3

2. Contratante

Contratante: COVALE CONSTRUCOES LTDA
CPF/CNPJ: 11.170.603/0001-58
RUA SARGENTO SARMENTO
Nº: 22
Complemento: A
Bairro: ESTREITO
Cidade: SOUSA
UF: PB
CEP: 58802720
País: Brasil
Telefone: (83) 9912-7980
Email: covale-construcao@hotmail.com
Contrato: TP 003/2014
Celebrado em: 30/06/2014
Valor: R$ 100.648,69
Tipo de contratante: PESSOA JURIDICA DE DIREITO PRIVADO
Ação Institucional: Órgão Público

Situação: BAIXA DE RESPONSABILIDADE
Atendido: SIM
Data da Situação: 07/04/2016
Motivo: CONCLUSÃO DA OBRA/SERVIÇO
Descrição: Solicitação de baixa por conclusão dos serviços.

3. Dados da Obra/Serviço

Proprietário: PREFEITURA MUNICIPAL DE SAO JOSE DO BREJO DO CRUZ
CPF/CNPJ: 01.612.692/0001-91
AVENIDA FUNDADOR SARAIVA
Nº: SN
Complemento:
Bairro: CENTRO
Cidade: SÃO JOSÉ DO BREJO DO CRUZ
UF: PB
CEP: 58893000
Telefone:
Email:
Coordenadas Geográficas: Latitude: 0 Longitude: 0
Data de Início: 03/07/2014
Previsão de término: 03/07/2015
Finalidade: SEM DEFINIÇÃO

4. Atividade Técnica

	Quantidade	Unidade
1 - DIRETA		
15 - EXECUÇÃO > RESOLUÇÃO 1025 -> OBRAS E SERVIÇOS - ARQUITETURA -> ARQUITETURA DE INTERIORES -> DETALHAMENTO -> #0877 - PISO	817,90	m²
15 - EXECUÇÃO > RESOLUÇÃO 1025 -> OBRAS E SERVIÇOS - CONSTRUÇÃO CIVIL -> EDIFICAÇÕES -> #1002 - INSTALAÇÃO ELÉTRICA DE BAIXA TENSÃO	28,24	m²
15 - EXECUÇÃO > RESOLUÇÃO 1025 -> OBRAS E SERVIÇOS - CONSTRUÇÃO CIVIL -> EDIFICAÇÕES -> #1003 - INSTALAÇÃO HIDRÁULICA	28,24	m²
15 - EXECUÇÃO > RESOLUÇÃO 1025 -> OBRAS E SERVIÇOS - CONSTRUÇÃO CIVIL -> EDIFICAÇÕES -> #1004 - INSTALAÇÃO PLUVIAL	28,24	m²
15 - EXECUÇÃO > RESOLUÇÃO 1025 -> OBRAS E SERVIÇOS - CONSTRUÇÃO CIVIL -> EDIFICAÇÕES -> #1005 - INSTALAÇÃO SANITÁRIA	28,24	m²
15 - EXECUÇÃO > RESOLUÇÃO 1025 -> OBRAS E SERVIÇOS - CONSTRUÇÃO CIVIL -> EDIFICAÇÕES -> #1006 - INSTALAÇÃO TELEFÔNICA	28,24	m²
15 - EXECUÇÃO > RESOLUÇÃO 1025 -> OBRAS E SERVIÇOS - CONSTRUÇÃO CIVIL -> EDIFICAÇÕES -> #1007 - LIGAÇÃO DE ÁGUA	28,24	m²
15 - EXECUÇÃO > RESOLUÇÃO 1025 -> OBRAS E SERVIÇOS - CONSTRUÇÃO CIVIL -> EDIFICAÇÕES -> #1008 - LIGAÇÃO DE ENERGIA ELÉTRICA	28,24	m²
15 - EXECUÇÃO > RESOLUÇÃO 1025 -> OBRAS E SERVIÇOS - CONSTRUÇÃO CIVIL -> EDIFICAÇÕES -> #1009 - LIGAÇÃO DE ESGOTO	28,24	m²
15 - EXECUÇÃO > RESOLUÇÃO 1025 -> OBRAS E SERVIÇOS - CONSTRUÇÃO CIVIL -> SISTEMAS ESTRUTURAIS -> ESTRUTURA -> #1258 - CONCRETO ARMADO	28,24	m²
15 - EXECUÇÃO > RESOLUÇÃO 1025 -> OBRAS E SERVIÇOS - CONSTRUÇÃO CIVIL -> SISTEMAS ESTRUTURAIS -> LAJES -> #1276 - CONCRETO	28,24	m²

5. Observações

REFORMA E AMPLIAÇÃO DA ESCOLA DE ENSINO FUNDAMENTAL PLÁCIDO F. SARAIVA LEÃO, SITUADA NA CIDADE DE SAO JOSE DO BREJO DO CRUZ - PB.

Certidão nº 113850/2016
07/08/2016, 17:15
Chave de Impressão: A1DD4Zxx4Y81wb65bY8x
O documento neste ato registrado foi emitido em 07/08/2016 e contém 10 folhas

Anotação de Responsabilidade Técnica - ART
Lei nº 6.496, de 7 de dezembro de 1977

CREA-PB

Conselho Regional de Engenharia e Agronomia da Paraíba

ART OBRA / SERVIÇO
Nº 10000000000071246

INICIAL
INDIVIDUAL

COVALE CONST. E SERVIÇOS EIRELI
CNPJ: 11.170.603/0001-58
PAG 2001

6. Declarações

7. Entidade de Classe
NENHUMA - NAO OPTANTE

8. Assinaturas
Declaro serem verdadeiras as informações acima

ARTHUR AMI PEREIRA VIEIRA - CPF: 055.704.124-95

_____, _____ de _____ de _____
Local data

COVALE CONSTRUCOES LTDA - CNPJ: 11.170.603/0001-58

9. Informações
* A ART é válida somente quando quitada, mediante apresentação do comprovante do pagamento ou conferência no site do Crea.

10. Valor
Valor da ART: R$ 167,68 Pago em: 30/07/2014 Nosso Número: 1113433

Certidão nº 113650/2016
07/08/2016, 17:15
Chave de Impressão: A1DD4Zxx4Y81wb65bY8x
O documento neste ato registrado foi emitido em 07/08/2016 e contém 10 folhas

CERTIDÃO DE ACERVO TÉCNICO COM ATESTADO
Resolução Nº 1025 de 30 de Outubro de 2009

CREA-PB

Conselho Regional de Engenharia e Agronomia da Paraíba

Nº 119546/2016
Emissão: 17/01/2017
Validade: Indefinida
Chave: dB6abxbya1YBwd6AD5Wy

CERTIFICAMOS, para os devidos fins, que consta em nossos arquivos o registro de Acervo referente a(s) Anotação(ões) de Responsabilidade(s) Técnica(s) - ARTs, constante(s) da Presente CERTIDÃO, tendo sido comprovada a execução e conclusão da(s) obra(s) e/ou serviço(s) indicado(s) conforme descrição(ões) abaixo.

Descrição

CERTIDÃO DE ACERVO TÉCNICO COM ATESTADO

Interessado(a)

COVALE CONST. E SERVIÇOS EIRELI
CNPJ: 11.170.603/0001-58
PAG 20/1

Profissional: ARTHUR AMI PEREIRA VIEIRA
Registro: 161262080-9
CPF: 066.704.124-95
Endereço: RUA BENTO FREIRE, 35, GATO PRETO, SOUSA, PB, 58802060

Tipo de Registro: DEFINITIVO (PROFISSIONAL DIPLOMADO NO PAÍS)
Data Inicial: 04/11/2013

Título(s)

GRADUAÇÃO

ENGENHEIRO CIVIL
Atribuição: ARTIGO 28º DO DECRETO 23.569 DE 11/12/1933, NOS TERMOS DA RESOLUÇÃO 1048/2013 DO CONFEA.
Data de Formação: 19/10/2013

Empresa Contratada

COVALE CONSTRUÇÕES LTDA - ME

Informações / Notas

- A Certidão de Acervo Técnico (CAT) à qual o atestado está vinculado constituirá prova da capacidade técnico-profissional da pessoa jurídica somente se o responsável técnico indicado estiver na Certidão de Registro e Quitação (CRQ) apresentada
- Certificamos que se encontra vinculado à presente CAT o atestado apresentado em cumprimento à Lei nº 8.666/93, expedido pela pessoa jurídica contratante/proprietário, a quem cabe a responsabilidade pela veracidade e exatidão das informações nele constantes. É de responsabilidade deste Conselho a verificação da atividade profissional em conformidade com a Lei nº 5.194/66 e Resoluções do Conselho Federal de Engenharia e Agronomia - CONFEA
- Esta certidão perderá a validade, caso ocorra qualquer alteração posterior dos elementos cadastrais nela contidos.

ART(s)

PB20160068759

Certidão nº 119546/2016
17/01/2017, 14:30
Chave de Impressão: dB6abxbya1YBwd6AD5Wy

COVALE CONST. E SERVIÇOS EIRELI
CNPJ: 11.170.603/0001-58
PAG 202 / 202

E L CONSTRUÇÕES E SERVIÇOS LTDA – EPP

CNPJ: 19.493.565/0001-86

ATESTADO DE CAPACIDADE TÉCNICA

Atestamos para os devidos fins, que o Engenheiro Civil **ARTHUR AMI PEREIRA VIEIRA, CREA N° 161262080-9**, responsável técnico da empresa **COVALE CONSTRUÇÕES LTDA – ME, CNPJ: 11.170.603/0001-58**, com o nome fantasia **COVALE CONSTRUÇÕES DO VALE**, registrada no CREA sob o N° 0000339773, localizada na Rua Sargento Sarmento, n° 22, Bairro Estreito, Sousa-PB. Projetou e Executou serviço de infra-estrutura em terraplenagem, esgotamento sanitário, abastecimento, calçadas, pavimentação entre outros serviços no loteamento André Gadelha em Sousa-PB, não restando mais serviços a ser concluído, está obra encontra-se registrada na **ART OBRA/SERVIÇO sob o N° PB20160068759**, datada 17 de MARÇO de 2016. Obra fiscalizada pelo o Engenheiro Civil **RANULFO TOMAZ DA SILVA, CREA N° 020366301-2**, anotada na **ART OBRA/SERVIÇO sob N° PB20160071027**, data de 06 de ABRIL de 2016. Para a empresa E L CONSTRUÇÕES E SERVIÇOS LTDA – EPP. Está obra foi concluída no dia 17 de agosto de 2016 .

Nesta obra foram projetadas e executadas os seguintes serviços abaixo relacionado:

ITEM	ESPECIFICAÇÕES DO SERVIÇOS	UNID	QUANTIDADES
1.0	SERVIÇOS PRELIMINARES		
1.1	Placa da Obra (4,00m x 3,00m)	12,00	m²
1.2	Locação e nivelamento topográfico	8000,00	m²
1.3	Limpeza mecanizada da área, com remoção de camada vegetal, ultilizando motoniveladora	8000,00	m²
2.0	TERRAPLENAGEM		

Este documento encontra-se registrado no Conselho Regional de Engenharia e Agronomia da Paraíba, vinculado à Certidão nº 119546/2016, emitida em 17/01/2017

Certidão nº 119546/2016
17/01/2017, 14:30
Chave de Impressão: dB6abxbya1YBwd6AD5Wy
O documento neste ato registrado foi emitido em 17/01/2017 e contém 6 folhas

COVALE CONST. E SERVIÇOS EIRELI
CNPJ: 11.170.603/0001-58
PAG 203 /

2.1	Escavação de material de 1ª categoria	500,00	m³
2.2	Escavação de material de 2ª categoria	300,00	m³
2.3	Escavação de material de 3ª categoria	82,00	m³
2.4	Reaterro com material de 1ª categoria	260,00	m³
2.5	Reaterro com material de 2ª categoria	200,00	m³
2.6	Bota-fora de material de 1ª e 2ª categoria	440,00	m³
2.7	Bota-fora de material de 3ª categoria	82,00	m³
2.8	Aterro com aquisição de material, compactado em camadas de 15cm	1400,00	m³
2.9	Regularização e compactação do sub-leito até 20cm (área do pavimento)	2000,00	m²
3.0	Pavimentação		
3.1	Transporte com caminhão basculante, DMT 65 KM (paralelepipedo)	13650,00	Km x m³
3.2	Meio fio granílitico com rejunte de cimento e areia, traço 1:3	600,00	m
3.3	Meio fio granílitico com rejunte de cimento e areia, traço 1:3 - CORDÃO	102,00	m
3.4	Pavimento em Paralelepipedo sobre colchão de areia, rejuntado com argamassa de cimento e areia traço 1:3	2000,00	m²
4.0	CALÇADAS		
4.1	Calçadas de concreto simples com espessura de 7,00 cm inclusive rampas de acesso	1200,00	m²
4.2	Alvenaria de 1/2 vez com tijolos cerâmicos de 08 furos para contenção das calçadas	550,00	m²
4.3	Rampas de acesso (NBR 9050/04)	12,00	und
5.0	REDE DE ESGOTO (ESGOTAMENTO)		
5.1	Poço de visita em anel de concreto pre-moldado DN=1,20m, em profundidade ATE 1,20m, com tampão em aço (PV TIPO I)	6,00	unid
5.2	Ligações intra-domiciliares, em piso de concreto, DN=100mm	36,00	unid
5.3	Caixa de passagem em anel pre-moldado DN=0,60m e E=7,00cm em tampa de concreto pre-moldado	36,00	unid
5.4	Rede de esgoto com tubo pvc, DN=100 mm	200,00	m
5.5	Rede de esgoto com tubo pvc , DN=150 mm	120,00	m
5.6	Rede de esgoto com tubo pvc , DN=200 mm	75,00	m
5.7	Emissario em tubo pvc, DN=200mm	100,00	m

Este documento encontra-se registrado no Conselho Regional de Engenharia e Agronomia da Paraiba, vinculado à Certidão nº 119546/2016, emitida em 17/01/2017

Certidão nº 119546/2016
17/01/2017, 14:30
Chave de Impressão: dB6abxbya1YBwd6AD5Wy
O documento neste ato registrado foi emitido em 17/01/2017 e contém 6 folhas

6.0	**Rede de Água (abastecimento)**		
6.1	Ligação de água, com medidor e caixa pre-moldada	36	m
6.2	Rede de agua com tubo de pvc, DN=32mm	130	m
6.3	Rede de agua com tubo de pvc, DN=25mm	265	m
7.0	**SERVIÇOS COMPLEMENTARES**		
7.1	Limpeza final	3200,00	m²

COVALE CONST. E SERVIÇOS EIRELI
CNPJ: 11.170.603/0001-58
PAG 204

SOUSA PB, 17 DE AGOSTO DE 2016.

Este documento encontra-se registrado no Conselho Regional de Engenharia e Agronomia da Paraíba, vinculado à Certidão nº 119546/2016, emitida em 17/01/2017

Certidão nº 119546/2016
17/01/2017, 14:30
Chave de Impressão: dB6abxbya1YBwd6AD5Wy
O documento neste ato registrado foi emitido em 17/01/2017 e contém 6 folhas

Anotação de Responsabilidade Técnica - ART
Lei nº 6.496, de 7 de dezembro de 1977

CREA-PB

Conselho Regional de Engenharia e Agronomia da Paraíba

ART OBRA / SERVIÇO
Nº PB20160068759

INICIAL
INDIVIDUAL

COVALE CONST. E SERVIÇOS EIRELI
CNPJ: 11.170.603/0001-58
PAG. 205

1. Responsável Técnico

ARTHUR AMI PEREIRA VIEIRA
Título profissional: ENGENHEIRO CIVIL — RNP: 161262080-9
Empresa contratada: COVALE CONSTRUÇÕES LTDA - ME — Registro: 000033977-3

2. Contratante

Contratante: E L CONSTRUÇÕES E SERVIÇOS LTDA - EPP — CPF/CNPJ: 19.493.565/0001-86
RUA PADRE APRÍGIO DE SÁ — Nº: 03
Complemento: — Bairro: CENTRO
Cidade: SOUSA — UF: PB — CEP: 58800090
País: Brasil
Telefone: (83) 99616-1423 — Email:
Contrato: 001 — Celebrado em: 14/03/2016
Valor: R$ 50.000,00 — Tipo de contratante: PESSOA JURIDICA DE DIREITO PRIVADO
Ação Institucional: Outros

Situação: BAIXA DE ART POR CONCLUSÃO TOTAL DE OBRA/SERVIÇO
Atendido: SIM — Data da Situação: 16/09/2016
Motivo: CONCLUSÃO DA OBRA/SERVIÇO
Descrição: Baixa de ART N PB20160068759 pelo motivo de conclusão dos serviços.

3. Dados da Obra/Serviço

Proprietário: E L CONSTRUÇÕES E SERVIÇOS LTDA - EPP — CPF/CNPJ: 19.493.565/0001-86
RUA LUIZ LUCÊLIO FERREIRA — Nº: 00
Complemento: — Bairro: GATO PRETO
Cidade: SOUSA — UF: PB — CEP: 58802158
Telefone: (83) 99616-1423 — Email:
Coordenadas Geográficas: Latitude: 0 Longitude: 0
Data de Início: 17/03/2016 — Previsão de término: 17/04/2017
Finalidade: Outro

4. Atividade Técnica

1 - DIRETA	Quantidade	Unidade
50 - EXECUCAO E PROJETO > RESOLUÇÃO 1025 -> OBRAS E SERVIÇOS - CONSTRUÇÃO CIVIL -> INFRA-ESTRUTURA TERRITORIAL -> LOCAÇÃO -> #1452 - ARRUAMENTO	8.000,00	m²
50 - EXECUCAO E PROJETO > RESOLUÇÃO 1025 -> OBRAS E SERVIÇOS - CONSTRUÇÃO CIVIL -> INFRA-ESTRUTURA TERRITORIAL -> MOVIMENTO DE TERRA -> #1465 - CORTE	8.000,00	m²
50 - EXECUCAO E PROJETO > RESOLUÇÃO 1025 -> OBRAS E SERVIÇOS - CONSTRUÇÃO CIVIL -> INFRA-ESTRUTURA TERRITORIAL -> MOVIMENTO DE TERRA -> #1466 - ATERRO COMPACTADO	8.000,00	m²
50 - EXECUCAO E PROJETO > RESOLUÇÃO 1025 -> OBRAS E SERVIÇOS - CONSTRUÇÃO CIVIL -> INFRA-ESTRUTURA TERRITORIAL -> #1473 - PAVIMENTAÇÃO	8.000,00	m²
50 - EXECUCAO E PROJETO > RESOLUÇÃO 1025 -> OBRAS E SERVIÇOS - CONSTRUÇÃO CIVIL -> SANEAMENTO -> #1604 - REDE DE ESGOTO	8.000,00	m²
50 - EXECUCAO E PROJETO > RESOLUÇÃO 1025 -> OBRAS E SERVIÇOS - CONSTRUÇÃO CIVIL -> SANEAMENTO -> #1605 - REDE DE ÀGUA	8.000,00	m²

5. Observações

Serviços de projeto e execução de terraplanagem, esgotamento sanitário, calçadas e pavimentação de ruas no Loteamento André Gadelha em Sousa-Pb.

6. Declarações

7. Entidade de Classe

NENHUMA - NAO OPTANTE

Certidão nº 119546/2016
17/01/2017, 14:30
Chave de Impressão: dB6abxbya1YBwd6AD5Wy
O documento neste ato registrado foi emitido em 17/01/2017 e contém 6 folhas

A autenticidade desta ART pode ser verificada em: http://crea-pb.sitac.com.br/publico/, com a chave: D73dW1
Impresso em: 17/01/2017 às 14:30:20 por: adapt, ip: 177.72.187.40

COVALE CONST. E SERVIÇOS EIRELI
CNPJ: 11.170.603/0001-58
PAG 206

Certidão de Acervo Técnico - CAT
Resolução 1.025, de 30 de outubro de 2009
Conselho Regional de Engenharia e Agronomia do Ceará

CREA-CE

CAT COM REGISTRO DE ATESTADO
00823.2015
Atividade Contratada

CERTIFICAMOS, em cumprimento ao disposto na Resolução nº 1.025, de 30 de outubro de 2009, do Confea, que consta dos assentamentos deste Conselho Regional de Engenharia e Agronomia do Ceará - Crea-CE, o Acervo Técnico do profissional FRANCISCO PEREIRA DE SOUSA referente à(s) Anotação(ões) de Responsabilidade Técnica - ART abaixo descriminada(s):

Profissional: FRANCISCO PEREIRA DE SOUSA
Registro: 26370 - RN RNP: 2104919029
Título Profissional: ENGENHEIRO CIVIL
Número ART: 21049190200006 Tipo ART: Normal Registrada em: 20/02/2014 Baixada em: 09/04/2015
Forma de registro: Participação Técnica
Empresa contratada: A I L CONSTRUTORA LTDA ME
Contratante: PREFEITURA MUNICIPAL DE JUAZEIRO DO NORTE CPF/CNPJ: 11422073000019
Endereço: PRAÇA DIRCEU DE FIGUEIREDO, S/N CENTRO
Cidade / UF: JUAZEIRO DO NORTE / CE CEP: 63000000
Endereço obra/serviço: JOÃO MACHADO, SN
Bairro: SANTA TERESA Cidade / UF: JUAZEIRO DO NORTE / CE CEP: 63000000
Data de início: 12/02/2014 Previsão de Término: 14/04/2014 Valor obra/serviço (R$): 194.347,10
Proprietário: SECRETARIA DE SAÚDE CPF/CNPJ: 11422073000198

Atividade Técnica:
1 - ATUAÇÃO - EXECUÇÃO DE OBRA E SERVIÇO TÉCNICO - EDF. DE ALVENARIA PARA FINS DIVERSOS, 1,00 UNIDADE.

Informações Complementares (ART):
CONTRATAÇÃO DE EMPRESA APTA A PRESTAR SERVIÇOS DE REFORMA DO CENTRO DE DERMATOLOGIA, JUNTO A SECRETARIA DE SAÚDE

Informações Complementares:
CONSIDERAR DO ATESTADO ANEXO, SOMENTE AS ATIVIDADES COMPATÍVEIS COM AS ATRIBUIÇÕES DE ENGENHEIRO CIVIL

CERTIFICAMOS, finalmente, que se encontra vinculado à presente Certidão de Acervo Técnico - CAT, conforme selos de segurança 034.765 a 034.768, o atestado contendo 4 página(s), expedido pelo contratante da obra/serviço, a quem cabe a responsabilidade pela veracidade e exatidão das informações nele constantes.

Certidão de Acervo Técnico nº 00823/2015
30/09/2015, 10.14
Autenticação Digital: 763F9-78FC1-5W5P8

A CAT é válida em todo o território nacional.

Conselho Regional de Engenharia e Agronomia do Ceará
Rua Castro e Silva, 61 - Centro - Fortaleza - CE, CEP: 60.035-010
(85) 3453.5934 E-mail: certidoes@crea-ce.org.br

CREA-CE
Conselho Regional de Engenharia e Agronomia do Ceará

CARTÓRIO AZEVÊDO BASTOS 1º OFÍCIO DE REGISTRO CIVIL DAS PESSOAS NATURAIS E TABELIONATO DE NOTAS - Código CNJ 06 870 8
Av. Presidente Epitácio Pessoa, 1145 - Bairro Dos Estados - João Pessoa/PB - CEP 58.030-002 - www.azevedobastos.net.br - Tel: 83 3241-5241 - Fax: 83 3241-5242
Autenticação Digital
De acordo com os artigos 1º, 3º e 7º inc. VIII, 41 e 52 da Lei Federal 8.935/1994 e Art. 6 inc. XII da Lei Estadual 8.721/2008 autentico a presente imagem digitalizada, reprodução fiel do documento apresentado e conferido neste ato. O notário é verdade. Dou fé
Cód. Autenticação: 30991508191733220964-1; Data: 15/08/2019 17:35:40
Selo Digital de Fiscalização Tipo Normal C: AIX24870-0S66;
Valor Total do Ato: R$ 4,42
Confira os dados do ato em: https://selodigital.tjpb.jus.br
Vilbor Azevêdo de Miranda Cavalcanti
Titular

Atestado registrado mediante vinculação à respectiva CAT
CREA - CE
A 034.765

COVALE CONST. E SERVIÇOS EIRELI
CNPJ: 11.170.603/0001-58
PAG 201

TERMO DE RECEBIMENTO DEFINITIVO DE OBRAS

(ATESTADO DE CONCLUSÃO DA OBRA)

OBRA: Contratação De Empresa Apta A Prestar Serviços De Reforma Do Centro De Dermatologia, Localizado Rua Tabelião João Machado, Neste Município, Junto A Secretaria De Saúde.

CONFORME TOMADA DE PREÇOS Nº 2013.07.29.03

VALOR: 194.347,10 (CENTO E NOVENTA E QUATRO MIL TREZENTOS E QUARENTA E SETE REAIS, DEZ CENTAVOS).

OBS: PLANILHA EM ANEXO.

CONTRATADA: A.I.L. CONSTRUTORA LTDA – ME
CNPJ: 15.621.138/0001-85
RESPONSÁVEL TÉCNICO: FRANCISCO PEREIRA DE SOUSA
ENGº CIVIL CREA/RNP 2104919029
ART: 210491902900066

Em vistoria feita pela Divisão de Fiscalização do Núcleo de Projetos e Manutenção, foi verificado que as obras objeto do Contrato estão totalmente concluídas, e teve acompanhamento do técnico abaixo assinado.

JUAZEIRO DO NORTE – CE 03 DE AGOSTO DE 2015.

CARTÓRIO AZEVÊDO BASTOS 1º OFÍCIO DE REGISTRO CIVIL DAS PESSOAS NATURAIS E TABELIONATO DE NOTAS – Código CNJ 06.870-0
Autenticação Digital
De acordo com os artigos 1º, 3º e 7º inc. V 8º, 41 e 52 da Lei Federal 8.935/1994 e Art. 6 Inc. XII da Lei Estadual 8.721/2008 autentico a presente imagem digitalizada, reprodução fiel do documento apresentado e conferido neste ato. O referido é verdade. Dou fé
Cód. Autenticação: 309915081917332209 64-2; Data: 15/08/2019 17:35:40
Selo Digital de Fiscalização Tipo Normal C: AIX24869-XB3M;
Valor Total do Ato: R$ 4,42
Valter Azevêdo de Miranda Cavalcante
Tabelião
Confira os dados do ato em: https://selodigital.tjpb.jus.br

Anotação de Responsabilidade Técnica - ART
Lei nº 6.496, de 7 de dezembro de 1977

CREA-PB

Conselho Regional de Engenharia e Agronomia da Paraíba

ART OBRA / SERVIÇO
Nº PB20160068759

INICIAL
INDIVIDUAL

8. Assinaturas

Declaro serem verdadeiras as informações acima

ARTHUR AMI PEREIRA VIEIRA - CPF: 066.704.124-95

Local, data

E L CONSTRUÇÕES E SERVIÇOS LTDA - EPP - CNPJ: 19.493.565/0001-66

9. Informações

* A ART é válida somente quando quitada, mediante apresentação do comprovante do pagamento ou conferência no site do Crea.

10. Valor

Valor da ART: R$ 195,96 Pago em: 18/03/2016 Nosso Número: 1437995

COVALE CONST. E SERVIÇOS EIRELI
CNPJ: 11.170.603/0001-58
PAG 208/

Certidão nº 119546/2016
17/01/2017, 14:30
Chave de Impressão: dB6abxbya1YBwd6AD5Wy
O documento neste ato registrado foi emitido em 17/01/2017 e contém 6 folhas

A autenticidade desta ART pode ser verificada em http://crea-pb.stac.com.br/pub/col, com a chave D73dWI
Impresso em 17/01/2017 às 14:30:20 por: adapi, ip: 177.72.187.40

Estado do Ceará
Município de Juazeiro do Norte
Poder Executivo

Atestado registrado mediante vinculação a responsável CAT
CREA - CE
A 024 726
COVALE CONST. E SERVIÇOS EIRELI
CNPJ: 11.170.603/0001-58
PAG 2011

OBJETO: REFORMA DO CENTRO DE DERMATOLOGIA
MUNICIPIO: JUAZEIRO DO NORTE/CE

FONTE:
TABELA SEINFRA 019

PLANILHA ORÇAMENTÁRIA

ITEM	CÓD.	DESCRIÇÃO	UNID.	QUANT.	V. UNIT.	V. TOTAL
1.0		SERVIÇOS PRELIMINARES				
1.1	C1937	PLACAS PADRÃO DE OBRA (1,50x2,00)	M2	3,00	78,06	234,18
1.2	C2899	PINTURA LOGOTIPO PREFEITURA - PADRÃO ESTADO	UND	3,00	134,60	403,80
1.3	C2992	DEMOLIÇÃO DE ALVENARIA DE PEDRA COM REMOÇÃO LATERAL	M3	138,13	78,40	10.829,39
1.4	C0702	CARGA MANUAL DE ENTULHO EM CAMINHÃO BASCULANTE	M3	138,13	11,20	1.547,06
					Sub-total	13.014,43
2.0		REVESTIMENTO				
2.1	C4432	CERÂMICA ESMALTADA C/ ARG. CIMENTO E AREIA ACIMA DE 30x30cm (900 cm²) - PEI-5/PEI-4 P/ PAREDE	M2	36,37	56,32	2.048,36
2.2	C1120	REJUNTAMENTO C/ ARG. PRÉ-FABRICADA, JUNTA ATÉ 2mm EM CERÂMICA, ATÉ 30x30 cm (900 cm²) (PAREDE/PISO)	M2	36,37	4,21	153,12
					subtotal	2.201,48
3.0		INSTALAÇÃO HIDRAULICA				
3.1	C2506	TONEIRA DE PVC	UND	5,00	21,75	108,75
3.2	C0000	ASSENTO SANITÁRIO	UND	4,00	25,00	100,00
3.3	C2505	TORNEIRA DE PRESSÃO CROMADA USO GERAL	UND	2,00	38,25	76,50
3.4	C2272	SIFÃO DE PVC RÍGIDO D= 2" (INSTALADO)	UND	9,00	14,25	128,25
3.5	C0355	BANCADA DE GRANITO C/ 2 CUBAS LOUÇAS, S/ACESSÓRIOS (4,00x0.60)m	UND	1,00	512,12	512,12
					subtotal	925,62
4.0		INSTALAÇÕES ELÉTICAS				
4.1	C2493	TOMADA UNIVERSAL	UND	8,00	8,29	66,32

CARTÓRIO AZEVÊDO BASTOS
Autenticação Digital
Cód. Autenticação: 30991508191733220964-3; Data: 15/08/2019 17:35:40
Selo Digital de Fiscalização Tipo Normal C: AIX24668-YZAIV;
Valor Total do Ato: R$ 4,42
Confira os dados do ato em: https://selodigital.tjpb.jus.br

Atestado registrado mediante vinculação à respectiva CAT
CREA - CE
A 034 767

COVALE CONST. E SERVIÇOS EIRELI
CNPJ: 11.170.603/0001-58
PAG 310 / 292

4.2	C2484	TOMADA 2 POLOS MAIS TERRA 20A 250V	UND	6,00	13,11	78,66
4.3	C1766	LÂMPADA FLUORESCENTE DE 32W OU 40W (SUBSTITUIÇÃO)	UND	15,00	10,66	159,90
4.4	C1765	LÂMPADA FLUORESCENTE DE 16W OU 20W (SUBSTITUIÇÃO)	UND	15,00	10,66	159,90
4.5	C1494	INTERRUPTOR UMA TECLA SIMPLES 10A 250V	UND	10,00	8,38	83,80
4.6	C1493	INTERRUPTOR UMA TECLA PARALELO E TOMADA UNIVERSAL 10A 250V	UND	10,00	17,20	172,00
					subtotal	720,58
5.0		PISO				
5.1	C1089	PISO INTERTRAVADO TIPO TIJOLINHO	M2	594,58	50,84	30.228,45
					subtotal	30.228,45
6.0		ESQUADRIAS				
6.1	C1360	FECHADURA COMPLETA PARA PORTA EXTERNA	UND	1,00	78,74	78,74
6.2	C1519	JANELA VENEZIANA MÓVEL (S/ACESSÓRIOS) ((1,44x0,85)x1,00) - ((1,45x2,00)x4,00)	M2	12,82	150,00	1.923,00
6.3	C1365	FERROLHO DE SOBREPOR OU EMBUTIR MÉDIO	UND	16,00	15,76	252,16
6.4	C1408	FORRAMENTO OU BATENTE DE MADEIRA	M	12,82	22,99	294,73
6.5	C4427	PORTA TIPO PARANÁ (0,80 x 2,10 m), C/ FERRAGENS	UND	1,00	152,89	152,89
					subtotal	2.701,52
7.0		COBERTURA				
7.1	C2201	RETELHAMENTO C/ TELHA CERÂMICA COM 50% NOVA	M2	1.353,19	25,70	34.776,98
					subtotal	34.776,98
8.0		PINTURA				
8.1	C1614	LATEX DUAS DEMÃOS EM PAREDES EXTERNAS S/MASSA	M2	510,45	11,67	5.956,95
8.2	C1279	ESMALTE DUAS DEMÃOS EM ESQUADRIAS DE FERRO	M2	193,80	19,49	3.777,16

CARTÓRIO AZEVÊDO BASTOS 1º OFÍCIO DE REGISTRO CIVIL DAS PESSOAS NATURAIS E TABELIONATO DE NOTAS - Código CNJ 06 [illegible]
Autenticação Digital
De acordo com os artigos 1º, 3º e 7º inc. V e VI, 41 e 52 da Lei Federal 8.935/1994 e Art. 6 inc. XII da Lei Estadual 8.721/2003 autentico a presente imagem digitalizada, reprodução fiel do documento apresentado e conferido neste ato. O referido é verdade. Dou fé
Cód. Autenticação: 30991508191733220964-4; Data: 15/08/2019 17:35:40
Selo Digital de Fiscalização Tipo Normal C: AIX24667-AD7F;
Valor Total do Ato: R$ 4,42
Confira os dados do ato em: https://selodigital.tjpb.jus.br
Vitor Azevêdo de Miranda Cavalcanti
Titular

Estado do Ceará
Município de Juazeiro do Norte
Poder Executivo

Atestado registrado mediante vinculação à respectiva CAT
CREA - CE

COVALE CONST. E SERVIÇOS EIRELI
CNPJ: 11.170.603/0001-58
PAG 2/1 1

8.3	C1280	ESMALTE DUAS DEMÃOS EM ESQUADRIAS DE MADEIRA	M2	186,91	11,17	2.087,78
8.4	C1615	LATEX DUAS DEMÃOS EM PAREDES INTERNAS S/MASSA	M2	608,48	10,49	6.382,96
8.5	C1615	LATEX DUAS DEMÃOS EM FORRO S/MASSA	M2	747,93	10,49	7.845,79
8.6	C0588	PINTURA SUPER CAL	M2	656,49	2,47	1.621,53
8.7	C2466	TINTA ACRÍLICA 2 DEMÃOS C/ ROLO DE LÃ	M2	379,54	20,08	7.621,16
8.8	C2461	TEXTURA ACRÍLICA 1 DEMÃO EM PAREDES EXTERNAS	M2	67,47	8,03	541,78
					subtotal	35.835,12
9.0		DIVERSOS				
9.1	C2895	PAVIMENTAÇÃO EM PEDRA TOSCA C/ REJUNTAMENTO (AGREGADO ADQUIRIDO)	M2	557,44	29,43	16.405,46
9.2	C2727	DRENAGEM COM CALHA PRÉ-MOLDADA DE CONCRETO D= 0,30m	M	128,80	38,26	4.927,89
9.3	C0330	ATERRO C/COMPACTAÇÃO MANUAL S/CONTROLE, MAT. C/AQUISIÇÃO	M3	195,20	39,41	7.692,83
9.4	C0930	CORTE MANUAL EM TERRA	M3	263,50	22,95	6.047,33
					subtotal	35.073,50
					TOTAL PARCIAL	155.477,68
					TOTAL PARCIAL DOS ORÇAMENTOS	155.477,68
					BDI 25%	38.869,42
					TOTAL GERAL	194.347,10

O PRESENTE ORÇAMENTO IMPORTA O VALOR DE R$ 194.347,10 (CENTO E NOVENTA E QUATRO MIL, TREZENTOS E QUARENTA E SETE REAIS, DEZ CENTAVOS).

Juazeiro do Norte-CE, 03 de Agosto de 2015

Rafael Am. C

CARTÓRIO AZEVÊDO BASTOS
Autenticação Digital
Cód. Autenticação: 309915081917332209 64-5; Data: 15/08/2019 17:35:40
Selo Digital de Fiscalização Tipo Normal C: AIX24866-RD1V;
Valor Total do Ato: R$ 4,42
Confira os dados do ato em: https://selodigital.tjpb.jus.br

REPÚBLICA FEDERATIVA DO BRASIL
ESTADO DA PARAÍBA
CARTÓRIO AZEVÊDO BASTOS
FUNDADO EM 1888
PRIMEIRO REGISTRO CIVIL DE NASCIMENTO E ÓBITOS E PRIVATIVO DE CASAMENTOS, INTERDIÇÕES E TUTELAS DA COMARCA DE JOÃO PESSOA

Av. Epitácio Pessoa, 1145 Bairro dos Estados 58030-00, João Pessoa PB
Tel.: (83) 3244-5404 / Fax: (83) 3244-5484
http://www.azevedobastos.not.br
E-mail: cartorio@azevedobastos.not.br

COVALE CONST. E SERVIÇOS EIRELI
CNPJ: 11.170.603/0001-58
PAG 212 /

DECLARAÇÃO DE SERVIÇO DE AUTENTICAÇÃO DIGITAL

O Bel. Válber Azevêdo de Miranda Cavalcanti, Oficial do Primeiro Registro Civil de Nascimentos e Óbitos e Privativo de Casamentos, Interdições e Tutelas com atribuição de autenticar e reconhecer firmas da Comarca de João Pessoa Capital do Estado da Paraíba, em virtude de Lei, etc...

DECLARA para os devidos fins de direito que, o documento em anexo identificado individualmente em cada Código de Autenticação Digital[1] ou na referida sequência, foi autenticado de acordo com as Legislações e normas vigentes[2].

DECLARO ainda que, para garantir transparência e segurança jurídica de todos os atos oriundos da atividade Notarial e Registral no Estado da Paraíba, foi instituído pela da Lei Nº 10.132, de 06 de novembro de 2013, a aplicação obrigatória de um Selo Digital de Fiscalização Extrajudicial em todos os atos de notas e registro, composto de um código único (por exemplo: Selo Digital: ABC12345-X1X2) e dessa forma, cada autenticação processada pela nossa Serventia pode ser verificada e confirmada tantas vezes quanto for necessário através do site do Tribunal de Justiça do Estado da Paraíba, endereço https://corregedoria.tjpb.jus.br/selo-digital/

A autenticação digital do documento faz prova de que, na data e hora em que ela foi realizada, a empresa COVALE CONSTRUÇÕES E SERVIÇOS EIRELI tinha posse de um documento com as mesmas características que foram reproduzidas na cópia autenticada, sendo da empresa COVALE CONSTRUÇÕES E SERVIÇOS EIRELI a responsabilidade, única e exclusiva, pela idoneidade do documento apresentado a este Cartório.

Esta DECLARAÇÃO foi emitida em **29/05/2020 11:29:36 (hora local)** através do sistema de autenticação digital do Cartório Azevêdo Bastos, de acordo com o Art. 1º, 10º e seus §§ 1º e 2º da MP 2200/2001, como também, o documento eletrônico autenticado contendo o Certificado Digital do titular do Cartório Azevêdo Bastos, poderá ser solicitado diretamente a empresa **COVALE CONSTRUÇÕES E SERVIÇOS EIRELI** ou ao Cartório pelo endereço de e-mail autentica@azevedobastos.not.br

Para informações mais detalhadas deste ato, acesse o site https://autdigital.azevedobastos.not.br e informe o *Código de Consulta desta Declaração.*

A consulta desta Declaração estará disponível em nosso site.

[1]**Código de Autenticação Digital:** 30991508191733220964-1 30991508191733220964-5
[2]**Legislações Vigentes:** Lei Federal nº 8.935/94, Lei Federal nº 10.406/2002, Medida Provisória nº 2200/2001, Lei Federal nº 13.105/2015, Lei Estadual nº 8.721/2008, Lei Estadual nº 10.132/2013 e Provimento CGJ Nº 003/2014.

O referido é verdade, dou fé.

CHAVE DIGITAL

005b1d734fd94f057f2d69fe6bc05b9660cb472713caa8f09c711d5bec90abb6e2685eef4c1a99736e2cf34f1dd36f08c67001e6448d66078c64cd679ff5d9b23f52202479e957b9bada847c1175d7

Presidência da República
Casa Civil
Medida Provisória Nº 2.200-2, de 24 de agosto de 2001.

ICP Brasil

Certidão de Acervo Técnico - CAT
Lei Federal Nº 5194 de 24 de Dezembro de 1966
Resolução Nº 1025 de 30 de Outubro de 2009

CREA-CE

CAT COM REGISTRO DE ATESTADO
114164/2016
Atividade em andamento

Conselho Regional de Engenharia e Agronomia do Ceará

CERTIFICAMOS, em cumprimento ao disposto na Resolução nº 1.025, de 30 de outubro de 2009, do Confea, que consta dos assentamentos deste Conselho Regional de Engenharia e Agronomia do Ceará - Crea-CE, o Acervo Técnico do profissional **FRANCISCO PEREIRA DE SOUSA** referente à(s) Anotação(ões) de Responsabilidade Técnica - ART abaixo descriminada(s):

Profissional: **FRANCISCO PEREIRA DE SOUSA**
Registro: **38649CE** RNP: **2104919029**
Título profissional: ENGENHEIRO CIVIL

COVALE CONST. E SERVIÇOS EIRELI
CNPJ: 11.170.603/0001-58
PAG 213 / 292

Número da ART: **CE20160046461** Tipo de ART: OBRA / SERVIÇO Registrada em: 04/04/2016
Forma de registro: INICIAL Participação técnica: INDIVIDUAL
Empresa contratada: **A.I.L CONSTRUTORA LTDA ME**

Contratante: **PREFEITURA MUNICIPAL DE CARIRIAÇU** CPF/CNPJ: **06.738.132/0001-00**
Endereço do contratante: RUA Luiz Rolim Nº: 121
Complemento: Bairro: CENTRO
Cidade: Caririaçu UF: CE CEP: 63220000
Contrato: 0103.01/2016-05 Celebrado em: 01/03/2016
Valor do contrato: R$ 637.582,19 Tipo de contratante: PESSOA JURÍDICA
Ação institucional: NENHUMA - NÃO OPTANTE
Endereço da obra/serviço: DISTRITO DIVERSOS Nº: S/N
Complemento: Bairro: DIVERSOS
Cidade: Caririaçu UF: CE CEP: 63220000
Data de início: 01/03/2016 Situação: atividade em andamento
Finalidade: Infraestrutura
Proprietário: PREFEITURA MUNICIPAL DE CARIRIAÇU CPF/CNPJ: 06.738.132/0001-00

Atividade Técnica: **1 - ATUACAO** RESOLUÇÃO 1025 -> OBRAS E SERVIÇOS - CONSTRUÇÃO CIVIL -> SANEAMENTO -> COLETA -> #1510 - RESÍDUOS DE LIMPEZA URBANA 15 - EXECUÇÃO 1.00 UNIDADE; **1 - ATUACAO** RESOLUÇÃO 1025 -> OBRAS E SERVIÇOS - CONSTRUÇÃO CIVIL -> SANEAMENTO -> #1641 - LIMPEZA URBANA 15 - EXECUÇÃO 1.00 UNIDADE;

Observações

PRESTAÇÃO DOS SERVIÇOS DE LIMPEZA URBANA NA SEDE DOS DISTRITOS DO MUNICÍPIO DE CARIRIAÇU, JUNTO DE SECRETARIA DE INFRAESTRUTURA.

Informações Complementares

CERTIFICAMOS, finalmente, que se encontra vinculado à presente Certidão de Acervo Técnico – CAT, o atestado contendo 4 folha(s), expedido pelo contratante da obra/serviço, a quem cabe a responsabilidade pela veracidade e exatidão das informações nele constantes.

Certidão de Acervo Técnico nº 114164/2016
25/10/2016
ZY1wC

A Certidão de Acervo Técnico (CAT) à qual o atestado está vinculado constituirá prova da capacidade técnico-profissional da pessoa jurídica somente se o responsável técnico indicado estiver ou venha a ser integrado ao seu quadro técnico por meio de declaração entregue no momento da habilitação ou da entrega das propostas.

Certificamos que se encontra vinculado à presente CAT o atestado apresentado em cumprimento à Lei nº 8.666/93, expedido pela pessoa jurídica contratante, a quem cabe a responsabilidade pela veracidade e exatidão das informações nele constantes. É de responsabilidade deste Conselho a verificação da atividade profissional em conformidade com a Lei nº 5.194/66 e Resoluções do Conselho Federal de Engenharia e Agronomia - CONFEA.

Esta certidão perderá a validade, caso ocorra qualquer alteração posterior dos elementos cadastrais nela contidos.

A autenticidade desta Certidão pode ser verificada em: http://crea-ce.silac.com.br/publico/, com a chave: ZY1wC

Caririaçu

COVALE CONST. E SERVIÇOS EIRELI
CNPJ: 11.170.603/0001-58
PAG 244

TERMO DE RECEBIMENTO PARCIAL DA OBRA/SERVIÇOS

(ATESTADO PARCIAL DA OBRA/SERVIÇOS)

OBRA: CONTRATAÇÃO DE PESSOA JURÍDICA PARA PRESTAÇÃO DOS SERVIÇOS DE LIMPEZA URBANA NA SEDE DOS DISTRITOS DESTE MUNICÍPIO, JUNTO A SECRETARIA DE INFRAESTRUTURA.

CONTRATO Nº 0103.01/2016-05

VALOR PARCIAL REFERENTE A 06 (SEIS) MESES R$: 318.791,10 (Trezentos e Dezoito Mil Setecentos e Noventa e Um Reais e Dez Centavos).

INÍCIO DOS SERVIÇOS: 01/03/2016 TÉRMINO DOS SERVIÇOS: 31/12/2016

OBS: PLANILHAS DE QUANTITATIVO COMO DESCRIÇÃO DOS SERVIÇOS REALIZADOS CONFORME ANEXO IV DA RESOLUÇÃO 1.025/2009.

CONTRATADA: A.I.L. CONSTRUTORA LTDA – ME CONFEA/CREA-CE: 42133-2
CNPJ: 15.621.138/0001-85
REPONSÁVEL TÉCNICO: FRANCISCO PEREIRA DE SOUSA
ENGº CIVIL CONFEA/CREA: 2637D/RN – RNP: 210491902-9
ART: CE20160046461

Em vistoria feita pela Divisão de Fiscalização do Núcleo de Projetos e Manutenção, foi verificado que as obras objeto do Contrato estão parcialmente concluidas, e teve acompanhamento do técnico abaixo assinado.

CARIRIAÇU – CE 13 DE SETEMBRO DE 2016.

A.I.L. Construtora Ltda
CNPJ: 15.621.138/0001-85
Francisco Pereira de Sousa
Engº Civil CREA - RN 2637 D

Geraldo Elisberto Wertan Cruz
ENGº. CIVIL
CREA - 6245-D

Parque Recreio Caririaçu S/N, Caririaçu, Ceará CEP 63.220-000 PABX (85) 3543-1124

01

Este documento encontra-se registrado no Conselho Regional de Engenharia e Agronomia do Ceará, vinculado à Certidão nº 114164/2016, emitida em 25/10/2016

Certidão nº 114164/2016
08/08/2019, 11:21
Chave de Impressão: ZY1wC
O documento neste ato registrado foi emitido em 19/10/2016 e contém 4 folhas

Caririaçu

COVALE CONST. E SERVIÇOS EIRELI
CNPJ: 11.170.603/0001-58
PAG 215 /

PLANILHAS DE QUANTITATIVO

Objeto: Objeto: CONTRATAÇÃO DE PESSOA JURÍDICA PARA PRESTAÇÃO DOS SERVIÇOS DE LIMPEZA URBANA NA SEDE DOS DISTRITOS DESTE MUNICIPIO, JUNTO A SECRETARIA DE INFRAESTRUTURA.

ORÇAMENTO BÁSICO LIMPEZA URBANA - VILA CACHOEIRINHA					
ITEM	DESCRIÇÃO	UNIDADE	QUANTIDADE	PR.UNITÁRIO	PREÇO TOTAL
1	VARRIÇÃO MANUAL DE VIAS URBANAS	KM	15,27	50,41	769,76
2	CAPINAÇÃO MANUAL E RASPAGEM DE LINHA D'ÁGUA	KM	34,22	20,16	689,88
3	CAIAÇÃO DO MEIO FIO	KM	22,81	24,46	557,93
4	COLETA E TRANSPORTE DE LIXO DA VARRIÇÃO E ENTULHO	m3	0,3125	274,62	85,82
5	COLETA E TRANSPORTE DE LIXO DOMICILIAR	m3	25,22	28,59	721,04
				VALOR TOTAL MENSAL	2.824,43
VALOR PARCIAL REFERENTE 06 MÊS			06	2.824,43	33.894,94

33.894,94 (Trinta e Três Mil Oitocentos e Noventa e Quatro Reais e Noventa e Quatro Centavos).

ORÇAMENTO BÁSICO LIMPEZA URBANA - VILA FEITOSA					
ITEM	DESCRIÇÃO	UNIDADE	QUANTIDADE	PR.UNITÁRIO	PREÇO TOTAL
1	VARRIÇÃO MANUAL DE VIAS URBANAS	KM	42,88	33,32	1.428,76
2	CAPINAÇÃO MANUAL E RASPAGEM DE LINHA D'ÁGUA	KM	34,22	20,16	689,88
3	CAIAÇÃO DO MEIO FIO	KM	22,81	24,72	563,86
4	COLETA E TRANSPORTE DE LIXO DA VARRIÇÃO E ENTULHO	m3	0,8772	424,68	372,53
5	COLETA E TRANSPORTE DE LIXO DOMICILIAR	m3	30,42	51,62	1.570,28
				VALOR TOTAL MENSAL	4.625,31
VALOR PARCIAL REFERENTE 06 MÊS			06	4.625,31	55.503,72

55.503,72 (Cinquenta e Cinco Mil Quinhentos e Três Reais e Setenta e Dois Centavos).

A.I.L. Construtora Ltda
CNPJ 15.621.138/0001-86
Francisco Pereira de Sousa
Engº Civil CREA - RN 2637-D

Gerald[illegible] Cruz
ENGº CIVIL
CREA - 6245-D

Este documento encontra-se registrado no Conselho Regional de Engenharia e Agronomia do Ceará, vinculado à Certidão nº 114164/2016, emitida em 25/10/2016

Certidão nº 114164/2016
08/08/2019, 11:21
Chave de Impressão: ZY1wC
O documento neste ato registrado foi emitido em 19/10/2016 e contém 4 folhas

Caririaçu

COVALE CONST. E SERVIÇOS EIRELI
CNPJ: 11.170.603/0001-58
PAG 216 / 292

ORÇAMENTO BÁSICO LIMPEZA URBANA, VILA MIRAGEM					
ITEM	DESCRIÇÃO	UNIDADE	QUANTIDADE	PR.UNITÁRIO	PREÇO TOTAL
1	VARRIÇÃO MANUAL DE VIAS URBANAS	KM	110,94	20,12	2.232,11
2	CAPINAÇÃO MANUAL E RASPAGEM DE LINHA D'ÁGUA	KM	34,22	42,74	1.462,56
3	CAIAÇÃO DO MEIO FIO	KM	22,81	50,12	1.143,24
4	COLETA E TRANSPORTE DE LIXO DA VARRIÇÃO E ENTULHO	m3	2,2692	250,42	568,25
5	COLETA E TRANSPORTE DE LIXO DOMICILIAR	m3	101,99	15,40	1.570,65
				VALOR TOTAL MENSAL	6.976,81
VALOR PARCIAL REFERENTE 06 MÊS			06	6.976,81	83.721,74

83.721,74 (Oitenta e Três Mil Setecentos e Vinte e Um Reais e Setenta e Quatro Centavos).

ORÇAMENTO BÁSICO LIMPEZA URBANA - VILA PRIMAVERA					
ITEM	DESCRIÇÃO	UNIDADE	QUANTIDADE	PR.UNITÁRIO	PREÇO TOTAL
1	VARRIÇÃO MANUAL DE VIAS URBANAS	KM	26,88	29,45	791,62
2	CAPINAÇÃO MANUAL E RASPAGEM DE LINHA D'ÁGUA	KM	34,22	20,16	689,88
3	CAIAÇÃO DO MEIO FIO	KM	22,81	24,72	563,86
4	COLETA E TRANSPORTE DE LIXO DA VARRIÇÃO E ENTULHO	m3	0,5500	338,62	186,24
5	COLETA E TRANSPORTE DE LIXO DOMICILIAR	m3	28,08	55,92	1.570,23
				VALOR TOTAL MENSAL	3.801,83
VALOR PARCIAL REFERENTE 06 MÊS			06	3.801,83	45.621,95

45.621,95 (Quarenta e Cinco Mil Seiscentos e Vinte e Um Reais e Noventa e Cinco Centavos).

Gerald[illegible] da Cruz
ENG. CIVIL
CREA - 6245-D

A.I.L. Construtora Ltda
CNPJ: 15.623.138/0001-[illegible]
Francisco Pereira de Souza
Engº Civil CREA - RN 2637-D

Este documento encontra-se registrado no Conselho Regional de Engenharia e Agronomia do Ceará, vinculado à Certidão nº 114164/2016, emitida em 25/10/2016

Certidão nº 114164/2016
08/08/2019, 11:21
Chave de Impressão: ZY1wC
O documento neste ato registrado foi emitido em 19/10/2016 e contém 4 folhas

Caririaçu

COVALE CONST. E SERVIÇOS EIRELI
CNPJ: 11.170.603/0001-58
PAG 2/7 1

ORÇAMENTO BÁSICO LIMPEZA URBANA - VILA VALENÇA					
ITEM	DESCRIÇÃO	UNIDADE	QUANTIDADE	PR.UNITÁRIO	PREÇO TOTAL
1	VARRIÇÃO MANUAL DE VIAS URBANAS	KM	88,752	18,80	1.668,54
2	CAPINAÇÃO MANUAL E RASPAGEM DE LINHA DIAGUA	KM	34,220	42,74	1.462,56
3	CAIAÇÃO DO MEIO FIO	KM	22,810	50,12	1.143,24
4	COLETA E TRANSPORTE DE LIXO DA VARRIÇÃO E ENTULHO	m3	1,815	394,37	715,78
5	COLETA E TRANSPORTE DE LIXO DOMICILIAR	m3	63,180	52,98	3.347,28
				VALOR TOTAL MENSAL	8.337,40
VALOR PARCIAL REFERENTE 06 MÊS			06	8.337,40	100.048,75

100.048,75 (Cem Mil Quarenta e Oito Reais e Setenta e Cinco centavos).

VALOR PARCIAL REFERENTE A 06 (SEIS) MESES R$: 318.791,10 (Trezentos e Dezoito Mil Setecentos e Noventa e Um Reais e Dez Centavos).

JUAZEIRO DO NORTE/CE, 13 DE SETEMBRO DE 2016.

Gerald[illegible] Cruz
[illegible]
CREA - 6245-D

A.I.L. Construtora Ltda
CNPJ: 15.921.138/0001-8[illegible]
Francisco Pereira de Sousa
Engº Civil CREA - [illegible]

Este documento encontra-se registrado no Conselho Regional de Engenharia e Agronomia do Ceará, vinculado à Certidão nº 114164/2016, emitida em 25/10/2016

Certidão nº 114164/2016
08/08/2019, 11:21
Chave de Impressão: ZY1wC
O documento neste ato registrado foi emitido em 19/10/2016 e contém 4 folhas

Certidão de Acervo Técnico - CAT
Resolução Nº 1025 de 30 de Outubro de 2009

CREA-PB

Conselho Regional de Engenharia e Agronomia da Paraíba

CAT COM REGISTRO DE ATESTADO

113402/2016

Atividade concluída

CERTIFICAMOS, em cumprimento ao disposto na Resolução nº 1.025, de 30 de outubro de 2009, do Confea, que consta dos assentamentos deste Conselho Regional de Engenharia e Agronomia da Paraíba - Crea-PB, o Acervo Técnico do profissional **FRANCISCO PEREIRA DE SOUSA** referente à(s) Anotação(ões) de Responsabilidade Técnica - ART abaixo descriminada(s):

Profissional: **FRANCISCO PEREIRA DE SOUSA**
Registro: **2757PB** RNP: **2104919029**
Título profissional: ENGENHEIRO CIVIL

COVALE CONST. E SERVIÇOS EIRELI
CNPJ: 11.170.603/0001-58
PAG 218

Número da ART: **PB20150025083** Tipo de ART: OBRA / SERVIÇO Registrada em: 09/06/2015 Baixada em: 31/03/2016
Forma de registro: INICIAL Participação técnica: INDIVIDUAL
Empresa contratada: **VW CONSTRUÇÃO CIVIL LTDA - ME**

Contratante: **PREFEITURA MUNICIPAL DE NAZAREZINHO** CPF/CNPJ: **08.999.708/0001-00**
Endereço do contratante: RUA RUA ANTONIO VIEIRA Nº: 01
Complemento: Bairro: CENTRO
Cidade: NAZAREZINHO UF: PB CEP: 58817000
Contrato: Celebrado em: 25/05/2015
Valor do contrato: R$ 292.617,09 Tipo de contratante: PESSOA JURÍDICA
Ação institucional: Órgão Público
Endereço da obra/serviço: RUA DIVERSAS Nº: SN
Complemento: Bairro: DIVERSOS
Cidade: NAZAREZINHO UF: PB CEP: 58817000
Data de início: 08/06/2015 Conclusão efetiva: 08/09/2015
Finalidade: Infraestrutura
Proprietário: PREFEITURA MUNICIPAL DE NAZAREZINHO CPF/CNPJ: 08.999.708/0001-00

Atividade Técnica: **1 - DIRETA** RESOLUÇÃO 1025 -> OBRAS E SERVIÇOS - CONSTRUÇÃO CIVIL -> INFRA-ESTRUTURA TERRITORIAL -> PAVIMENTAÇÃO -> #1478 - EM PARALELEPÍPEDOS 15 - EXECUÇÃO 3841.00 metro quadrado; **1 - DIRETA** RESOLUÇÃO 1025 -> OBRAS E SERVIÇOS - CONSTRUÇÃO CIVIL -> SANEAMENTO -> #1620 - DRENAGEM 15 - EXECUÇÃO 1223.40 metro; **1 - DIRETA** RESOLUÇÃO 1025 -> OBRAS E SERVIÇOS - CONSTRUÇÃO CIVIL -> SANEAMENTO -> #1623 - MEIO FIO 15 - EXECUÇÃO 1223.40 metro;

Observações

ART DE EXECUÇÃO DE PAVIMENTAÇÃO EM PARALELEPIPEDO E DRENAGEM DE DIVERSAS RUAS DA CIDADE DE NAZAREZINHO-PB.

Informações Complementares

CERTIFICAMOS, finalmente, que se encontra vinculado à presente Certidão de Acervo Técnico – CAT, o atestado contendo 6 folha(s), expedido pelo contratante da obra/serviço, a quem cabe a responsabilidade pela veracidade e exatidão das informações nele constantes.

Certidão de Acervo Técnico nº 113402/2016
04/04/2016
aZb49

A Certidão de Acervo Técnico (CAT) à qual o atestado está vinculado constituirá prova da capacidade técnico-profissional da pessoa jurídica somente se o responsável técnico indicado estiver na Certidão de Registro e Quitação (CRQ) apresentada

Certificamos que se encontra vinculado à presente CAT o atestado apresentado em cumprimento à Lei nº 8.666/93, expedido pela pessoa jurídica contratante/proprietário, a quem cabe a responsabilidade pela veracidade e exatidão das informações nele constantes. É de responsabilidade deste Conselho a verificação da atividade profissional em conformidade com a Lei nº 5.194/66 e Resoluções do Conselho Federal de Engenharia e Agronomia - CONFEA

Esta certidão perderá a validade, caso ocorra qualquer alteração posterior dos elementos cadastrais nela contidos.

A autenticidade desta Certidão pode ser verificada em: http://crea-pb.sitac.com.br/publico/, com a chave: aZb49

ESTADO DA PARAÍBA
PREFEITURA MUNICIPAL DE NAZAREZINHO
CNPJ: 08.999.708/0001-00

COVALE CONST. E SERVIÇOS EIRELI
CNPJ: 11.170.603/0001-58
PAG 2/0

ATESTADO

A PREFEITURA MUNICIPAL DE NAZAREZINHO, CNPJ: Nº 08.999.708/0001-00, localizada na Rua Antônio Vieira, nº 01, Centro, CEP: 58.817-000 atesta que a empresa **VW CONSTRUÇÃO CIVIL LTDA**, inscrita no CNPJ nº 08.635.878/0001-05, estabelecida na Rua Francisco Gadelha, nº 06, Centro, Sousa – PB, executora dos serviços de **PAVIMENTAÇÃO EM PARALELEPÍPEDOS**, localizada na sede do município, referente a Tomada de Preços 01/2015, tendo como responsável técnico o engenheiro Francisco Pereira de Sousa, CREA: 210491902-9 e ART nº PB20150025083.

Atestamos, ainda, que os compromissos assumidos pela empresa foram cumpridos, de acordo com os serviços e quantitativos na planilha em anexo.

Nazarezinho, 31 de Março de 2016.

CARTORIO UNICO

Salvan Mendes Pedroza

Prefeito Constitucional do Município

CARTÓRIO ÚNICO DE NAZAREZINHO

Sto Burra, 23 - Zona Rural

Reconheço, por semelhança, a(s) firma(s) de:
Salvan Mendes Pedrosa
Dou fé. Nazarezinho/PB - 31/03/2016
Notário: Francisca Valdilene Carolino Braga
Selo Digital:ADB57053-KCO4
Acesse o site https://selodigital.tjpb.jus.br

Este documento encontra-se registrado no Conselho Regional de Engenharia e Agronomia da Paraíba, vinculado à Certidão nº 113402/2016, emitida em 04/04/2016

Certidão nº 113402/2016
08/08/2019, 11:15
Chave de Impressão: aZb49
O documento neste ato registrado foi emitido em 04/04/2016 e contém 6 folhas

COVALE CONST. E SERVIÇOS EIRELI
CNPJ: 11.170.603/0001-58
PAG. 220

PLANILHA ORÇAMENTÁRIA

SERVIÇO: PAVIMENTAÇÃO EM PARALELEPÍPEDOS — PROPRIETÁRIO: PREF. MUNICIPAL DE NAZAREZINHO

LOCAL: RUA 01 — Encargos sociais: 87,31% — BDI: 24,23%

ITEM	DISCRIMINAÇÃO	SINAPI: JUN/14 CÓDIGO	SINAPI: JUN/14 CUSTO	UNIDADE	QUANT.	VALOR (R$) UNITÁRIO	VALOR (R$) TOTAL
01.00	SERVIÇOS TOPOGRÁFICOS						
01.01	Locação e nivelamento	78472 REF		m²	225,16	0,40	
02.00	TERRAPLENAGEM						
02.01	Regularização e compactação do subleito e=20,0cm	72961 REF		m²	225,16	1,48	
02.02	Corte com remoção e bota-fora mecânico até 5,0km	CPU	-	m³	13,94	21,49	
02.03	Aterro mecanizado p/ conformação do terreno	74005/001 REF		m³	-	1,57	
03.00	PAVIMENTAÇÃO						
03.01	Meio-fio granítico	74223/002 REF		m	82,28	21,21	
03.02	Calçamento em paralelepípedos graníticos sobre colchão de areia	72799 REF		m²	225,16	44,03	
04.00	PASSEIO PARA PEDESTRES						
04.01	Aterro com empréstimo para passeio de pedestre	5719 REF		m³	20,57	49,06	
04.02	Alvenaria de 1 vez	73987/001 REF		m²	13,86	59,73	
04.03	Passeio em concreto simples(1:3:5), 12MPa - e=7,0cm	73892/002 REF		m²	93,55	37,67	
04.04	Placa de sinalização viária vertical	CPU	-	un	1,00	139,80	
04.05	Placa de identificação de logradouro 45x25cm	73916/002 REF		un	1,00	92,15	
04.06	Rampa de acessibilidade	CPU	-	un	2,00	113,45	
05.00	PINTURA E LIMPEZA						
05.01	Caiação do meio-fio granítico em duas demãos	75390 GID		m²	17,57	0,78	
05.02	Limpeza final da obra com varrição e remoção de entulho	84523 GID		m²	225,16	0,27	
	TOTAL						

Salvan Mendes Pedroza
Prefeito Municipal
Nazarezinho-PB

CARTÓRIO ÚNICO DE NAZAREZINHO

Reconheço, por semelhança, a(s) firma(s) de:

Conselho Regional de Engenharia e Agronomia da Paraíba

Este documento encontra-se registrado no Conselho Regional de Engenharia e Agronomia da Paraíba, vinculado à Certidão nº 113402/2016, emitida em 04/04/2016

Certidão nº 113402/2016
08/08/2019, 11:08
Chave de Impressão: x6bA0
Este ato registrado foi emitido em 04/04/2016 e contém 6 folhas

CREA-PB

Impresso em 08/08/2019 às 11:08.

COVALE CONST. E SERVIÇOS EIRELI
CNPJ: 11.170.603/0001-58
PAG 221 /

PLANILHA ORÇAMENTÁRIA

SERVIÇO: PAVIMENTAÇÃO EM PARALELEPÍPEDOS — PROPRIETÁRIO: PREF. MUNICIPAL DE NAZAREZINHO

LOCAL: RUA TRAVESSA RENE MACIEL DE SOUSA — Encargos sociais: 87,31% — BDI: 24,23%

ITEM	DISCRIMINAÇÃO	SINAPI: JUN/14 CÓDIGO	CUSTO	UNIDADE	QUANT.	VALOR (R$) UNITÁRIO	TOTAL
01.00	SERVIÇOS TOPOGRÁFICOS						
01.01	locação e nivelamento	78472 REF		m²	159,60		
02.00	TERRAPLENAGEM						
02.01	Regularização e compactação do subleito e=20,0cm	72961 REF		m²	159,60		
02.02	Corte com remoção e bota-fora mecânico até 5,0km	CPU		m³	0,49		
02.03	Aterro mecanizado p/ conformação do terreno	74005/001 REF		m³	0,99		
03.00	PAVIMENTAÇÃO						
03.01	Meio fio granítico	74223/002 REF		m	80,20		
03.02	Calçamento em paralelepípedos graníticos sobre colchão de areia	72799 REF		m²	159,60		
04.00	PASSEIO PARA PEDESTRES						
04.01	Aterro com empréstimo para passeio de pedestre	5719 REF		m³	11,92		
04.02	Alvenaria de 1 vez	73987/001 REF		m²	15,20		
04.03	Passeio em concreto simples(1:3:5), 12MPa - e=7,0cm	73892/002 REF		m²	54,15		
04.04	Placa de sinalização viária vertical	CPU		un	1,00		
04.05	Placa de identificação de logradouro 45x25cm	73916/002 REF		un	1,00		
04.06	Rampa de acessibilidade	CPU		un	2,00		
05.00	PINTURA E LIMPEZA						
05.01	Caiação do meio-fio granítico em duas demãos	75390 GO		m²	19,42		
05.02	Limpeza final da obra com varrição e remoção de entulho	84523 GO		m²	159,60		
	TOTAL						

Salvan Mendes Pedrosa
Prefeito Municipal
Nazarezinho-PB

CARTÓRIO ÚNICO DE NAZAREZINHO
Sede Rua 7, 20 - Zona Rural

Reconheço, por semelhança, a(s) firma(s) de:
Salvan Mendes Pedrosa
Dou fé. Nazarezinho/PB - 31/08/2016
Notário: Francisca Valdilene Carolino Braga
Selo Digital AD657848BF02
Acesse o site https://selodigital.tjpb.jus.br

Este documento encontra-se registrado no Conselho Regional de Engenharia e Agronomia da Paraíba, vinculado à Certidão nº 113402/2016, emitida em 04/04/2016

Certidão nº 113402/2016
08/08/2019, 11:08
Chave de Impressão: x6bA0
O documento neste ato registrado foi emitido em 04/04/2016 e contém 6 folhas

COVALE CONST.E SERVIÇOS EIRELI
CNPJ: 11.170.603/0001-58
PAG 220 / 292

PLANILHA ORÇAMENTÁRIA

SERVIÇO: PAVIMENTAÇÃO EM PARALELEPÍPEDOS — PROPRIETÁRIO: PREF. MUNICIPAL DE NAZAREZINHO

LOCAL: RUA CLOVES MENDES FILHO — Encargos sociais: 87,31% — BDI: 24,23%

ITEM	DISCRIMINAÇÃO	SINAPI: JUN/14 CÓDIGO	SINAPI: JUN/14 CUSTO	UNIDADE	QUANT.	VALOR (R$) UNITÁRIO	VALOR (R$) TOTAL
01.00	SERVIÇOS TOPOGRÁFICOS						
01.01	Locação e nivelamento	78472 REF		m²	630,00		
02.00	TERRAPLENAGEM						
02.01	Regularização e compactação do subleito e=20,0cm	72361 REF		m²	630,00		
02.02	Corte com remoção e bota-fora mecânico até 5,0km	CPU		m³	81,93		
02.03	Aterro mecanizado p/ conformação do terreno	74006/001 REF		m³	-		
03.00	PAVIMENTAÇÃO						
03.01	Meio-fio granítico	74223/002 REF		m	150,50		
03.02	Calçamento em paralelepípedos graníticos sobre colchão de areia	72799 REF		m²	630,00		
04.00	PASSEIO PARA PEDESTRES						
04.01	Aterro com empréstimo para passeio de pedestre	5719 REF		m³	38,29		
04.02	Alvenaria de 1 vez	73987/001 REF		m²	26,00		
04.03	Passeio em concreto simples(1:3:5), 12MPa - e=7,0cm	73892/002 REF		m²	174,04		
04.04	Placa de sinalização viária vertical	CPU		un	2,00		
04.05	Placa de identificação de logradouro 45x25cm	73916/002 REF		un	1,00		
04.06	Rampa de acessibilidade	CPU		un	2,00		
05.00	PINTURA E LIMPEZA						
05.01	Caiação do meio-fio granítico em duas demãos	75390 GID		m²	43,50		
06.02	Limpeza final da obra com varrição e remoção de entulho	84523 GID		m²	630,00		
06.00	PLACA INDICATIVA DA OBRA						
06.01	Placa (4,00x2,50)m - padrão OGU	74209/001 REF		m²	10,00		
	TOTAL						

Salvan Mendes Pedroza
Prefeito Municipal
Nazarezinho-PB

CARTÓRIO ÚNICO DE NAZAREZINHO
Rua Santa 29 - Zona Rural

Reconheço, por semelhança, a(s) firma(s) de:
Salvan Mendes Pedroza
Dou fé. Nazarezinho/PB - 31/09/2016
Notário: Francisca Valdilene Cardoso Braga
Selo Digital AOg57830 YGMM
Acesse o site https://selodigital.tjpb.jus.br

Este documento encontra-se registrado no Conselho Regional de Engenharia e Agronomia da Paraíba, vinculado à Certidão nº 113402/2016, emitida em 04/04/2016

Certidão nº 113402/2016
08/08/2019, 11:08
Chave de Impressão: x6bA0
O documento neste ato registrado foi emitido em 04/04/2016 e contém 6 folhas

COVALE CONST. E SERVIÇOS EIRELI
CNPJ: 11.170.603/0001-58
PAG 223/

PLANILHA ORÇAMENTÁRIA

SERVIÇO: PAVIMENTAÇÃO EM PARALELEPÍPEDOS — PROPRIETÁRIO: PREF. MUNICIPAL DE NAZAREZINHO

LOCAL: RUA PROJETADA 04 — Encargos sociais: 87,31% — BDI: 24,23%

ITEM	DISCRIMINAÇÃO	SINAPI: JUN/14 CÓDIGO	SINAPI: JUN/14 CUSTO	UNIDADE	QUANT.	VALOR (R$) UNITÁRIO	VALOR (R$) TOTAL
01.00	SERVIÇOS TOPOGRÁFICOS						
01.01	Locação e nivelamento	72172 REF		m²	1.064,40		
02.00	TERRAPLENAGEM						
02.01	Regularização e compactação do subleito e=20,0cm	72361 REF		m²	1.064,40		
02.02	Corte com remoção e bota-fora mecânico até 5,0km	CPU		m³	58,10		
02.03	Aterro mecanizado p/ conformação do terreno	74006/001 REF		m³	-		
03.00	PAVIMENTAÇÃO						
03.01	Meio-fio granítico	74223/002 REF		m			
03.02	Calçamento em paralelepípedos graníticos sobre colchão de areia	72799 REF		m²			
04.00	PASSEIO PARA PEDESTRES						
04.01	Aterro com empréstimo para passeio de pedestre	5719 REF		m³			
04.02	Alvenaria de 1 vez	73987/001 REF		m²			
04.03	Passeio em concreto simples(1:3:5), 12MPa - e=7,0cm	73892/002 REF		m²			
04.04	Placa de sinalização viária vertical	CPU		un			
04.05	Placa de identificação de logradouro 45x25cm	73916/002 REF		un			
04.06	Rampa de acessibilidade	CPU		un			
05.00	PINTURA E LIMPEZA						
05.01	Caiação do meio-fio granítico em duas demãos	75390 GID		m²			
05.02	Limpeza final da obra com varrição e remoção de entulho	84523 GID		m²			
	TOTAL						

Salvan Mendes Pedrosa
Prefeito Municipal
Nazarezinho-PB

CARTÓRIO ÚNICO DE NAZAREZINHO
Rua Barra 29 - Zona Rural

Reconheço, por semelhança, a(s) firma(s) de:
Salvan Mendes Pedrosa
Dou fé. Nazarezinho PB - 31/03/2016
Notário: Francisca Valdilene Carolino Braga
Selo Digital AD857551142770
Acesse o site https://selodigital.tjpb.jus.br

CARTÓRIO ÚNICO

Este documento encontra-se registrado no Conselho Regional de Engenharia e Agronomia da Paraíba, vinculado à Certidão nº 113402/2016, emitida em 04/04/2016

Certidão nº 113402/2016
08/08/2019, 11:08
Chave de Impressão: x6bA0
O documento neste ato registrado foi emitido em 04/04/2016 e contém 6 folhas

COVALE CONST. E SERVIÇOS EIRELI
CNPJ: 11.170.603/0001-58
PAG 224 /

PLANILHA ORÇAMENTÁRIA

SERVIÇO: PAVIMENTAÇÃO EM PARALELEPÍPEDOS — PROPRIETÁRIO: PREF. MUNICIPAL DE NAZAREZINHO

LOCAL: RUA PROJETADA 5 — Encargos sociais: 87,31% — BDI: 24,23%

ITEM	DISCRIMINAÇÃO	SINAPI: JUN/14 CÓDIGO	SINAPI: JUN/14 CUSTO	UNIDADE	QUANT.	VALOR (R$) UNITÁRIO	VALOR (R$) TOTAL
01.00	SERVIÇOS TOPOGRÁFICOS						
01.01	Locação e nivelamento	78472 REF		m²	1.033,90		
02.00	TERRAPLENAGEM						
02.01	Regularização e compactação do subleito e=20,0cm	72961 REF		m²	1.033,90		
02.02	Corte com remoção e bota-fora mecânico até 5,0km	CFU		m³	128,79		
02.03	Aterro mecanizado p/ conformação do terreno	74006/001 REF					
03.00	PAVIMENTAÇÃO						
03.01	Meio fio granítico	74223/002 REF					
03.02	Calçamento em paralelepípedos graníticos sobre colchão de areia	72759 REF					
04.00	PASSEIO PARA PEDESTRES						
04.01	Aterro com empréstimo para passeio de pedestre	5719 REF					
04.02	Alvenaria de 1 vez	73987/001 REF					
04.03	Passeio em concreto simples(1:3:5), 12MPa - e=7,0cm	73892/002 REF					
04.04	Placa de sinalização viária vertical	CFU					
04.05	Placa de identificação de logradouro 45x25cm	73916/002 REF					
04.06	Rampa de acessibilidade	CFU					
05.00	PINTURA E LIMPEZA						
05.01	Caiação do meio fio granítico em duas demãos	75390 GID					
05.02	Limpeza final da obra com varrição e remoção de entulho	84523 GID					
	TOTAL						

Salvan Mendes Pedroza
Salvan Mendes Pedroza
Prefeito Municipal
Nazarezinho-PB

CARTÓRIO ÚNICO DE NAZAREZINHO
Sol Eiras, 29 - Zona Rural

Reconheço, por semelhança, a(s) firma(s) de:
Salvan Mendes Pedroza
Doc Fé. Nazarezinho/PB - 31/03/2016
Notário: Francisca Valdilene Carolino Braga
Selo Digital AD657860-2VVL
Acesse o site https://selodigital.tjpb.jus.br

Este documento encontra-se registrado no Conselho Regional de Engenharia e Agronomia da Paraíba, vinculado à Certidão nº 113402/2016, emitida em 04/04/2016

Certidão nº 113402/2016
08/08/2019, 11:08
Chave de Impressão: x6bA0
O documento neste ato registrado foi emitido em 04/04/2016 e contém 6 folhas

Certidão de Acervo Técnico - CAT
Resolução Nº 1025 de 30 de Outubro de 2009

CREA-PB

CAT COM REGISTRO DE ATESTADO

129151/2018

Atividade concluída

Conselho Regional de Engenharia e Agronomia da Paraíba

CERTIFICAMOS, em cumprimento ao disposto na Resolução nº 1.025, de 30 de outubro de 2009, do Confea, que consta dos assentamentos deste Conselho Regional de Engenharia e Agronomia da Paraíba - Crea-PB, o Acervo Técnico do profissional **FRANCISCO PEREIRA DE SOUSA** referente à(s) Anotação(ões) de Responsabilidade Técnica - ART abaixo descriminada(s):

Profissional: **FRANCISCO PEREIRA DE SOUSA**
Registro: **2757PB** RNP: **2104919029**
Título profissional: ENGENHEIRO CIVIL

COVALE CONST. E SERVIÇOS EIRELI
CNPJ: 11.170.603/0001-58
PAG 225

Número da ART: **PB20170133325** Tipo de ART: OBRA / SERVIÇO Registrada em: 09/06/2017 Baixada em: 26/01/2018
Forma de registro: INICIAL Participação técnica: INDIVIDUAL
Empresa contratada: **EBG CONSTRUTORA EIRELI - ME**

Contratante: **PREFEITURA MUNICIPAL DE SOUSA** CPF/CNPJ: 08.999.674/0001-53
Endereço do contratante: RUA CEL. JOSÉ GOMES DE SÁ Nº: 27
Complemento: Bairro: CENTRO
Cidade: SOUSA UF: PB CEP: 58800970
Contrato: Celebrado em: 05/06/2017
Valor do contrato: R$ 150.950,83 Tipo de contratante: PESSOA JURÍDICA
Ação institucional: Órgão Público
Endereço da obra/serviço: RUA VEREADOR JOSÉ GONÇALVES FORMIGA Nº: sn
Complemento: Bairro: AUGUSTO BRAGA
Cidade: SOUSA UF: PB CEP: 58808470
Data de início: 05/06/2017 Conclusão efetiva: 07/08/2017
Finalidade: Outro
Proprietário: PREFEITURA MUNICIPAL DE SOUSA CPF/CNPJ: 08.999.674/0001-53

Atividade Técnica: **1 - DIRETA** RESOLUÇÃO 1025 -> OBRAS E SERVIÇOS - ARQUITETURA -> PAISAGISMO -> PAISAGISMO -> #0843 - PRAÇAS 15 - EXECUÇÃO 2335.05 metro quadrado; **1 - DIRETA** RESOLUÇÃO 1025 -> OBRAS E SERVIÇOS - CONSTRUÇÃO CIVIL -> EDIFICAÇÕES -> #1002 - INSTALAÇÃO ELÉTRICA DE BAIXA TENSÃO 15 - EXECUÇÃO 2335.05 metro quadrado; **1 - DIRETA** RESOLUÇÃO 1025 -> OBRAS E SERVIÇOS - CONSTRUÇÃO CIVIL -> SISTEMAS CONSTRUTIVOS -> SISTEMA CONSTRUTIVO -> #1242 - EM ALVENARIA 15 - EXECUÇÃO 2335.05 metro quadrado; **1 - DIRETA** RESOLUÇÃO 1025 -> OBRAS E SERVIÇOS - CONSTRUÇÃO CIVIL -> SISTEMAS ESTRUTURAIS -> ESTRUTURA -> #1258 - CONCRETO ARMADO 15 - EXECUÇÃO 2335.05 metro quadrado;

Observações

Art de execução da construção de uma praça publica. praça do mutirão .no Municípo de Sousa-Pb

Informações Complementares

CERTIFICAMOS, finalmente, que se encontra vinculado à presente Certidão de Acervo Técnico – CAT, o atestado contendo 3 folha(s), expedido pelo contratante da obra/serviço, a quem cabe a responsabilidade pela veracidade e exatidão das informações nele constantes.

Certidão de Acervo Técnico nº 129151/2018
29/01/2018, 11:01
x56BZ

A Certidão de Acervo Técnico (CAT) à qual o atestado está vinculado constituirá prova da capacidade técnico-profissional da pessoa jurídica somente se o responsável técnico indicado estiver na Certidão de Registro e Quitação (CRQ) apresentada.

Certificamos que se encontra vinculado à presente CAT o atestado apresentado em cumprimento à Lei nº 8.666/93, expedido pela pessoa jurídica contratante/proprietário, a quem cabe a responsabilidade pela veracidade e exatidão das informações nele constantes. É de responsabilidade deste Conselho a verificação da atividade profissional em conformidade com a Lei nº 5.194/66 e Resoluções do Conselho Federal de Engenharia e Agronomia - CONFEA

Esta certidão perderá a validade, caso ocorra qualquer alteração posterior dos elementos cadastrais nela contidos.

A autenticidade desta Certidão pode ser verificada em: http://crea-pb.sitac.com.br/publico/, com a chave: x56BZ

PREFEITURA MUNICIPAL DE SOUSA
R. Cel. José Gomes de Sá, 27
Centro - Sousa - PB - CEP: 58.800-050
Telefone: (83) 3521-3629

COVALE CONST. E SERVIÇOS EIRELI
CNPJ: 11.170.603/0001-58
PAG 226 /

ATESTADO

Atestamos para os devidos fins, que o engenheiro Francisco Pereira de Sousa - CREA Nº 210491902-9 , através da empresa EBG CONSTRUTORA EIRELI-ME, CNPJ nº 26.425.016/0001-30, executou no município de Sousa-PB, os serviços de CONSTRUÇÃO DE PRAÇA PÚBLICA - PRAÇA DO MUTIRÃO DO MUNICIPIO DE SOUSA-PB, conforme ART PB20170133325, oriundo da Tomada de Preços nº 004/2017, conforme planilha de quantitavos.

PLANILHA

Empresa: EBG Construtora Eireli-ME — **CNPJ: 26.425.016/0001-30**

Obra: Construção de Praça Pública - Praça do Mutirão — **Período da obra: 05/06/17 a 07/09/17**

Local: Conjunto Mutirão — **Cidade: Sousa-PB**

ITEM	DISCRIMINAÇÃO DOS SERVIÇOS	UND.	QUANTIDADE
1.0	SERVIÇOS PRELIMINARES		
1.1	Locação da Obra da praça	m²	2.335,05
1.2	Locação da Obra do palco	m²	32,00
1.3	Placa de Obra para construção civil em chapa galvanizada	m²	4,41
2.0	MOVIMENTO DE TERRA		
2.1	Escavação Manual de Valas para sapatas	m³	46,86
2.2	Escavação Manual de Valas para baldrames	m³	13,23
2.3	Reaterro de vala com compactação manual	m³	35,98
3.0	FUNDAÇÃO		
3.1	Lastro de concreto magro	m³	2,39
3.2	Concreto armado para sapatas	m³	9,14
3.3	Concreto armado para arranques	m³	4,68
3.4	Concreto armado para baldrames	m³	9,37
3.5	Alvenaria de embasamento em bloco cerâmico (9x9x19) assentado em uma vez (bloco deitado)	m²	9,69
4.0	ESTRUTURA		
4.1	Concreto armado para pilares e vigas do palco	m³	1,27
4.2	Laje do palco e da escada, treliçada, para piso, com lajotas e capa com concreto Fck = 20 Mpa e 4cm, com escoramento e ferragem negativa	m²	44,42
4.3	Armação para vigas e pilares do pórtico, utilizando aço CA-50 10.0 mm - montagem	kg	621,65
4.4	Concretagem de vigas e pilares com concreto Fck = 20 Mpa, com baldes - lançamento, adensamento e acabamento	m³	22,98
4.5	Montagem e desmontagem de fôrmas de pilares e vigas retangulares, em chapa de madeira compensada resinada, com 8 reutilizações	m²	245,07
5.0	ALVENARIAS		

Francisco Pereira de Sousa
Engenheiro Civil
CREA Nº 210491902-9

Valdeir Gonçalves da Silva Filho
Engenheiro Civil
Mat. 304100

Inojosa Primeiro Neto
Secretário de Infra-estrutura

Este documento encontra-se registrado no Conselho Regional de Engenharia e Agronomia da Paraíba, vinculado à Certidão nº 129151/2018, emitida em 29/01/2018

Certidão nº 129151/2018
08/08/2019. 11:03
Chave de Impressão: x56BZ
O documento neste ato registrado foi emitido em 29/01/2018 e contém 3 folhas

COVALE CONST. E SERVIÇOS EIRELI
CNPJ: 11.170.603/0001-58
PAG 22/1

PREFEITURA MUNICIPAL DE SOUSA

R. Cel. José Gomes de Sá, 27
Centro - Sousa - PB - CEP: 58.800-050
Telefone: (83) 3521-3629

5.1	Alvenaria de vedação com bloco cerâmico 9x9x19, assentado em meia vez	m²	21,70
6.0	REVESTIMENTO		
6.1	Chapisco aplicado em alvenaria, com colher de pedreiro, argamassa no traço 1:3 preparado em betoneira	m²	15,58
6.2	Massa única, para recebimento de pintura, em argamassa traço 1:2:8, preparo em betoneira, aplicado manualmente, espessura de 20mm, com execução de taliscas	m²	15,58
7.0	COBERTA		
7.1	Estrutura metálica, vão livre de 12 m, fornecimento e montagem	m²	52,00
7.2	Telhamento com telha zincalumi, incluso içamento	m²	52,00
8.0	PISOS		
8.1	Execução de passeio com concreto moldado in loco, acabamento convencional não armado	m³	74,35
8.2	Junta de dilatação com brita 0, argamassada, esp. 3x3 cm	m	3.125,64
8.3	Pavimento em paralelepipedo, sobre colchão de areia e rejuntado com argamassa no traço 1:3	m²	184,94
8.4	Contrapiso em argamassa traço 1:4 (cimento e areia), preparo mecânico com betoneira, aplicado sobre laje, com espessura de 2 cm	m²	50,36
8.5	Assentamento de meio-fio em concreto	m	161,00
9.0	PINTURA		
9.1	Textura acrílica em parede, uma demão	m²	15,58
9.2	Aplicação de tinta látex acrílica em paredes externas, duas demãos	m²	387,86
9.3	Pintura esmalte fosco, sobre estrutura metálica, duas demãos, incluindo uma demão de fundo corrosivo e utilização de revolver (ar-comprimido)	m²	10,70
9.4	Pintura para telhas de alumínio com tinta esmalte automotiva	m²	52,00
9.5	Sinalização horizontal com tinta retrorefletiva a base de resina acrílica	m²	7,60
9.6	Pintura acrílica em piso, duas demãos	m²	160,49
9.7	Pintura esmalte fosco, sobre estrutura metálica do guarda-corpo	m²	6,47
10.0	ILUMINAÇÃO PRAÇA		
10.1	Poste de aço cônico contínuo curvo duplo, com janela de inpe. H=9,0m, fornecimento e instalações	Und.	14,00
10.2	Lâmpada Vapor de Sódio 400Wx220v	Und.	28,00
10.3	Caixa de passagem 20x20 com tampa	Und.	14,00
10.4	Reator vapor sódio 400XAFP interno de 220v	Und.	14,00
11.0	ÁREA VERDE		
11.1	Caixa de brita 19	m³	4,60
11.2	Grama batatais em placa	m²	191,60
11.3	Plantio de árvore regional altura maior que 2,00m, em covas de 80x80x80cm	Und.	14,00
12.0	BANCOS EM CONCRETO		

Francisco Pereira de Souza
Engenheiro Civil
CREA Nº 2184319079

Valdeir Conceição da Silva Filho
Engenheiro Civil
Mat. 304100

Inojosa Primeiro Neto
Secretário de Infra-estrutura

Este documento encontra-se registrado no Conselho Regional de Engenharia e Agronomia da Paraíba, vinculado à Certidão nº 129151/2018, emitida em 29/01/2018

Certidão nº 129151/2018
08/08/2019, 11:03
Chave de Impressão: x56BZ
O documento neste ato registrado foi emitido em 29/01/2018 e contém 3 folhas

COVALE CONST. E SERVIÇOS EIRELI
CNPJ: 11.170.603/0001-58
PAG 228 /

PREFEITURA MUNICIPAL DE SOUSA

R. Cel. José Gomes de Sá, 27
Centro - Sousa - PB - CEP: 58.800-050
Telefone: (83) 3521-3629

12.1	Banco de concreto aparente, sem encosto	Und.	8,00
13.0	**SERVIÇOS COMPLEMENTARES**		
13.1	Rampa de acesso de deficientes, em concreto simples, desempolada, com pintura indicativa em novacor, duas demãos	Und.	3,00
13.2	Guarda-corpo com corrimão em tubo de aço galvanizado 1 1/2"	m	23,10
13.3	Limpeza final da obra (varrição e remoção de entulhos)	m²	2.335,05
14.0	**SERVIÇOS EXTRA PLANILHA ORÇAMENTÁRIA**		
14.1	Aterro mecanizado	m³	670,00
14.2	Entrada de energia elétrica monofásica demanda entre 0 e 3,8 kw	und	1,00
14.3	Eletroduto rígido roscável, pvc, dn 20 mm (1/2"), para circuitos terminais, instalado em forro - fornecimento e instalação. af_12/2015	m	150,00
14.4	Luva pvc rigido roscavel d= 1/2" - Fornecimento	und	37,00
14.5	CURVA P/ELETRODUTO PVC ROSC. D= 20mm (1/2")	und	17,00
14.6	Cabo de cobre flexível isolado, 4 mm², anti-chama 0,6/1,0 kv, para circuitos terminais - fornecimento e instalação. af_12/2015	m	500,00
14.7	Luminária calha sobrepor p/lamp.fluorescente 2x20w, completa, incl.reator eletronico e lampadas	und	1,00
14.8	Ponto de iluminação residencial incluindo interruptor simples, caixa elétrica, eletroduto, cabo, rasgo, quebra e chumbamento (excluindo luminária e lâmpada). af_01/2016	und	1,00
14.9	Rele fotoeletrico p/ comando de iluminacao externa 220v/1000w - fornecimento e instalacao	und	1,00

Sousa-PB, 25 de janeiro de 2018.

Valdeir Gonçalves da Silva Filho
Engenheiro Civil
Mat. 304109

Francisco Pereira de Souza
Engenheiro Civil
CREA Nº 2104015029

3º OFÍCIO SOUSA-PB

Inojosa Primeiro Neto
Secretário de Infra-estrutura

3º OFÍCIO DE NOTAS SOUSA - PB FONE 83 3521-2070

JOSÉ NEVES MOREIRA
Reconheço, por semelhança
INOJOSA PRIMEIRO NETO
Em test.da verdade. Sousa-PB 26/01/2018 15:59:45
FRANCISCO DE SOUSA PEDROSA NETO - ESCREVENTE
SELO DIGITAL: AGJS537-AILV
Confira a autenticidade em http://selodigital.tjpb.jus.br

Francisco de S. Pedrosa
Escrevente Autorizado
Ofício Sousa-PB

Este documento encontra-se registrado no Conselho Regional de Engenharia e Agronomia da Paraíba, vinculado à Certidão nº 129151/2018, emitida em 29/01/2018

Certidão nº 129151/2018
08/08/2019, 11:03
Chave de Impressão: x56BZ
O documento neste ato registrado foi emitido em 29/01/2018 e contém 3 folhas

Certidão de Acervo Técnico - CAT
Resolução Nº 1025 de 30 de Outubro de 2009

CREA-PB

Conselho Regional de Engenharia e Agronomia da Paraíba

CAT COM REGISTRO DE ATESTADO

145068/2019

Atividade concluída

CERTIFICAMOS, em cumprimento ao disposto na Resolução nº 1.025, de 30 de outubro de 2009, do Confea, que consta dos assentamentos deste Conselho Regional de Engenharia e Agronomia da Paraíba - Crea-PB, o Acervo Técnico do profissional **FRANCISCO PEREIRA DE SOUSA** referente à(s) Anotação(ões) de Responsabilidade Técnica - ART abaixo descriminada(s):

Profissional: FRANCISCO PEREIRA DE SOUSA
Registro: 2757PB RNP: 2104919029
Título profissional: ENGENHEIRO CIVIL

COVALE CONST. E SERVIÇOS EIRELI
CNPJ: 11.170.603/0001-58
PAG 220 /

Número da ART: PB20160085663 Tipo de ART: OBRA / SERVIÇO Registrada em: 19/07/2016 Baixada em: 14/12/2016
Forma de registro: INICIAL Participação técnica: INDIVIDUAL
Empresa contratada: VW CONSTRUÇÃO CIVIL LTDA - ME

Contratante: PREFEITURA MUNICIPÁL DE SOUSA CPF/CNPJ: 08.999.674/0001-53
Endereço do contratante: RUA CEL. JOSÉ GOMES DE SÁ Nº: 27
Complemento: Bairro: CENTRO
Cidade: SOUSA UF: PB CEP: 58800970
Contrato: 00136/2016 - CPL Celebrado em: 20/06/2016
Valor do contrato: R$ 127.358,21 Tipo de contratante: PESSOA JURÍDICA
Ação institucional: Órgão Público
Endereço da obra/serviço: RUA EPITÁCIO PESSOA Nº: SN
Complemento: NO CANAL DO ESTREITO Bairro: ESTAÇÃO
Cidade: SOUSA UF: PB CEP: 58807310
Coordenadas Geográficas: -6.765263, -38.233972
Data de início: 21/06/2016 Conclusão efetiva: 21/09/2016
Finalidade: Outro
Proprietário: PREFEITURA MUNICIPÁL DE SOUSA CPF/CNPJ: 08.999.674/0001-53

Atividade Técnica: 1 - DIRETA RESOLUÇÃO 1025 -> OBRAS E SERVIÇOS - CONSTRUÇÃO CIVIL -> SISTEMAS CONSTRUTIVOS -> SISTEMA CONSTRUTIVO -> #1241 - EM CONCRETO ARMADO 15 - EXECUÇÃO 90.00 metro quadrado; 1 - DIRETA RESOLUÇÃO 1025 -> OBRAS E SERVIÇOS - CONSTRUÇÃO CIVIL -> MATERIAIS -> CONTROLE TECNOLÓGICO -> #1336 - CONCRETO USINADO 15 - EXECUÇÃO 90.00 metro quadrado; 1 - DIRETA RESOLUÇÃO 1025 -> OBRAS E SERVIÇOS - CONSTRUÇÃO CIVIL -> OBRAS DE ARTE ESPECIAIS -> #1348 - PONTES 15 - EXECUÇÃO 90.00 metro quadrado; 1 - DIRETA RESOLUÇÃO 1025 -> OBRAS E SERVIÇOS - CONSTRUÇÃO CIVIL -> OBRAS DE ARTE ESPECIAIS -> #1348 - PONTES 15 - EXECUÇÃO 90.00 metro quadrado;

Observações

ART DE EXECUÇÃO DE UMA CONSTRUÇÃO DE UM PONTILHÃO EM CONCRETO ARMADO COM fck=25MPA, USINADO; LOCALIZADO SOBRE O CANAL DO ESTREITO EM SOUSA -PB

Informações Complementares

CERTIFICAMOS, finalmente, que se encontra vinculado à presente Certidão de Acervo Técnico – CAT, o atestado contendo 1 folha(s), expedido pelo contratante da obra/serviço, a quem cabe a responsabilidade pela veracidade e exatidão das informações nele constantes.

Certidão de Acervo Técnico nº 145068/2019
09/08/2019, 10:45
6Wy8Z

A Certidão de Acervo Técnico (CAT) à qual o atestado está vinculado constituirá prova da capacidade técnico-profissional da pessoa jurídica somente se o responsável técnico indicado estiver na Certidão de Registro e Quitação (CRQ) apresentada.

Certificamos que se encontra vinculado à presente CAT o atestado apresentado em cumprimento à Lei nº 8.666/93, expedido pela pessoa jurídica contratante/proprietário, a quem cabe a responsabilidade pela veracidade e exatidão das informações nele constantes. É de responsabilidade deste Conselho a verificação da atividade profissional em conformidade com a Lei nº 5.194/66 e Resoluções do Conselho Federal de Engenharia e Agronomia - CONFEA

Esta certidão perderá a validade, caso ocorra qualquer alteração posterior dos elementos cadastrais nela contidos.

A autenticidade desta Certidão pode ser verificada em: http://crea-pb.sitac.com.br/publico/, com a chave: 6Wy8Z

COVALE CONST. E SERVIÇOS EIRELI
CNPJ: 11.170.603/0001-58
PAG 230 / 202

ESTADO DA PARAÍBA
PREFEITURA MUNICIPAL DE SOUSA
SECRETARIA DE INFRAESTRUTURA

ATESTADO DE CONCLUSÃO DE SERVIÇO

OBRA: Execução de uma construção de um pontilhão em concreto armado com fck=25MPA, usinado, localizado sobre o canal do Estreito em Sousa-PB

ART Nº: PB20160085663 tendo como engenheiro responsável o **Eng.º Civil Francisco Pereira de Sousa. CREA RN Nº: 210491902-9.**

Nesta data, a Prefeitura Municipal de Sousa - PB, através da Secretaria de Obras e Urbanismo, declara definitivamente concluída a obra em epígrafe, com as características da planilha abaixo:

BDI - 23,99%

PLANILHA DE QUANTITATIVOS E PREÇOS

ITEM	DISCRIMINAÇÃO	UNID	QUANT.	PREÇO R$ P. UNIT.	PREÇO R$ TOTAL
1.0	SERVIÇOS PRELIMINARES				
1.1	[illegible]	M2	[illegible]	[illegible]	[illegible]
1.2	[illegible]	M2	[illegible]	[illegible]	[illegible]
1.3	[illegible]	M2	[illegible]	[illegible]	[illegible]
1.4	[illegible]	M2	[illegible]	[illegible]	[illegible]
1.5	[illegible]	M2	[illegible]	[illegible]	[illegible]
1.6	[illegible]	M2	[illegible]	[illegible]	[illegible]
	SUBTOTAL				12.216,53
2.0	PASSARELA DE VEÍCULO EM CONCRETO ARMADO				
2.1	MOVIMENTO DE TERRA				
2.1.1	[illegible]	M3	[illegible]	[illegible]	[illegible]
2.1.2	[illegible]	M3	[illegible]	[illegible]	[illegible]
2.2	ESTRUTURA DE CONCRETO				
2.2.1	[illegible]	M3	[illegible]	[illegible]	[illegible]
2.2.2	[illegible]	M3	[illegible]	[illegible]	[illegible]
2.2.3	[illegible]	M3	[illegible]	[illegible]	[illegible]
2.2.4	[illegible]	M2	[illegible]	[illegible]	[illegible]
2.2.5	[illegible]	M2	[illegible]	[illegible]	[illegible]
2.2.6	[illegible]	M2	[illegible]	[illegible]	[illegible]
2.3	ACESSOS				
2.3.1	[illegible]	M3	[illegible]	[illegible]	[illegible]
2.3.2	[illegible]	M3	[illegible]	[illegible]	[illegible]
2.3.3	[illegible]	M2	[illegible]	[illegible]	[illegible]
2.3.4	[illegible]	M	[illegible]	[illegible]	[illegible]
2.3.5	[illegible]	M2	[illegible]	[illegible]	[illegible]
2.4	DIVERSOS				
2.4.1	[illegible]	M	[illegible]	[illegible]	[illegible]
2.4.2	[illegible]	M2	[illegible]	[illegible]	[illegible]
2.4.3	[illegible]				
	SUBTOTAL				115.131,03
	TOTAL GERAL				127.347,23

E por estar de acordo com o que foi executado, a Prefeitura Municipal de Sousa lavra o presente termo em 02 (duas) vias de igual teor.

Sexta-feira, 23 de março de 2017
Sousa, PB

Nivaldo Alexandre Freire Costa
Engenheiro Civil
CREA: 160.148.368-6

Maria Paulinelli Moreira Nóbrega
Engenheiro Civil \ Fiscal
CREA: 160231498-5
CPF: 034.505.964-62

08.999.674/0001-53
PREFEITURA MUNICIPAL DE SOUSA
Rua Cel. José Gomes de Sá, 27
Centro, CEP: 58.800-050,
Sousa-PB.

Este documento encontra-se registrado no Conselho Regional de Engenharia e Agronomia da Paraíba, vinculado à Certidão nº 145068/2019, emitida em 09/08/2019

Certidão nº 145068/2019
11/08/2019, 11:44
Chave de Impressão: 6Wy8Z
O documento neste ato registrado foi emitido em 09/08/2019 e contém 1 folhas

COVALE CONST. E SERVIÇOS EIRELI
CNPJ: 11.170.603/0001-58
PAG 231 /

Anotação de Responsabilidade Técnica - ART
Lei nº 6.496, de 7 de dezembro de 1977

CREA-PB

Conselho Regional de Engenharia e Agronomia da Paraíba

ART ART
Nº 0000000174260

INICIAL

1. Responsável Técnico

FRANCISCO PEREIRA DE SOUSA
Título profissional: ENGENHEIRO CIVIL
RNP: 2104919029
Registro: 2757PB

Empresa contratada: ELETROLANE CONSTRUCOES, COMERCIO E SERVICOS LTDA
Registro: 0000336586-PB

2. Dados do Contrato

Contratante: PREFEITURA MUNICIPAL DE BERNARDINO BATIS
CPF/CNPJ: 01.621.639/0001-20
R. EDINETE ABRANTES DE ABREU, S/N
Nº:
Complemento:
Bairro: CENTRO
Cidade: BERNARDINO BATISTA
UF: PB
CEP:
País: Brasil
Telefone: 835611020
Email:
Contrato: Não especificado
Celebrado em:
Valor: R$ 160.962,63
Tipo de contratante: PESSOA JURÍDICA
Ação Institucional: Outros

Situação: BAIXA DE ART
Atendido: SIM
Data da Solicitação: 12/02/2003
Data do Atendimento:
Motivo: BAIXA (MINERVA)
Descrição:

3. Dados da Obra/Serviço

SEM DEFINIÇÃO SITIO BAIXIO DOS GALDINOS
Nº: 0
Complemento:
Bairro: ZONA RURAL
Cidade: BERNARDINO BATISTA
UF: PB
CEP: 58922000
Data de Início:
Previsão de término: Não especificado
Coordenadas Geográficas: 0, 0
Finalidade: SEM DEFINIÇÃO
Código: Não especificado
Proprietário: PREFEITURA MUNICIPAL DE BERNARDINO BATIS
CPF/CNPJ: 01.621.639/0001-20

4. Atividade Técnica

	Quantidade	Unidade
1 - ATUACAO		
15 - EXECUÇÃO > RESOLUÇÃO 218 -> #A0110 - EDIFICIOS DE ALVENARIA P/ FINS DIVERSOS	523,75	m2
15 - EXECUÇÃO > RESOLUÇÃO 218 -> #A0604 - TERRAPLENAGEM	12,00	KM

5. Observações

Execucao de construcao de 05 centros atividades multiplas com area de 104,76m2 cada totalizando 523,75m2

6. Declarações

7. Entidade de Classe

NENHUMA - NAO OPTANTE

8. Assinaturas

Declaro serem verdadeiras as informações acima

FRANCISCO PEREIRA DE SOUSA - CPF: 238.179.254-68

_____, _____ de _____ de _____
Local data

PREFEITURA MUNICIPAL DE BERNARDINO BATIS - CNPJ: 01.621.639/0001-20

9. Informações

* A ART é válida somente quando quitada, mediante apresentação do comprovante do pagamento ou conferência no site do Crea.

10. Valor

Registrada em:

COVALE CONST. E SERVIÇOS EIRELI
CNPJ: 11.170.603/0001-58
PAG 232 /

CREA-PB
Conselho Regional de Engenharia, Arquitetura e Agronomia da Paraíba

CERTIDÃO DE ACERVO TÉCNICO Nº 085/2005

Em decorrência do pedido protocolado sob o nº 986/2005, datado de 17.03.2005, em que o Engº Civil FRANCISCO PEREIRA DE SOUSA, CREA 2637-D/RN, visto nº 2757, solicita certidão de acervo técnico para FINS DE LICITAÇÕES PÚBLICAS, CERTIFICO que o referido profissional EXECUTOU os serviços registrados neste Conselho conforme a(s) ART(s) nº(s): **ART 174287** – execução dos serviços de recuperação da estrada vicinal PB 384 – Prefeitura Municipal de Nazarezinho – Nazarezinho/PB – com 4.000,00m; **ART 174290** – execução dos serviços de reconstrução da Praça João Luiz – Prefeitura Municipal de Nazarezinho – Ruas Manoel do Vale e Herminio do Vale – Centro – Nazarezinho/PB – com 448,17m²; **ART 174293** – execução dos serviços de pavimentação em paralelepipedos e construção de meio fio das ruas: José Vieira Mendes, São Sebastião, Severino Alves César, João Pessoa, Antônio Higino Filho e Antônio Bento, totalizando 3.305,80m² – Prefeitura Municipal de Nazarezinho – Zona Urbana – Nazarezinho/PB; **ART 174288** – execução dos serviços de construção de uma barragem de terra (açude comunitário), com volume de terra total do maciço de 14.245,25m³ – Prefeitura Municipal de Nazarezinho – Sitio Olho D'água – Zona Rural – Nazarezinho/PB; **ART 202252** – projeto e execução de uma ampliação de um colégio com 04 salas de aula com 496,46m² sem laje – Congregação das Filhas de Santa Teresa de Jesus – R. Prof. Virgilio Pinto, 25 – Centro – Sousa/PB; **ART 174265** – execução de pavimentação com paralelepípedos e meio fio – Prefeitura Municipal de São José de Piranhas – Zona Urbana – São José de Piranhas/PB – com 2.014,10m²; **ART 174289** – execução dos serviços de construção de uma passagem molhada – Prefeitura Municipal de Nazarezinho – Sitio Serrote dos Bois – Zona Rural – Nazarezinho/PB – com 276,57m²; **ART 4031** – execução de obras de ampliação e ou reforma parcial do Estádio Antonio Maria – Prefeitura Municipal de Sousa – R. Cel. José Gomes de Sá, 27 – Centro – Sousa/PB – com 800m²; **ART 202201** – projeto e execução de um sistema de esgotamento sanitário do Posto André Gadelha – Gadelha Neto & Araújo Ltda – BR 230 Km 459 – Gato Preto – Sousa/PB. CERTIFICO AINDA, que o acervo técnico da firma **ELETROLANE CONSTRUÇÕES E SERVIÇOS LTDA**, registro nº **3534-EM/PB**, é representado pelo acervo técnico do profissional acima mencionado, enquanto ele for responsável técnico da referida firma, conforme art. 4º da Resolução 317, de 31/10/86, do CONFEA; e que o(s) atestado(s) apresentados pelo interessado, emitido(s) pelo(as) **PREFEITURA MUNICIPAL DE NAZAREZINHO, CONGREGAÇÃO DAS FILHAS DE SANTA TERESA DE JESUS** e **PREFEITURA MUNICIPAL DE SÃO JOSÉ DE PIRANHAS**, fica(m) vinculado(s) a esta certidão, excluindo-se os serviços que não sejam de competência do profissional. A veracidade das informações contidas no(s) atestado(s) é da responsabilidade exclusiva do emitente. E nada mais havendo a certificar, eu, Engenheira Civil MARIA INÊZ DAMASCENO MAFRA CAJÚ, CREA nº 7009-D/PA, visto nº 2742, servidora deste CREA-PB, matricula nº 142-2, emiti a presente Certidão, que vai assinada por mim e pelo Engenheiro Civil WILLIAM TRAVASSOS DE MEDEIROS, CREA nº 213-D/PB, Superintendente, por delegação do Presidente

Av. Dom Pedro I, 809 - Centro - João Pessoa/PB - CEP: 58013-021 - CNPJ: 08.557.024/0001-40
Fone: (83) 241-2521 - Fax: (83) 221-3635 - Home Page: www.crea-pb.org.br - E-mail: crea-pb@crea-pb.org.br

CARTÓRIO AZEVÊDO BASTOS 1º OFÍCIO DE REGISTRO CIVIL DAS PESSOAS NATURAIS E TABELIONATO DE NOTAS – Código CNJ 06.672-0
Autenticação Digital
De acordo com os artigos 1º, 3º e 7º inc. V 6º, 41 e 52 da Lei Federal 8.935/1994 e Art. 6 Inc. XII da Lei Estadual 8.721/2009 autentico a presente imagem digitalizada, reprodução fiel do documento apresentado e confirmo nesta ata. O referido é verdade. Dou fé
Cód. Autenticação: 30991608191120290918-1; Data: 16/08/2019 11:23:17
Selo Digital de Fiscalização Tipo Normal C: AIX26322-6UNU; Valor Total do Ato: R$ 4,42
Valter Azevêdo de Miranda Cavalcanti Titular
Confira os dados do ato em: https://selodigital.tjpb.jus.br

COVALE CONST. E SERVIÇOS EIRELI
CNPJ: 11.170.603/0001-58
PAG 233

CREA-PB
Conselho Regional de Engenharia, Arquitetura e Agronomia
da Paraíba

deste Conselho, Engenheiro Agrônomo SERGIO BARBOSA DE ALMEIDA, CREA nº 2.032-D/PB, outorgada pela Portaria nº 020/2004.**********

João Pessoa, 23 de março de 2005

CONSELHO REGIONAL DE ENGENHARIA, ARQUITETURA E AGRONOMIA - CREA/PB
Engº Civil Nº Gil Francisco Alves Filho
CREA 2009-0792 - Mat. 143-2

CONSELHO REGIONAL DE ENGENHARIA, ARQUITETURA E AGRONOMIA - CREA/PB
Engº Civil William Travassos de Medeiros
CREA-233-D/PB SUPERINTENDENTE

Av. Dom Pedro I, 809 - Centro - João Pessoa/PB - CEP: 58013-021 - CNPJ: 08.667.024/0001-00
Fone: (83) 241-2525 - Fax: (83) 221-3635 - Home Page: www.creapb.org.br - E-mail: creapb@creapb.org.br

CARTÓRIO AZEVÊDO BASTOS DESDE 1928
AUTENTICAÇÃO DIGITAL
Cód. 15193121124861036-2

CARTÓRIO AZEVÊDO BASTOS 1º OFÍCIO DE REGISTRO CIVIL DAS PESSOAS NATURAIS E TABELIONATO DE NOTAS - Código CNJ 08.570-0
Autenticação Digital
De acordo com os artigos 1º, 3º e 7º inc. V §º, 41 e 52 da Lei Federal 8.935/1994 e Art. 6 inc. XII da Lei Estadual 8.721/2003 autentico a presente imagem digitalizada, reprodução fiel do documento apresentado e conferido neste ato. O referido é verdade. Dou fé
Cód. Autenticação: 30991608191120290918-2; Data: 16/08/2019 11:23:17
Selo Digital de Fiscalização Tipo Normal C: AIX26321-BCB2;
Valor Total do Ato: R$ 4,42
Confira os dados do ato em: https://selodigital.tjpb.jus.br
Walter Azevêdo de Miranda Cavalcanti
Titular

COVALE CONST. E SERVIÇOS EIRELI
CNPJ: 11.170.603/0001-58
PAG 234

ESTADO DA PARAÍBA

Prefeitura Municipal de Nazarezinho
CNPJ 08.999.708/0001-00
Rua Severino do Vale Maciel, s/n – Nazarezinho-PB

ATESTADO DE CONCLUSÃO DE SERVIÇOS

OBRA: Execução de serviços de construção de uma barragem de terra (açude comunitário) com volume de maciço de 14.245,25m³, localizado no sítio Olho D'água no Município de Nazarezinho – Pb.

ART. Nº: 174288 tendo como engenheiro responsável o Eng.º Civil Francisco Pereira de Sousa, Crea nº 2637- D/RN

Nesta data, A Prefeitura Municipal de Nazarezinho, através da Secretaria de Obras e Urbanismo, declara concluída a obra em epígrafe, com característica da planilha abaixo.

ITEM	DESCRIÇÃO DOS SERVIÇOS	UND	QUANT.
1	TRABALHOS PREPARATÓRIOS		
1.1	CONFECÇÃO E INSTALAÇÃO DE PLACAS DE OBRA.	m²	18,00
1.2	LOCAÇÃO DA OBRA.	m²	4.418,00
1.3	CONTROLE TECNOLÓGICO, (ACOMP. DIÁRIO)	mês	4,00
1.4	ESTRADA DE ACESSO (MELHORAMENTO)/ CAMINHO DE SERVIÇO	m	1.820,00
1.5	REMOÇÃO DE CAMADA VEGETAL NO LOCAL DAS JAZIDAS , COM ESP. MÉDIA DE 0,30m (EXPURGO) COM BOTA FORA DE ATÉ 500m	m³	9.180,00
1.6	DESMATAMENTO, DESTOCAGEM E LIMPEZA DOS LOCAIS DA BARRAGEM E SANGRADOURO E JAZIDAS.	m²	41.900,00
1.7	DESMATAMENTO DA BACIA HIDROGRÁFICA	m²	85.000,00
1.8	MOBILIZAÇÃO E DESMOBILIZAÇÃO DE EQUIPAMENTOS	und	1,00
2.0	BARRAGEM		
2.1	FUNDAÇÃO		
2.1.1	ESCAVAÇÃO EM MATERIAL DE 1ª CAT. COM BOTA FORA DE ATÉ 500m	m³	1.984,52
2.1.2	ESCAVAÇÃO EM MATERIAL DE 2ª CAT. COM BOTA FORA DE ATÉ 500m	m³	666,40
2.1.3	ESCAVAÇÃO EM MATERIAL DE 3ª CAT. (ROCHA DURA) COM USO DE EXPLOSIVOS, COM BOTA FORA DE ATÉ 500m.	m³	69,00
2.1.4	LIMPEZA E PREPARO DA FUNDAÇÃO	m²	930,00
2.1.5	COMPACTAÇÃO DE MATERIAL INCL. ESPALHAMENTO,UMEDECIMENTO E GRADEAMENTO	m³	2.720,00
2.1.6	ESCAVAÇÃO, CARGA E TRANSPORTE DO MATERIAL SÍLICO-ARGILOSO DOS EMPRÉSTIMOS A UMA DISTÂNCIA DE 500m.	m³	3.400,00
3.0	MACIÇO		
3.1	ESC. MEC. MAT. DE 1ª CAT. (JAZUDA). COM DMT ATÉ 500m	m³	18.518,83

CARTÓRIO AZEVÊDO BASTOS 1º OFÍCIO DE REGISTRO CIVIL DAS PESSOAS NATURAIS E TABELIONATO DE NOTAS - Código CNS 06.870-9
Autenticação Digital
Cód. Autenticação: 30991608191120290918-3; Data: 16/08/2019 11:23:17
Selo Digital de Fiscalização Tipo Normal C: AIX26320-5FCP; Valor Total do Ato: R$ 4,42
Confira os dados do ato em: https://selodigital.tjpb.jus.br

COVALE CONST. E SERVIÇOS EIRELI
CNPJ: 11.170.603/0001-58
PAG. 235

ESTADO DA PARAÍBA

Prefeitura Municipal de Nazarezinho
CNPJ 08 999.708 0001-00
Rua Severino do Vale Maciel, s/n – Nazarezinho-PB

3.2	COMP. DE MAT. INCL. ESP. UMEDEC. E GRAD, COM G.C. A 100% PN	m³	14.245,25
3.3	PREPARO E REGULARIZAÇÃO DE TALUDES	m²	5.747,00
3.4	MEIO FIO PREMOLDADO	m	372,00
3.5	PLANTIO DE GRAMA NO TALUDE DE JUSANTE	m²	2.880,00
3.6	PINTURA A CAL EM 3(TRÊS) DEMÃOS	m²	167,40
3.7	CALHA EM ALV. DE TIJOLO VER. COM ARG. (0,60X0,40X0,60m)	m	299,00
3.8	REVEST. EM PARALELEPIPEDO, L=0,60m (LINHA DÀGUA)	m	111,60
3.9	REVEST. EM CASCALHINHO PARA PROTEÇÃO DO COROAMENTO, ESP=0,15m	m³	87,42
3.10	ESCAVAÇÃO, CARGA E TRANSPORTE DE AREIA COM DMT DE ATÉ 500m	m³	1.182,,92
4.0	SANGRADOURO		
4.1	ESC. MEC. EM MAT. DE 1ª CAT. COM BOTA FORA DE ATÉ 500m	m³	1.821,57
4.2	ESC. MEC. EM MAT. DE 2ª CAT. COM BOTA FORA DE ATÉ 500m	m³	839,57
4.3	ESC. MEC. EM MAT. DE 3ª CAT. (ROCHA DURA) COM USO DE EXPLOSIVOS, COM BOTA FORA DE ATÉ 500m	m³	2 2 2,01
4.4	CORDÃO DE FIXAÇÃO EM CONCRETO SIMPLES / VERTEDOURO	m³	7,92
5.0	TOMADA DÀGUA		
5.1	ESC. MEC. EM MAT. DE 1ª CAT. COM BOTA FORA DE ATÉ 500m	m³	243,90
5.2	ESC. MEC. EM MAT. DE 2ª CAT. COM BOTA FORA DE ATÉ 500m	m³	124,53
5.3	CONCRETO CICLÓPICO NA FUNDAÇÃO E BASE DA TOMADA D'AGUA, INCL. FORMA	m³	146,74
5.4	CONCRETO SIMPLES PARA ENVELOPAMENTO DA TOMADA D'AGUA, INCL. FORMA	m³	12,40
5.5	VÁLVULA DE PÉ COM CRIVO DE 150mm	und	1,00
5.6	GRADE DE FERRO, BARRA CHATA 3/16" (230X230mm)PROTEÇÃO DA VÁLVULA	m²	5,29
5.7	CX. DE ALV. TIJOLO MACIÇO P/ PROTEÇÃO DOS REGISTROS E CRIVOS	m³	22,86
5.8	VÁLVULA DE GAVETA DE DN= 150mm	m³	2,00
5.9	TAMPA DE CONCRETO PARA PROTEÇÃO (2,30X2,30m), ESP.=0,10m	und	1,04
5.10	FORN. E ASS. DE TUBO DE PVC RÍGIDO DE D=150mm	und	48,00
5.11	TÊ (EM PVC) COM REDUÇÃO DE 150mm P/ 100mm	und	1,00
5.12	VÁLVULA DE GAVETA DN=100mm	und	1,00
5.13	REVEST. DE CAIXA DE ALV. COM ARG. NO TRAÇO 1:4 (CIMENTO :AREIA)	m²	124,60
6.0	MURO DE PROTEÇÃO		
6.1	ESC. MANUAL EM MATERIAL DE 1ª CAT. COM BOTA FORA DEATÉ 2Km	m³	21,60

CARTÓRIO AZEVÊDO BASTOS 1º OFÍCIO DE REGISTRO CIVIL DAS PESSOAS NATURAIS E TABELIONATO DE NOTAS – Código CNJ 06 873-3
Autenticação Digital
De acordo com os artigos 1º, 3º e 7º inc. V 8º, 41 e 52 da Lei Federal 8.935/1994 e Art. 6 inc. XII da Lei Estadual 8.721/2006 autentico a presente imagem digitalizada, reprodução fiel do documento apresentado e conferido neste ato. O referido é verdade. Dou fé
Cód. Autenticação: 30991608191120290918-4; Data: 16/08/2019 11:23:17
Selo Digital de Fiscalização Tipo Normal C: AIX26319-HJ41; Valor Total do Ato: R$ 4,42
Valber Azevêdo de Miranda Cavalcanti Titular
Confira os dados do ato em: https://selodigital.tjpb.jus.br

COVALE CONST. E SERVIÇOS EIRELI
CNPJ: 11.170.603/0001-58
PAG 236 / 292

ESTADO DA PARAÍBA

Prefeitura Municipal de Nazarezinho
CNPJ 08.999.708/0001-00
Rua Severino do Vale Maciel, s/n – Nazarezinho-PB

6.2	ESC. MANUAL EM MATERIAL DE 2ª CAT. COM BOTA FORA DEATÉ 2Km	m³	13,20
6.3	REVESTIMENTO COM ARGAMASSA NO TRAÇO 1:4 (CIMENTO:AREIA)	m²	52,,25
6.4	ALVENARIA EM PEDRA GRANÍTICA REVESTIDA COM ARG. NO TRAÇO 1:6 (CIMENTO :AREIA)	m²	68,93
7.0	ROCK FILL		
7.1	PEDREGULHO OU BRITA 25 - FORNECIMENTO E TRANSPORTE	m³	260,60
7.2	ESCAVAÇÃO, CARGA E TRANSPORTE DE AREIA A UMA DMT DE ATÉ 5Km	m³	97,06
7.3	ESCAVAÇÃO, CARGA E TRANSPORTE DE AREIA A UMA DMT DE ATÉ 5Km	m³	103,81
8.0	RIP RAP		
8.3	ENROCAMENTO DE PEDRA DE MÃO GRANÍTICA COM ESPESSURA DE 0,30m, INCL. EXTRAÇÃO E TRANSPORTE	m³	859,85

Nazarezinho-PB, 15 de Dezembro de 2004.

Salvan Mendes Pedroza
Prefeito

CARTÓRIO ÚNICO
TABELIÃ OFICIAL DE REGISTRO DE NASCIMENTO E ÓBITOS
JÚLIA SARMENTO ROCHA
SUBSTITUTA

CARTÓRIO AZEVÊDO BASTOS 1º OFÍCIO DE REGISTRO CIVIL DAS PESSOAS NATURAIS E TABELIONATO DE NOTAS – Código CNJ 06 670-0
Autenticação Digital
De acordo com os artigos 1º, 3º e 7º inc. V 8º, 41 e 52 da Lei Federal 8.935/1994 e Art. 6 Inc. XII da Lei Estadual 8.721/2005 autentico a presente imagem digitalizada, reprodução fiel do documento apresentado e conforme neste ato. O referido é verdade. Dou fé
Cód. Autenticação: 30991608191120290918-5; Data: 16/08/2019 11:23:17
Selo Digital de Fiscalização Tipo Normal C: AIX26318-3CTH; Valor Total do Ato: R$ 4,42
Confira os dados do ato em: https://selodigital.tjpb.jus.br
I. Vieira Azevêdo de Miranda Cavalcanti
Titular

COVALE CONST. E SERVIÇOS EIRELI
CNPJ: 11.170.603/0001-58
PAG 231 / 292

ESTADO DA PARAÍBA

Prefeitura Municipal de Nazarezinho
CNPJ 08.999.708/0001-00
Rua Severino do Vale Maciel, s/n – Nazarezinho-PB

ATESTADO DE CONCLUSÃO DE SERVIÇOS

OBRA: Execução de serviços de construção de uma passagem molhada, localizada no sítio Serrote dos bois, no Município de Nazarezinho-Pb.

ART: Nº. 174289 tendo como engenheiro responsável o Eng.° Civil Francisco Pereira de Sousa, Crea nº 2637- D/RN

Nesta data, A Prefeitura Municipal de Nazarezinho-Paraíba, através da Secretaria de Obras e Urbanismo, declara concluída a obra em epígrafe, com característica da planilha abaixo.

ITEM	DESCRIÇÃO DOS SERVIÇOS	UND	QUANT.
1	TRABALHOS PREPARATÓRIOS		
1.1	Desmatamento, destocamento e limpeza da área de local passagem molhada e jazida	m²	350,00
1.2	Expurgo da camada vegetal , espessura d 20cm.	m³	55,32
1.3	Locação, nivelamento, marcação de off-set e acompanhamento topográfico da obra.	m²	276,60
1.4	Aquisição da placa pronta e assentamento	m²	4,00
1.5	Instalação do canteiro de obra	m²	32,00
1.6	Mobilização e desmobilização	km	5,00
1.7	Aberturo de caminho para serviço com utilização de equipamento mecânico	m²	360,00
2	MOVIMENTO DE TERRA		
2.1	Escavação mecanizada em material de 1° categoria inclusive carga e transporte de terra sílico-argiloso para aterro	m³	270,00
2.2	Compactação, homogeneização, umedecimento e espalhamento	m²	210,000
2.4	Transporte local de material da jazida DMT = 5Km	m²	270,00

CARTÓRIO AZEVÊDO BASTOS 1º OFÍCIO DE REGISTRO CIVIL DAS PESSOAS NATURAIS E TABELIONATO DE NOTAS - Código CNJ 06 870-0
Autenticação Digital
De acordo com os artigos 1º, 3º e 7º inc. V 8º, 41 e 52 da Lei Federal 8.935/1994 e Art. 6 Inc. XII da Lei Estadual 8.721/2003 autentico a presente imagem digitalizada, reprodução fiel do documento apresentado e conferido neste ato. O referido é verdade. Dou fé
Cód. Autenticação: 30991608191120290918-6; Data: 16/08/2019 11:23:17
Valter Azevêdo de Miranda Cavalcanti
Titular
Selo Digital de Fiscalização Tipo Normal C: AIX26317-9JFH;
Valor Total do Ato: R$ 4,42
Confira os dados do ato em: https://selodigital.tjpb.jus.br

COVALE CONST. E SERVIÇOS EIRELI
CNPJ: 11.170.603/0001-58
PAG 238 /

Este documento, cujo teor é de responsabilidade do emitente, faz parte da Certidão de Acervo Técnico nº 386 2009, emitida em 23/05/2009, excluindo-se o(s) item(ns) que não seja(m) da competência do profissional cujo nome consta no texto.
João Pessoa, 23 de maio de 2006

Engº Civil Maria Inês Duarte Maia Caju
CREA nº 7030-D/PA - Visto nº 2742

ESTADO DA PARAÍBA

Prefeitura Municipal de Nazarezinho
CNPJ 08.999.708/0001-00
Rua Severino do Vale Maciel, s/n - Nazarezinho-PB

3	FUNDAÇÃO		
3.1	Escavação manual a campo aberto em terra, com profundidade de até 2,0m.	m³	109,72
3.2	Alvenaria de pedra argamassada, com traço1:4 + 100kg de cimento	m³	109,72
4	PLATAFORMA		
4.1	Alvenaria de elevação em pedra argamassada, traço1:4+100kg de cimento	m³	69,30
4.2	Alvenaria do corpo da passagem com pedra argamassada, traço1:4+100kg de cimento	m³	34,60
4.3	Lastro de concreto fck=18mpa, sarrafiado, no rolamento a espessura de 20cm	m³	55,32
4.4	Tubo de manilhas de 600mm de diâmetro	m	16,00
4.5	Balizadores em pvc rígido D=3"com enchimento de concreto	und	24,00
4.6	Lastro de areia grossa	m³	33,00

Nazarezinho-PB, 15 de Dezembro de 2004

Salvan Mendes Pedroza
Prefeito

Francisco Valdiney Castro Braga
Secretário

CARTÓRIO ÚNICO
TABELIÃ OFICIAL DE REGISTRO DE NASCIMENTO E ÓBITOS
JÚLIA SARMENTO ROCHA
SUBSTITUTA
FRANCISCA VALDINEY CARVALHO BRAGA
Rua José da Costa, Nº 71 Nazarezinho-PB
Fone (83) 554 1303

CARTÓRIO AZEVÊDO BASTOS 1º OFÍCIO DE REGISTRO CIVIL DAS PESSOAS NATURAIS E TABELIONATO DE NOTAS - Código CNJ 00 870-0
Autenticação Digital
De acordo com os artigos 1º, 3º e 7º inc. VIII, 41 e 52 da Lei Federal 8.935/1994 e Art. 6 Inc. XII da Lei Estadual 8.721/2005 autentico a presente imagem digitalizada, reprodução fiel do documento apresentado e conferido nesta ato. O referido é verdade. Dou fé
Cód. Autenticação: 30991608191120290918-7; Data: 16/08/2019 11:23:17
Selo Digital de Fiscalização Tipo Normal C: AIX26310-W4I7; Valor Total do Ato: R$ 4,42
Valber Azevêdo de Miranda Cavalcanti
Titular
Confira os dados do ato em: https://selodigital.tjpb.jus.br

COVALE CONST. E SERVIÇOS EIRELI
CNPJ: 11.170.603/0001-58
PAG 235

085 2005, emitida em 23 03 2005 c
s(s) item(ns) que não seja(m) da competência
profissional cujo nome consta no texto.
João Pessoa 23 de Maio de 2005
Eng° Civil Maria Inêz Damasceno Mais
CREA nº 7008-D/PB - Visto nº 2742

ESTADO DA PARAÍBA

Prefeitura Municipal de Nazarezinho
CNPJ 08.999.708/0001-00
Rua Severino do Vale Maciel, s/n Nazarezinho-PB

ATESTADO

Atesto para os devidos fins que a Empresa ELETROLANE CONSTRUÇÕES E SERVIÇOS LTDA. Com CNPJ Nº 01.699.102/0001-00, registrada no CREA sob Nº 3534-EM/PB, localizada na Rua Nabor Meira, 05, Sala 02, 1º Andar, Centro, Souza-PB, pelo seu representante legal e Responsável Técnico, o Eng º Civil FRANCISCO PEREIRA DE SOUSA, com CREA Nº 2637-D-RN, Executou e concluiu com eficiência os serviços de Construção de Drenagem, Pavimentação em Paralelepípedos e Meio-Fios das Ruas: José Vieira Mendes, São Sebastião, Severino Alves César, João Pessoa, Antônio Higino Filho e Antonio Bento, perfazendo um total de 3.305,80 m², no Município de Nazarezinho-PB. Não restando mais, qualquer etapa a ser concluída. Esta obra está registrada junto ao Conselho Regional de Engenharia, Arquitetura e Agronomia sob a ART de Nº 174293, datada de 05/06/2002.

Nesta obra foram executados os seguintes serviços, abaixo relacionados:

1 – Escavação Mecanizada / Manual, Carga e Transporte de Matéria de 1ª Categoria, 2ª Categoria e 3ª categoria;
2 – Aterro Compactado, com Espalhamento e Umedecimento em Camadas;
3 - Vala de Infiltração;
4 – Fossa Séptica Coletiva;
5 – Rede de Distribuição de água em Tubulação PVC com diâmetro de 150mm;
6 – Rede Coletora de Esgotos em tubulação PVC, com diâmetro de 150mm;
7 – Implantação de Rede de Esgoto com Tubos de Concreto simples e armado de 200mm;
8 – Ligações domiciliares, com as devidas instalações;

CARTÓRIO AZEVÊDO BASTOS 1º OFÍCIO DE REGISTRO CIVIL DAS PESSOAS NATURAIS E TABELIONATO DE NOTAS - Código CNJ 06.870-0
Autenticação Digital
De acordo com os artigos 1º, 3º e 7º inc. V 8º, 41 e 52 da Lei Federal 8.935/1994 e Art. 6 Inc. XII da Lei Estadual 8.721/2003 autentico a presente imagem digitalizada, reprodução fiel do documento apresentado e conferido neste ato. O referido é verdade. Dou fé
Cód. Autenticação: 309916081911202909 18-8; Data: 16/08/2019 11:23:17
Selo Digital de Fiscalização Tipo Normal C: AIX26315-M7PC;
Valor Total do Ato: R$ 4,42
Valber Azevêdo de Miranda Cavalcanti
Titular
Confira os dados do ato em: https://selodigital.tjpb.jus.br

COVALE CONST. E SERVIÇOS EIRELI
CNPJ: 11.170.603/0001-58
PAG 240 / 292

ESTADO DA PARAÍBA

Prefeitura Municipal de Nazarezinho
CNPJ 08.999.708/0001-00
Rua Severino do Vale Maciel, s/n Nazarezinho-PB

9 – Drenagem Superficial;
10 – Colocação de Colchão de Areia;
11 – Pavimentação em Paralelepípedos;
12 – Execução de Obras em concreto armado;
13 – Execução de Ligações Domiciliares de Esgotos;
14 – Fornecimento e assentamento de tubos de ferro fundido com diâmetro 100mm;
15 – Construção de Meio-fio em Pedra Granítica;
16 – Filtro Biológico;
17 – Rejuntamento com argamassa de cimento;
18 – Compactação de Base e Sub-leito;
19 – Assentamento e fornecimento de Caixa Coletora com Tampa de Ferro Fundido;
20 – Pintura de Meio-fio;

Nazarezinho-PB, 15 de Dezembro de 2004.

Salvan Mendes Pedroza
Prefeito

Francisca Valdilene Carolino Braga
Escrevente

CARTÓRIO ÚNICO
TABELIÃ OFICIAL DE REGISTRO DE NASCIMENTO E ÓBITOS
JÚLIA SARMENTO ROCHA
SUBSTITUTA
FRANCISCA VALDILENE CAROLINO BRAGA
Rua José do Carmo Vale, 26 - Nazarezinho-PB
Fone (83) 564 1001

CARTÓRIO AZEVÊDO BASTOS 1º OFÍCIO DE REGISTRO CIVIL DAS PESSOAS NATURAIS E TABELIONATO DE NOTAS – Código CNJ 06.670-0
Autenticação Digital
De acordo com os artigos 1º, 3º e 7º inc. V e VI, 41 e 52 da Lei Federal 8.935/1994 e Art. 6 Inc. XII da Lei Estadual 8.721/2008 autentico a presente imagem digitalizada, reprodução fiel do documento apresentado e conferido nesse ato. O referido é verdade. Dou fé
Cód. Autenticação: 30991608191120290918-9; Data: 16/08/2019 11:23:17
Selo Digital de Fiscalização Tipo Normal C: AIX26314-I621;
Valor Total do Ato: R$ 4,42
Valber Azevêdo de Miranda Cavalcanti
Titular
Confira os dados do ato em: https://selodigital.tjpb.jus.br

15 – Ligações prediais;
16 – Assentamentos de tubos PVC-JE dn = 50mm;
17 – Fornecimento e assentamentos de tubos de ferro fundido com dn = 100mm;
18 – Construção de reservatório de água em concreto armado;
19 – Montagem hidráulica e eletromecânica;
20 – Implantação de rede elétrica;
21 – Implantação de muro-fio pré-moldados em concreto;
22 – Implantação de alvenaria de 1 vez para embasamento;
23 – Lastro de concreto simples com 10cm de espessura no traço 1:4:8;
24 – Estrutura de radier, colunas e cinta de amarração;
25 – Revestimento, massa única.

26 – Esquadria, assentamento de portas e portões de ferro em tubos galvanizados;
27 – Instalação hidro-sanitária;
28 – Retirada e reposição de calçada cimentada;
29 – Lastro de impermeabilização – 8,00cm;
30 – Canaletas de drenagem;
31 – Plantio de grama e manutenção;
32 – Iluminação interna e externa;
33 -

Sousa-PB, 27 de Janeiro de 199 5

Mosaico Construção Civil LDTA

Este documento, cujo teor é de responsabilidade do emitente, faz parte da Certidão de Acervo Técnico nº 005 006, emitida em 23 03 2006 excluindo-se o(s) item(ns) que não seja(m) da competência do profissional cujo nome consta no texto
João Pessoa, 23 de março de 2006

Engª Civil Maria Inêz Damasceno Maia Caju
CREA nº 7009-D/PA - Visto nº 2742

CARTÓRIO AZEVÊDO BASTOS 1º OFÍCIO DE REGISTRO CIVIL DAS PESSOAS NATURAIS E TABELIONATO DE NOTAS – Código CNJ 06 870-6
Autenticação Digital
De acordo com os artigos 1º, 3º e 7º inc. V 8º, 41 e 52 da Lei Federal 8.935/1994 e Art. 6 Inc. XII da Lei Estadual 8.721/2003 autentico a presente imagem digitalizada, reprodução fiel do documento apresentado e conferida nesta ato. O referido é verdade. Dou fé
Cód. Autenticação: 30991608191120290918-11; Data: 16/08/2019 11:23:17
Selo Digital de Fiscalização Tipo Normal C: AIX26312-N1EZ;
Valor Total do Ato: R$ 4,42
Confira os dados do ato em: https://selodigital.tjpb.jus.br
Walter Azevêdo de Miranda Cavalcanti
Titular

Este documento, cujo teor é de responsabilidade do emitente, faz parte da Certidão de Acervo Técnico nº 285 2006, emitida em 23 /05 /2006 excluindo-se o(s) item(ns) que não seja(m) da competência do profissional cujo nome consta no texto
João Pessoa, 23 de Maio de 2006

ATESTADO

Eng° Civil Maria Inez Damasceno Maia
CREA nº 7009-D/PA - Visto nº 2742

COVALE CONST. E SERVIÇOS EIRELI
CNPJ: 11.170.603/0001-58
PAG 242 /

Atesto para os devidos fins que o ENG° CIVIL FRANCISCO PEREIRA DE SOUSA, com CREA Nº 2637-D-RN, residente à Rua Raimunda Xavier F. de Sousa, nº 58, Conjunto Dr. Zezé, Sousa-PB, hoje na qualidade de Responsável Técnico da Empresa ELETROLANE CONSTRUÇÕES E SERVIÇOS LTDA., com CNPJ Nº 01.699.102/0001-00, registrada no CREA sob Nº 3534-EM/PB, localizada na Rua Nabor Meira, 05, Sala 02, 1º Andar, Centro, Souza-PB, Executou e concluiu com eficiência as obras de ampliação e reforma parcial do Estádio Antônio Mariz, na cidade de Sousa-PB. Esta obra está registrada junto ao Conselho Regional de Engenharia, Arquitetura e Agronomia sob a ART de Nº 4831, datada de 26/01/1994.

Nesta obra foram executados os seguintes serviços, abaixo relacionados:

1 – Escavação de valas da fundação em material de 1ª, 2ª e 3ª categoria em rocha branda;
2 – Esgotamento de valas;
3 – Assentamento de tubos de PVC para esgoto sanitário de 100mm;
4 – Remanejamento e assentamento de rede de distribuição de água em tubos de PVC de 150mm;
5 – Assentamento de tubo PVC para esgoto sanitário de 150mm;
6 – Sinalização aberta com iluminação;
7 – Demolição e recomposição de galerias;
8 – Escavação mecanizada de materiais de 1ª, 2ª e 3ª categoria até uma profundidade de 2,00m;
9 – Reaterro compactado;
10 – Implantação de colchão de areia;
11 – Implantação de concreto armado;
12 – Retirada e reposição de pavimentação em paralelepipedos;
13 – Fornecimento e assentamento de poço de visita em anéis pré-moldados até 2,00dn;
14 – Colocação de tampão de ferro;

CARTÓRIO AZEVÊDO BASTOS 1º OFÍCIO DE REGISTRO CIVIL DAS PESSOAS NATURAIS E TABELIONATO DE NOTAS - Código CNJ 06.870-0
Autenticação Digital
De acordo com os artigos 1º, 3º e 7º inc. V 8º, 41 e 52 da Lei Federal 8.935/1994 e Art. 5 Inc. XIII da Lei Estadual 6.721/2003 autentico a presente imagem digitalizada, reprodução fiel do documento apresentado e conferindo neste ato. O referido é verdade. Dou fé
Cód. Autenticação: 30991608191120290918-10; Data: 16/08/2019 11:23:17
Selo Digital de Fiscalização Tipo Normal C: AIX26313-EGRO;
Valor Total do Ato: R$ 4,42
Valber Azevêdo de Miranda Cavalcanti
Titular
Confira os dados do ato em: https://selodigital.tjpb.jus.br

COVALE CONST. E SERVIÇOS EIRELI
CNPJ: 11.170.603/0001-58
PAG 243 /

ATESTADO

Atesto para os devidos fins que o ENGº CIVIL FRANCISCO PEREIRA DE SOUSA, com CREA Nº 2637-D-RN, residente à Rua Raimunda Xavier F. de Sousa, nº 58, Conjunto Dr. Zezé, Sousa-PB, hoje na qualidade de Responsável Técnico da Empresa ELETROLANE CONSTRUÇÕES E SERVIÇOS LTDA., com CNPJ Nº 01.699.102/0001-00, registrada no CREA sob Nº 3534-EM/PB, localizada na Rua Nabor Meira, 05, Sala 02, 1º Andar, Centro, Souza-PB, Executou e concluiu com eficiência o Projeto de Execução de um sistema de esgotamento sanitário do posto André Gadelha, localizado na BR-230, Km 459, Sousa-PB. Esta obra está registrada junto ao Conselho Regional de Engenharia, Arquitetura e Agronomia sob a ART de Nº 202201, datada de 17/12/2002.

Nesta obra foram executados os seguintes serviços, abaixo relacionados:

1 – Escavação de valas da fundação em material de 1ª, 2ª e 3ª categoria em rocha branda;
2 – Esgotamento de valas;
3 – Assentamento de tubos de PVC rígido de 100mm e 150mm;
4 – Ligação predial;
5 – Poço de visita com tampão;
6 – Assentamento de caixa de inspeção de 40cm;
7 – Rede coletora de esgotos em tubos de PVC de 150mm;
8 – Aterro compactado;
9 – Rede de energia elétrica;

Este documento, cujo teor é de responsabilidade do emitente, faz parte da Certidão de Acerto Técnico nº 205 /2005, emitida em 23 03 /2005 excluindo-se o(s) item(ns) que não seja(m) da competência do profissional cujo nome consta no texto
João Pessoa, 23 de Março de 2005
Maria Inês Damasceno Maia Cajú
Engª Civil Maria Inês Damasceno Maia Cajú
CREA nº 7059-D/PA - Visto nº 2742

CARTÓRIO AZEVÊDO BASTOS 1º OFÍCIO DE REGISTRO CIVIL DAS PESSOAS NATURAIS E TABELIONATO DE NOTAS – Código CNJ 00 870-0
Av. Presidente Epitácio Pessoa, 1145 - Bairro Dos Estados - João Pessoa/PB - CEP 58030-001 www.azevedobastos.not.br - Tel. (83) 3241-5414 - Fax (83) 3241-5414
Autenticação Digital
De acordo com os artigos 1º, 3º e 7º Inc. VIII, 41 e 52 da Lei Federal 8.935/1994 e Art. 6 Inc. XII da Lei Estadual 8.721/2006 autentico a presente imagem digitalizada, reprodução fiel do documento apresentado e conferido neste ato. O referido é verdade. Dou fé.
Cód. Autenticação: 30991608191120290918-12; Data: 16/08/2019 11:23:17
Selo Digital de Fiscalização Tipo Normal C: AIX26311-VKD1; Valor Total do Ato: R$ 4,42
Valber Azevêdo de Miranda Cavalcanti
Titular
Confira os dados do ato em: https://selodigital.tjpb.jus.br

COVALE CONST. E SERVIÇOS EIRELI
CNPJ: 11.170.603/0001-58
PAG 244 /

10 – Reaterro com material e reaproveitamento;
11 – Execução de obra de concreto armado;
12 – Assentamento de tubos de ferro DN 150mm
13 – Fornecimento de caixa pré-moldada;
14 – Colchão de areia para assentamento de tubos
15 – Montagem hidráulica e eletromecânica;
16 – Retirada e reposição de calçamento;
17 – Alvenaria de 1 vez em tijolos de 6 furos;
18 – Tampa de concreto armado.

1º OFÍCIO SOUSA - PB

Sousa-PB, 31 de Março de 2003.

Gadelha Neto & Araújo LTDA
Diretor

Este documento, cujo teor é de responsabilidade do emitente, faz parte da Certidão de Acerto Técnico nº 085 2006, emitida em 23 03 2005 excluindo-se o(s) item(ns) que não seja(m) da competência do profissional cujo nome consta no texto
João Pessoa, 23 de março de 2005

Engª Civil Maria Inês Damasceno Mafra Cajú
CREA nº 7009-D/PA - Visto nº 2742

Por autenticidade
Judite Avelino de Souza
22 março 5

CARTÓRIO AZEVÊDO BASTOS 1º OFÍCIO DE REGISTRO CIVIL DAS PESSOAS NATURAIS E TABELIONATO DE NOTAS - Código CNJ 06.870-0
Autenticação Digital
De acordo com os artigos 1º, 3º e 7º inc. V 8º, 41 e 52 da Lei Federal 8.935/1994 e Art. 6 Inc. XIII da Lei Estadual 6.721/2005 autentico a presente imagem digitalizada, reprodução fiel do documento apresentado e conferindo nesta ata. O referido é verdade. Dou fé
Cód. Autenticação: 30991608191120290918-13; Data: 16/08/2019 11:23:17
Selo Digital de Fiscalização Tipo Normal C: AIX26310-5YVR; Valor Total do Ato: R$ 4,42
L. Valber Azevêdo de Miranda Cavalcanti
Titular
Confira os dados do ato em: https://selodigital.tjpb.jus.br

COVALE CONST. E SERVIÇOS EIRELI
CNPJ: 11.170.603/0001-58
PAG 245

ESTADO DA PARAÍBA

Prefeitura Municipal de Nazarezinho
CNPJ 08.999.708/0001-00
Rua Severino do Vale Maciel, s/n – Nazarezinho-PB

ATESTADO

Atesto para os devidos fins que a Empresa ELEIROLANE CONSTRUÇÕES E SERVIÇOS LTDA Com CNPJ Nº 01.609.102/0001-00, registrada no CREA sob Nº 3534-EM/PB, localizada na Rua Nabor Meira, 05, Sala 02, 1º Andar, Centro, Souza-PB, pelo seu representante legal e Responsavel Tecnico, o Eng.º Civil FRANCISCO PEREIRA DE SOUSA, com CREA Nº 2637-D-RN, Executou e concluiu com eficiência os serviços de Recuperação da estrada Vicinal da PB384- ao Sitio Carnaúba pertencente ao Municipio de Nazarezinho-PB, com extensão de 4.000m. Não restando mais qualquer etapa a ser concluida. Esta obra esta registrada junto ao Conselho Regional de Engenharia, Arquitetura e Agronomia sob a ART de Nº 174287, datada de 05/06/2017.

Nesta obra foram executados os seguintes serviços, abaixo relacionados:

1. Escavação Mecanizada de Material de 1ª Categoria;
2. Compactação com controle tecnológico, escavação de jazidas, carga e descarga e espalhamento;
3. Revestimento primário com transporte;
4. Compactação de aterro, inclusive espalhamento e umedecimento em camadas;
5. Fornecimento e assentamento de tubos em concreto diametro 1,00m;
6. Vala de filtração.

CARTÓRIO AZEVÊDO BASTOS 1º OFÍCIO DE REGISTRO CIVIL DAS PESSOAS NATURAIS E TABELIONATO DE NOTAS – Código CNJ 06.870-0
Autenticação Digital
De acordo com os artigos 1º, 3º e 7º inc. VIII, 41 e 52 da Lei Federal 8.935/1994 e Art. 6 Inc. XII da Lei Estadual 8.724/2003 autentico a presente imagem digitalizada, reprodução fiel do documento apresentado e conferido nesta ato. O referido é verdade. Dou fé
Cód. Autenticação: 30991608191120290918-14; Data: 16/08/2019 11:23:17
Selo Digital de Fiscalização Tipo Normal C: AIX26309-8E1I;
Valor Total do Ato: R$ 4,42
Valdez Azevêdo de Miranda Cavalcanti
Titular
Confira os dados do ato em: https://selodigital.tjpb.jus.br

COVALE CONST. E SERVIÇOS EIRELI
CNPJ: 11.170.603/0001-58
PAG 246 / 292

ESTADO DA PARAÍBA

Prefeitura Municipal de Nazarezinho
CNPJ 08.999.708/0001-00
Rua Severino do Vale Maciel, s/n – Nazarezinho-PB

7 – Carga e transporte com bota fora até 2.000m ;
8 – Transporte de solo.
9 – Alvenaria de pedra argamassada.
10 – Recuperação de banqueta de concreto com aproveitamento
11 – Fornecimento e assentamento de tubo de concreto com diâmetro de 1,20m .

Nazarezinho-PB, 15 de Dezembro de 2004

Salvan Mendes Pedroza
Prefeito

Francisca Valdilene Carolino Braga
Escrivã

CARTÓRIO ÚNICO
TABELIÃ OFICIAL DE REGISTRO DE NASCIMENTO E ÓBITOS
JÚLIA SARMENTO ROCHA
SUBSTITUTA
FRANCISCA VALDILENE CAROLINO BRAGA
Rua José do Carmo Vale, 21 - Nazarezinho (PB)
Fone: (83) 9 [illegible]

CARTÓRIO AZEVÊDO BASTOS 1º OFÍCIO DE REGISTRO CIVIL DAS PESSOAS NATURAIS E TABELIONATO DE NOTAS - Código CNJ 04.525-8
Autenticação Digital
De acordo com os artigos 1º, 2º e 7º inc. V e VI, 41 e 52 da Lei Federal 8.935/1994 e Art. 6 inc. XII da Lei Estadual 8.721/2008 autentico a presente imagem digitalizada, reprodução fiel do documento apresentado e conferido neste ato. O referido é verdade. Dou fé.
Cód. Autenticação: 30991608191120290918-15; Data: 16/08/2019 11:23:17
Selo Digital de Fiscalização Tipo Normal C: AIX26308-K0RM; Valor Total do Ato: R$ 4,42
J. Vilber Azevêdo de Miranda Cavalcanti
Titular
Confira os dados do ato em: https://selodigital.tjpb.jus.br

COVALE CONST. E SERVIÇOS EIRELI
CNPJ: 11.170.603/0001-58
PAG 247

ESTADO DA PARAÍBA

Prefeitura Municipal de Nazarezinho
CNPJ 08.999.708/0001-00
Rua Severino do Vale Maciel, s/n – Nazarezinho-PB

Este documento, cujo teor é de responsabilidade do emitente, faz parte da Certidão de Acerto Técnico nº 085/2009, emitida em 03/03/2009 excluindo-se o(s) item(ns) que não seja(m) da competência do profissional cujo nome consta no texto
João Pessoa, 03 de março de 2009

Engª Civil Maria Inêz Damasceno Maira Caju
CREA nº 7009-D/PA - Visto nº 2742

ATESTADO

Atesto para os devidos fins que a Empresa ELETROLANE ONSTRUÇÕES E SERVIÇOS LTDA. Com CNPJ Nº 01.699.102/0001-00, gistrada no CREA sob Nº 3534-EM/PB, localizada na Rua Nabor Meira, 05, ıla 02, 1º Andar, Centro, Souza-PB, pelo seu representante legal e Responsável ;cnico, o Eng º Civil FRANCISCO PEREIRA DE SOUSA, com CREA Nº ı37-D-RN, Executou e concluiu com eficiência o serviço de Reconstrução da 'aça João Luiz, localizada entre as Ruas Manoel do Vale e Hermínio do Vale, ım área de 448,17m² em Nazarezinho-PB. Não restando mais qualquer etapa a r concluida. Esta obra está registrada junto ao Conselho Regional de ıgenharia, Arquitetura e Agronomia sob a ART de Nº 174290, datada de ;/06/2002.

Nesta obra foram executados os seguintes serviços, abaixo lacionados:

1 – Escavação Manual e Mecanizada (Movimento de terra);
2 – Fundação, Carga e transporte do material;
3 – Compactação mecanizada;
4 – Concreto armado para pilares;
5 – Alvenaria de ½ vez e de 1 vez;
6 – Tampa de concreto armado;
7 – Execução de rede de energia;
8 – Rede de distribuição de água;
9 – Rede coletora de esgoto;

CARTÓRIO AZEVÊDO BASTOS 1º OFÍCIO DE REGISTRO CIVIL DAS PESSOAS NATURAIS E TABELIONATO DE NOTAS - Código CNJ 06 875-9
Autenticação Digital
De acordo com os artigos 1º, 3º e 7º inc. V & 3º, 41 e 52 da Lei Federal 8.935/1994 e Art. 6 Inc. XII da LH Estadual 8.721/2008 autentico a presente imagem digitalizada, reprodução fiel do documento apresentado e conferido neste ato. O referido é verdade. Dou fé
Cód. Autenticação: 309916081911202909 18-16; Data: 16/08/2019 11:23:17
Selo Digital de Fiscalização Tipo Normal C: AIX26307-AULM;
Valor Total do Ato: R$ 4,42
Valber Azevêdo de Miranda Cavalcanti, Titular
Confira os dados do ato em: https://selodigital.tjpb.jus.br

COVALE CONST. E SERVIÇOS EIRELI
CNPJ: 11.170.603/0001-58
PAG 2481

Este documento, cujo teor é de responsabilidade do emitente, faz parte da Certidão de Acerto Técnico nº 085/2005, emitida em 23/03/2005 excluindo-se o(s) item(ns) que não seja(m) da competência do profissional cujo nome consta no texto.
João Pessoa, 23 de março de 2005

ESTADO DA PARAÍBA

Engª Civil Maria Inêz Damasceno Mafra Cajú
CREA nº 7009-D/PA - Visto nº 2742

Prefeitura Municipal de Nazarezinho

CNPJ 08.999.708/0001-00

Rua Severino do Vale Maciel, s/n – Nazarezinho-PB

10 – Aterro compactado;
11 – Montagem Hidráulica;
12 – Revestimento em reboco paulista, massa única;
13 – Assentamento de azulejos;
14 – Pavimentação em piso cimentado liso;
15 – Prateleira em concreto armado com revestimento cimentado;
16 – Elemento vazados de concreto;
17 – Forra de madeira;
18 – Portas divisórias de madeira de lei;
19 – Cobertura em telhas de cerâmica;
20 – Montagem hidráulica e eletromecânica;

Nazarezinho-PB, 15 de Dezembro de 2004.

Alvan Mendes Pedroza
Prefeito

CARTÓRIO ÚNICO
TABELIÃ OFICIAL DE REGISTRO DE NASCIMENTO E ÓBITOS
JÚLIA SARMENTO ROCHA
SUBSTITUTA
FRANCISCA VALDELEAR CARVALHO

CARTÓRIO AZEVÊDO BASTOS 1º OFÍCIO DE REGISTRO CIVIL DAS PESSOAS NATURAIS E TABELIONATO DE NOTAS - Código CNJ 06.870-0
Autenticação Digital
De acordo com os artigos 1º, 3º e 7º inc. V 8º, 41 e 52 da Lei Federal 8.935/1994 e Art. 6 Inc. XII da Lei Estadual 8.721/2003 autentico a presente imagem digitalizada, reprodução fiel do documento apresentado e conferido neste ato. O referido é verdade. Dou fé.
Cód. Autenticação: 30991608191120290918-17; Data: 16/08/2019 11:23:17
Selo Digital de Fiscalização Tipo Normal C: AIX26306-D31C; Valor Total do Ato: R$ 4,42
Valber Azevêdo de Miranda Cavalcanti Tabelião
Confira os dados do ato em: https://selodigital.tjpb.jus.br

REPÚBLICA FEDERATIVA DO BRASIL
ESTADO DA PARAÍBA
CARTÓRIO AZEVÊDO BASTOS
FUNDADO EM 1888
PRIMEIRO REGISTRO CIVIL DE NASCIMENTO E ÓBITOS E PRIVATIVO DE CASAMENTOS, INTERDIÇÕES E TUTELAS DA COMARCA DE JOÃO PESSOA

Av. Epitácio Pessoa, 1145 Bairro dos Estados 58030-00, João Pessoa PB
Tel.: (83) 3244-5404 / Fax: (83) 3244-5484
http://www.azevedobastos.not.br
E-mail: cartorio@azevedobastos.not.br

COVALE CONST. E SERVIÇOS EIRELI
CNPJ: 11.170.603/0001-58
PAG 244 / 292

DECLARAÇÃO DE SERVIÇO DE AUTENTICAÇÃO DIGITAL

O Bel. Válber Azevêdo de Miranda Cavalcanti, Oficial do Primeiro Registro Civil de Nascimentos e Óbitos e Privativo de Casamentos, Interdições e Tutelas com atribuição de autenticar e reconhecer firmas da Comarca de João Pessoa Capital do Estado da Paraíba, em virtude de Lei, etc...

DECLARA para os devidos fins de direito que, o documento em anexo identificado individualmente em cada Código de Autenticação Digital[1] ou na referida sequência, foi autenticado de acordo com as Legislações e normas vigentes[2].

DECLARO ainda que, para garantir transparência e segurança jurídica de todos os atos oriundos da atividade Notarial e Registral no Estado da Paraíba, foi instituído pela da Lei N° 10.132, de 06 de novembro de 2013, a aplicação obrigatória de um Selo Digital de Fiscalização Extrajudicial em todos os atos de notas e registro, composto de um código único (por exemplo: Selo Digital: ABC12345-X1X2) e dessa forma, cada autenticação processada pela nossa Serventia pode ser verificada e confirmada tantas vezes quanto for necessário através do site do Tribunal de Justiça do Estado da Paraíba, endereço https://corregedoria.tjpb.jus.br/selo-digital/

A autenticação digital do documento faz prova de que, na data e hora em que ela foi realizada, a empresa COVALE CONSTRUÇÕES E SERVIÇOS EIRELI tinha posse de um documento com as mesmas características que foram reproduzidas na cópia autenticada, sendo da empresa COVALE CONSTRUÇÕES E SERVIÇOS EIRELI a responsabilidade, única e exclusiva, pela idoneidade do documento apresentado a este Cartório.

Esta DECLARAÇÃO foi emitida em **29/05/2020 11:31:23 (hora local)** através do sistema de autenticação digital do Cartório Azevêdo Bastos, de acordo com o Art. 1º, 10º e seus §§ 1º e 2º da MP 2200/2001, como também, o documento eletrônico autenticado contendo o Certificado Digital do titular do Cartório Azevêdo Bastos, poderá ser solicitado diretamente a empresa **COVALE CONSTRUÇÕES E SERVIÇOS EIRELI** ou ao Cartório pelo endereço de e-mail autentica@azevedobastos.not.br

Para informações mais detalhadas deste ato, acesse o site https://autdigital.azevedobastos.not.br e informe o *Código de Consulta desta Declaração.*

A consulta desta Declaração estará disponível em nosso site.

[1]**Código de Autenticação Digital:** 30991608191120290918-1 30991608191120290918-17
[2]**Legislações Vigentes:** Lei Federal nº 8.935/94, Lei Federal nº 10.406/2002, Medida Provisória nº 2200/2001, Lei Federal nº 13.105/2015, Lei Estadual nº 8.721/2008, Lei Estadual nº 10.132/2013 e Provimento CGJ N° 003/2014.

O referido é verdade, dou fé.

CHAVE DIGITAL

0005b1d734fd94f057f2d69fe6bc05b9660cb472713caa8f09c711d5bec90ab28b18aed65e5155f3e1ca461eeb3e993682ac0b037fba9c6f31987c6f24a4eb4b2
3f52202479e957b9bada847c1175d7

Presidência da República
Casa Civil
Medida Provisória Nº 2.200-2,
de 24 de agosto de 2001.

ICP Brasil

COVALE CONST. E SERVIÇOS EIRELI
CNPJ: 11.170.603/0001-58
PAG 250

CREA-PB
Conselho Regional de Engenharia, Arquitetura e Agronomia da Paraíba

CERTIDÃO DE ACERVO TÉCNICO Nº 158/2005

Em decorrência do pedido protocolado sob o nº 1832/2005, datado de 25.05.2005, em que o Engº Civil **FRANCISCO PEREIRA DE SOUSA**, CREA 2637-D/RN, visto nº 2757, solicita certidão de acervo técnico para FINS DE LICITAÇÕES PÚBLICAS, CERTIFICO que o referido profissional EXECUTOU os serviços registrados neste Conselho conforme a(s) ART(s) nº(s): **ART 56866** – execução da conclusão do canal Riacho São José e construção de bueiro triplo, na Zona Urbana da cidade de Uiraúna/PB – Prefeitura Municipal de Uiraúna; **ART 174265** – execução de pavimentação com paralelepípedos e meio fio – Prefeitura Municipal de São José de Piranhas – Zona Rural – São José de Piranhas/PB – com 2.014,10m^2. CERTIFICO AINDA, que o acervo técnico da firma **ELETROLANE CONSTRUÇÕES E SERVIÇOS LTDA**, registro nº 3534-EM/PB, é representado pelo acervo técnico do profissional acima mencionado, enquanto ele for responsável técnico da referida firma, conforme art. 4º da Resolução 317, de 31/10/86, do CONFEA; e que o(s) atestado(s) apresentados pelo interessado, emitido(s) pel(os)(as) **PREFEITURA MUNICIPAL DE UIRAÚNA e PREFEITURA MUNICIPAL DE SÃO JOSÉ DE PIRANHAS**, fica(m) vinculado(s) a esta certidão, excluindo-se os serviços que não sejam da competência do profissional. A veracidade das informações contidas no(s) atestado(s) é da responsabilidade exclusiva do emitente. E nada mais havendo a certificar, eu, Engenheira Civil MARIA INÊZ DAMASCENO MAFRA CAJÚ, CREA nº 7009-D/PA, visto nº 2742, servidora deste CREA-PB, matrícula nº 142-2, emiti a presente Certidão, que vai assinada por mim e pelo Engenheiro Civil WILLIAM TRAVASSOS DE MEDEIROS, CREA nº 233-D/PB, Superintendente, por delegação do Presidente deste Conselho, Engenheiro Agrônomo SÉRGIO BARBOSA DE ALMEIDA, CREA nº 2.032-D/PB, outorgada pela Portaria nº 020/2004.**********
****
****
****
****

João Pessoa, 25 de maio de 2005

CONSELHO REGIONAL DE ENGENHARIA, ARQUITETURA E AGRONOMIA - CREA/PB
Engª Civil Mª Inês Damasceno Mafra Cajú
CREA 7009-D/PA - Mat. 142-2

CONSELHO REGIONAL DE ENGENHARIA, ARQUITETURA E AGRONOMIA - CREA/PB
Engº Civil William Travassos de Medeiros
CREA 233-D/PB SUPERINTENDENTE

Av. Dom Pedro I, 809 - Centro - João Pessoa/PB - CEP: 58013-021 - CNPJ: 08.667.024/0001-00
Fone: (83) 241-2525 - Fax: (83) 221-3635 - Home Page: www.creapb.org.br - E-mail: creapb@creapb.org.br

CARTÓRIO AZEVÊDO BASTOS 1º OFÍCIO DE REGISTRO CIVIL DAS PESSOAS NATURAIS E TABELIONATO DE NOTAS - Código CNJ 05 870-9
Autenticação Digital
De acordo com os artigos 1º, 3º e 7º inc. VIII, 41 e 52 da Lei Federal 8.935/1994 e Art. 6 Inc. XII da Lei Estadual 8.721/2008 autentico a presente imagem digitalizada, reprodução fiel do documento apresentado e conferido nesta ata. O referido é verdade. Dou fé
Cód. Autenticação: 30991608191144540447-1; Data: 16/08/2019 11:55:45
Selo Digital de Fiscalização Tipo Normal C: AIX26483-YMZD; Valor Total do Ato: R$ 4,42
Valdez Azevêdo de Miranda Cavalcanti Tabelião
Confira os dados do ato em: https://selodigital.tjpb.jus.br

COVALE CONST. E SERVIÇOS EIRELI
CNPJ: 11.170.603/0001-58
PAG 251

ESTADO DA PARAÍBA

Prefeitura Municipal de Uiraúna

Este documento, cujo teor é de responsabilidade da emitente, faz parte da Certidão de Acerto Técnico nº 158/2005, emitida em 25/05/2005 excluindo-se (s) item(ns) que não seja(m) da competência do profissional cujo nome consta no texto
João Pessoa, 31 de Maio de 2005
Engª Civil Maria Inêz Damasceno Maia Cajú
CREA-PB 7009-D

ATESTADO

Atesto para os devidos fins que o ENGº CIVIL FRANCISCO PEREIRA DE SOUSA, inscrito no CREA sob Nº 2637-D-RN, residente à Rua Raimunda Xavier F. de Sousa, nº 58 – Conjunto Dr. Zezé, Sousa-PB, hoje na qualidade de Responsável Técnico da Empresa ELETROLANE CONSTRUÇÕES E SERVIÇOS LTDA., com CNPJ Nº 01.699.102/0001-00, registrada no CREA sob Nº 3534-EM/PB, localizada na Rua Nabor Meira, 05, Sala 02, 1º Andar, Centro, Souza-PB, EXECUTOU e CONCLUIU com eficiência o Projeto de Execução de um Canal do Riacho São José e construção de Bueiro na Zona Urbana da cidade de Uiraúna-PB. Esta obra está registrada junto ao Conselho Regional de Engenharia, Arquitetura e Agronomia sob a ART de Nº 56866, datada de 25/03/1998.

Nesta obra foram executados os seguintes serviços, abaixo relacionados:

1 – Escavação mecanizada de valas a uma profundidade de 2,00m;
2 – Alvenaria de pedra argamassada, de cimento e areia para fundação com o traço 1:4;
3 – Enrocamento com pedra de mão;
4 – Escavação em rocha dura com uso de explosivos;
5 – Sinalização de segurança;
6 – Laje de impermeabilização de piso 1:4:8 (cimento areia e brita);
7 – Drenagem de águas pluviais;
8 – Escavação manual em terra até 2,00m;
9 – Concreto estrutural;
10 – Revestimento em concreto simples 1:3;
11 – Concreto para pilares;
12 – Escavação mecânica e carga em material de 1ª, 2ª e 3ª categorias;
13 – Revestimento primário, inclusive com transporte;
14 – Pavimentação em paralelepípedos e meio fio, inclusive colchão de areia rejuntado num traço 1:3 (cimento e areia);

CARTÓRIO AZEVÊDO BASTOS 1º OFÍCIO DE REGISTRO CIVIL DAS PESSOAS NATURAIS E TABELIONATO DE NOTAS – Código CNJ 06.372-6
Autenticação Digital
De acordo com os artigos 1º, 3º e 7º inc. VIII, 41 e 52 da Lei Federal 8.935/1994 e Art. 6 inc. XII da Lei Estadual 8.721/2008 autentico a presente imagem digitalizada, reprodução fiel do documento apresentado e conferido nesse ato. O referido é verdade. Dou fé
Cód. Autenticação: 309916081911445404 47-2; Data: 16/08/2019 11:55:45
Selo Digital de Fiscalização Tipo Normal C: AUX2648Z-XCF4;
Valor Total do Ato: R$ 4,42
Confira os dados do ato em: https://selodigital.tjpb.jus.br

COVALE CONST. E SERVIÇOS EIRELI
CNPJ: 11.170.603/0001-58
PAG 252 /

Este documento, cujo teor é de responsabilidade do emitente, faz parte da Certidão de Acerto Técnico nº 156 /2005, emitida em 25/05/2005 excluindo-se o(s) item(ns) que não seja(m) da competência do profissional cujo nome consta no texto.
João Pessoa, 21 de maio de 2005

Engª Civil Maria Inêz Damasceno Mafra Cajú
CREA nº 7009-D/PA - Visto nº 2742

ESTADO DA PARAÍBA

Prefeitura Municipal de Uiraúna

15 – Lançamento e aplicação de concreto em fundação;
16 – Muro de arrimo em pedra calcária;
17 – Compactação de material de 1ª categoria e gabião tipo caixa;
18 – Concreto para laje de pavimentação;
19 – Aterro compactado, inclusive espalhamento e umedecimento;
20 – Boca de lobo com entrada d'água lateral e tampa de concreto;
21 – Banqueta de concreto moldado;
22 – Caixa coletora de concreto para tubo D = 1,0m;
23 – Decida d'água com calha pré-moldada de concreto (D = 0,30m);
24 – Escavação manual em piçarro até 2,00m;
25 – Escavação em rocha branda até 2,00m;
26 – Reaterro compactado;
27 – Escoramento contínuo.

Uiraúna-PB, 23 de Abril de 1998.

Prefeitura Municipal de Uiraúna

MOUSINHO NOVAES
SERVIÇO NOTARIAL E REGISTRAL
Rua Frei Leno Vieira, 175
Uiraúna PB Fone: (083) 554-2088

RECONHECIMENTO DE FIRMA
Reconheço por semelhança a(s) Firma(s)
Dou fé
Uiraúna-PB 30/05/2005
Em Testemunho da Verdade
CLÁUDIO MÁRCIO FERNANDES
SUBSTITUTO

CARTÓRIO AZEVÊDO BASTOS 1º OFÍCIO DE REGISTRO CIVIL DAS PESSOAS NATURAIS E TABELIONATO DE NOTAS – Código CNJ 06 870-0
Autenticação Digital
Cód. Autenticação: 30991608191144540447-3; Data: 16/08/2019 11:55:46
Selo Digital de Fiscalização Tipo Normal C: AIX26481-SKHC;
Valor Total do Ato: R$ 4,42
Confira os dados do ato em: https://selodigital.tjpb.jus.br

COVALE CONST. E SERVIÇOS EIRELI
CNPJ: 11.170.603/0001-58
PAG 252

ESTADO DA PARAÍBA

Prefeitura Municipal de São José de Piranhas

CNPJ: 08.924.052/0001-66

Rua Inácio Lira, n°69 – Centro – São José de Piranhas-PB.

ATESTADO

Atesto para os devidos fins que a Empresa ELETROLANE :ONSTRUÇÕES E SERVIÇOS LTDA. Com CNPJ Nº 01.699.102/0001-00, egistrada no CREA sob Nº 3534-EM/PB, localizada na Rua Nabor Meira, 05, ala 02, 1º Andar, Centro, Sousa-PB, pelo seu representante legal e Responsável 'écnico, o Eng º Civil FRANCISCO PEREIRA DE SOUSA, inscrito no CREA ob Nº 2637-D-RN, Executou e concluiu com eficiência o serviço de Drenagem e 'avimentação em diversas ruas da Zona Urbana do municipio de São Jose de 'iranhas/PB. Não restando mais qualquer etapa a ser concluída. Esta obra está egistrada junto ao Conselho Regional de Engenharia, Arquitetura e Agronomia ob a ART de Nº 174265, datada de 27/05/2002.

Nesta obra foram executados os seguintes serviços, abaixo elacionados:

1 – Escavação manual, carga e transporte de material de 1ª, 2ª e 3ª ategorias;

2 – Regularização do sub-leito com a devida compactação da base;

3 – Implantação de rede de distribuição de água em tubulação PVC, com iâmetro de 100mm e 150mm;

4 – Reaterro compactado;

5 – Alvenaria de pedra argamassada;

6 – Implantação de rede coletora de esgotos em tubulação PVC com iâmetro de 150mm;

7 – Enrocamento com pedra de mão;

8 – Concreto estrutural;

9 – Revestimento em concreto simples;

10 –Aterro compactado com espalhamento e umedecimento em camadas;

11 – Colocação de colchão de areia;

Este documento, cujo teor é de responsabilidade do emitente, faz parte da Certidão de Acerto Técnico nº 134 2005, emitida em 29/06/2005 excluindo-se

CARTÓRIO AZEVÊDO BASTOS 1º OFÍCIO DE REGISTRO CIVIL DAS PESSOAS NATURAIS E TABELIONATO DE NOTAS - Código CNJ 06 872 0
Autenticação Digital
De acordo com os artigos 1º, 3º e 7º inc. V §5º, 41 e 52 da Lei Federal 8.935/1994 e Art. 6 inc. XII da Lei Estadual 8.721/2003 autenticou a presente imagem digitalizada, reprodução fiel do documento apresentado e conferido nesta ato. O reflexo é verdade. Dou fé
Cód. Autenticação: 30991603191144540447-4; Data: 16/08/2019 11:55:45
Selo Digital de Fiscalização Tipo Normal C: AIX26450-CMZI;
Valor Total do Ato: R$ 4,42
Confira os dados do ato em: https://selodigital.tjpb.jus.br

COVALE CONST. E SERVIÇOS EIRELI
CNPJ: 11.170.603/0001-58
PAG 254 /

ESTADO DA PARAÍBA

Prefeitura Municipal de São José de Piranhas

CNPJ: 08.924.052/0001-66

Rua Inácio Lira, nº69 – Centro – São José de Piranhas-PB.

12 – Pavimentação em paralelepípedos;
13 – Implantação de meio-fio;
14 – Escavação mecânica em material de 1ª, 2ª e 3ª categorias;
15 – Implantação de rede de esgoto com tubos em concreto simples e rmado de 200,00mm;
16 – Compactação de material de 1ª categoria e gabião tipo caixa;
17 – Rejuntamento com argamassa de cimento;
18 – Descida d'água com calha pré-moldado de concreto (D = 0,30m);
19 – Fornecimento de tubo de ferro fundido de 100mm;
20 – Extensão de rede elétrica;
21 – Enchimento de gabião com pedra de mão;
22 – Escoramento de formas;

São José de Piranhas, 10 de Janeiro de 2003.

José Ferreira de Carvalho
Prefeito Constitucional

Reconheço como Autêntica a (s) Firma (s) de
José Ferreira de Carvalho
Em Test°. RPM da verdade.
Cajazeiras (PB) 30 de 05 de 05
Roberlita da Rocha Moura
TABELIÃO BARBOSA

Este documento, cujo teor é de responsabilidade do emitente, faz parte da Certidão de Acerto Técnico nº 159 fls, emitida em 05/05/2005 excluindo-se o(s) item(ns) que não seja(m) da competência do profissional cujo nome consta no texto.
João Pessoa, 31 de Maio de 2005
Engª Civil Maria Inês Damasceno Maia Cajú
CREA nº 7009-D/PA - Visto nº 2742

CARTÓRIO AZEVÊDO BASTOS 1º OFÍCIO DE REGISTRO CIVIL DAS PESSOAS NATURAIS E TABELIONATO DE NOTAS – Código CNJ 06.873-0
Autenticação Digital
De acordo com os artigos 1º, 3º e 7º inc. V §1º, 41 e 52 da Lei Federal 8.935/1994 e Art. 6 Inc. XII da Lei Estadual 8.721/2008 autorizo a presente imagem digitalizada, reprodução fiel do documento apresentado e conferindo meu aval. O referido é verdade. Dou fé.
Cód. Autenticação: 30991608191144540447-5; Data: 16/08/2019 11:55:45
Selo Digital de Fiscalização Tipo Normal C: AIX26479-KRED, Valor Total do Ato: R$ 4,42
Confira os dados do ato em: https://selodigital.tjpb.jus.br

REPÚBLICA FEDERATIVA DO BRASIL
ESTADO DA PARAÍBA
CARTÓRIO AZEVÊDO BASTOS
FUNDADO EM 1888
PRIMEIRO REGISTRO CIVIL DE NASCIMENTO E ÓBITOS E PRIVATIVO DE CASAMENTOS, INTERDIÇÕES E TUTELAS DA COMARCA DE JOÃO PESSOA

Av. Epitácio Pessoa, 1145 Bairro dos Estados 58030-00, João Pessoa PB
Tel.: (83) 3244-5404 / Fax: (83) 3244-5484
http://www.azevedobastos.not.br
E-mail: cartorio@azevedobastos.not.br

COVALE CONST. E SERVIÇOS EIRELI
CNPJ: 11.170.603/0001-58
PAG 25C 1

DECLARAÇÃO DE SERVIÇO DE AUTENTICAÇÃO DIGITAL

O Bel. Válber Azevêdo de Miranda Cavalcanti, Oficial do Primeiro Registro Civil de Nascimentos e Óbitos e Privativo de Casamentos, Interdições e Tutelas com atribuição de autenticar e reconhecer firmas da Comarca de João Pessoa Capital do Estado da Paraíba, em virtude de Lei, etc...

DECLARA para os devidos fins de direito que, o documento em anexo identificado individualmente em cada Código de Autenticação Digital[1] ou na referida sequência, foi autenticado de acordo com as Legislações e normas vigentes[2].

DECLARO ainda que, para garantir transparência e segurança jurídica de todos os atos oriundos da atividade Notarial e Registral no Estado da Paraíba, foi instituído pela da Lei Nº 10.132, de 06 de novembro de 2013, a aplicação obrigatória de um Selo Digital de Fiscalização Extrajudicial em todos os atos de notas e registro, composto de um código único (por exemplo: Selo Digital: ABC12345-X1X2) e dessa forma, cada autenticação processada pela nossa Serventia pode ser verificada e confirmada tantas vezes quanto for necessário através do site do Tribunal de Justiça do Estado da Paraíba, endereço https://corregedoria.tjpb.jus.br/selo-digital/

A autenticação digital do documento faz prova de que, na data e hora em que ela foi realizada, a empresa COVALE CONSTRUÇÕES E SERVIÇOS EIRELI tinha posse de um documento com as mesmas características que foram reproduzidas na cópia autenticada, sendo da empresa COVALE CONSTRUÇÕES E SERVIÇOS EIRELI a responsabilidade, única e exclusiva, pela idoneidade do documento apresentado a este Cartório.

Esta DECLARAÇÃO foi emitida em **29/05/2020 11:33:17 (hora local)** através do sistema de autenticação digital do Cartório Azevêdo Bastos, de acordo com o Art. 1º, 10º e seus §§ 1º e 2º da MP 2200/2001, como também, o documento eletrônico autenticado contendo o Certificado Digital do titular do Cartório Azevêdo Bastos, poderá ser solicitado diretamente a empresa **COVALE CONSTRUÇÕES E SERVIÇOS EIRELI** ou ao Cartório pelo endereço de e-mail autentica@azevedobastos.not.br

Para informações mais detalhadas deste ato, acesse o site https://autdigital.azevedobastos.not.br e informe o *Código de Consulta desta Declaração.*

A consulta desta Declaração estará disponível em nosso site.

[1]**Código de Autenticação Digital:** 30991608191144540447-1 30991608191144540447-5
[2]**Legislações Vigentes:** Lei Federal nº 8.935/94, Lei Federal nº 10.406/2002, Medida Provisória nº 2200/2001, Lei Federal nº 13.105/2015, Lei Estadual nº 8.721/2008, Lei Estadual nº 10.132/2013 e Provimento CGJ Nº 003/2014.

O referido é verdade, dou fé.

CHAVE DIGITAL

005b1d734fd94f057f2d69fe6bc05b9660cb472713caa8f09c711d5bec90ab67afc012d2b347de966618cfc0ccbccbc0ae747ed4dd8380b6f49338b1d5594eb23f52202479e957b9bada847c1175d7

Presidência da República
Casa Civil
Medida Provisória Nº 2.200-2, de 24 de agosto de 2001.

ICP Brasil

COVALE CONST. E SERVIÇOS EIRELI
CNPJ: 11.170.603/0001-58
PAG 256

CREA-PB CONSELHO REGIONAL DE ENGENHARIA, ARQUITETURA E AGRONOMIA
A SERVIÇO DA SOCIEDADE E DOS PROFISSIONAIS

CERTIDÃO DE ACERVO TÉCNICO Nº 074/2003

CERTIFICO, tendo em vista o que consta da petição protocolada sob o nº 933/2003, datada de 17.03.2003, em que o Engº Civil **FRANCISCO PEREIRA DE SOUSA**, Carteira Profissional 2637-D/RN, visto nº 2757, requer seja certificado para FINS DE LICITAÇÕES PÚBLICAS, o acervo técnico de obras, QUE, revendo os arquivos deste Conselho, constatei o referido profissional haver EXECUTADO as seguintes ART's: **ART 182556** – execução dos serviços de pavimentação em paralelepípedos e construção de meio-fio, totalizando 4.905,00m^2 – Prefeitura Municipal de Bonito de Santa Fé – R. Manoel Pereira de Freitas – Distrito de Viana – Bonito de Santa Fé/PB; **ART 182415** – execução dos serviços de construção de uma barragem de terra (açude comunitário), com volume total de terra do maciço de 80.061,95m^3 – Prefeitura Municipal de Bonito de Santa Fé – Sítio Piedade – Bonito de Santa Fé/PB. Certifico ainda, que de acordo com o Art. 4º da Resolução nº 317 - CONFEA de 31/10/86, o acervo técnico da firma **ELETROLANE CONSTRUÇÕES E SERVIÇOS LTDA**, registro nº 3.534-EM/PB, é representado pelo acervo técnico do profissional acima mencionado, enquanto for seu responsável técnico. E, nada mais constando, Eu, Engenheira Civil *MARIA INÊZ DAMASCENO MAFRA CAJÚ*, CREA nº 7009-D/PA, visto nº 2742, servidora deste CREA/PB, matrícula nº 142, emiti a presente Certidão, que vai assinada por mim e pelo Engenheiro Civil *RAIMUNDO ADOLFO*, CREA nº 1.689-D/PE – Presidente.**********

João Pessoa, 17 de março de 2003

CONSELHO REGIONAL DE ENGENHARIA, ARQUITETURA E AGRONOMIA - CREA/PB
Engª Civil Mª Inêz Damasceno Mafra Cajú
CREA 7009-D/PA - Mat. 142-2

Conselho Regional de Engenharia, Arquitetura e Agronomia - CREA-PB
Eng.º Civil Raimundo Adolfo
CREA 1689-D/PE - Presidente

Av. Dom Pedro I, 809 - Centro - João Pessoa-PB, Cep.: 58.013-021
Fone: (0xx) 83 - 241-2525 Fax: (0xx) 83 - 221-3635 CGC: 08.667.024/0001-00
Home page: www.creapb.org.br / e-mail: creapb@creapb.org.br

CARTÓRIO AZEVÊDO BASTOS 1º OFÍCIO DE REGISTRO CIVIL DAS PESSOAS NATURAIS E TABELIONATO DE NOTAS - Código CNJ 09.870-9
Autenticação Digital
De acordo com os artigos 1º, 3º e 7º inc. V e VI, 41 e 52 da Lei Federal 8.935/1994 e Art. 6 inc. XII da Lei Estadual 8.721/2008 autentico a presente imagem digitalizada, reprodução fiel do documento apresentado e conferido nesta ato. O referido é verdade. Dou fé
Cód. Autenticação: 30991608191145090792-1; Data: 16/08/2019 11:55:56
Selo Digital de Fiscalização Tipo Normal C: AIX26489-B97T; Valor Total do Ato: R$ 4,42
Confira os dados do ato em: https://selodigital.tjpb.jus.br
Valter Azevêdo de Morais Cavalcanti
Titular

COVALE CONST. E SERVIÇOS EIRELI
CNPJ: 11.170.603/0001-58
PAG 257 /

ESTADO DA PARAÍBA

Prefeitura Municipal de Bonito de Santa Fé

CGC 08.924.037001-18
Av. Prefeito Áurea Dias de Almeida, n.º 228 – Centro – 58.960-000 – Tel./fax 490.1411

ATESTADO

Atesto para os devidos fins que a Empresa ELETROLANE CONSTRUÇÕES E SERVIÇOS LTDA. com CNPJ N.º 01.699.102/0001-00, registrada no CREA sob o N.º 3534-EM/PB, localizada na Rua Dr. Coelho, 14 – Centro – Cajazeiras – PB, pelo seu representante legal e Responsável Técnico, o Eng.º Civil Francisco Pereira de Sousa, com CREA n.º 2637-D-RN, Executou e concluiu com eficiência os serviços de Construção de Pavimentação em Paralelepipedos e meio-fios, numa área de 4.905,00m² e 921,00m respectivamente, estas obras foram executadas nas Ruas Manoel Ferreira de Freitas, Aprígio Pereira da Silva, Prefeito Adauto Luis de Oliveira e Pedro Magalhães de Moura, localizadas na sede do Município de Bonito de Santa Fé - PB. Não restando mais qualquer etapa a ser incluida, esta obra encontra-se registrada na Inspetoria Regional de Cajazeiras, sob ART de N.º 182.556, datada de 12.11.2002.

Nesta Construção foram executados os seguintes serviços, abaixo relacionados:

1 – Implantação de Rede de Esgoto com tubos em concreto simples e armado de 300,00mm;
2 – Fossa séptica Coletiva;
3 – Serviços de Terraplanagem;
4 – Escavação Mecanizada / Manual, Carga e Transporte de Material de 1ª Categoria, 2ª Categoria e 3ª Categoria;
5 – Regularização de Sub-leito;
6 – Vala de Infiltração;
7 - Filtro Biológico;
8 – Compactação de Base e Sub-leito;
9 – Drenagem superficial;
10 – Colocação de Colchão de Areia;
11 – Pavimentação em Paralelepipedos;
12 – Construção de Meio-fio em Pedra Granitica;
13 – Rejuntamento com argamassa de cimento;
14 – Pintura de Meio-fio (caiação);

Este documento faz parte do Certificado de Acervo Técnico nº 044/2003 expedida em 17/03/2003. Fica (m) excluído (s) no entanto, o (s) serviço (s) cujas atribuições não compete (m) ao (s) profissional (is) em questão.

João Pessoa, 17 de MARÇO de 2003

Engª Civil Maria Inês Damasceno Mafra Cajú
CREA nº 7009-D/PB – Visto nº 274

Bonito de Santa Fé-PB., 20 de Janeiro de 2003.

Sabino Dias de Almeida
Prefeito Municipal

Bonito, Bom Sempre !

CARTÓRIO AZEVÊDO BASTOS 1º OFÍCIO DE REGISTRO CIVIL DAS PESSOAS NATURAIS E TABELIONATO DE NOTAS - Código CNJ 05.170-9
Autenticação Digital
De acordo com os artigos 1º, 3º e 7º Inc. V do Decreto 41 e 52 da Lei Federal 8.935/1994 e Art. 6 Inc. XII da Lei Estadual 8.721/2008 autentico a presente imagem digitalizada, reprodução fiel do documento apresentado e conferido nesta ato. O referido é verdade. Dou fé.
Cód. Autenticação: 309916081911450907 92-2; Data: 16/08/2019 11:55:56
Selo Digital de Fiscalização Tipo Normal C: AIX26488-T6T6;
Valor Total do Ato: R$ 4,42
Valter Azevêdo de Morais Cavalcanti
Titular
Confira os dados do ato em: https://selodigital.tjpb.jus.br

COVALE CONST. E SERVIÇOS EIRELI
CNPJ: 11.170.603/0001-58
PAG 258 /

ESTADO DA PARAÍBA

Prefeitura Municipal de Bonito de Santa Fé

CGC 08.924.037001-18

Av. Prefeita Áurea Dias de Almeida, n.º 228 – Centro – 58.960-000 – Tel / fax 490.1411

Este documento faz parte da Certidão de Acervo Técnico nº 0014/03, expedida em 17/03/03. Fica (m) excluído (s) no entanto, o (s) serviço (s) cujas atribuições não compete (m) ao (s) profissional (is) em questão.

João Pessoa, 28 de março de 2003

Luiz Damasceno Maia Cajú
CREA nº 7009-D/Pb - Visto nº 2742

ATESTADO

Atesto para os devidos fins que a Empresa ELETROLANE CONSTRUÇÕES E SERVIÇOS LTDA. com CNPJ N.º 01.699.102/0001-00, registrada no CREA sob o N.º 3534-EM/PB, localizada na Rua Dr. Coelho, 14 – Centro – Cajazeiras – PB, pelo seu representante legal e Responsável Técnico, o Eng.º Civil Francisco Pereira de Sousa, com CREA n.º 2637-D-RN, Executou e concluiu com eficiência os serviços de Construção de uma Barragem de Terra (Açude Comunitário) com Volume Total de Terra do Maciço de 80.061,95m³, localizada no Sítio Piedade, pertencente ao Município de Bonito de Santa Fé - PB. Não restando mais qualquer etapa a ser incluida, esta obra encontra-se registrada na Inspetoria Regional de Cajazeiras, sob ART de N.º 182.415.

Nesta Construção foram executados os seguintes serviços, abaixo relacionados:

1 – Escavação mecânica de material de 1ª categoria;
2 – Escavação mecânica de material de 2ª categoria;
3 – Escavação mecânica de material de 3ª categoria (com e sem explosivos);
4 – Compactação de Barragem com controle tecnológico, escavação de jazidas, carga e descarga, umedecimento e espalhamento;
5 – Aplicação de área para Rock-Fill e Rip-Rap;
6 – Plantio de grama no talude de jusante;
7 – Concreto simples;
8 – Alvenaria de pedra argamassada;
9 – Construção de tomada d'água;
10 – Carga e transporte c/ bota fora até 3.000m.

Bonito de Santa Fé-PB., 20 de Março de 2003.

Sabino Dias de Almeida
Prefeito Municipal

SERVIÇO REGISTRAL NOBRE COELHO
Verônica Dantas Macambira Coelho - OFICIALA / Christiane Morais de Souza - ESCREVENTE
Rua Coelho de Resende, 41 - Centro - CEP 58.900-000 - Cajazeiras - PB - E-mail: sregistralnobrecoelho@gmail.com - Tel: (83) 3531-1234

AUTENTICAÇÃO

Autentico a(s) presente(s) cópia(s), reprodução fiel do(s) original(is) que tenho à minha vista.
Cajazeiras - PB 03 MAR 2014

OFICIALA / ESCREVENTE

SERVCON Const. Comércio e Serviços LTDA
Fls Nº 054

CARTÓRIO AZEVÊDO BASTOS 1º OFÍCIO DE REGISTRO CIVIL DAS PESSOAS NATURAIS E TABELIONATO DE NOTAS – Código CNJ 06.875-8
Autenticação Digital
Cód. Autenticação: 30991608191145090792-3; Data: 16/08/2019 11:55:56
Selo Digital de Fiscalização Tipo Normal C: AIX26487-JL14; Valor Total do Ato: R$ 4,42
Confira os dados do ato em: https://selodigital.tjpb.jus.br
Valber Azevêdo de Miranda Cavalcanti
Titular

REPÚBLICA FEDERATIVA DO BRASIL
ESTADO DA PARAÍBA
CARTÓRIO AZEVÊDO BASTOS
FUNDADO EM 1888
PRIMEIRO REGISTRO CIVIL DE NASCIMENTO E ÓBITOS E PRIVATIVO DE CASAMENTOS, INTERDIÇÕES E TUTELAS DA COMARCA DE JOÃO PESSOA

Av. Epitácio Pessoa, 1145 Bairro dos Estados 58030-00, João Pessoa PB
Tel.: (83) 3244-5404 / Fax: (83) 3244-5484
http://www.azevedobastos.not.br
E-mail: cartorio@azevedobastos.not.br

COVALE CONST. E SERVIÇOS EIRELI
CNPJ: 11.170.603/0001-58
PAG. 259

DECLARAÇÃO DE SERVIÇO DE AUTENTICAÇÃO DIGITAL

O Bel. Válber Azevêdo de Miranda Cavalcanti, Oficial do Primeiro Registro Civil de Nascimentos e Óbitos e Privativo de Casamentos, Interdições e Tutelas com atribuição de autenticar e reconhecer firmas da Comarca de João Pessoa Capital do Estado da Paraíba, em virtude de Lei, etc...

DECLARA para os devidos fins de direito que, o documento em anexo identificado individualmente em cada Código de Autenticação Digital[1] ou na referida sequência, foi autenticado de acordo com as Legislações e normas vigentes[2].

DECLARO ainda que, para garantir transparência e segurança jurídica de todos os atos oriundos da atividade Notarial e Registral no Estado da Paraíba, foi instituído pela da Lei Nº 10.132, de 06 de novembro de 2013, a aplicação obrigatória de um Selo Digital de Fiscalização Extrajudicial em todos os atos de notas e registro, composto de um código único (por exemplo: Selo Digital: ABC12345-X1X2) e dessa forma, cada autenticação processada pela nossa Serventia pode ser verificada e confirmada tantas vezes quanto for necessário através do site do Tribunal de Justiça do Estado da Paraíba, endereço https://corregedoria.tjpb.jus.br/selo-digital/

A autenticação digital do documento faz prova de que, na data e hora em que ela foi realizada, a empresa COVALE CONSTRUÇÕES E SERVIÇOS EIRELI tinha posse de um documento com as mesmas características que foram reproduzidas na cópia autenticada, sendo da empresa COVALE CONSTRUÇÕES E SERVIÇOS EIRELI a responsabilidade, única e exclusiva, pela idoneidade do documento apresentado a este Cartório.

Esta DECLARAÇÃO foi emitida em **29/05/2020 11:34:29 (hora local)** através do sistema de autenticação digital do Cartório Azevêdo Bastos, de acordo com o Art. 1º, 10º e seus §§ 1º e 2º da MP 2200/2001, como também, o documento eletrônico autenticado contendo o Certificado Digital do titular do Cartório Azevêdo Bastos, poderá ser solicitado diretamente a empresa **COVALE CONSTRUÇÕES E SERVIÇOS EIRELI** ou ao Cartório pelo endereço de e-mail autentica@azevedobastos.not.br

Para informações mais detalhadas deste ato, acesse o site https://autdigital.azevedobastos.not.br e informe o *Código de Consulta desta Declaração.*

A consulta desta Declaração estará disponível em nosso site.

[1]**Código de Autenticação Digital:** 30991608191145090792-1 30991608191145090792-3
[2]**Legislações Vigentes:** Lei Federal nº 8.935/94, Lei Federal nº 10.406/2002, Medida Provisória nº 2200/2001, Lei Federal nº 13.105/2015, Lei Estadual nº 8.721/2008, Lei Estadual nº 10.132/2013 e Provimento CGJ Nº 003/2014.

O referido é verdade, dou fé.

CHAVE DIGITAL

00005b1d734fd94f057f2d69fe6bc05b9660cb472713caa8f09c711d5bec90ab45bd5ea12c366f8a166d9ed3a21092e50e7a12bdc4c0f458f472f9c59d63737eb23f52202479e957b9bada847c1175d7

Presidência da República
Casa Civil
Medida Provisória Nº 2.200-2, de 24 de agosto de 2001.

ICP Brasil

CÓVALE CONST. E SERVIÇOS EIRELI
CNPJ: 11.170.603/0001-58
PAG 260 /

CREA-PB
Conselho Regional de Engenharia, Arquitetura e Agronomia da Paraíba

CERTIDÃO DE ACERVO TÉCNICO Nº 313/2007

Em decorrência do pedido protocolado sob o nº 3296/2007, datado de 13.07.2007, em que o Engº Civil **FRANCISCO PEREIRA DE SOUSA**, CREA 2637-D/RN, visto nº 2757, solicita certidão de acervo técnico para FINS DE LICITAÇÕES PÚBLICAS, CERTIFICO que o referido profissional EXECUTOU os serviços registrados neste Conselho conforme a(s) ART(s) nº(s): **ART 20100000026370001515** – execução dos serviços de drenagem pluvial e pavimentação em paralelepípedos, em diversas ruas e bairros da cidade de Bonito de Santa Fé/PB, conforme contrato PJU nº 55/2004 – SUPLAN; **ART 20100000026370008215** – serviço de conservação do corpo estradal, com adição de material em pontos localizados, da PB-382, trecho São José de Caiana/Serra Grande/Entr.PB-384/Entr.PB-400 – São José de Piranhas/PB – DER/PB; **ART 20100000026370002115** – serviços de conservação rotineira da Rodovia PB-356, trecho: Entr.PBT-361/Pedra Branca; PB-366, trecho: Entr. PBT-361/Aguiar e a PB-382, trecho: Entr. PBT-372/São José de Caiana – DER/PB; **ART 20100000026370008515** – execução dos serviços de conservação rotineira da Rodovia PB-361 trecho que liga as cidades de Boa Ventura e Diamante – DER/PB; **ART 20100000026370008415** – execução dos serviços de conservação rotineira da Rodovia PB-361, trecho que liga as cidades de Diamante e Ibiara/PB – DER/PB. CERTIFICO AINDA, que o acervo técnico da firma **ELETROLANE CONSTRUÇÕES E SERVIÇOS LTDA**, registro nº 3534-EM/PB, é representado pelo acervo técnico do profissional acima mencionado, enquanto ele for responsável técnico da referida firma, conforme art. 4º da Resolução 317, de 31/10/86, do CONFEA; e que o(s) atestado(s) apresentados pelo interessado, emitido(s) pel(os)(as) **SUPLAN** e **DER/PB**, fica(m) vinculado(s) a esta certidão, excluindo-se os serviços que não sejam da competência do profissional. A veracidade das informações contidas no(s) atestado(s) é da responsabilidade exclusiva do emitente. E nada mais havendo a certificar, eu, Engenheira Civil MARIA INÊZ DAMASCENO MAFRA CAJÚ, CREA nº 1500802999, servidora deste CREA-PB, matrícula nº 142-2, emiti a presente Certidão, que vai assinada por mim e pelo Engenheiro Civil CORJESU PAIVA DOS SANTOS, CREA nº 1601338066, Superintendente, por delegação do Presidente deste Conselho, Engenheiro Civil PAULO LAÉRCIO VIEIRA, CREA nº 1600758371, outorgada pela Portaria nº 28/2006.*********

****
****
****

João Pessoa, 17 de julho de 2007

CONSELHO REGIONAL DE ENGENHARIA ARQUITETURA E AGRONOMIA - CREA/PB
Engº Civil Corjesu Paiva dos Santos
CREA - 2279 - D/PB SUPERINTENDENTE

CONSELHO REGIONAL DE ENGENHARIA, ARQUITETURA E AGRONOMIA - CREA/PB
Engº Civil Mª Inêz Damasceno Mafra Cajú
RNP 1500802999 - Mat. 142-2

CARTÓRIO AZEVÊDO BASTOS 1º OFÍCIO DE REGISTRO CIVIL DAS PESSOAS NATURAIS
Autenticação Digital
Cod. Autenticação: 309913081908590202221; Data: 13/08/2019 09:05:03
Selo Digital de Fiscalização Tipo Normal C: AIX14851-SUVQ;
Valor Total do Ato: R$ 4,42
Confira os dados do ato em: https://seloidigital.tjpb.jus.br

COVALE CONST. E SERVIÇOS EIRELI
CNPJ: 11.170.603/0001-58
PAG 261

CREA-PB
Conselho Regional de Engenharia, Arquitetura e Agronomia da Paraíba

CERTIDÃO DE ACERVO TÉCNICO Nº 278/2005

Em decorrência do pedido protocolado sob o nº 2808/2005, datado de 11.08.2005, em que o Engº Civil **FRANCISCO PEREIRA DE SOUSA**, CREA 2637-D/RN, visto nº 2757, solicita certidão de acervo técnico para FINS DE LICITAÇÕES PÚBLICAS, CERTIFICO que o referido profissional EXECUTOU os serviços registrados neste Conselho conforme a(s) ART(s) nº(s): **ART 182860** – execução dos serviços de conclusão / ampliação de uma quadra poliesportiva com 1.262,32m² – Prefeitura Municipal de Bernardino Batista – Zona Urbana – Bernardino Batista/PB. CERTIFICO AINDA, que o acervo técnico da firma **ELETROLANE CONSTRUÇÕES E SERVIÇOS LTDA**, registro nº 3534-EM/PB, é representado pelo acervo técnico do profissional acima mencionado, enquanto ele for responsável técnico da referida firma, conforme art. 4º da Resolução 317, de 31/10/86, do CONFEA; e que o(s) atestado(s) apresentados pelo interessado, emitido(s) pel(os)(as) **PREFEITURA MUNICIPAL DE BERNARDINO BATISTA**, fica(m) vinculado(s) a esta certidão, excluindo-se os serviços que não sejam da competência do profissional. A veracidade das informações contidas no(s) atestado(s) é da responsabilidade exclusiva do emitente. E nada mais havendo a certificar, eu, Engenheira Civil MARIA INÊZ DAMASCENO MAFRA CAJÚ, CREA nº 7009-D/PA, visto nº 2742, servidora deste CREA-PB, matrícula nº 142-2, emiti a presente Certidão, que vai assinada por mim e pelo Engenheiro Civil WILLIAM TRAVASSOS DE MEDEIROS, CREA nº 233-D/PB, Superintendente, por delegação do Presidente deste Conselho, Engenheiro Agrônomo SÉRGIO BARBOSA DE ALMEIDA, REGISTRO NACIONAL nº 1600055672, outorgada pela Portaria nº 020/2004.**********
****
****
****
****

João Pessoa, 12 de agosto de 2005

CONSELHO REGIONAL DE ENGENHARIA, ARQUITETURA E AGRONOMIA - CREA/PB
Engª Civil Mª Inêz Damasceno Mafra Cajú
CREA 7009-D/PA - Mat. 142-2

CONSELHO REGIONAL DE ENGENHARIA, ARQUITETURA E AGRONOMIA - CREA/PB
Engº Civil William Travassos de Medeiros
CREA 233-D/PB SUPERINTENDENTE

Av. Dom Pedro I, 809 - Centro - Joao Pessoa/PB - CEP: 58013-021 - CNPJ: 08.667.024/0001-00
Fone: (83) 241-2525 - Fax: (83) 221-3635 - Home Page: www.creapb.org.br - E-mail: creapb@creapb.org.br

CARTÓRIO AZEVÊDO BASTOS 1º OFÍCIO DE REGISTRO CIVIL DAS PESSOAS NATURAIS E TABELIONATO DE NOTAS – Código CNJ 114.870-0
Autenticação Digital
Cód. Autenticação: 30991608191145230261-1; Data: 16/08/2019 11:56:02
Selo Digital de Fiscalização Tipo Normal C: AIX26493-14C9;
Valor Total do Ato: R$ 4,42
Confira os dados do ato em: https://selodigital.tjpb.jus.br

COVALE CONST. E SERVIÇOS EIRELI
CNPJ: 11.170.603/0001-58
PAG 262 / 292

Prefeitura Municipal de Bernardino Batista

CNPJ 01.621.539/0001-20

Rua Ednete Abrantes de Abreu, s/n, Bernardino Batista-PB – CEP 58922-000.

ATESTADO

Atesto para os devidos fins que a Empresa ELETROLANE CONSTRUÇÕES E SERVIÇOS LTDA., inscrita no CNPJ/MF sob Nº 01.699.102/0001-00, registrada no CREA sob Nº 3534-EM/PB, localizada na Rua Nabor Meira, 05, Sala 02, 1º Andar, Centro, Souza-PB, pelo seu representante legal e Responsável Técnico, o Eng º Civil FRANCISCO PEREIRA DE SOUSA, com CREA Nº 2637-D-RN, executou e concluiu com eficiência o serviço de Conclusão/Ampliação de uma quadra Poliesportiva no Município de Bernardino Batista-PB, com uma área construída de 1.262,32m². Esta obra está registrada junto ao Conselho Regional de Engenharia, Arquitetura e Agronomia sob a ART de Nº 182860, datada de 06/02/2003.

Nesta obra foram executados os seguintes serviços, abaixo relacionados:

1 – Infraestrutura de escavação manual de valas de fundação;
2 – Alvenaria em pedra argamassada;
3 – Alvenaria de ½ vez para arquibancadas;
4 – Alvenaria de 1 vez para embasamento;
5 – Alvenaria de ½ para paredes dos vestiários e muretas;
6 – Lastro de concreto simples com 10cm de espessura no traço 1:4:8;
7 – Coberta em telha de canal com madeiramento e estrutura metálica;
8 – Laje pré-moldada e forro plana;
– Estrutura de radier colunas e cintas de amarracão;

SERVIÇO REGISTRAL NOBRE COELHO
Veronica Dantas Maciel Nobre Coelho - TITULAR / Christiane Morais de Souza - ESCREVENTE
R. Maria Cavalcante de Alencar - 41 - Centro - CEP: 58906-000 - Cajazeiras - PB - Email: [illegible] - Tel.: (083) [illegible]

AUTENTICAÇÃO

Autentico a(s) presente(s) cópia(s), reprodução fiel do(s) original(is).
Dou fé.

CARTÓRIO AZEVÊDO BASTOS 1º OFÍCIO DE REGISTRO CIVIL DAS PESSOAS NATURAIS E TABELIONATO DE NOTAS – Código CNJ 06.471-0
Av. Presidente Epitácio Pessoa 748 - João Pessoa-PB - CEP 58.030-00 - www.azevedobastos.not.br - Tel.: (83) [illegible] - Fax: (83) [illegible]

Autenticação Digital

De acordo com os artigos 1º, 3º e 7º inc. VIII, 41 e 52 da Lei Federal 8.935/1994 e Art. 6 inc. XII da Lei Estadual 6.721/2008 autentico a presente imagem digitalizada, reprodução fiel do documento apresentado e conferido neste ato. O referido é verdade. Dou fé

Cód. Autenticação: 309916081911145230261-2; Data: 16/08/2019 11:56:02

Selo Digital de Fiscalização Tipo Normal C: AIX26492-JTIU;
Valor Total do Ato: R$ 4,42
Confira os dados do ato em: https://selodigital.tjpb.jus.br

Valter Azevêdo de Miranda Cavalcanti
Tabelião

COVALE CONST. E SERVIÇOS EIRELI
CNPJ: 11.170.603/0001-58
PAG 263 /

Prefeitura Municipal de Bernardino Batista

CNPJ 01.621.539/0001-20

Rua Ednete Abrantes de Abreu, s/n, Bernardino Batista-PB – CEP 58922-000.

10 – Aterro compactado;
11 – Concreto para fundação;
12 – Concreto armado para vigas, cintas e pilares;
13 – Instalação hidro-sanitário e perfuração de poço artesiano;
14 – Instalação elétrica, inclusive postes de concreto armado duplo "T";
15 – Revestimento, casquilho, massa única, chapisco e azulejo;
16 – Assentamento de azulejo branco de 1ª de 15x15cm;
17 – Pavimentação, piso em granilite, com junta dilatação de plástico, assentada em base de concreto armado com espessura de 8cm;
18 – Pavimentação, piso em granilite, cerâmica, mosaico e paralelepípedos;
19 – Pintura em tinta lavável, esmalte sintético e cal;
20 – Instalação de linhas telefônicas;
21 – Esquadrias, assentamentos de portas e portões de ferro em tubo galvanizado;
22 – Combogós cerâmicos;
23 – Pintura demarcatória da quadra;
24 – Assentamento de alambrado em tubos galvanizados em 2" de diâmetro;

Bernardino Batista, 10 de Julho de 2003.

Prefeito Municipal

SERVIÇO REGISTRAL NOBRE COELHO
AUTENTICAÇÃO
a(s) presente(s) cópia(s), reprodução fiel do(s) original(is).
PB 24 MAR. 2019
OFICIAL / ESCREVENTE

CARTÓRIO AZEVÊDO BASTOS 1º OFÍCIO DE REGISTRO CIVIL DAS PESSOAS NATURAIS E TABELIONATO DE NOTAS
Autenticação Digital
Cód. Autenticação: 30991608191145230261-3; Data: 16/08/2019 11:56:02
Selo Digital de Fiscalização Tipo Normal C: AIX26491-EUZZ.
Valor Total do Ato: R$ 4,42
Confira os dados do ato em: https://selodigital.tjpb.jus.br
Titular

REPÚBLICA FEDERATIVA DO BRASIL
ESTADO DA PARAÍBA
CARTÓRIO AZEVÊDO BASTOS
FUNDADO EM 1888
PRIMEIRO REGISTRO CIVIL DE NASCIMENTO E ÓBITOS E PRIVATIVO DE CASAMENTOS, INTERDIÇÕES E TUTELAS DA COMARCA DE JOÃO PESSOA

Av. Epitácio Pessoa, 1145 Bairro dos Estados 58030-00, João Pessoa PB
Tel.: (83) 3244-5404 / Fax: (83) 3244-5484
http://www.azevedobastos.not.br
E-mail: cartorio@azevedobastos.not.br

COVALE CONST. E SERVIÇOS EIRELI
CNPJ: 11.170.003/0001-58
PAG 264

DECLARAÇÃO DE SERVIÇO DE AUTENTICAÇÃO DIGITAL

O Bel. Válber Azevêdo de Miranda Cavalcanti, Oficial do Primeiro Registro Civil de Nascimentos e Óbitos e Privativo de Casamentos, Interdições e Tutelas com atribuição de autenticar e reconhecer firmas da Comarca de João Pessoa Capital do Estado da Paraíba, em virtude de Lei, etc...

DECLARA para os devidos fins de direito que, o documento em anexo identificado individualmente em cada Código de Autenticação Digital[1] ou na referida sequência, foi autenticado de acordo com as Legislações e normas vigentes[3].

DECLARO ainda que, para garantir transparência e segurança jurídica de todos os atos oriundos da atividade Notarial e Registral no Estado da Paraíba, foi instituído pela da Lei Nº 10.132, de 06 de novembro de 2013, a aplicação obrigatória de um Selo Digital de Fiscalização Extrajudicial em todos os atos de notas e registro, composto de um código único (por exemplo: Selo Digital: ABC12345-X1X2) e dessa forma, cada autenticação processada pela nossa Serventia pode ser verificada e confirmada tantas vezes quanto for necessário através do site do Tribunal de Justiça do Estado da Paraíba, endereço https://corregedoria.tjpb.jus.br/selo-digital/

A autenticação digital do documento faz prova de que, na data e hora em que ela foi realizada, a empresa COVALE CONSTRUÇÕES E SERVIÇOS EIRELI tinha posse de um documento com as mesmas características que foram reproduzidas na cópia autenticada, sendo da empresa COVALE CONSTRUÇÕES E SERVIÇOS EIRELI a responsabilidade, única e exclusiva, pela idoneidade do documento apresentado a este Cartório.

Esta DECLARAÇÃO foi emitida em **29/05/2020 11:35:29 (hora local)** através do sistema de autenticação digital do Cartório Azevêdo Bastos, de acordo com o Art. 1º, 10º e seus §§ 1º e 2º da MP 2200/2001, como também, o documento eletrônico autenticado contendo o Certificado Digital do titular do Cartório Azevêdo Bastos, poderá ser solicitado diretamente a empresa **COVALE CONSTRUÇÕES E SERVIÇOS EIRELI** ou ao Cartório pelo endereço de e-mail autentica@azevedobastos.not.br

Para informações mais detalhadas deste ato, acesse o site https://autdigital.azevedobastos.not.br e informe o *Código de Consulta desta Declaração.*

A consulta desta Declaração estará disponível em nosso site.

[1]Código de Autenticação Digital: 30991608191145230261-1 30991608191145230261-3
[2]Legislações Vigentes: Lei Federal nº 8.935/94, Lei Federal nº 10.406/2002, Medida Provisória nº 2200/2001, Lei Federal nº 13.105/2015, Lei Estadual nº 8.721/2008, Lei Estadual nº 10.132/2013 e Provimento CGJ Nº 003/2014.

O referido é verdade, dou fé.

CHAVE DIGITAL

00005b1d734fd94f057f2d69fe6bc05b9660cb472713caa8f09c711d5bec90abebdf5afa5d443536c035dd2fedae9480f398b83039cd729988245403af0ac924b23f52202479e957b9bada847c1175d7

Presidência da República
Casa Civil
Medida Provisória Nº 2.200-2, de 24 de agosto de 2001.
ICP Brasil

COVALE CONST. E SERVIÇOS EIRELI
CNPJ: 11.170.603/0001-58
PAG. 265 /

GOVERNO DO ESTADO DA PARAÍBA
Departamento de Estradas de Rodagem
Diretoria Superintendente

VISTO:

Este documento cujo teor é de responsabilidade do emitente faz parte da Certidão de Acervo Técnico nº 319/2007, emitida em 17/07/07 excluindo-se o (s) item(ns) que não seja(m) da competência do profissional cujo nome consta no texto.
João Pessoa, 13 de Agosto de 2007

Engª Civil Mª Inêz Damasceno Mafra Cajú
RNP 150080299 - Mat. 142-2

Certidão nº 005/2007-DS

CERTIFICO, em cumprimento ao despacho do Sr. Diretor Superintendente, constante no Processo nº 2972/06-DER/PB, e em atenção ao que requereu a CONSTRUTORA ELETROLANE – CONSTRUÇÕES E SERVIÇOS LTDA, estabelecida à Rua Nabor Meira, 06 – sala 02 – 1° andar – Sousa/PB, inscrita no CNPJ sob o n° 01699.102/0001-00, para fins de Acervo Técnico, **QUE** a referida firma titular do Contrato n° PJ – 062/04, executou os serviços de conservação rotineira nas PBs 382 e 356; trechos Entr. PBT 372/São José de Caiana, Entr PB 361/Aguiar e a PBT 361/Pedra Branca respectivamente no período de 24/10/2004 a 30/06/2005. O valor do contrato da obra foi de R$ 170.805,60 (cento e setenta mil, oitocentos e cinco reais, sessenta centavos) e o valor faturado foi de R$ 158.009,18 (cento e cinqüenta e oito mil nove reais e dezoito centavos). Os serviços a seguir discriminados foram executados sob a responsabilidade técnica do engenheiro Francisco Pereira de Sousa: Rod. PB – 356, trecho Entr PBT 361/Pedra Branca – 01.100.21 – Esc. Carga e descarga de mat. 1ª categ. 300,00 m³; 01.401.01 – Revestimento primário, excl. apenas transp. 2.931,00 m³; 01.510.00 – Compactação de aterro 95% P.N. – 250,00 m³; 01.999.04 – Transporte de solo/areia em C.B. – 16.075,91 tx km. Rod. PB-366, trecho Entr. PBT 361/Aguiar – 01.100.21 – Esc. Carga e descarga de mat. 1ª categoria – 1.368,00 m³; 01.401.01 – Revestimento primário, excl. apenas transporte – 6.030,00 m³; 01.510.00 – Compactação de aterro 95% P.N. – 1.140,00 m³; 01.999.04 – transporte de solo/areia em C.B. 37.638,00 m³. Rod. PB – 382, trecho Entr PB 372/S.J. de Caiana – 01.100.21 – Esc. E transp. De mat. De 1ª categ. Até 50 m c/ trator 608,00 m³; 01.100.21 – Esc. Carga e descarga de mat. De 1ª categoria 2.574,00 m³; 01.401.01 – Revestimento primário, excl. apenas transporte – 7.655,96 m³. E, para constar, eu ANA VERÔNICA A DE A PENTEADO, digitei a presente Certidão sem emendas, rasuras ou entrelinhas, aos oito dias do mês de agosto de dois mil e sete, que vai por mim assinada e visada pelo engenheiro INÁCIO BENTO DE MORAIS JÚNIOR, Diretor Superintendente do Departamento de Estradas de Rodagem do Estado da Paraíba. ////////////////////////

CARTORIO AZEVÊDO BASTOS 1º OFICIO DE REGISTRO CIVIL DAS PESSOAS NATURAIS E TABELIONATO DE NOTAS
Autenticação Digital
Cód. Autenticação: 309913031908590202222-2; Data: 13/08/2019 09:05:03
Selo Digital de Fiscalização Tipo Normal C: AX14850-SDWI;
Valor Total do Ato: R$ 4,42
Confira os dados do ato em: https://seloidigital.tjpb.jus.br

COVALE CONST. E SERVIÇOS EIRELI
CNPJ: 11.170.603/0001-58
PAG 266

GOVERNO DO ESTADO DA PARAÍBA
SECRETARIA DA INFRA-ESTRUTURA
SUPERINTENDÊNCIA DE OBRAS DO PLANO DE DESENVOLVIMENTO DO ESTADO

ATESTADO DE CAPACIDADE TÉCNICA

Atestamos, para os devidos fins de Participação em Concorrência Pública e, de acordo com as informações contidas no Processo da SUPLAN nº210/2006, que a Eletrolane – Construções e Serviços Ltda, com Sede na cidade de Sousa, Estado da Paraíba, à Rua Nabor Meira, 05 – Sala 02 – 1º Andar, Inscrita no C.G.C. nº 01.699.102/0001-00, representada neste ato pelo seu responsável Técnico FRANCISCO PEREIRA DE SOUSA, Engenheiro Civil, CREA nº 2637-D/RN, executou para o Governo do Estado da Paraíba, através da Superintendência de Obras do Plano de Desenvolvimento do Estado – SUPLAN, observando as Especificações Técnicas.

OBRA: DRENAGEM URBANA NA CIDADE DE BONITO DE SANTA FÉ/PB

CONTRATO: PJC 55/04

ORDEM DE SERVIÇO: 31/04 DE 12.08.04

PRAZO DE EXECUÇÃO: 150 dias

VALOR DO CONTRATO: RS 139.893,00(VALOR MEDIDO RS 97.094,82)

Este documento cujo teor é de responsabilidade do emitente faz parte da Certidão de Acervo Técnico nº 313 /2001, emitida em 17/07/01 excluindo-se o (s) item(ns) que não seja(m) da competência do profissional cujo nome consta no texto.
João Pessoa, 17 de JULHO de 2001
Engº Civil Dr. Ineldo Damasceno Mafra Cajú
CNP 1.500.102.899 - Mat. 142-2

ESPECIFICAÇÕES TÉCNICAS: SERVIÇOS PRELIMINARES: Limpeza e raspagem do terreno – 3.776,18m²; Locação e nivelamento da obra – 585,91m; Licenças e taxas – 1,00 und; Confecção e Instalação de placa(s) identificadora(s) da obra – 12,00 m²; Instalação do canteiro de obras – 1,00 und; Mobilização e desmobilização de equipamentos – 1,00 und; PAVIMENTAÇÃO: Meio fio granítico rejuntado com argamassa 1:3(cimento e areia) – 1.076,57m; Revestimento em paralelepípedo inclusive colchão de areia rejuntado no traço 1:3(cimento e areia) – 3.776,18m²; DRENAGEM: Pintura de meio-fio à cal(2 demãos) – 146,47m². Outrossim, atestamos que os serviços foram executados dentro das normas e especificações técnicas exigidas.

João Pessoa, 29 de junho de 2006.

SUPLAN
Fernando Antônio Dias
Engº Civil - CREA 694 - D 16ª Região
Diretor Técnico

Engº José Galdino
CREA 4659-D/PE
Chefe Div. 6ª Const. e Conserva

CARTORIO AZEVÊDO BASTOS 1º OFÍCIO DE REGISTRO CIVIL DAS PESSOAS NATURAIS 2º TABELIONATO DE NOTAS - Campina Grande - PB
Autenticação Digital
Cód. Autenticação: 309913081908590202223-3; Data: 13/08/2019 09:05:03
Selo Digital de Fiscalização Tipo Normal C: AUX14849-UCLF;
Valor Total do Ato: R$ 4,42
Confira os dados do ato em: https://selodigital.tjpb.jus.br

COVALE CONST. E SERVIÇOS EIRELI
CNPJ: 11.170.603/0001-58
PAG 261

GOVERNO DO ESTADO DA PARAÍBA
Departamento de Estradas de Rodagem
Diretoria Superintendente

VISTO:

Certidão nº 006/2007-DS

CERTIFICO, em cumprimento ao despacho do Sr. Diretor Superintendente, constante no Processo nº 2971/06-DER/PB, e em atenção ao que requereu a CONSTRUTORA ELETROLANE – CONSTRUÇÕES E SERVIÇOS LTDA, estabelecida à Rua Nabor Meira, 06 – sala 02 – 1º andar – Sousa/PB, inscrita no CNPJ sob o nº 01699.102/0001-00, para fins de Acervo Técnico, **QUE** a referida firma titular do Contrato nº PJ – 045/05, executou os serviços de melhoramento do corpo estradal da PB – 382, trecho São José de Caiana/Serra Grande/Entr. PB 384/Entr PB 400 (S. José de Piranhas), no período de 20/09/05 à 30/11/2005. O valor do Contrato da obra foi de R$ 149.361,59 (cento e quarenta e nove mil, trezentos e sessenta e um reais e cinqüenta e nove centavos), e o valor faturado foi no mesmo valor citado anteriormente. Os serviços a seguir discriminados foram executados sob a responsabilidade técnica do Engº Francisco Pereira de Sousa: TERRAPLENAGEM – 01.100.01 – Escavação e transporte de material de 1ª categoria até 50 m c/ trator – 680 m³; 01.100.21 – Escavação, carga e descarga de material de 1ª categoria – 2.190 m³; 01.401.01 – Revestimento primário excl. apenas transporte – 14.035 m³; 01.510.00 – Compactação de aterro 95% P.N. – 1.645 m³; 01.999.04 – Transporte de solo/areia em C.B. – 60.510 t.km; DRENAGEM – 04.100.03 – Fornecimento e assentamento de tubo de concreto D = 1,0 m – 14 m – 04.111.02 – Extremidade de BDTC D = 1,0 m – 2,0 ud ; 04.349.02 – Alvenaria de Pedra argamassada (comercial) – 14 m³. E, para constar, eu ANA VERÔNICA A DE A PENTEADO, digitei a presente Certidão sem emendas, rasuras ou entrelinhas, aos oito dias do mês de agosto de dois mil e sete, que vai por mim assinada e visada pelo engenheiro INÁCIO BENTO DE MORAIS JÚNIOR, Diretor Superintendente do Departamento de Estradas de Rodagem do Estado da Paraíba.

Ana Verônica A A Penteado ////////////////////////

Este documento cujo teor é de responsabilidade do emitente faz parte da Certidão de Acervo Técnico nº 315/2007, emitida em 17/07/07 excluindo-se o (s) item(ns) que não seja(m) da competência do profissional cujo nome consta no texto.

João Pessoa, 13 de Agosto de 2007

Eng. Civil Drª Inêz Damasceno Mafra Cajú
CRNP 1500302939 - Mat. 142-2

CARTÓRIO AZEVÊDO BASTOS 1º OFÍCIO DE REGISTRO CIVIL DAS PESSOAS NATURAIS E TABELIONATO DE NOTAS - CNS/CP CNJ 24.377-4
Autenticação Digital
Cód. Autenticação: 309913081908590202224; Data: 13/08/2019 09:05:03
Selo Digital de Fiscalização Tipo Normal C: AUX14848-E1B0;
Valor Total do Ato: R$ 4,42
Confira os dados do ato em: https://selodigital.tjpb.jus.br

COVALE CONST. E SERVIÇOS EIRELI
CNPJ: 11.170.603/0001-58
PAG 268 /

SECRETARIA DA INFRA-ESTRUTURA
DEPARTAMENTO DE ESTRADAS DE RODAGEM DA PARAÍBA
DIVISÃO DE CONSERVAÇÃO E MELHORAMENTO

DER-PB

TERMO DE RECEBIMENTO DE SERVIÇOS

A Engenheira infra-assinado, Maria do Socorro Chaves Ribeiro, declara para os devidos fins que foram executados os serviços pela Eletrolane Construções e Serviços Ltda, de acordo com o processo nº 0734/05, constituindo objeto dos serviços a Conservação Rotineira da PB-361, trecho:Diamante/ Ibiara, de acordo com medição final em anexo e fiscalizada pelo Engenheiro Domingos Marques Neto (RR/Itaporanga).

Os serviços de Conservação Rotineira abaixo relacionados, são de responsabilidade do Sr. Francisco Pereira de Sousa, CREA 2637/D-RN.

SERVIÇOS DE CONSERVAÇÃO ROTINEIRA

Rod. PB-361, Trecho: Diamante / Ibiara

01.000.06	Destocamento manual de árvore, c/diâm. <30cm	131,00	Ud
01.000.03	Roçada manual - 3,0m para cada lado	11,58	Há
04.999.28	Limpeza manual de calhas	1.050,00	m
04.999.03	Limpeza manual de sarjeta e meio fio	11.930,00	m

Engª Civil Maria do Socorro Chaves Ribeiro
Chefe da DCM

Este documento cujo teor é de responsabilidade do emitente faz parte da Certidão de Acervo Técnico nº 313/2007, emitida em 17/07/07 excluindo-se o (s) item(ns) que não seja(m) da competência do profissional cujo nome consta no texto.
João Pessoa, 17 de JULHO de 2007
Maria Inêz Cajú
Engª Civil Maria Inêz Damasceno Mafra Cajú
RNP 15003/2999 - Mat. 142-2

CARTÓRIO AZEVÊDO BASTOS 1º OFÍCIO DE REGISTRO CIVIL DAS PESSOAS NATURAIS E TABELIONATO DE NOTAS - Código CNJ 16.877-9
Autenticação Digital
Cód. Autenticação: 309913081908590202225; Data: 13/08/2019 09:05:00
Selo Digital do Fiscalização Tipo Normal C: AIX14847-PQOW;
Valor Total do Ato: R$ 4,42
Valter Aparício de Moraes Carvalho
Tabelião
Confira os dados do ato em: https://selodigital.tjpb.jus.br

COVALE CONST. E SERVIÇOS EIRELI
CNPJ: 11.170.603/0001-58
PAG 265 /

SECRETARIA DA INFRA-ESTRUTURA
DEPARTAMENTO DE ESTRADAS DE RODAGEM DA PARAÍBA
DIVISÃO DE CONSERVAÇÃO E MELHORAMENTO

DER-PB

TERMO DE RECEBIMENTO DE SERVIÇOS

A Engenheira infra-assinado, Maria do Socorro Chaves Ribeiro, declara para os devidos fins que foram executados os serviços pela Eletrolane Construções e Serviços Ltda, de acordo com o processo nº 043305, constituindo objeto dos serviços a Conservação Rotineira da PB-361, trecho: Boa Ventura /Diamante, de acordo com medição final em anexo e fiscalizada pelo Engenheiro Domingos Marques Neto (RR/Itaporanga).

Os serviços de Conservação Rotineira abaixo relacionados, são de responsabilidade do Sr. Francisco Pereira de Sousa, CREA 2637/D-RN.

SERVIÇOS DE CONSERVAÇÃO ROTINEIRA

Rod. PB-361, Trecho: Boa Ventura/ Diamante

01.000.06	Destocamento manual de árvore, c/diâm. <30cm	140,00	Ud
01.000.03	Roçada manual - 3,0m para cada lado	3,73	Há
04.999.28	Limpeza manual de calhas	534,00	m
04.999.03	Limpeza manual de sarjeta e meio fio	3.647,00	m
04.999.12	Pintura de banquetas à cal (2 demãos)	2.595,00	m
04.999.13	Pintura de sarjetas à cal (2 demãos)	120,18	m²

Engª Civil Maria do Socorro Chaves Ribeiro
Chefe da DCM

Este documento cujo teor é de responsabilidade do emitente faz parte da Certidão de Acervo Técnico nº 319/2007, emitida em 17/07/07 excluindo-se o (s) item(ns) que não seja(m) da competência do profissional cujo nome consta no texto.
João Pessoa, 17 de JULHO de 2007

Engª Civil Mª Inêz Damasceno Maia Cajú
RNP 180030299 - Mat. 142-2

CARTÓRIO AZEVÊDO BASTOS 1º OFÍCIO DE REGISTRO CIVIL DAS PESSOAS NATURAIS E TABELIONATO DE NOTAS - Código CNJ 06.675-0
Autenticação Digital
Cód. Autenticação: 309913081908590202226; Data: 13/08/2019 09:05:03
Selo Digital da Fiscalização Tipo Normal C: AIX14846-CORM;
Valor Total do Ato: R$ 4,42
Confira os dados do ato em: https://selodigital.tjpb.jus.br

REPÚBLICA FEDERATIVA DO BRASIL
ESTADO DA PARAÍBA
CARTÓRIO AZEVÊDO BASTOS
FUNDADO EM 1888
PRIMEIRO REGISTRO CIVIL DE NASCIMENTO E ÓBITOS E PRIVATIVO DE CASAMENTOS, INTERDIÇÕES E TUTELAS DA COMARCA DE JOÃO PESSOA

Av. Epitácio Pessoa, 1145 Bairro dos Estados 58030-00, João Pessoa PB
Tel.: (83) 3244-5404 / Fax: (83) 3244-5484
http://www.azevedobastos.not.br
E-mail: cartorio@azevedobastos.not.br

COVALE CONST. E SERVIÇOS EIRELI
CNPJ: 11.170.603/0001-58
FNS 210

DECLARAÇÃO DE SERVIÇO DE AUTENTICAÇÃO DIGITAL

O Bel. Válber Azevêdo de Miranda Cavalcanti, Oficial do Primeiro Registro Civil de Nascimentos e Óbitos e Privativo de Casamentos, Interdições e Tutelas com atribuição de autenticar e reconhecer firmas da Comarca de João Pessoa Capital do Estado da Paraíba, em virtude de Lei, etc...

DECLARA para os devidos fins de direito que, o documento em anexo identificado individualmente em cada Código de Autenticação Digital[1] ou na referida sequência, foi autenticado de acordo com as Legislações e normas vigentes[2].

DECLARO ainda que, para garantir transparência e segurança jurídica de todos os atos oriundos da atividade Notarial e Registral no Estado da Paraíba, foi instituído pela da Lei Nº 10.132, de 06 de novembro de 2013, a aplicação obrigatória de um Selo Digital de Fiscalização Extrajudicial em todos os atos de notas e registro, composto de um código único (por exemplo: Selo Digital: ABC12345-X1X2) e dessa forma, cada autenticação processada pela nossa Serventia pode ser verificada e confirmada tantas vezes quanto for necessário através do site do Tribunal de Justiça do Estado da Paraíba, endereço https://corregedoria.tjpb.jus.br/selo-digital/

A autenticação digital do documento faz prova de que, na data e hora em que ela foi realizada, a empresa COVALE CONSTRUÇÕES E SERVIÇOS EIRELI tinha posse de um documento com as mesmas características que foram reproduzidas na cópia autenticada, sendo da empresa COVALE CONSTRUÇÕES E SERVIÇOS EIRELI a responsabilidade, única e exclusiva, pela idoneidade do documento apresentado a este Cartório.

Esta DECLARAÇÃO foi emitida em **29/05/2020 11:37:56 (hora local)** através do sistema de autenticação digital do Cartório Azevêdo Bastos, de acordo com o Art. 1º, 10º e seus §§ 1º e 2º da MP 2200/2001, como também, o documento eletrônico autenticado contendo o Certificado Digital do titular do Cartório Azevêdo Bastos, poderá ser solicitado diretamente a empresa **COVALE CONSTRUÇÕES E SERVIÇOS EIRELI** ou ao Cartório pelo endereço de e-mail autentica@azevedobastos.not.br

Para informações mais detalhadas deste ato, acesse o site https://autdigital.azevedobastos.not.br e informe o *Código de Consulta desta Declaração.*

A consulta desta Declaração estará disponível em nosso site.

[1]Código de Autenticação Digital: 30991308190859020222-1 30991308190859020222-6
[2]Legislações Vigentes: Lei Federal nº 8.935/94, Lei Federal nº 10.406/2002, Medida Provisória nº 2200/2001, Lei Federal nº 13.105/2015, Lei Estadual nº 8.721/2008, Lei Estadual nº 10.132/2013 e Provimento CGJ N° 003/2014.

O referido é verdade, dou fé.

CHAVE DIGITAL

00005b1d734fd94f057f2d69fe6bc05b9660cb472713caa8f09c711d5bec90ab45100486b71b39aac21cb86dcb86264634094bc7f932821f6305b58cc04988c4b23f52202479e957b9bada847c1175d7

Presidência da República
Casa Civil
Medida Provisória Nº 2.200-2, de 24 de agosto de 2001.

ICP Brasil

COVALE CONST. E SERVIÇOS EIRELI
CNPJ: 11.170.603/0001-58
PAG 211

CREA-PB
Conselho Regional de Engenharia, Arquitetura e Agronomia da Paraíba

CERTIDÃO DE ACERVO TÉCNICO Nº 239/2007

Em decorrência do pedido protocolado sob o nº 2552/2007, datado de 25.05.2007, em que o Engº Civil **FRANCISCO PEREIRA DE SOUZA**, CREA 2637-D/RN, visto nº 2757, solicita certidão de acervo técnico para FINS DE LICITAÇÕES PÚBLICAS, CERTIFICO que o referido profissional EXECUTOU os serviços registrados neste Conselho conforme a(s) ART(s) nº(s): **ART 2010000002637000431 5** – execução dos serviços de 131 módulos sanitários (melhorias sanitárias) em casas populares no Distrito de Viana – Prefeitura Municipal de Bonito de Santa Fé – Casas Populares – Distrito de Viana – Bonito de Santa Fé/PB. CERTIFICO AINDA, que o acervo técnico da firma **ELETROLANE CONSTRUÇÕES LTDA**, registro nº 3534-EM/PB, é representado pelo acervo técnico do profissional acima mencionado, enquanto ele for responsável técnico da referida firma, conforme art. 4º da Resolução 317, de 31/10/86, do CONFEA; e que o(s) atestado(s) apresentados pelo interessado, emitido(s) pel(os)(as) **PREFEITURA MUNICIPAL DE BONITO DE SANTA FÉ**, fica(m) vinculado(s) a esta certidão, excluindo-se os serviços que não sejam da competência do profissional. A veracidade das informações contidas no(s) atestado(s) é da responsabilidade exclusiva do emitente. E nada mais havendo a certificar, eu, Engenheira Civil MARIA INÊZ DAMASCENO MAFRA CAJÚ, CREA nº 1500802999, servidora deste CREA-PB, matrícula nº 142-2, emiti a presente Certidão, que vai assinada por mim e pelo Engenheiro Civil CORJESU PAIVA DOS SANTOS, CREA nº 1601338066, Superintendente, por delegação do Presidente deste Conselho, Engenheiro Civil PAULO LAÉRCIO VIEIRA, CREA nº 1600758371, outorgada pela Portaria nº 28/2006.**********

****

****

****

João Pessoa, 28 de maio de 2007

CONSELHO REGIONAL DE ENGENHARIA, ARQUITETURA E AGRONOMIA - CREA/PB
Engº Civil Corjesu Paiva dos Santos
CREA: 1601338066 - DIRETOR SUPERINTENDENTE

CONSELHO REGIONAL DE ENGENHARIA, ARQUITETURA E AGRONOMIA - CREA/PB
Engª Civil Mª Inêz Damasceno Mafra Cajú
RNP 1500802999 - Mat. 142-2

CARTÓRIO AZEVÊDO BASTOS 1º OFÍCIO DE REGISTRO CIVIL DAS PESSOAS NATURAIS E TABELIONATO DE NOTAS – Código CNJ 00 870-0
Autenticação Digital
Cód. Autenticação: 30991508191732120598-1; Data: 15/08/2019 17:32:43
Selo Digital de Fiscalização Tipo Normal C: AIX24846-PL2L; Valor Total do Ato: R$ 4,42
Confira os dados do ato em: https://selodigital.tjpb.jus.br

COVALE CONST. E SERVIÇOS EIRELI
CNPJ: 11.170.603/0001-58
PAG 272 /

Este documento cujo teor é de responsabilidade do emitente faz parte da Certidão de Acervo Técnico nº 331 /2004, emitida em 26/05/07 excluindo-se o (s) item(ns) que não seja(m) da competência do profissional cujo nome consta no texto.

ESTADO DA PARAÍBA
Prefeitura Municipal de Bonito de Santa Fé
CNPJ: 08.924.037/0001-18 - Avenida Prefeita Áurea Dias de Almeida, 228 - Centro

João Pessoa, 08 de agosto de 2004

Engª Civil Mª Inêz Damasceno Mafra Cajú
RNP 1500802899 - Mat. 142-2

ATESTADO DE CAPACIDADE TÉCNICA

Atestamos para fins que se fizerem necessários que a empresa **ELETROLANE – CONSTRUÇÕES E SERVIÇOS LTDA, CNPJ:** 01.699.102/0001-00, registrado no CREA nº 3534-EM/PB, localizada a Rua Nabor Meira, nº 05, Sala 02, 1º Andar – Centro, Sousa, Estado da Paraíba, pelo seu representante legal e Responsável Técnico, Engenheiro Civil **FRANCISCO PEREIRA DE SOUSA**, com CREA N.º 2637-D-RN, executou e concluiu com eficiência pela Prefeitura Municipal de Bonito de Santa Fé – PB, **os serviços de construção de 131 (cento e trinta e um) módulos sanitários (melhorias sanitária) na localidade das casas populares do Distrito de Viana de Bonito de Santa Fé - Paraíba**, dentro das normas e especificações e prazo exigidos nos projetos, esta obra encontra-se registrada na Inspetoria Regional de Cajazeiras, sob ART N.º 20100000026370004315.

PLANILHA DE QUANTITATIVOS

CONSTRUÇÃO DE 131 (CENTO E TRINTA E UM) MÓDULOS SANITÁRIOS "TIPO 1" (MELHORIAS SANITÁRIAS DOMICILIARES), BONITO DE SANTA FÉ – PARAÍBA.

ITEM	DESCRIÇÃO	UNIDADE	QUANTIDADE
01.00.00	**Serviços Preliminares**		
01.01.00	Locação simples de construção sem gabarito de madeira	M²	2,55
01.02.00	Placa Indicativa da Obra	Vb	1,00
01.03.00	Escavação manual em solo ate 2,00 de profundidade	m³	0,696
02.00.00	**Fundações**		
02.01.00	Pedra calcarea dobrada de tijolos cerâmicos de 6 furos	m²	0,696
03.00.00	**Radier (Bandrame)**		
03.01.00	Alvenaria dobrada de tijolos cerâmicos de 06 furos	m²	1,16
04.00.00	**Movimento de Terra**		
04.01.00	Aterro manual com material proveniente da escavação (caixão)	m³	1,48
05.00.00	**Pavimentação**		
05.01.00	Concreto simples traço 1:2:3 (cimento e areia lavada grossa e brita 1), com espessura de 0,5m	m³	0,077
05.02.00	Piso cimentado liso traço 1:3 (cimento, areia lavada média esp=2,0cm	m²	1,68
06.00.00	**Alvenaria de Vedação**		
06.01.00	Alvenaria singela de blocos cerâmicos furados	m²	10,22

CARTÓRIO AZEVÊDO BASTOS 1º OFÍCIO DE REGISTRO CIVIL DAS PESSOAS NATURAIS E TABELIONATO DE NOTAS – Código CNJ 06 670-9
Autenticação Digital
Cód. Autenticação: 309915081917321205 98-2; Data: 15/08/2019 17:32:43
Selo Digital de Fiscalização Tipo Normal C: AIX24845-M7GT; Valor Total do Ato: R$ 4,42
Confira os dados do ato em: https://selodigital.tjpb.jus.br

Este documento cujo teor é de responsabilidade do emitente faz parte da Certidão de Acervo Técnico nº 237 /2001, emitida em 28 /05 /01 excluindo-se o (s) item(ns) que não seja(m) da competência do profissional cujo nome consta no texto.

ESTADO DA PARAÍBA
Prefeitura Municipal de Bonito de Santa Fé
CNPJ: 08.924.037/0001-18 - Avenida Prefeita Áurea Dias de Almeida, 228 – Centro

João Pessoa, 28 de maio de 2001

Engª Civil Mª Inêz Damasceno Maia Cajú
RNP 1500002999 - Mat. 142-7

07.00.00	**Revestimento de Parede**		
07.01.00	Chapisco de parede traço 1:3 (cimento e areia lavada media)esp=0,5cm	m²	20,44
07.02.00	Reboco de parede massa única traço 1:2:4 (cimento, areia lavada media arenoso), esp=-2,0cm	m²	20,44
08.00.00	**Cobertura**		
08.01.00	Madeiramento para telha colonial, tipo canal	m²	4,39
08.02.00	Telhamento com telha telha colonial, tipo canal	m²	4,39
09.00.00	**Esquadrias de Madeira**		
09.01.00	Porta em réguas de madeira macheadas, de 0,60m x 2,10m	Ud	1,00
10.00.00	**Instalações Hidraulicas**		
10.01.00	Ponto de água fria embutido, para chuveiro (inclusive este), caixa de descarga e lavatório, em tubos de pvc rígido dn 25 E/ou ¾", inclusive conecções e alimentação (10m)	Ud	1,00
11.00.00	**Instalações Sanitárias**		
11.01.00	Ponto de esgoto para vaso sanitário em tubos e conecções de pvc dn 100, ate st (1,50)	Ud	1,00
11.02.00	Ponto de esgoto para caixa sinfonada, inclusive esta, com tubo e joelhos PVC DN 50, ate o ST (1,50), inclusive tubo de ventilação DN 50	Ud	1,00
12.00.00	**Louças e Acessórios Sanitários**		
12.01.00	Vaso sanitário de louça, conj. Cromado de fixação, chuveiro assento plástico, tubo de descida ext.com curva para cx, de descarga e espude / bolsa	Ud	1,00
12.02.00	Lavatório plástico, inclusive acessórios	Ud	1,00
13.00.00	**Pia de Cozinha**		
13.01.00	Alvenaria singela de bloco cerâmico furado	m²	0,96
13.02.00	Chapisco de parede única traço 1:3 (cimento e areia lavada media) esp=0,5cm	m²	1,92
13.03.00	Reboco de parede massa única traço 1:2:4 (cimento e areia lavada media e arenoso)esp=2,0cm	m²	1,92
13.04.00	Concreto simples traço 1:3:4 (cimento, areia lavada grossa e brita 1), piso de 1,20m x 1,20m x 0,05m	m³	0,07
13.05.00	Piso cimentado liso traço 1:3 (cimento e areia lavada media) esp=2,0cm (1,20m x 1,20m)	m²	1,44
13.06.00	Ponto de água fria embutido, para pia de cozinha, com tubo de conecções em pvc rígido DN 25	Vb	1,00
13.07.00	Pia para cozinha, em marmorite, com torneira em pvc de ¾" válvula e caixa de gordura pré-moldada em concreto	Ud	1,00
13.08.00	Pintura com tinta mineral solúvel em água, duas demãos	m²	1,92

CARTÓRIO AZEVÊDO BASTOS 1º OFÍCIO DE REGISTRO CIVIL DAS PESSOAS NATURAIS E TABELIONATO DE NOTAS - Código CNJ 08 412 0
Autenticação Digital
De acordo com os artigos 11, 3º e 7º inc. V §1, 41 e 52 da Lei Federal 8.935/1994 e Art. 6 inc. XII da Lei Estadual 8.724/2008 autentico a presente imagem digitalizada, reprodução fiel do documento apresentado e conferido nesta ato. O reconhecimento de firma e autenticidade. Dou fé.
Cód. Autenticação: 30991508191732120598-3; Data: 15/08/2019 17:32:43
Selo Digital de Fiscalização Tipo Normal C: AIX24844-GWCP; Valor Total do Ato: R$ 4,42
Cenfira os dados do ato em: https://selodigital.tjpb.jus.br

COVALE CONST. E SERVIÇOS EIRELI
CNPJ: 11.170.603/0001-58
PAG 244

Este documento cujo teor é de responsabilidade do emitente faz parte da Certidão de Acervo Técnico nº 334/2007, emitida em 25/05/07 excluindo-se o (s) item(ns) que não seja(m) da competência do profissional cujo nome consta no texto.
João Pessoa, 23 de Maio de 2007

ESTADO DA PARAÍBA
Prefeitura Municipal de Bonito de Santa Fé
CNPJ: 08.924.037/0001-18 - Avenida Prefeita Áurea Diange Almeida, 289 - Centro
Engº Civil Mauricio Mafra Cajú
RNP 1500802999 | Mat. 142-2

14.00.00	**Tanque de Lavar Roupa**		
14.01.00	Ponto de água fria embutido, para tanque de lavar roupas, com tubo pvc de ½", válvula e instalação de esgotos	Ud	1,00
14.02.00	Tanque de lavar roupas – uma cuba, com torneira de pvc de ½", válvula e instalação de esgotos	Ud	1,00
15.00.00	**Pintura**		
15.01.00	Pintura com tinta mineral solúvel em água, duas demãos	ud	20,44
15.02.00	Pintura com tinta óleo sobre madeira duas demãos	m²	11,15
16.00.00	**Tanque Séptico**		
16.01.00	Locação simples de construção sem gabarito de madeira	m²	2,52
16.02.00	Escavação manual em solo ate 2,00 de profundidade (2,40m x 3,30m x 1,57m)	m²	12,434
16.03.00	Alvenaria singela de blocos cerâmicos furados	m³	9,00
16.04.00	Chapisco de parede traço 1:3 (cimento e areia lavada media) esp=0,50cm (INTERNO E EXTERNO)	m³	16,00
16.05.00	Reboco de parede massa única traço 1:3 (cimento, areia lavada, media), esp=-2,0cm (INTERNO E EXTERNO)	m²	18,00
16.06.00	Concreto armado traço 1:3:4 (cimento, areia lavada grossa e brita o e ferro de 3/16") com espessura de 0,07m (COBERTURA)	m³	0,175
16.07.00	Concreto simples traço 1:3:4 (cimento, areia lavada grossa e brita1) com espessura de 0,07	m³	0,225
16.08.00	Piso cimentado desembolado traço 1:3 (cimentado e areia lavada media), esp=2,0cm	m²	1,62
16.09.00	Tubulação em pvc rígido esgoto primário DN 100, Inclusive conecções	m³	0,42
16.10.00	Reaterro manual com material proveniente de escavação	m³	8,478
17.00.00	**Sumidouro**		
17.01.00	Locação simples de construção sem gabarito de madeira	m²	1,13
17.02.00	Escavação manual em solo até 2,00m de profundidade	Ud	2,035
17.03.00	Alvenaria singela de blocos cerâmicos furados	m³	5,77
17.04.00	Chapisco de parede traço 1:3 (cimentado e areia lavada media), esp=0,5cm (INTERNO)	m²	6,78
17.05.00	Concreto armado traço 1:3:4 (cimento, areia lavada grossa e brita 0 e ferro de 3/16"), com espessura de 0,07m (COBERTURA)	m³	0,079
17.06.00	Tubulação em pvc rígido esgoto primário DN 100, inclusive joelho de 90°,DESDE O TS	m²	0,33
17.07.00	Camada de Brita nº (H=0,60m)	m²	0,678

CARTÓRIO AZEVÊDO BASTOS 1º OFÍCIO DE REGISTRO CIVIL DAS PESSOAS NATURAIS E TABELIONATO DE NOTAS - Código CNJ 08.870-0
Autenticação Digital
Cód. Autenticação: 30991508191732120598-4; Data: 15/08/2019 17:32:43
Selo Digital de Fiscalização Tipo Normal C: AIX24843-GYHH:
Valor Total do Ato: R$ 4,42
Confira os dados do ato em: https://selodigital.tjpb.jus.br

COVALE CONST. E SERVIÇOS EIRELI
CNPJ: 11.170.603/0001-58
PAG 245 /

ESTADO DA PARAÍBA

Prefeitura Municipal de Bonito de Santa Fé

CNPJ: 08.924.037/0001-18 - Avenida Prefeita Áurea Dias de Almeida, 228 – Centro

Estes serviços foram executados no período de 10 de Fevereiro de 2003 a 28 de Novembro de 2005, porém, só fora registrada no dia 27 de Abril de 2006.

Bonito de Santa Fé – (PB)., 21 de Maio de 2007.

Jozimar Alves Rocha
Prefeito Municipal

Moacir Viana Sobreira
Eng. Civil nº 1801219060

Este documento cujo teor é de responsabilidade do emitente faz parte da Certidão de Acervo Técnico nº 289 /2007, emitida em 28/05/07 excluindo-se o (s) item(ns) que não seja(m) da competência do profissional cujo nome consta no texto.

João Pessoa, 28 de maio de 2007

Engª Civil Mª Inêz Damasceno Mafra Cajú
RNP 1500802999 - Mat. 142-2

CARTÓRIO AZEVÊDO BASTOS 1º OFÍCIO DE REGISTRO CIVIL DAS PESSOAS NATURAIS E TABELIONATO DE NOTAS – Código CNJ 06 970-0
Autenticação Digital
De acordo com os artigos 1º, 3º e 7º inc. V 6º, 41 e 52 da Lei Federal 8.935/1994 e Art. 6 inc. XII da Lei Estadual 8.721/2006 autentico a presente imagem digitalizada, reprodução fiel do documento apresentado e conferido nesta ato. O referido é verdade. Dou fé
Cód. Autenticação: 309915081917321205 98-5; Data: 15/08/2019 17:32:43
Selo Digital de Fiscalização Tipo Normal C: AIX24842-5XP8, Valor Total do Ato: R$ 4,42
Valter Azevêdo de Miranda Cavalcanti Titular
Confira os dados do ato em: https://selodigital.tjpb.jus.br

REPÚBLICA FEDERATIVA DO BRASIL
ESTADO DA PARAÍBA
CARTÓRIO AZEVÊDO BASTOS
FUNDADO EM 1888
PRIMEIRO REGISTRO CIVIL DE NASCIMENTO E ÓBITOS E PRIVATIVO DE CASAMENTOS, INTERDIÇÕES E TUTELAS DA COMARCA DE JOÃO PESSOA

Av. Epitácio Pessoa, 1145 Bairro dos Estados 58030-00, João Pessoa PB
Tel.: (83) 3244-5404 / Fax: (83) 3244-5484
http://www.azevedobastos.not.br
E-mail: cartorio@azevedobastos.not.br

COVALE CONST. E SERVIÇOS EIRELI
CNPJ: 11.170.603/0001-58
PAG 216 /

DECLARAÇÃO DE SERVIÇO DE AUTENTICAÇÃO DIGITAL

O Bel. Válber Azevêdo de Miranda Cavalcanti, Oficial do Primeiro Registro Civil de Nascimentos e Óbitos e Privativo de Casamentos, Interdições e Tutelas com atribuição de autenticar e reconhecer firmas da Comarca de João Pessoa Capital do Estado da Paraíba, em virtude de Lei, etc...

DECLARA para os devidos fins de direito que, o documento em anexo identificado individualmente em cada Código de Autenticação Digital[1] ou na referida sequência, foi autenticado de acordo com as Legislações e normas vigentes[2].

DECLARO ainda que, para garantir transparência e segurança jurídica de todos os atos oriundos da atividade Notarial e Registral no Estado da Paraíba, foi instituído pela da Lei N° 10.132, de 06 de novembro de 2013, a aplicação obrigatória de um Selo Digital de Fiscalização Extrajudicial em todos os atos de notas e registro, composto de um código único (por exemplo: Selo Digital: ABC12345-X1X2) e dessa forma, cada autenticação processada pela nossa Serventia pode ser verificada e confirmada tantas vezes quanto for necessário através do site do Tribunal de Justiça do Estado da Paraíba, endereço https://corregedoria.tjpb.jus.br/selo-digital/

A autenticação digital do documento faz prova de que, na data e hora em que ela foi realizada, a empresa COVALE CONSTRUÇÕES E SERVIÇOS EIRELI tinha posse de um documento com as mesmas características que foram reproduzidas na cópia autenticada, sendo da empresa COVALE CONSTRUÇÕES E SERVIÇOS EIRELI a responsabilidade, única e exclusiva, pela idoneidade do documento apresentado a este Cartório.

Esta DECLARAÇÃO foi emitida em **29/05/2020 11:39:07 (hora local)** através do sistema de autenticação digital do Cartório Azevêdo Bastos, de acordo com o Art. 1°, 10° e seus §§ 1° e 2° da MP 2200/2001, como também, o documento eletrônico autenticado contendo o Certificado Digital do titular do Cartório Azevêdo Bastos, poderá ser solicitado diretamente a empresa **COVALE CONSTRUÇÕES E SERVIÇOS EIRELI** ou ao Cartório pelo endereço de e-mail autentica@azevedobastos.not.br

Para informações mais detalhadas deste ato, acesse o site https://autdigital.azevedobastos.not.br e informe o *Código de Consulta desta Declaração.*

A consulta desta Declaração estará disponível em nosso site.

[1]Código de Autenticação Digital: 30991508191732120598-1 30991508191732120598-5
[2]Legislações Vigentes: Lei Federal n° 8.935/94, Lei Federal n° 10.406/2002, Medida Provisória n° 2200/2001, Lei Federal n° 13.105/2015, Lei Estadual n° 8.721/2008, Lei Estadual n° 10.132/2013 e Provimento CGJ N° 003/2014.

O referido é verdade, dou fé.

CHAVE DIGITAL

00005b1d734fd94f057f2d69fe6bc05b9660cb472713caa8f09c711d5bec90ab79bea74764533a0c126a5c98a3fedefe3c1c8017a25e91796b4e44be01821134b23f52202479e957b9bada847c1175d7

Presidência da República
Casa Civil
Medida Provisória Nº 2.200-2, de 24 de agosto de 2001.

ICP Brasil

CARTÓRIO AZEVÊDO BASTOS 1º OFÍCIO DE REGISTRO CIVIL DAS PESSOAS NATURAIS E TABELIONATO DE NOTAS - Código CNJ 06 870-6
Autenticação Digital
De acordo com os artigos 1º, 3º e 7º inc. V 8º, 41 e 52 da Lei Federal 8.935/1994 e Art. 6 inc. XII da Lei Estadual 8.721/2008 autentico a presente imagem digitalizada, reprodução fiel do documento apresentado e conferido neste ato. O reflexo é verdade. Dou fé.
Cód. Autenticação: 30991508191729340816-1; Data: 15/08/2019 17:30:02
Selo Digital de Fiscalização Tipo Normal C: AIX24819-FSC7;
Valor Total do Ato: R$ 4,42
Valter Azevêdo de Miranda Cavalcanti Titular
Confira os dados do ato em: https://selodigital.tjpb.jus.br

CREA-PB CONSELHO REGIONAL DE ENGENHARIA, ARQUITETURA E AGRONOMIA
A SERVIÇO DA SOCIEDADE E DOS PROFISSIONAIS

CERTIDÃO DE ACERVO TÉCNICO Nº 045/2003

COVALE CONST. E SERVIÇOS EIRELI
CNPJ: 11.170.603/0001-58
PAG 241

CERTIFICO, tendo em vista o que consta da petição protocolada sob o nº 564/2003, datada de 12.02.2003, em que o Engº Civil **FRANCISCO PEREIRA DE SOUSA**, Carteira Profissional 2637-D/RN, visto nº 2757, requer seja certificado para FINS DE LICITAÇÕES PÚBLICAS, o acervo técnico de obras, QUE, revendo os arquivos deste Conselho, constatei o referido profissional haver EXECUTADO a seguinte ART: **ART 182253** – execução dos serviços de pavimentação em paralelepípedos e construção de meio fio das Ruas Pedro Muniz de Brito, Gonçalo José Vitoriano, Francisco Josias Diniz e Joaquim Alves de Oliveira, totalizando um total de 5.032,50m² de pavimentação em paralelo e 1.431,00m de meio fio – Prefeitura Municipal de Santa Helena – Santa Helena PB. Certifico ainda, que de acordo com o Art. 4º da Resolução nº 317 - CONFEA de 31/10/86, o acervo técnico da firma **ELETROLANE CONSTRUÇÕES E SERVIÇOS LTDA**, registro nº 3534-FM/PB, é representado pelo acervo técnico do profissional acima mencionado, enquanto for seu responsável técnico. E, nada mais constando, Eu, Engenheira Civil *MARIA INÊZ DAMASCENO MAFRA CAJÚ*, CREA nº 7009-D/PA, visto nº 2742, servidora do CREA-PB, matrícula nº 142, emiti a presente Certidão, que vai assinada por mim e pelo Engenheiro Civil *RAIMUNDO ADOLFO*, CREA nº 1.689-D/PE – Presidente.**********

João Pessoa, 12 de fevereiro de 2003

Conselho Regional de Engenharia, Arquitetura e Agronomia - CREA-PB
Engª Maria Inêz Damasceno Mafra Cajú
CREA 7009-D/PA Mat. 142

Conselho Regional de Engenharia, Arquitetura e Agronomia - CREA-PB
Eng.º Civil Raimundo Adolfo
CREA 1689-D/PE - Presidente

Av. Dom Pedro II, 809 - Centro - João Pessoa PB, CEP: 58.013-021
Fone: (083) 241-2525 - FAX (083) 241-3665 CEP - 08.046-024 0800-000
Home page: e-mail: creapb@creapb.org.br

REPÚBLICA FEDERATIVA DO BRASIL
ESTADO DA PARAÍBA
CARTÓRIO AZEVÊDO BASTOS
FUNDADO EM 1888
PRIMEIRO REGISTRO CIVIL DE NASCIMENTO E ÓBITOS E PRIVATIVO DE CASAMENTOS, INTERDIÇÕES E TUTELAS DA COMARCA DE JOÃO PESSOA

Av. Epitácio Pessoa, 1145 Bairro dos Estados 58030-00, João Pessoa PB
Tel.: (83) 3244-5404 / Fax: (83) 3244-5484
http://www.azevedobastos.not.br
E-mail: cartorio@azevedobastos.not.br

COVALE CONST. E SERVIÇOS EIRELI
CNPJ: 11.170.603/0001-58
PAG 218

DECLARAÇÃO DE SERVIÇO DE AUTENTICAÇÃO DIGITAL

O Bel. Válber Azevêdo de Miranda Cavalcanti, Oficial do Primeiro Registro Civil de Nascimentos e Óbitos e Privativo de Casamentos, Interdições e Tutelas com atribuição de autenticar e reconhecer firmas da Comarca de João Pessoa Capital do Estado da Paraíba, em virtude de Lei, etc...

DECLARA para os devidos fins de direito que, o documento em anexo identificado individualmente em cada Código de Autenticação Digital[1] ou na referida sequência, foi autenticado de acordo com as Legislações e normas vigentes[2].

DECLARO ainda que, para garantir transparência e segurança jurídica de todos os atos oriundos da atividade Notarial e Registral no Estado da Paraíba, foi instituído pela da Lei Nº 10.132, de 06 de novembro de 2013, a aplicação obrigatória de um Selo Digital de Fiscalização Extrajudicial em todos os atos de notas e registro, composto de um código único (por exemplo: Selo Digital: ABC12345-X1X2) e dessa forma, cada autenticação processada pela nossa Serventia pode ser verificada e confirmada tantas vezes quanto for necessário através do site do Tribunal de Justiça do Estado da Paraíba, endereço https://corregedoria.tjpb.jus.br/selo-digital/

A autenticação digital do documento faz prova de que, na data e hora em que ela foi realizada, a empresa COVALE CONSTRUÇÕES E SERVIÇOS EIRELI tinha posse de um documento com as mesmas características que foram reproduzidas na cópia autenticada, sendo da empresa COVALE CONSTRUÇÕES E SERVIÇOS EIRELI a responsabilidade, única e exclusiva, pela idoneidade do documento apresentado a este Cartório.

Esta DECLARAÇÃO foi emitida em **29/05/2020 11:40:24 (hora local)** através do sistema de autenticação digital do Cartório Azevêdo Bastos, de acordo com o Art. 1º, 10º e seus §§ 1º e 2º da MP 2200/2001, como também, o documento eletrônico autenticado contendo o Certificado Digital do titular do Cartório Azevêdo Bastos, poderá ser solicitado diretamente a empresa **COVALE CONSTRUÇÕES E SERVIÇOS EIRELI** ou ao Cartório pelo endereço de e-mail autentica@azevedobastos.not.br

Para informações mais detalhadas deste ato, acesse o site https://autdigital.azevedobastos.not.br e informe o *Código de Consulta desta Declaração.*

A consulta desta Declaração estará disponível em nosso site.

[1]Código de Autenticação Digital: 30991508191729340816-1 30991508191729340816-2
[2]Legislações Vigentes: Lei Federal nº 8.935/94, Lei Federal nº 10.406/2002, Medida Provisória nº 2200/2001, Lei Federal nº 13.105/2015, Lei Estadual nº 8.721/2008, Lei Estadual nº 10.132/2013 e Provimento CGJ N° 003/2014.

O referido é verdade, dou fé.

CHAVE DIGITAL

00005b1d734fd94f057f2d69fe6bc05b9660cb472713caa8f09c711d5bec90abcdf4dfc593e85f7972f90a9f67bb192fa8aab06f8fdec53ef99d752ad11c5525b23f5
2202479e957b9bada847c1175d7

Presidência da República
Casa Civil
Medida Provisória Nº 2.200-2,
de 24 de agosto de 2001.

ICP Brasil

CARTÓRIO AZEVÊDO BASTOS 1º OFÍCIO DE REGISTRO CIVIL DAS PESSOAS NATURAIS E TABELIONATO DE NOTAS - Código CNJ 06.170-0
Autenticação Digital
Cód. Autenticação: 30991508191729340816-2; Data: 15/08/2019 17:30:02
Selo Digital de Fiscalização Tipo Normal C: AIX24618-XKEX;
Valor Total do Ato: R$ 4,42
Confira os dados do ato em: https://selodigital.tjpb.jus.br

ESTADO DA PARAÍBA

PREFEITURA MUNICIPAL DE SANTA HELENA

Fones: (083) 542-1078 e 542-1121

ATESTADO DE CONCLUSÃO DE SERVIÇOS

COVALE CONST. E SERVIÇOS EIRELI
CNPJ: 11.170.603/0001-58
PAG 249

OBRA: Execução de serviços de construção de pavimentação em paralelepipedo e meio-fios no Município de Santa Helena-Pb.

ART: Nº. 182253, tendo como responsável técnico o Engenheiro Civil Francisco Pereira de Sousa, Crea nº 2637- D/RN

Nesta data, a Prefeitura Municipal de Santa Helena-PB, através da Secretaria de Obras e Urbanismo, declara concluída a obra em epígrafe, com característica da planilha abaixo.

ITEM	DESCRIÇÃO	UNID.	QUANT.
01	**SERVIÇOS PRELIMINARES**		
0101	Licenças e taxas	und	1,00
0102	Locacao da obra	m²	5.082,50
02	**MOVIMENTO DE TERRA**		
0201	Regularização do subleito	m²	5.082,50
0202	Escavação para assentamento de meio fio granitico	m³	57,30
0203	Lastro de areia grossa, espessura de 0,10m	m³	508,25
03	**PAVIMENTAÇÃO**		
0301	Pavimentação em pedra de paralelepipedo com rejunto com argamassa no traço 1:3 (cimento : areia)	m³	5.082,50
0302	Colocação de meio fio granitico com rejunto com argamassa no traço 1:3 (cimento: areia)	m²	1.431,00
04	**DRENAGEM SUPERFICIAL**		
0401	Calha para drenagem em paralelepipedo c/ rej. Cimento e areia, traço 1:3 incl. Colchão de areia. E= 15cm.	m³	508,25

Santa Helena-PB., 10 de Dezembro de 2002.

Antônio Veríssimo Dantas
Prefeito Municipal

[illegible] expedida em [illegible] 2003 [illegible] executado (s) no entanto, o (s) serviço (s) cujas atribuições [illegible] compete (m) ao (s) profissional (is) em questão

João Pessoa, [illegible] de [illegible] de [illegible]

Engª Civil Maria Inês Damasceno Maia
CREA nº 7009-D/PB

COVALE CONST. E SERVIÇOS EIRELI
CNPJ: 11.170.603/0001-58
PAG 280 /

CERTIDÃO DE ACERVO TÉCNICO Nº 0021/2003

CERTIFICO, tendo em vista o que consta da petição protocolada sob o nº 32 de 24.01.2003, em que o Engº Civil **FRANCISCO PEREIRA DE SO** Profissional 2.637-D/RN, visto nº 2757, requer seja certificado pa LICITAÇÕES PÚBLICAS, o acervo técnico de obras, QUE, revendo os Conselho, constater o referido profissional haver EXECUTADO a seguin **174260** – execução da construção de 05 Centros de Atividades Múltipla Municipal de Bernardino Batista – Sítio Baixio dos Galdinos – Zona Rural Bafista/PB – com 523,75m². Certifico ainda, que de acordo com o Art. 4º d 317 - CONFEA de 31/10/86, o acervo técnico da firma **ELETROLANE CO E SERVIÇOS LTDA**, registro nº 3534-EM/PB, é representado pelo ace profissional acima mencionado, enquanto for seu responsável tecnico constando, Eu, Engenheira Civil *MARIA INÊZ DAMASCENO MAFR* 7009-D/PA, visto nº 2742, servidora deste CREA/PB, matricula nº 142, Certidão, que vai assinada por mim e pelo Engenheiro Civil *RAIMU* nº 1.689-D/PE Presidente.**********

João Pessoa, 12 de fe

CONSELHO REGIONAL DE ENGENHARIA, ARQUITETURA E AGRONOMIA - CREA - PB
Engª Maria Inêz Damasceno Mafra Cabral
CREA 7009-D/PA Mat. 142

Conselho Regional de E Arquitetura e Agronomia
Eng.º Civil Raimun
CREA 1689-D/PE - P

SERVIÇO REGISTRAL NOBRE COELHO
Veronica Dantas Macambira Coelho - OFIC ALA / Christiane Morais de Souza - ESCREVENTE
R. Maria Christiane de Alencar - 41 - Centro - CEP: 58900-000 - Cajazeiras - PB - Email: smobrecoelho@gmail.com - Tel: (083) 3531-1554

AUTENTICAÇÃO

Autentico a(s) presente(s) cópia(s), reprodução fiel do(s) original(is).
Dou fé.
Cajazeiras - PB 06 JUN. 2011

OFICIALA / ESCREVENTE

Av. Dom Pedro I, 809 - Centro - João Pessoa/PB, Cep 58 015-021
Fone (0xx83) 241-2525 - Fax (0xx) 83 - 221 3635 CGC 08 667 024/0001
Home page [illegible] e-mail: [illegible]

CARTÓRIO AZEVÊDO BASTOS 1º OFÍCIO DE REGISTRO CIVIL DAS PESSOAS NATURAIS E TABELIONATO DE NOTAS - Código CNJ 06 870-0
Autenticação Digital
De acordo com os artigos 1º, 3º e 7º Inc. V e 8º, 41 e 52 da Lei Federal 8.935/1994 e Art. 6 Inc. XII da Lei Estadual 8.721/2008 autentico a presente imagem digitalizada, reprodução fiel do documento apresentado e conferido neste ato. O referido é verdade. Dou fé.
Cód. Autenticação: 30991908190852410889-1; Data: 19/08/2019 09:00:00
Selo Digital de Fiscalização Tipo Normal C: AJA04603-AR4O;
Valor Total do Ato: R$ 4,42
Valter Azevêdo de Miranda Cavalcanti
Titular
Confira os dados do ato em: https://selodigital.tjpb.jus.br

Este documento faz parte da Certidão de Acervo Técnico nº 0021/2003, expedida em 12/02/2003 Fica (m) excluído (s) no entanto, o (s) serviço (s) cujas atribuições não compete (m) ao (s) profissional (is) em questão.

João Pessoa, 12 de fevereiro de 2003

Engª Civil Maria Inêz Damasceno Mafra Cajú
CREA nº 7059-D/PB Visto nº 2742

ESTADO DA PARAÍBA
Prefeitura Municipal de Bernadino Batista
C.G.C. 01.621.593/0001-20
Rua Edinete Abrantes de Abreu, s/n – Centro – CEP 58.922-000 tel. (0**83) 453-2386

ATESTADO DE CONCLUSÃO DE SERVIÇOS

COVALE CONST. E SERVIÇOS EIRELI
CNPJ: 11.170.603/0001-58
PAG 281

OBRA: Execução de serviços de construção do Centroa de Atividades Multiplas com 523,75m²de área, localizado n0 Município de Bernadino Batista-Pb.

ART: Nº 174260 tendo como responsável técnico o Engenheiro Civil Francisco Pereira de Sousa, Crea nº 2637- D/RN

Nesta data, A Prefeitura Municipal de Bernardino Batista-Paraíba, através da Secretaria de Obras e Urbanismo, declara concluída a obra em epígrafe, com característica da planilha abaixo.

ITEM	DESCRIÇÃO DOS SERVIÇOS	UND	QUANT.
1	SERVIÇOS PRELIMINARES		
1.1	PLACA DE OBRA EM CHAPA DE ACO GALVANIZADO.	m²	6,00
1.2	Barracão para escritório de obra porte pequeno s=25,41 m2.	und	1,00
1.3	Locação convencional de obra, através de gabarito de tabuas corridas pontaletadas, com reaproveitamento de 10 VEZES.	m²	523,80
1.4	Instalação provisória de energia elétrica, aerea, trifasica, em poste galvanizado, exclusive fornecimento do medidor.	und	1,00
2	MOVIMENTO DE TERRAS		
2.1	Escavação manual de vala ou cava em material de 1a categoria, profundidade até 1,50m	m³	168,95
2.2	Apiloamento manual de fundo de vala	m³	136,50
2.3	Reaterro manual de valas, com compactação utilizando sêpo, semcontrole do grau de compactação	m³	68,58
2.4	Aterro interno com apiloamento com transporte em carrinho de mão	m³	134,26
3	INFRAESTRUTURA: FUNDAÇÕES		
3.1	SAPATAS		
3.1.1	Lastro de concreto, Esp = 3 CM, Preparo mecânico, Inclusos lançamento e adensamento	m²	288,50
3.1.2	Concreto Armado fck=30,0MPa, usinado, bombeado, adensado e lançado, para uso Geral, com formas planas em compensado resinado 12mm (05 usos)	m²	91,14

CARTÓRIO AZEVÊDO BASTOS 1º OFÍCIO DE REGISTRO CIVIL DAS PESSOAS NATURAIS E TABELIONATO DE NOTAS – Código CNJ 08 870-9
Autenticação Digital
De acordo com os artigos 1º, 3º e 7º inc. V §5º, 41 e 52 da Lei Federal 8.935/1994 e Art. 6 Inc. XII da Lei Estadual 8.721/2008 autentico a presente imagem digitalizada, reprodução fiel do documento apresentado e conferido nesta ato. O referido é verdade. Dou fé
Cód. Autenticação: 30991908190852410889-2; Data: 19/08/2019 09:00:00
Selo Digital de Fiscalização Tipo Normal C: AJA04602-S7TT; Valor Total do Ato: R$ 4,42
Confira os dados do ato em: https://selodigital.tjpb.jus.br
Válber Azevêdo de Miranda Cavalcanti
Titular

COVALE CONST. E SERVIÇOS EIRELI
CNPJ: 11.170.603/0001-58
PAG. 202 /

Este documento faz parte da Certidão de Acervo Técnico nº 0024/2003, expedida em 10/02/2003 Pica (m) excluído (s) no entanto, o (s) serviço (s) cujas atribuições não compete (m) ao (s) profissional (is) em questão.

João Pessoa, 10 de Fevereiro de 2003

Engª Civil Maria Inêz Damasceno Mafra Cajú
CREA nº 7059-D/PB – Visto nº 2240

ESTADO DA PARAÍBA
Prefeitura Municipal de Bernadino Batista
C.G.C. 01.621.593/0001-20
Rua Edinete Abrantes de Abreu, s/n – Centro – CEP 58.922-000 tel. (0**83) 453-2386

3.2	**BALDRAME**		
3.2.1	Concreto Armado fck=30,0MPa, usinado, bombeado, adensado e lançado, para uso Geral, com formas planas em compensado resinado 12mm (05 usos)	m²	21,47

4	**SUPERESTRUTURA**		
4.1	**CONCRETO**		
4.1.1	Concreto Armado fck=30,0MPa, usinado, bombeado, adensado e lançado, para uso Geral, com formas planas em compensado resinado 12mm (05 usos)	m³	19,58
4.1.2	Concreto Armado fck=30,0MPa, usinado, bombeado, adensado e lançado, para uso Geral, com formas planas em compensado resinado 12mm (05 usos)	m³	19,29
4.1.3	Laje pré-fabricada comum para piso ou cobertura, inclusive escoramento em madeira e capeamento 4cm	m²	628

5	**INSTALAÇÕES HIDRO-SANITÁRIA**		
5.1	**TUBO PVC SOLDÁVEL PARA ÁGUA POTÁVEL**		
5.1.1	Tubo pvc rígido soldável marrom p/ água, d=50mm	m	52,00
5.1.2	Tubo pvc rígido soldável marrom p/ água, d=40mm	m	6,00
5.1.3	Tubo pvc rígido soldável marrom p/ água, d=32mm	m	26,00
5.1.4	Tubo pvc rígido soldável marrom p/ água, d=25mm	m	85,00
5.1.5	Tubo pvc rígido soldável marrom p/ água, d=20mm	m	122,00
5.2	**ADAPTADOR CURTO DE PVC PARA REGISTRO**		
5.2.1	Adaptador de pvc rígido soldável curto d bolsa e rosca p/ registro diâm=50mm x 11/4"	und	2,00
5.2.2	Adaptador de pvc rígido soldável curto d bolsa e rosca p/ registro diâm=25mm x 3/4"	und	12,00
5.2.3	Adaptador de pvc rígido soldável curto d bolsa e rosca p/ registro diâm=20mm x 1/2"	und	10,00
5.3	**REGISTRO DE GAVETA BRUTO**		
5.3.1	Registro de gaveta bruto, DN 40 mm (1 1/2")	und	1,00
5.3.2	Registro de gaveta bruto, DN 50 mm (2")	und	2,00
5.3.3	Registro de gaveta bruto, DN 60 mm (1 1/4")	und	1,00
5.4	**REGISTRO DE GAVETA COM ACABAMENTO**		
5.4.1	Registro de gaveta bruto, latão,roscavel, 3/4", com acabamentoe canopla cromada, fornecimento e instalação em ramal de água	und	2,00
5.4.2	Registro de gaveta bruti, latão, roscavel, 1", com acabamento e canopla cromados	und	1,00
5.4.3	Registro de gaveta, acab. e canopla cromada, DN 32 mm (1 1/4")	und	2,00
5.5	**REGISTRO DE PRESSÃO COM ACABAMENTO**		

CARTÓRIO AZEVÊDO BASTOS 1º OFÍCIO DE REGISTRO CIVIL DAS PESSOAS NATURAIS E TABELIONATO DE NOTAS - Código CNJ 06.373-0
Autenticação Digital
Cód. Autenticação: 30991908190852410889-3; Data: 19/08/2019 09:00:09
Selo Digital de Fiscalização Tipo Normal C- AJA04601-E94X;
Valor Total do Ato: R$ 4,42
Confira os dados do ato em: https://selodigital.tjpb.jus.br

COVALE CONST. E SERVIÇOS EIRELI
CNPJ: 11.170.603/0001-58
PAG 283

Este documento faz parte da Certidão de Acervo Técnico nº 0021/2003, expedida em 12/02/2003 Fica (m) excluído (s) no entanto, o (s) serviço (s) cujas atribuições não compete (m) ao (s) profissional (is) em questão.

João Pessoa, 12 de FEVEREIRO de 2003

Engª Civil Maria Inêz Damasceno Mafra Cajú
CREA nº 7009-D/PB - Visto nº 2242

ESTADO DA PARAÍBA
Prefeitura Municipal de Bernadino Batista
C.G.C. 01.621.593/0001-20
Rua Edinete Abrantes de Abreu, s/n – Centro – CEP 58.922-000 tel. (0**83) 453-2386

5.5.1	Registro de pressão bruto, latão, roscavelL, 3/4", Ccom acabamento e canopla cromados. Fornecimento e instalação	und	1,00
5.6	**DIVERSOS - ÁGUA FRIA**		
5.6.1	Caixa d'água metalica, capacidade 20.000 L - instalada, inclusive estrutura em concreto armado de suporte, conforme projeto	und	1,00
5.6.2	Remanejamento de ligação existente, para o muro ou fachada, inclusive cavalete e caixa de proteção, inclusive hidrômetro.	und	1,00
5.6.3	TORNEIFÍA CROMADA 1/2" OU 3/4" PARA TANQUE, PADRÃO MÉDIO - FORNECIMENTO E INSTALAÇÃO	und	5,00
5.7	**TUBO PVC SOLDAVEL PARA ESGOTO**		
5.7.1	Tubo pvc rígido soldável ponta e bolsa p/ esgoto predial, d = 40 mm	m	24,00
5.7.2	Tubo pvc rígido soldável ponta e bolsa p/ esgoto predial, d = 50 mm	m	50,00
5.7.3	Tubo pvc rígido soldável ponta e bolsa p/ esgoto predial, d = 75 mm	m	25,00
5.7.4	Tubo pvc rígido soldável ponta e bolsa p/ esgoto predial, d = 100 mm	m	87,00
5.8	**DIVERSOS - ESGOTO**		
5.8.1	Caixa sifonada quadrada, com três entradas e uma saida, d = 100x100x50mm, ref. n° 68, acabamento alumínio Akros ou similar	und	6,00
5.8.2	Ralo sifonado em pvc d=100mm altura regulável, saída 40mm, com grelha redonda acabamento cromado	und	1,00
5.8.3	Caixa de gordura em alvenaria de tijolos maciços esp. = 0,1 Om, dim.ext.. = 1.20 x 1.20 x 0.60m	und	1,00
5.8.4	CAIXA DE INSPEÇÃO 90X90X80CM EM ALVENARIA	und	7,00
5.9	**LOUÇAS - FORNECIMENTO E INSTALAÇÃO**		
5.9.1	Vaso sanitario c/caixa de descarga acoplada, ELIZABETH ou similar, padrãopopular, inclusive assento plástico Amanco ou similar, conjunto de fixação, anel de vedação e engate plástico	und	5,00
5.9.2	Bacia sanitária com caixa de descarga acoplada, inclusive assento, conjunto de fixação, anel de vedação, tubo de ligação e engate plástico, conforme especificações	und	3,00
5.9.3	Lavatório louça (Deca-Ravena ref L-91) com coluna (deca ref C-9), c/ sifão plástico, engate cromado (deca), torneira de metal (deca ref1190), válvula cromada (deca ref1600), conjunto de fixação (deca ref sp7) ou similares	und	3,00
5.9.4	Lavatório louça (Deca-Ravena ref L-91) sem coluna, c/sifão cromado(deca ref 1190), válvula cromada (deca ref1600), conj. de fixação (deca ref sp7), Torneira metal (deca 1190 C-40), engate cromado, ou similares	und	2,00
5.9.5	Cuba de sobrepor oval (deca ref.L65), acabamento GE-17, com sifão cromado (astra ref SC5), engate cromado (deca), válvula cromada (deca ref1602) ou similares, exclusive torneira	und	6,00

CARTÓRIO AZEVÊDO BASTOS 1º OFÍCIO DE REGISTRO CIVIL DAS PESSOAS NATURAIS E TABELIONATO DE NOTAS – Código CNJ 06.873-0
Autenticação Digital
Cód. Autenticação: 3099190819085241088 9-4; Data: 19/08/2019 09:00:09
Selo Digital de Fiscalização Tipo Normal C: AJA04600-F2YU, Valor Total do Ato: R$ 4,42
Confira os dados do ato em: https://selodigital.tjpb.jus.br

COVALE CONST. E SERVIÇOS EIRELI
CNPJ: 11.170.603/0001-58
PAG. 284 / 292

Este documento faz parte da Certidão de Acervo Técnico nº 0021/2003, expedida em 12/02/2003. Fica ter excluído (s) no entanto, o (s) serviço (s) cujas atribuições não compete (m) ao (s) profissional (is) em questão.

João Pessoa, 12 de FEVEREIRO de 2003

Engª Civil Maria Inêz Damascêno Matra Cajú
CREA nº 7809-D/PB - Visto nº 270

ESTADO DA PARAÍBA
Prefeitura Municipal de Bernardino Batista
C.G.C. 01.621.593/0001-20
Rua Edinete Abrantes de Abreu, s/n – Centro – CEP 58.922-000 tel. (0**83) 453-2386

5.9.6	Tanque de louça com coluna, com torneira metálica, d válvula de plástico e conjunto de fixação, conforme especificações.	und	1,00
5.9.7	Papeleira de parede em metal cromado sem tampa, incluso fixação	und	8,00
5.9.8	Cabide de louça branco, conforme especificações	und	3,00
5.9.9	Chuveiro elétrico comum com corpo plástico tipo ducha, forn. e linstalação	und	1,00
5.10	**METAIS**		
5.10.1	Torneira cromada tubomóvel, de parede, 1/2" OU 3/4", para pia de cozinha, padrão médio - fornecimento e instalação.	und	2,00
5.10.2	Válvula de descarga cromada d canopla lisa 32 mm (1 1/4")	und	5,00
5.10.3	Fornecimento e instalação saboneteira de louça, conforme especificações	und	9,00
5.10.4	Cuba de embutir de aço inox media, forn. E instalação	und	2,00
5.10.5	inclusive parafusos de fixação e pintura	und	6,00
5.10.6	Suporte para auxílio de deficientes físicos (barra de apoio) l = 50cm em tubo de ferro galvanizado d = 1 1/2"	und	2,00

6	**INSTALAÇÕES ELÉTRICAS E TELEFÔNICAS**		
6.1	**ELETRODUTO DE PVC RÍGIDO**		
6.1.1	Eletroduto de pvc rígido roscável, diam=40mm (1 1/4")	m	900,00
6.1.2	Eletroduto de pvc rígido roscável, diam=32mm (1")	m	30,00
6.2	**FIOS E CABOS**		
6.2.1	Fio isolado em pvc seção 1,5 mm² - 750v / 70° c	m	1800,00
6.2.2	Fio isolado em pvc seção 2,5 mm² - 750v / 70° c	m	3000,00
6.2.3	Fio isolado em pvc seção 4,0 mm² - 750v / 70° c	m	150,00
6.2.4	Fio isolado em pvc seção 6,0 mm² - 750v / 70° c	m	300,00
6.2.5	Cabo isolado em pvc seção 10,0 mm² - 750v / 70° c	m	150,00
6.2.6	Cabo isolado em pvc seção 16,0 mm² - 750v / 70° c	m	200,00
6.3	**CABO TELEFÔNICO**		
6.3.1	Instalação de cabo telefônico CCE 50-02	m	70,00
6.3.2	Instalação de cabo telefônico CCI 50-02	m	35,00
6.4	**INTERRUPTOR**		
6.4.1	Interruptor simples (1 MÓDULO), 10A/250V, Sem suporte e sem placa-fornecimento e instalaçãoÃO	und	24,00
6.4.2	Interruptor simples (2 MÓDULOS), 10A/250V, Sem suporte e sem Placa- Fornecimento e instalação	und	11,00
6.5	**TOMADAS DE TELEFONE DE EMBUTIR**		
6.5.1	Tomada para telefone, com caixa pvc embutida	und	7
6.6	**TOMADAS ELÉTRICAS DE EMBUTIR**		
6.6.1	Tomada média de embutir (1 MÓDULO), 2P+T 10 A, Sem suporte e sem placa - Fonecimento e instalação	und	57
6.6.2	Tomada de embutir para uso geral, 2p+t, dupla	und	5

CARTÓRIO AZEVÊDO BASTOS 1º OFÍCIO DE REGISTRO CIVIL DAS PESSOAS NATURAIS E TABELIONATO DE NOTAS - Código CNJ 08.812-0
Autenticação Digital
De acordo com os artigos 1º, 3º e 7º inc. VIII, 41 e 52 da Lei Federal 8.935/1994 e Art. 6 Inc. XII da Lei Estadual 8.721/2008 autentico a presente imagem digitalizada, reprodução fiel do documento apresentado e conferindo nesta ato, do referido é verdade. Dou fé
Cód. Autenticação: 30991908190852410889-5; Data: 19/08/2019 09:00:00
Selo Digital de Fiscalização Tipo Normal C: AJA04599-J371;
Valor Total do Ato: R$ 4,42
Valber Azevêdo de Miranda Cavalcanti
Titular
Confira os dados do ato em: https://seledigital.tjpb.jus.br

COVALE CONST. E SERVIÇOS EIRELI
CNPJ: 11.170.603/0001-58
PAG 215

Este documento faz parte da Certidão de Acervo Técnico nº 0021/2003, expedida em 12/02/2003 Fica (m) excluído (s) no entanto, o (s) serviço (s) cujas atribuições não compete (m) ao (s) profissional (is) em questão.

João Pessoa, 12 de FEVEREIRO de 2003

Engª Civil Maria Inêz Damasceno Maia Cajú
CREA nº 2009-CPF/PB - Visto nº 2702

ESTADO DA PARAÍBA
Prefeitura Municipal de Bernadino Batista
C.G.C. 01.621.593/0001-20
Rua Edinete Abrantes de Abreu, s/n – Centro – CEP 58.922-000 tel. (0**83) 453-2386

6.7	**CAIXA EMBUTIR DE PVC**		
6.7.1	Fornecimento e assentamento de caixa pvc 4" x 2" com tampa	und	97,00
6.7.2	Fornecimento e assentamento de caixa pvc 4" x 4"	und	5,00
6.7.3	Fornecimento e assentamento de caixa octogonal de pvc 4" x 4"	und	94,00
6.8	**QDL - BLOCO ADMINISTRATIVO - 380/20 VOLTS**		
6.8.1	Quadro de distribuição de embutir, com barramento, em chapa de aço, para até 18 disjuntores padrão europeu (linha branca), exclusive disjuntores	und	1,00
6.8.2	Disjuntor termomagnetico tripolar 70 A, padrão DIN (Europeu - linha branca),curva C, 5KA	und	1,00
6.8.3	Disjuntor termomagnetico tripolar 16 A, padrão DIN (Europeu - linha branca),curva C, corrente 5KA	und	3,00
6.8.4	Disjuntor termomagnetico monopolar 20 A, padrão DIN (Europeu - linha branca), curva B, corrente 5KA	und	3,00
6.8.5	Disjuntor termomagnetico tripolar 32 A, padrão DIN (Europeu - linha branca),curva C	und	1,00
6.8.6	Disjuntor termomagnetico tripolar 50 A, padrão NEMA (Americano - linha preta), corrente 5KA	und	1,00
6.9	**QDL - BLOCO PEDAGÓGICO - 380/20 VOLTS**		
6.9.1	Quadro de distribuição de embutir, com barramento, em chapa de aço, para até 18 disjuntores padrão europeu (linha branca), exclusive disjuntores	und	1,00
6.9.2	Disjuntor termomagnetico tripolar 50 A, padrão NEMA (Americano - linha preta)	und	1,00
6.9.3	Disjuntor termomagnetico monopolar 16 A, padrào DIN (linha branca)	und	2,00
6.9.4	Disjuntor termomagnetico monopolar 20 A, padrão DIN (linha branca)	und	7,00
6.10	**QDL - BLOCO DE SERVIÇO - 380/20 VOLTS**		
6.10.1	Quadro de distribuição de embutir, com barramento, em chapa de aço, para até 18 disjuntores padrão europeu (linha branca), exclusive disjuntores	und	1,00
6.10.2	Disjuntor termomagnetico tripolar 32 A, padrão DIN (linha branca)	und	1,00
6.10.3	Disjuntor termomagnetico monopolar 16 A, padrão DIN (linha branca)	und	1,00
6.10.4	Disjuntor termomagnetico monopolar 20 A, padrão DIN (linha branca)	und	2,00
6.10.5	Disjuntor termomagnetico monopolar 25 A, padrão DIN (linha branca)	und	1,00
6.11	**CAIXA DE MEDIÇÃO**		
6.11.1	Quadro de medição trifásica (acima de 10 kva) com caixa em noril	und	1,00
6.12	**CAIXA DE PASSAGEM EM ALVENARIA**		

CARTÓRIO AZEVÊDO BASTOS 1º OFÍCIO DE REGISTRO CIVIL DAS PESSOAS NATURAIS E TABELIONATO DE NOTAS - Código CNJ 06.870-0
Autenticação Digital
De acordo com os artigos 1º, 3º e 7º inc. V 8º, 41 e 52 da Lei Federal 8.935/1994 e Art. 6 inc. XII da Lei Estadual 6.721/2006 autentico a presente imagem digitalizada, reprodução fiel do documento apresentado e conferido neste ato. O referido é verdade. Dou fé
Cód. Autenticação: 30991908190852410889-6; Data: 19/08/2019 09:00:00
Selo Digital de Fiscalização Tipo Normal C; AJA04598-INJI;
Valor Total do Ato: R$ 4,42
Valter Azevêdo de Miranda Cavalcanti
Titular
Confira os dados do ato em: https://selodigital.tjpb.jus.br

COVALE CONST. E SERVIÇOS EIRELI
CNPJ: 11.170.603/0001-58
PAG 286 /

Este documento faz parte da Certidão de Acervo Técnico nº 0021/2003, expedida em 18/02/2003. Fica (m) excluído (s) no entanto, o (s) serviço (s) cujas atribuições não compete (m) ao (s) profissional (is) em questão.

João Pessoa, 18 de FEVEREIRO de 2003

Engª Civil Maria Inêz Damasceno Mafra Cajú
CREA nº 7030-D/PB - Visto nº 2742

ESTADO DA PARAÍBA
Prefeitura Municipal de Bernadino Batista
C.G.C. 01.621.593/0001-20
Rua Edinete Abrantes de Abreu, s/n – Centro – CEP 58.922-000 tel. (0**83) 453-2386

6.12.1	Caixa de passagem em alvenaria de tijolos maciços esp.=0,12m, dim. Int.=0,60x0,60x0,60m	und	5,00
6.13	**CAIXA DE DISTRIBUIÇÃO GERAL DE TELEFONE**		
6.13.1	Distribuidor geral padrão telebrás dimensões 0,20x0,20x0,12m	und	1
6.14	**LUMINÁRIAS**		
6.14.1	Luminária calha sobrepor p/lamp.fluorescente 1x20w, completa, incl.reator partida rápida e lampada	und	5,00
6.14.2	Luminária calha sobrepor p/lamp.fluorescente 2x32w, completa, inclusive reator eletrônico e lâmpada	und	89,00
6.15	**SISTEMA DE PROTEÇÃO CONTRA DESCARGAS ATMOSFÉRICAS**		
6.15.1	Cabo de cobre nú 35mm2	m	357,95
6.15.2	Terminal aereo em aco galvanizado com base de fixacao h = 30cm	und	42,00
6.15.3	Conector elétrico p/fio 1,5mm2, fornecimento	und	28,00

7	**ALVENARIA E PAINÉIS**		
7.1	**ALVENARIA**		
7.1.1	Alvenaria do bloco cerâmico (9x19x19cm), e=0.09m, com argamassa traço -1:2:8 (cimento/cal/areia)	m²	971,98
7.1.2	Vergas e contra-vergas em concreto armado fck=15MPa, seção 9x12cm	m²	193,74
7.1.3	FIXAÇÃO (ENCUNHAMENTO) DE ALVENARIA DE VEDAÇÃO COM TIJOLO MACIÇO	m²	303,15
7.2	**DIVISÓRIA**		
7.2.1	Divisória em granito cinza andorinha polido, e=2cm, inclusive montagem com ferragens	m²	11,32
7.3	**ELEMENTO VAZADO**		
7.3.1	Cobogo cerâmico (elemto vazado), 9X20X20CM, assentado com argamassa traço 1:4 de cimento e areia	m²	10,00
7.4	**IMPERMEABILIZAÇÕES**		
7.4.1	Impermeabilização de alicerce e viga baldrame com 1 demão tinta asfáltica tipo I	m²	69,76

8	**ESQUADRIAS**		
8.1	**MADEIRA**		
8.1.1	Porta madeira para pintura, semi-oca, padrão médio. 70X210CM, Esp. de 3.5CM - Fornecimento e instalação	und	8,00
8.1.2	Pota de madeira para pintura, semi-oca padrão médio, 80X210CM, Esp. de 3,5CM - Fornecimto e instalação	und	8,00
8.1.3	Porta de madeira para pintura, semi-oca padrão médio 90X210CM, Esp. de 3.5CM - Fornecimento e instalaçao	und	8,00

CARTÓRIO AZEVÊDO BASTOS 1º OFÍCIO DE REGISTRO CIVIL DAS PESSOAS NATURAIS E TABELIONATO DE NOTAS – Código CNJ 06 870-0
Autenticação Digital
De acordo com os artigos 1º, 3º e 7º Inc. V 8º, 41 e 52 da Lei Federal 8.935/94 e Art. 6 Inc. XII da Lei Estadual 8.721/2008 autentico a presente imagem digitalizada, reprodução fiel do documento apresentado e conferido neste ato. O reconhecido é verdade. Dou fé
Cód. Autenticação: 30991908190852410889-7; Data: 19/08/2019 09:00:00
Selo Digital de Fiscalização Tipo Normal C: AJA04597-QRSX.
Valor Total do Ato: R$ 4,42
Valter Azevêdo de Miranda Cavalcanti
Titular
Confira os dados do ato em: https://selodigital.tjpb.jus.br

COVALE CONST. E SERVIÇOS EIRELI
CNPJ: 11.170.603/0001-58
PAG 247

Este documento faz parte da Certidão de Acervo Técnico nº 0024/2003, expedida em 12/02/2003 Fica (m) excluído (s) no entanto, o (s) serviço (s) cujas atribuições não compete (m) ao (s) profissional (is) em questão.

João Pessoa, 12 de fevereiro de 2003

Engª Civil Maria Inês Damasceno Mafra Cajú
CREA nº 2009-6/Pb Visto nº 2707

ESTADO DA PARAÍBA
Prefeitura Municipal de Bernardino Batista
C.G.C. 01.621.593/0001-20
Rua Edinete Abrantes de Abreu, s/n – Centro – CEP 58.922-000 tel. (0**83) 453-2386

8.1.4	Porta em madeira de lei, almofadada, 0.60 x 2.10 m, inclusive batente e ferragens	und	3,00
8.1.5	Porta em madeira de lei, de correr, lisa, semi-ôca 0,80x2,10m, inclusive batentes e ferragens	und	2,00
8.2	METÁLICAS		
8.2.1	Basculante de ferro (dimensões, detalhes e nos ambientes conforme o projeto - vide quadro de esquadrias	und	72,60
8.3	FERRAGENS PARA ESQUADRIAS DE MADEIRA		
8.3.1	Ferragem para divisória (vão porta) composta de 3 dobradiças palmela e 1 fechadura tubular Lockwell com botão de giro para travamento	und	22,00
8.3.2	Dobradiça de latão ou aço, acabemento cromado brilhante, tipo média, 3 x 2 1 /2 " com anéis, com parafusos, conforme especificações	und	66,00

9	COBERTURA		
9.1	TELHAS E ESTRUTURA EM MADEIRA		
9.1.1	Telhado em telha colonial de primeira qualidade	m²	523,75
9.1.2	Cumeeira e espigão para telha cerâmica emboçada com argamassa traço 1:2:9 (Cimento cal e areia), para telhados com mais de 2 águas, incluso trasporte verticalERTICAL	m	196,36
9.1.3	Madeiramento em massaranduba/madeira de lei, acabamento aparelhado, c/ ripão 3 x 5 cm e ripa 5 x 1,5cm, exclusive peças principais	m²	523,76
9.2	CHAPAS		
9.2.1	Rufo em chapa de alumínio, esp = 0,6mm, larg = 30,0cm	m	24,60

10	REVESTIMENTO		
10.1	MASSA		
10.1.1	Chapisco aplicado em estruturas de concreto, alvenarias internas, com desempenadeira dentada, argamassa industrializada, preparo manual	m²	438,00
10.1.2	Chapisco aplicado no teto, com rolo para textura acrílica, argamassa traço 1:4 e emulsão polimérica, (Adesivo) com preparo manual	m²	523,00
10.1.3	Emboço ou massa única emargamassa traço0 1:2:8, preparo mecânico com, detneira de 400 L, aplicada manualmente em panos de fachada, com preseça de vãos, espessura de 25 MM	m²	979,51

CARTÓRIO AZEVÊDO BASTOS 1º OFÍCIO DE REGISTRO CIVIL DAS PESSOAS NATURAIS E TABELIONATO DE NOTAS – Código CNJ 08.370-0
Autenticação Digital
De acordo com os artigos 1º, 3º e 7º inc. V §1º, 41 e 52 da Lei Federal 8.935/1994 e Art. 6 Inc. XII da Lei Estadual 8.721/2008 autentico a presente imagem digitalizada, reprodução fiel do documento apresentado e conferido neste ato. O referido é verdade. Dou fé
Cód. Autenticação: 30991908190852410889-8; Data: 19/08/2019 09:00:00
Selo Digital de Fiscalização Tipo Normal C: AJA04596-RSE6;
Valor Total do Ato: R$ 4,42
Valter Azevêdo de Miranda Cavalcanti
Titular
Confira os dados do ato em: https://selodigital.tjpb.jus.br

COVALE CONST. E SERVIÇOS EIRELI
CNPJ: 11.170.603/0001-58
PAG 288

Este documento faz parte da Certidão de Acervo Técnico nº 0024/2003, expedida em 12/02/2003 Fica (m) excluído (s) no entanto, o (s) serviço (s) cujas atribuições não compete (m) ao (s) profissional (is) em questão.

João Pessoa, 12 de FEVEREIRO de 2003

Engª Civil Maria Inêz Damasceno Malta Caje
CREA nº 7009-D/PB - Visto nº 2747

ESTADO DA PARAÍBA
Prefeitura Municipal de Bernardino Batista
C.G.C. 01.621.593/0001-20
Rua Edinete Abrantes de Abreu, s/n – Centro – CEP 58.922-000 tel. (0**83) 453-2386

10.1.4	Emboço, para recebimento de cerâmica, em argamassa traço 1:2:8, preparomecânico com betoneira 400l, aplicado manualmente em faces internas deparedes, para ambiente com área maior que 10m2, espessura de 20mm, comexecução de taliscas	m²	794,69
10.1.5	Massa única, para recebimento de pintura, em argamassano traço 1:2:8, preparo manual, aplicada manualmente em teto, com espessurade de 20MM, Ccom execução deE TALISCAS	m²	438,00
10.2	**ACABAMENTO**		
10.2.1	Revestimento cerâmico para parede, 10 x 10 cm, Eliane, linha galeria jeans mesh ou similar, pei - 2, aplicado com argamassa industrializada ac-ii, rejuntado, exclusive regularização de base ou emboço	m²	865,4

11	**PAVIMENTAÇÃO**		
11.1	**CAMADA IMPERMEABILIZADORA**		
11.1.1	Lastro de concreto, e = 5 cm, preparo mecânico, inclusos lançamento e adensamento.	m²	62,97
11.2	**ACABAMENTO**		
11.2.1	Revestimento cerâmico para piso ou parede, 40 x 40 cm, cJ piso solid grey, INCEPA ou similar, PEI 5, aplicado com argamassa industrializada ac-iii, rejuntado, exclusive regularização de base ou emboço	m²	445,6
11.3	**CALÇADA EM CONCRETO**		
11.3.1	Piso em concreto simples desempenado, fck=15MPa, e=7cm	m²	168,13

12	**SOLEIRAS E RODAPÉS**		
12.1	**SOLEIRA**		
12.1.1	Soleira em granito cinza andorinha, l = 15cm, e = 2cm, inclusive impermeabilização	m	26,50
12.2	**RODAPÉ**		
12.2.1	Rodapé cerâmico, dimensões 8,5 x 40cm, aplicado com argamassa industrializada ac-i, rejuntado, conforme especificações	m	56,00

13	**PINTURAS**		
13.1	**ACRÍLICA**		
13.1.1	Pintura para interiores, sobre paredes, com lixamento, aplicação de 01 demão de líquido selador acrílico, 02 demãos de massa acrílica e 02 demãos de tinta acrílica convencional	m²	978,56
13.1.2	Pintura de acabamento com aplicação de 02 demaõs de tinta acrílica convencional	m²	628,00
13.2	**ESMALTE**		

CARTÓRIO AZEVÊDO BASTOS 1º OFÍCIO DE REGISTRO CIVIL DAS PESSOAS NATURAIS E TABELIONATO DE NOTAS - Código CNS 08 172-0
Autenticação Digital
Cód. Autenticação: 309919081908524108B9-9; Data: 19/08/2019 09:00:09
Selo Digital de Fiscalização Tipo Normal C: AJA04595-1L30; Valor Total do Ato: R$ 4,42
Confira os dados do ato em: https://selodigital.tjpb.jus.br

COVALE CONST. E SERVIÇOS EIRELI
CNPJ: 11.170.603/0001-58
PAG 289 /

Este documento faz parte da Certidão de Acervo Técnico nº 0024/2003, expedida em 12/02/2003 Fica (m) excluído (s) no entanto, o (s) serviço (s) cujas atribuições não compete (m) ao (s) profissional (is) em questão.

João Pessoa, 12 de FEVEREIRO de 2003

Engª Civil Maria Inêz Damasceno Maia Cajú
CREA nº 7009-D/Pb - Visto nº 274

ESTADO DA PARAÍBA
Prefeitura Municipal de Bernadino Batista
C.G.C. 01.621.593/0001-20
Rua Edinete Abrantes de Abreu, s/n – Centro – CEP 58.922-000 tel. (0**83) 453-2386

13.2.1	Pintura de acabamento com lixamento e aplicação de 02 demãos de esmalte sintético ou óleo sobre madeira (Coralit ou similar)	m²	97,56
13.2.2	Pintura de acabamento com aplicação de 01 demão de esmalte sintético sobre madeira	m²	276,00
13.2.3	PINTURA ESMALTE BRILHANTE (2 DEMÃOS) SOBRE SUPERFÍCIE METALICA, INCLUSIVE PROTEÇÃO COM ZARCAO (1 DEMÃO)	m²	145,20

14	**ELEMENTOS DECORATIVOS E OUTROS**		
14.1	**CONCRETO**		
14.1.1	Banco de concreto em alvenaria de tijolos, assento em concreto armado, sem encosto, pintado com tinta acrílica, 2 demãos (dimensões, detalhes e nos ambientes conforme projeto)	m	10,80
14.2	**BANCADA**		
14.2.1	Bancada em granito andorinha de 3cm de espessura, dim. 2.85x0.60m, com testeira 7 cm, com instalação de 3 cubas (ver item 5.10.5) e um corte circular, polido, para lixeira conforme projeto	und	2,00
14.2.2	Bancada em granito andorinha de 3cm de espessura, dim. 3.65x0.60m, inclusive rodopia 7 cm, assentada	und	1,00
14.2.3	Bancada em granito cinza andorinha de 3cm de espessura, dim. 3.65x0.60m, com as duas cubas de cozinha, inclusive rodopia 7cm, e pingadeira 2cm assentada	und	1,00
14.2.4	Bancada em alvenaria, com portas em madeira com revestimento melamínico, tampo em granito cinza andorinha, conforme projeto	und	1,00
14.2.5	Bancada com tampo de madeira com revestimento melamínico branco (dim. 0.80x6.00m) e base em alvenaria revestida em cerâmica, conforme projeto.	und	2,00
14.3	**MADEIRA**		
14.3.1	Quadro escolar com porta giz e moldura em madeira	m²	31,92
14.3.2	Quadro escolar em fórmica branca com moldura	m²	1,50
14.3.3	Prateleira em compensado, revestida com laminado	m²	9,54
14.4	**INCÊNDIO**		
14.4.1	EXTINTOR INCÊNDIO TP PO QUÍMICO 6KG - FORNECIMENTO E INSTALACAO	und	8,00
14.5	**GÁS**		
14.5.1	Tubo de aço sem constura SCH 40 a 3/4"	m	7,00
14.5.2	COTOVELO DE COBRE, 90 GRAUS, SEM ANEL DE SOLDA	und	5,00
14.5.3	Tê de cobre ou bronze , juntas soldadas, diâm = 22mm (3/4")	und	1,00
14.5.4	INSTALADO EM RAMAIS E SUB-RAMAIS DE GÁS - FORNECIMENTO E INSTALAÇÃO	und	2,00

CARTÓRIO AZEVÊDO BASTOS 1º OFÍCIO DE REGISTRO CIVIL DAS PESSOAS NATURAIS E TABELIONATO DE NOTAS - Código CNJ 85.813-4
Autenticação Digital
Cód. Autenticação: 309919081908524108 89-10; Data: 19/08/2019 09:00:09
Selo Digital de Fiscalização Tipo Normal C: AJA04594-JFN6;
Valor Total do Ato: R$ 4,42
Confira os dados do ato em: https://selodigital.tjpb.jus.br

COVALE CONST. E SERVIÇOS EIRELI
CNPJ: 11.170.603/0001-58
PAG 250 / 202

Este documento faz parte da Certidão de Acervo Técnico nº 0021/2003, expedida em 10/02/2003 Fica (m) excluído (s) no entanto, o (s) serviço (s) cujas atribuições não compete (m) ao (s) profissional (is) em questão.

João Pessoa, 10 de FEVEREIRO de 2003

Engª Civil Maria Inêz Damasceno Mafra Cajú
CREA nº 7009-D/Pb Visto nº 2742

ESTADO DA PARAÍBA
Prefeitura Municipal de Bernadino Batista
C.G.C. 01.621.593/0001-20
Rua Edinete Abrantes de Abreu, s/n – Centro – CEP 58.922-000 tel. (0**83) 453-2386

14.5.5	REGISTRO DE ESFERA, PVC, ROSCAVEL, 3/4", FORNECIDO E INSTALADO EM RAMAL DE ÁGUA	und	1,00
14.5.6	LUVA, EM FERRO GALVANIZADO, CONEXÃO ROSQUEADA, DN 20 (3/4")	und	3,00
14.6	**VIDROS**		
14.6.1	Vidro liso incolor 4mm	m²	62,58
14.6.2	Vidro fantasia tipo canelado, espessura 4MM	m²	2,10
14.6.3	Espelho cristal espessura 4MM, com moldura em alumínio e conpensado de 6MM plastificado colado	m²	11,40

15	**INSTALAÇÕES REDE LÓGICA**		
15.1	**REDE LÓGICA**		
15.1.1	Eletroduto de pvc rígido roscável 32mm (1.1/4"), fornecimento e instalação	m	110,00
15.1.2	Curva 90 graus para eletroduto, PVC, roscavélL, DN 32 mm (1"),para circuitos terminais, instalada em parede - Fornecimento e instalação	und	26,00
15.1.3	Luva pvc roscável p/ eletroduto 1.1/4"	und	45,00
15.1.4	Bucha com arruela em liga especial zamak p/eletroduto 32mm, d=1 1/4"	cj	45,00
15.1.5	Cabo telefônico CCI-50 2 pares (uso interno) - fornecimento e instalação	m	130,00
15.1.6	Fornecimento e lançamento de cabo utp 4 pares cat 6	m	205,00
15.1.7	Obturador com haste padrão TELEBRAS	und	1,00
15.1.8	Quadro de distribuição para telefone n.3, 40x40x12cm em chapa metálica, sem acessórios, padrão telebras, fornecimento e instalação	und	1,00
15.1.9	Conector RJ45 (fêmea), para lógica	und	19,00
15.1.10	Espelho plástico RJ11/RJ45 2x4", 2 saídas	und	19,00
15.1.11	Tomada para telefone de 4 pólos padrão Telebrás - fornecimento e instalação	und	5,00
15.1.12	Caixa pvc 4"x4" p/ eletroduto	und	22,00

16	**PORTAL DE ACESSO**		
16.1	**MUROS E FECHOS**		
16.1.1	Muro em cobogó h=1,80m - Padrão FNDE	m	166,56
16.1.2	Portão de abrir em metalon 40x40mm c/ 1 0cm, 2fls	m²	4,20
16.1.3	Tirante com rosca total, ref. DP-48, 0 1 1/4"x600mm, fabricação REAL PERFIL ou similar	pç	2,00

CARTÓRIO AZEVÊDO BASTOS 1º OFÍCIO DE REGISTRO CIVIL DAS PESSOAS NATURAIS E TABELIONATO DE NOTAS – Código CNJ 08 870-0
Autenticação Digital
De acordo com os artigos 1º, 3º e 7º inc. V 8º, 41 e 52 da Lei Federal 8.935/1994 e Art. 6 Inc. XIII da Lei Estadual 6.721/2008 autentico a presente imagem digitalizada, reprodução fiel do documento apresentado e conferido neste ato. O reflexo é verdade. Dou fé
Cód. Autenticação: 30991908190852410889-11; Data: 19/08/2019 09:00:09
Selo Digital de Fiscalização Tipo Normal C: AJA04593-A31R;
Valor Total do Ato: R$ 4,42
Confira os dados do ato em: https://selodigital.tjpb.jus.br
Valter Azevêdo de Miranda Cavalcanti
Titular

COVALE CONST. E SERVIÇOS EIRELI
CNPJ: 11.170.603/0001-58
PAG 251

Este documento faz parte da Certidão de Acervo Técnico nº 0021/2003, expedida em 12/02/2003 Fica (m) excluído (s) no entanto, o (s) serviço (s) cujas atribuições não compete (m) ao (s) profissional (is) em questão.

João Pessoa, 12 de FEVEREIRO de 2003

Engª Civil Maria Inêz Damasceno Matta Cajú
CREA nº 2009-D/Pb - Visto nº 2702

ESTADO DA PARAÍBA
Prefeitura Municipal de Bernadino Batista
C.G.C. 01.621.593/0001-20
Rua Edinete Abrantes de Abreu, s/n – Centro – CEP 58.922-000 tel. (0**83) 453-2386

16.2	**COBERTURA**		
16.2.1	Trama de madeira composta por ripas, caibros e terças para telhados de mais que 2 águas para telha ceramica capa-canal	m²	15,60
16.2.2	Cobertura em telha cerâmica tipo canal, com argamassa traço 1:3 (cimento e areia) e arame recozido	m²	9,20
16.2.3	Cumeeira e espigão para telha cerâmica emboçada com argamassa taço 1:2:9 (Cimento, cal e areia), para telhados com mais de 2 Águas, Imcluso transporte vertical	m	15,60

17	**LIMPEZA DE OBRA**		
17.1	**LIMPEZA**		
17.1.1	LIMPEZA GERAL	m²	853,21

	CUSTO TOTAL COM BDI INCLUSO		

Bernardino Batista, 10 de Julho de 2003.

Prefeito Municipal

Cartório do 1º Ofício
Reconhecimento de firma por semelhança
Válido para o exterior
Nº 1000 de 19
Oficial do Registro Civil

CARTÓRIO AZEVÊDO BASTOS 1º OFÍCIO DE REGISTRO CIVIL DAS PESSOAS NATURAIS E TABELIONATO DE NOTAS – Código CNJ 06.370-0
Autenticação Digital
Cód. Autenticação: 30991908190852410889-12; Data: 19/08/2019 09:00:09
Selo Digital de Fiscalização Tipo Normal C: AJA04592-RIL9;
Valor Total do Ato: R$ 4,42
Confira os dados do ato em: https://selodigital.tjpb.jus.br

REPÚBLICA FEDERATIVA DO BRASIL
ESTADO DA PARAÍBA
CARTÓRIO AZEVÊDO BASTOS
FUNDADO EM 1888
PRIMEIRO REGISTRO CIVIL DE NASCIMENTO E ÓBITOS E PRIVATIVO DE CASAMENTOS, INTERDIÇÕES E TUTELAS DA COMARCA DE JOÃO PESSOA

Av. Epitácio Pessoa, 1145 Bairro dos Estados 58030-00, João Pessoa PB
Tel.: (83) 3244-5404 / Fax: (83) 3244-5484
http://www.azevedobastos.not.br
E-mail: cartorio@azevedobastos.not.br

COVALE CONST. E SERVIÇOS EIRELI
CNPJ: 11.170.603/0001-58
PAG 292 / 292

DECLARAÇÃO DE SERVIÇO DE AUTENTICAÇÃO DIGITAL

O Bel. Válber Azevêdo de Miranda Cavalcanti, Oficial do Primeiro Registro Civil de Nascimentos e Óbitos e Privativo de Casamentos, Interdições e Tutelas com atribuição de autenticar e reconhecer firmas da Comarca de João Pessoa Capital do Estado da Paraíba, em virtude de Lei, etc...

DECLARA para os devidos fins de direito que, o documento em anexo identificado individualmente em cada Código de Autenticação Digital[1] ou na referida sequência, foi autenticado de acordo com as Legislações e normas vigentes[2].

DECLARO ainda que, para garantir transparência e segurança jurídica de todos os atos oriundos da atividade Notarial e Registral no Estado da Paraíba, foi instituído pela da Lei Nº 10.132, de 06 de novembro de 2013, a aplicação obrigatória de um Selo Digital de Fiscalização Extrajudicial em todos os atos de notas e registro, composto de um código único (por exemplo: Selo Digital: ABC12345-X1X2) e dessa forma, cada autenticação processada pela nossa Serventia pode ser verificada e confirmada tantas vezes quanto for necessário através do site do Tribunal de Justiça do Estado da Paraíba, endereço https://corregedoria.tjpb.jus.br/selo-digital/

A autenticação digital do documento faz prova de que, na data e hora em que ela foi realizada, a empresa COVALE CONSTRUÇÕES E SERVIÇOS EIRELI tinha posse de um documento com as mesmas características que foram reproduzidas na cópia autenticada, sendo da empresa COVALE CONSTRUÇÕES E SERVIÇOS EIRELI a responsabilidade, única e exclusiva, pela idoneidade do documento apresentado a este Cartório.

Esta DECLARAÇÃO foi emitida em **29/05/2020 11:41:23 (hora local)** através do sistema de autenticação digital do Cartório Azevêdo Bastos, de acordo com o Art. 1º, 10º e seus §§ 1º e 2º da MP 2200/2001, como também, o documento eletrônico autenticado contendo o Certificado Digital do titular do Cartório Azevêdo Bastos, poderá ser solicitado diretamente a empresa **COVALE CONSTRUÇÕES E SERVIÇOS** EIRELI ou ao Cartório pelo endereço de e-mail autentica@azevedobastos.not.br

Para informações mais detalhadas deste ato, acesse o site https://autdigital.azevedobastos.not.br e informe o *Código de Consulta desta Declaração.*

A consulta desta Declaração estará disponível em nosso site.

[1]**Código de Autenticação Digital:** 30991908190852410889-1 30991908190852410889-12
[2]**Legislações Vigentes:** Lei Federal nº 8.935/94, Lei Federal nº 10.406/2002, Medida Provisória nº 2200/2001, Lei Federal nº 13.105/2015, Lei Estadual nº 8.721/2008, Lei Estadual nº 10.132/2013 e Provimento CGJ Nº 003/2014.

O referido é verdade, dou fé.

CHAVE DIGITAL

00005b1d734fd94f057f2d69fe6bc05b9660cb472713caa8f09c711d5bec90ab7c648798052a98566460d2a878b28a1c314f4833db70d8442f23a584f67c18a4b23f52202479e957b9bada847c1175d7

Presidência da República
Casa Civil
Medida Provisória Nº 2.200-2, de 24 de agosto de 2001.

ICP Brasil