



PARAHYBA

SERVIÇOS E LOCAÇÕES
CNPJ.: 37.325.870/0001-40

REF: TOMADA DE PREÇOS Nº003/2021

OBJETO: Contratação de empresa especializada para prestar serviços de engenharia na Pavimentação em paralelepípedo de 03 (Três) vias urbanas (Rua José Estevão Maranhão - Estaca 0 a 8+10m, Rua José Estevão Maranhão - Estaca 8+10m a 16+2,76m, Rua José Estevão Maranhão - Estaca 16+2,76m a 18+11,69m) todas localizadas na Zona Urbana de Livramento-PB, conforme planilha orçamentária de custo.

HABILITAÇÃO

F. COSTA CONSTRUÇÕES, SERVIÇOS E LOCAÇÕES
Rua Boa Ventura Rocha, nº10, Sala 02, Centro, Sousa -PB, CEP.: 58.800-540
(83) 98659-5016



PARAHYBA

SERVIÇOS E LOCAÇÕES
CNPJ.: 37.325.870/0001-40

REF: TOMADA DE PREÇOS Nº003/2021

OBJETO: Contratação de empresa especializada para prestar serviços de engenharia na Pavimentação em paralelepípedo de 03 (Três) vias urbanas (Rua José Estevão Maranhão - Estaca 0 a 8+10m, Rua José Estevão Maranhão - Estaca 8+10m a 16+2,76m, Rua José Estevão Maranhão - Estaca 16+2,76m a 18+11,69m) todas localizadas na Zona Urbana de Livramento-PB, conforme planilha orçamentária de custo.

DECLARAÇÃO

A empresa **PARAYBA SERVIÇOS E LOCAÇÕES - F. COSTA CONSTRUÇÕES, SERVIÇOS E LOCAÇÕES EIRELI**, CNPJ:37.325.870/0001-40, sediada na Rua Boa Ventura Rocha, 10, Sala 02, Centro, Sousa - PB, por intermédio do seu representante legal o (a) Sr (a) **FRANCISCO TOMAZ DA COSTA JÚNIOR**, brasileiro, advogado, portador do CPF nº 039.667.514-02, **DECLARA**, para fins legais, ser microempresa / Empresa de pequeno porte, nos termos da legislação vigente.

Atendemos Todas as Condições do Edital

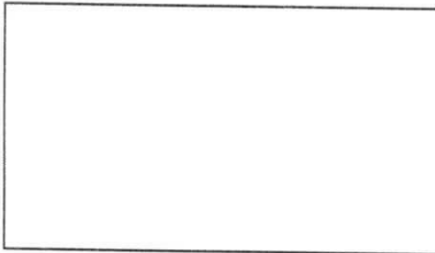

Sousa - PB, 30 de Julho de 2021

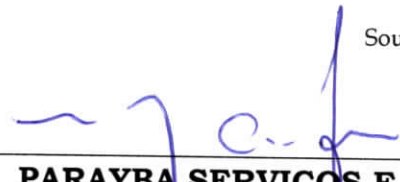
PARAYBA SERVIÇOS E LOCAÇÕES
F. COSTA CONST., SERV. E LOCAÇÕES EIRELI
CNPJ:37.325.870/0001-40

F. COSTA CONSTRUÇÕES, SERVIÇOS E LOCAÇÕES
Rua Boa Ventura Rocha, nº10, Sala 02, Centro, Sousa -PB, CEP.: 58.800-540
(83) 98659-5016

PARAHYBA
SERVIÇOS E LOCAÇÕES
Fls. 03/25



PARAHYBA

SERVIÇOS E LOCAÇÕES
CNPJ.: 37.325.870/0001-40

REF: TOMADA DE PREÇOS Nº003/2021

OBJETO: Contratação de empresa especializada para prestar serviços de engenharia na Pavimentação em paralelepípedo de 03 (Três) vias urbanas (Rua José Estevão Maranhão - Estaca 0 a 8+10m, Rua José Estevão Maranhão - Estaca 8+10m a 16+2,76m, Rua José Estevão Maranhão - Estaca 16+2,76m a 18+11,69m) todas localizadas na Zona Urbana de Livramento-PB, conforme planilha orçamentária de custo.

DECLARAÇÃO

1.0 - DECLARAÇÃO de cumprimento do disposto no Art. 7º, Inciso XXXIII, da CF - Art. 27, Inciso V, da Lei 8.666/93.

O proponente acima qualificado, sob penas da Lei e em acatamento ao disposto no Art. 7º inciso XXXIII da Constituição Federal, Lei 9.854, de 27 de outubro de 1999, declara não possuir em seu quadro de pessoal, funcionários menores de dezoito anos em trabalho noturno, insalubre ou perigoso e nem menores de dezesseis anos, em qualquer trabalho; podendo existir menores de quatorze anos na condição de aprendiz na forma da legislação vigente.

2.0 - DECLARAÇÃO de superveniência de fato impeditivo no que diz respeito a participação na licitação.

Conforme exigência contida na Lei 8.666/93, Art. 32, §2º, o proponente acima qualificado, declara não haver, até a presente data, fato impeditivo no que diz respeito à habilitação/participação na presente licitação, não se encontrando em concordata ou estado falimentar, estando ciente da obrigatoriedade de informar ocorrências posteriores. Ressalta, ainda, não estar sofrendo penalidade de declaração de idoneidade no âmbito da administração Federal, Estadual, Municipal ou do Distrito Federal, arcando civil e criminalmente pela presente afirmação.

3.0 - DECLARAÇÃO de submeter-se a todas as cláusulas e condições do correspondente instrumento convocatório.

O proponente acima qualificado declara ter conhecimento e aceitar todas as cláusulas do respectivo instrumento convocatório e submeter-se as condições nele estipuladas.

Atendemos Todas as Condições do Edital

Sousa - PB, 30 de Julho de 2021

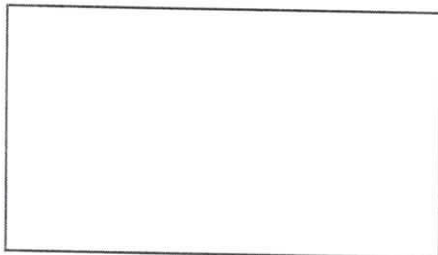

PARAYBA SERVIÇOS E LOCAÇÕES
F. COSTA CONST., SERV. E LOCAÇÕES EIRELI
CNPJ:37.325.870/0001-40

F. COSTA CONSTRUÇÕES, SERVIÇOS E LOCAÇÕES
Rua Boa Ventura Rocha, nº10, Sala 02, Centro, Sousa -PB, CEP.: 58.800-540
(83) 98659-5016

PARAHYBA
SERVIÇOS E LOCAÇÕES
Fls. 02/23



PARAHYBA

SERVIÇOS E LOCAÇÕES
CNPJ.: 37.325.870/0001-40

REF: TOMADA DE PREÇOS Nº003/2021

OBJETO: Contratação de empresa especializada para prestar serviços de engenharia na Pavimentação em paralelepípedo de 03 (Três) vias urbanas (Rua José Estevão Maranhão - Estaca 0 a 8+10m, Rua José Estevão Maranhão - Estaca 8+10m a 16+2,76m, Rua José Estevão Maranhão - Estaca 16+2,76m a 18+11,69m) todas localizadas na Zona Urbana de Livramento-PB, conforme planilha orçamentária de custo.

Declaração de Visita Técnica

A empresa **PARAYBA SERVIÇOS E LOCAÇÕES - F. COSTA CONSTRUÇÕES, SERVIÇOS E LOCAÇÕES EIRELI**, CNPJ:37.325.870/0001-40, sediada na Rua Boa Ventura Rocha, 10, Sala 02, Centro, Sousa - PB, por intermédio do seu representante legal o (a) Sr (a) **FRANCISCO TOMAZ DA COSTA JÚNIOR**, brasileiro, advogado, portador do CPF nº 039.667.514-02, para fins de habilitação à Tomada de Preços nº003/2021, junto a Prefeitura Municipal de Livramento - PB, que fez Visita Técnica onde serão realizados os serviços constantes da licitação.

A empresa supracitada declara que seu representante vistoriou os locais dos serviços e que tem pleno conhecimento de todas as dificuldades porventura existentes para o cumprimento das obrigações objeto do certame.

Sousa – PB, 30 de julho de 2021

FRANCISCO TOMAZ DA COSTA JÚNIOR

CPF nº 039.667.514-02

Declarante

F. COSTA CONSTRUÇÕES, SERVIÇOS E LOCAÇÕES

Rua Boa Ventura Rocha, nº10, Sala 02, Centro, Sousa -PB, CEP.: 58.800-540
(83) 98659-5016

PARAHYBA
SERVIÇOS E LOCAÇÕES
Fls. 03/23



PARAYBA

SERVIÇOS E LOCAÇÕES
CNPJ.: 37.325.870/0001-40

REF: TOMADA DE PREÇOS Nº003/2021

OBJETO: Contratação de empresa especializada para prestar serviços de engenharia na Pavimentação em paralelepípedo de 03 (Três) vias urbanas (Rua José Estevão Maranhão - Estaca 0 a 8+10m, Rua José Estevão Maranhão - Estaca 8+10m a 16+2,76m, Rua José Estevão Maranhão - Estaca 16+2,76m a 18+11,69m) todas localizadas na Zona Urbana de Livramento-PB, conforme planilha orçamentária de custo.

DECLARAÇÃO

A empresa **PARAYBA SERVIÇOS E LOCAÇÕES - F. COSTA CONSTRUÇÕES, SERVIÇOS E LOCAÇÕES EIRELI**, CNPJ:37.325.870/0001-40, sediada na Rua Boa Ventura Rocha, 10, Sala 02, Centro, Sousa - PB, por intermédio do seu representante legal o (a) Sr (a) **FRANCISCO TOMAZ DA COSTA JÚNIOR**, brasileiro, advogado, portador do CPF nº 039.667.514-02, **DECLARA** de acordo com o **edital** que disponibilizará para a execução dos serviços:

- Máquinas;
- Caçambas; Caminhões;
- Funcionários (Quantos forem necessários);
- Pás; Picaretas; Betoneiras;
- Engenheiro- (Dalton Cesar P. de Oliveira);
- Encarregado da Obra (Francisco Antônio Soares) – Mestre em obras, dentre outros.....

Atendemos Todas as Condições do Edital

Sousa - PB, 30 de julho de 2021

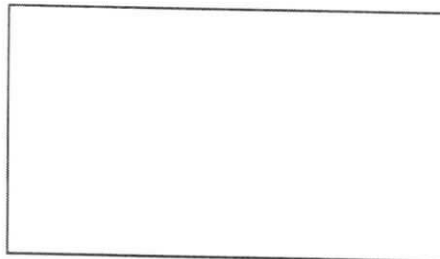

PARAYBA SERVIÇOS E LOCAÇÕES
F. COSTA CONST., SERV. E LOCAÇÕES EIRELI
CNPJ:37.325.870/0001-40

F. COSTA CONSTRUÇÕES, SERVIÇOS E LOCAÇÕES
Rua Boa Ventura Rocha, nº10, Sala 02, Centro, Sousa -PB, CEP.: 58.800-540
(83) 98659-5016

PARAYBA
SERVIÇOS E LOCAÇÕES
Fls. 04/23



PARAYBA

SERVIÇOS E LOCAÇÕES
CNPJ.: 37.325.870/0001-40

REF: TOMADA DE PREÇOS N°003/2021

OBJETO: Contratação de empresa especializada para prestar serviços de engenharia na Pavimentação em paralelepípedo de 03 (Três) vias urbanas (Rua José Estevão Maranhão - Estaca 0 a 8+10m, Rua José Estevão Maranhão - Estaca 8+10m a 16+2,76m, Rua José Estevão Maranhão - Estaca 16+2,76m a 18+11,69m) todas localizadas na Zona Urbana de Livramento-PB, conforme planilha orçamentária de custo.

DECLARAÇÃO INDEPENDENTE DE PROPOSTA

A empresa **PARAYBA SERVIÇOS E LOCAÇÕES – F. COSTA CONSTRUÇÕES, SERVIÇOS E LOCAÇÕES EIRELI**, CNPJ:37.325.870/0001-40, sediada na Rua Boa Ventura Rocha, 10, Sala 02, Centro, Sousa - PB, por intermédio do seu representante legal o (a) Sr (a) **FRANCISCO TOMAZ DA COSTA JÚNIOR**, brasileiro, advogado, portador do CPF nº 039.667.514-02, para fins da **Tomada de Preços nº0003/2021**, declara, sob as penas da lei, em especial o art. 299 do Código Penal Brasileiro, que:

(a) a proposta apresentada para participar da **Tomada de Preços nº0003/2021** foi elaborada de maneira independente empresa **PARAYBA SERVIÇOS E LOCAÇÕES – F. COSTA CONSTRUÇÕES, SERVIÇOS E LOCAÇÕES EIRELI**, CNPJ:37.325.870/0001-40, sediada na Rua Boa Ventura Rocha, 10, Sala 02, Centro, Sousa - PB, por intermédio do seu representante legal o (a) Sr (a) **FRANCISCO TOMAZ DA COSTA JÚNIOR**, brasileiro, advogado, portador do CPF nº 039.667.514-02, e o conteúdo da proposta não foi, no todo ou em parte, direta ou indiretamente, informado, discutido ou recebido de qualquer outro participante potencial ou de fato da **Tomada de Preços nº0003/2021**, por qualquer meio ou por qualquer pessoa;

(b) a intenção de apresentar a proposta elaborada para participar da **Tomada de Preços nº0003/2021** não foi informada, discutida ou recebida de qualquer outro participante potencial ou de fato da **Tomada de Preços nº0003/2021**, por qualquer meio ou por qualquer pessoa;

(c) que não tentou, por qualquer meio ou por qualquer pessoa, influir na decisão de qualquer outro participante potencial ou de fato da **Tomada de Preços nº0003/2021** quanto a participar ou não da referida licitação;

(d) que o conteúdo da proposta apresentada para participar da **Tomada de Preços nº0003/2021** não será, no todo ou em parte, direta ou indiretamente, comunicado ou discutido com qualquer outro participante potencial ou de fato da **Tomada de Preços nº0001/2021** antes da adjudicação do objeto da referida licitação;

(e) que o conteúdo da proposta apresentada para participar da **Tomada de Preços nº0003/2021** não foi, no todo ou em parte, direta ou indiretamente, informado, discutido ou recebido de qualquer integrante da **Prefeitura Municipal de Livramento – PB** antes da abertura oficial das propostas; e

(f) que está plenamente ciente do teor e da extensão desta declaração e que detém plenos poderes e informações para firmá-la.

Sousa – PB, 30 de Julho de 2021

PARAYBA SERVIÇOS E LOCAÇÕES

F. COSTA CONSTRUÇÕES, SERVIÇOS E LOCAÇÕES EIRELI

CNPJ:37.325.870/0001-40

F. COSTA CONSTRUÇÕES, SERVIÇOS E LOCAÇÕES

Rua Boa Ventura Rocha, nº10, Sala 02, Centro, Sousa -PB, CEP.: 58.800-540

(83) 98659-5016

PARAYBA
SERVIÇOS E LOCAÇÕES
Fls. 05/23



PARAHYBA

SERVIÇOS E LOCAÇÕES
CNPJ.: 37.325.870/0001-40

REF: TOMADA DE PREÇOS Nº003/2021

OBJETO: Contratação de empresa especializada para prestar serviços de engenharia na Pavimentação em paralelepípedo de 03 (Três) vias urbanas (Rua José Estevão Maranhão - Estaca 0 a 8+10m, Rua José Estevão Maranhão - Estaca 8+10m a 16+2,76m, Rua José Estevão Maranhão - Estaca 16+2,76m a 18+11,69m) todas localizadas na Zona Urbana de Livramento-PB, conforme planilha orçamentária de custo.

DECLARAÇÃO

A empresa **PARAYBA SERVIÇOS E LOCAÇÕES - F. COSTA CONSTRUÇÕES, SERVIÇOS E LOCAÇÕES EIRELI**, CNPJ:37.325.870/0001-40, sediada na Rua Boa Ventura Rocha, 10, Sala 02, Centro, Sousa - PB, por intermédio do seu representante legal o (a) Sr (a) **FRANCISCO TOMAZ DA COSTA JÚNIOR**, brasileiro, advogado, portador do CPF nº 039.667.514-02, **DECLARA** de acordo com o edital que:

10.2.4 "a" - que manteremos na obra e/ou serviço, em tempo integral, o profissional **DALTON CESAR PEREIRA DE OLIVEIRA**, brasileiro, engenheiro civil, portador do CREA/PB nº1600910645, admitindo-se a substituição por profissionais de experiência equivalente ou superior;

10.2.6 "b" - que temos conhecimento do objeto desta licitação;

10.2.7 "e" - que no presente momento **NÃO TEM COMPROMISSOS ASSUMIDOS**;

10.2.12 "a" - quem assinara o presente contrato será **FRANCISCO TOMAZ DA COSTA JÚNIOR**, brasileiro, advogado, portador do CPF nº 039.667.514-02, RG.:2422619 SSPB;

10.2.12 "b" - Banco Itaú, Agencia: 6685 / Conta Corrente: 999860-8;

10.2.12 "c" - que estamos apresentando fotos da fachada e interior da presente empresa;

F. COSTA CONSTRUÇÕES, SERVIÇOS E LOCAÇÕES

Rua Boa Ventura Rocha, nº10, Sala 02, Centro, Sousa -PB, CEP.: 58.800-540

(83) 98659-5016

PARAHYBA
SERVIÇOS E LOCAÇÕES
Fls. 06/23

PARAHYBA
SERVIÇOS E LOCAÇÕES
CNPJ: 37.325.870/0001-40



PARAHYBA

SERVIÇOS E LOCAÇÕES
CNPJ.: 37.325.870/0001-40

10.2.12 "d" - que se compromete a empregar residentes do município onde a obra será executada em pelo menos 10% (Dez por centos) da mão-de-obra total necessária em obediência ao inciso IV do art. 12 da Lei 8.666/93;

10.2.12 "e" - que serão tomadas todas as medidas necessárias para assegurar um controle adequado da qualidade da obra e de modo a prevenir impacto sobre o meio ambiente;

10.2.12 "f" - não possui em seu quadro societário servidor público da ativa, ou empregado de empresa pública ou de sociedade de economia mista;

10.2.12 "g" - que não foi declarada inidônea para licitar e contratar com a administração pública;

10.2.12 "h" - que a sua proposta foi elaborada independente nos termos do art. 299 do código penal brasileiro;

10.2.12 "i" - não ter relação familiar ou parentesco que importe prática vedada no inciso III, do art. 1º da mesma;

Atendemos Todas as Condições do Edital

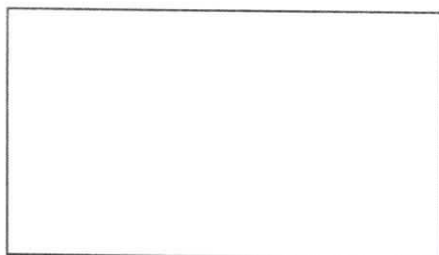

Sousa - PB, 30 de julho de 2021

PARAYBA SERVIÇOS E LOCAÇÕES
F. COSTA CONST., SERV. E LOCAÇÕES EIRELI
CNPJ:37.325.870/0001-40

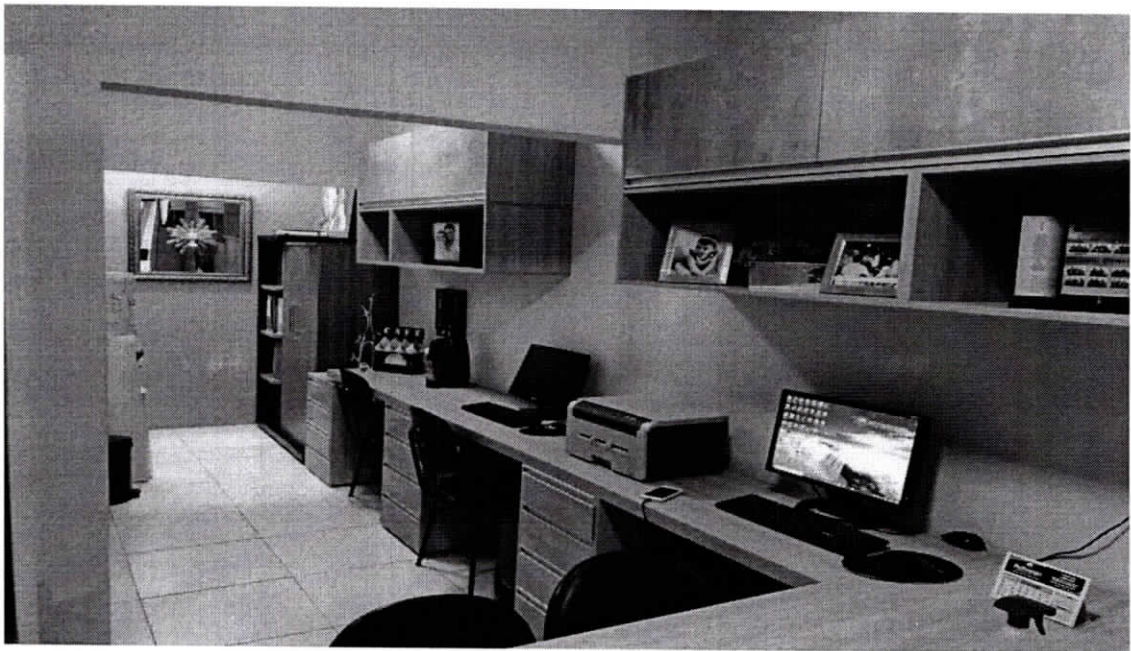
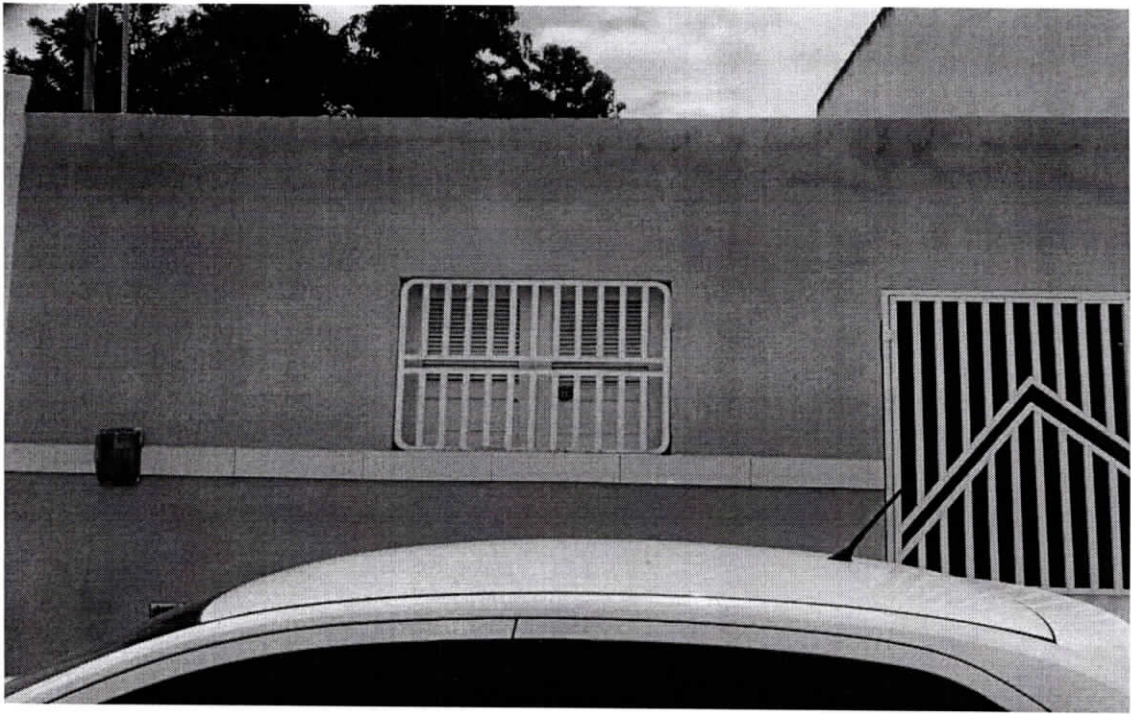

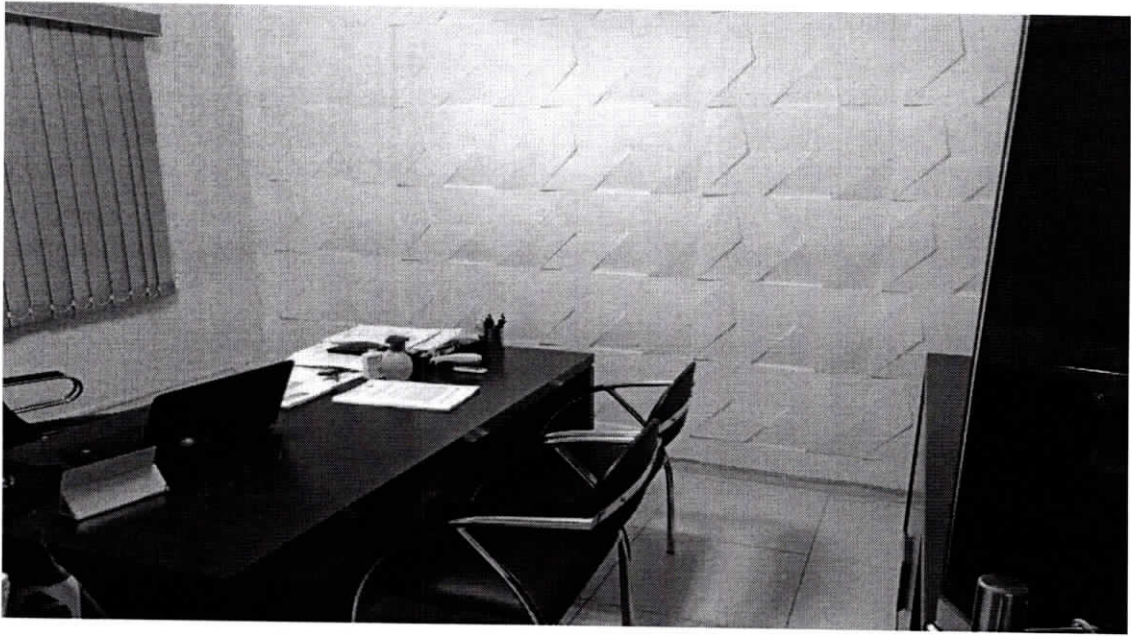

ATO CONSTITUTIVO DE EMPRESA INDIVIDUAL DE RESPONSABILIDADE LIMITADA - EIRELI
F.COSTA CONSTRUÇÕES, SERVIÇOS E LOCAÇÕES EIRELI

PÁGINA 1/3

Pelo presente instrumento particular de Ato Constitutivo:

FRANCISCO TOMAZ DA COSTA JUNIOR, BRASILEIRO, CASADO(A), Comunhão Parcial, advogado, natural da cidade de São José da Lagoa Tapada - PB, data de nascimento 02/12/1978, portador da Carteira de Identidade (RG): nº 2422619, expedida por SSP/PB em 05/05/1997 e CPF: nº 039.667.514-02, residente e domiciliado na cidade de Sousa - PB, na RUA ANA CARTAXO DA NOBREGA, nº 02, MARIA RACHEL, CEP: 58804-695;

Resolve constituir uma Empresa Individual de Responsabilidade Limitada - EIRELI, mediante as seguintes cláusulas (art. 997, I, CC):

CLÁUSULA I - DO NOME EMPRESARIAL (ART. 997, II e ART. 980-A, §1º, CC)

A empresa adotará como nome empresarial: **F.COSTA CONSTRUÇÕES, SERVIÇOS E LOCAÇÕES EIRELI**, e usará a expressão **PARAHYBA SERVIÇOS E LOCAÇÕES** como nome fantasia.

CLÁUSULA II - DA SEDE (art. 997, II, CC)

A empresa terá sua sede no seguinte endereço: RUA BOA VENTURA ROCHA, nº 10, SALA 02, CENTRO, Sousa - PB, CEP: 58800570.

CLÁUSULA III - DO OBJETO SOCIAL (art. 997, II, CC)

A empresa terá por objeto o exercício das seguintes atividades econômicas: CONSTRUÇÃO DE EDIFÍCIOS; ATIVIDADES DE APOIO À AGRICULTURA; ATIVIDADES RELACIONADAS A ESGOTO, EXCETO A GESTÃO DE REDES; COLETA DE RESÍDUOS NÃO-PERIGOSOS; COLETA DE RESÍDUOS PERIGOSOS; CONSTRUÇÃO DE RODOVIAS E FERROVIAS; PINTURA PARA SINALIZAÇÃO EM PISTAS RODOVIÁRIAS E AEROPORTOS; CONSTRUÇÃO DE OBRAS-DE-ARTE ESPECIAIS; OBRAS DE URBANIZAÇÃO - RUAS, PRAÇAS E CALÇADAS; CONSTRUÇÃO DE BARRAGENS E REPRESAS PARA GERAÇÃO DE ENERGIA ELÉTRICA; CONSTRUÇÃO DE ESTAÇÕES E REDES DE DISTRIBUIÇÃO DE ENERGIA ELÉTRICA; MANUTENÇÃO DE REDES DE DISTRIBUIÇÃO DE ENERGIA ELÉTRICA; CONSTRUÇÃO DE REDES DE ABASTECIMENTO DE ÁGUA, COLETA DE ESGOTO E CONSTRUÇÕES CORRELATAS, EXCETO OBRAS DE IRRIGAÇÃO; OBRAS DE IRRIGAÇÃO; CONSTRUÇÃO DE REDES DE TRANSPORTES POR DUTOS, EXCETO PARA ÁGUA E ESGOTO; MONTAGEM DE ESTRUTURAS METÁLICAS; OUTRAS OBRAS DE ENGENHARIA CIVIL; DEMOLIÇÃO DE EDIFÍCIOS E OUTRAS ESTRUTURAS; PREPARAÇÃO DE CANTEIRO E LIMPEZA DE TERRENO; PERFURAÇÕES E SONDAGENS; OBRAS DE TERRAPLENAGEM; OUTRAS OBRAS DE ACABAMENTO DA CONSTRUÇÃO; OBRAS DE FUNDAÇÕES; OBRAS DE ALVENARIA; PERFURAÇÃO E CONSTRUÇÃO DE POÇOS DE ÁGUA; SERVIÇO DE TRANSPORTE DE PASSAGEIROS - LOCAÇÃO DE AUTOMÓVEIS COM MOTORISTA; TRANSPORTE ESCOLAR; LOCAÇÃO DE AUTOMÓVEIS SEM CONDUTOR; LOCAÇÃO DE OUTROS MEIOS DE TRANSPORTE SEM CONDUTOR; ALUGUEL DE MÁQUINAS E EQUIPAMENTOS PARA CONSTRUÇÃO SEM OPERADOR, EXCETO ANDAIMES.

Parágrafo único. Em estabelecimento eleito como Sede (Matriz) será(ão) exercida(s) a(s) atividade(s) de CONSTRUÇÃO DE EDIFÍCIOS ATIVIDADES DE APOIO A AGRICULTURA ATIVIDADES RELACIONADAS A ESGOTO, EXCETO A GESTÃO DE REDES COLETA DE RESÍDUOS NÃO-PERIGOSOS COLETA DE RESÍDUOS PERIGOSOS CONSTRUÇÃO DE RODOVIAS E FERROVIAS PINTURA PARA SINALIZAÇÃO EM PISTAS RODOVIÁRIAS E AEROPORTOS CONSTRUÇÃO DE OBRAS-DE-ARTE ESPECIAIS OBRAS DE URBANIZAÇÃO - RUAS, PRAÇAS E CALÇADAS CONSTRUÇÃO DE BARRAGENS E REPRESAS PARA GERAÇÃO DE ENERGIA ELÉTRICA CONSTRUÇÃO DE ESTAÇÕES E REDES DE DISTRIBUIÇÃO DE ENERGIA ELÉTRICA MANUTENÇÃO DE REDES DE ABASTECIMENTO DE ÁGUA, COLETA DE ESGOTO E CONSTRUÇÕES CORRELATAS, EXCETO OBRAS DE IRRIGAÇÃO OBRAS DE IRRIGAÇÃO CONSTRUÇÃO DE REDES DE TRANSPORTES POR DUTOS, EXCETO PARA ÁGUA E ESGOTO MONTAGEM DE ESTRUTURAS METÁLICAS OUTRAS OBRAS DE ENGENHARIA CIVIL DEMOLIÇÃO DE EDIFÍCIOS E OUTRAS ESTRUTURAS PREPARAÇÃO DE CANTEIRO E LIMPEZA DE TERRENO PERFURAÇÕES E SONDAGENS OBRAS DE TERRAPLENAGEM OUTRAS OBRAS DE ACABAMENTO DA CONSTRUÇÃO OBRAS DE FUNDAÇÕES OBRAS DE ALVENARIA PERFURAÇÃO E CONSTRUÇÃO DE POÇOS DE ÁGUA SERVIÇO DE TRANSPORTE DE PASSAGEIROS - LOCAÇÃO DE AUTOMÓVEIS COM MOTORISTA DE TRANSPORTE ESCOLAR LOCAÇÃO DE AUTOMÓVEIS SEM CONDUTOR LOCAÇÃO DE OUTROS MEIOS DE

PARAHYBA
SERVIÇOS E LOCAÇÕES

Fls. 20/23

ATO CONSTITUTIVO DE EMPRESA INDIVIDUAL DE RESPONSABILIDADE LIMITADA -
EIRELI

F.COSTA CONSTRUCOES, SERVIÇOS E LOCAÇÕES EIRELI

PÁGINA 2/3

TRANSPORTE SEM CONDUTOR ALUGUEL DE MAQUINAS E EQUIPAMENTOS PARA CONSTRUCAO SEM OPERADOR, EXCETO ANDAIMES..

E exercerá as seguintes atividades:

- CNAE Nº 4120-4/00 - Construção de edifícios
- CNAE Nº 0161-0/99 - Atividades de apoio à agricultura não especificadas anteriormente
- CNAE Nº 4213-8/00 - Obras de urbanização - ruas, praças e calçadas
- CNAE Nº 3702-9/00 - Atividades relacionadas a esgoto, exceto a gestão de redes
- CNAE Nº 3811-4/00 - Coleta de resíduos não-perigosos
- CNAE Nº 3812-2/00 - Coleta de resíduos perigosos
- CNAE Nº 4211-1/01 - Construção de rodovias e ferrovias
- CNAE Nº 4211-1/02 - Pintura para sinalização em pistas rodoviárias e aeroportos
- CNAE Nº 4212-0/00 - Construção de obras-de-arte especiais
- CNAE Nº 4221-9/01 - Construção de barragens e represas para geração de energia elétrica
- CNAE Nº 4221-9/02 - Construção de estações e redes de distribuição de energia elétrica
- CNAE Nº 4221-9/03 - Manutenção de redes de distribuição de energia elétrica
- CNAE Nº 4222-7/01 - Construção de redes de abastecimento de água, coleta de esgoto e construções correlatas, exceto obras de irrigação
- CNAE Nº 4222-7/02 - Obras de irrigação
- CNAE Nº 4223-5/00 - Construção de redes de transportes por dutos, exceto para água e esgoto
- CNAE Nº 4292-8/01 - Montagem de estruturas metálicas
- CNAE Nº 4299-5/99 - Outras obras de engenharia civil não especificadas anteriormente
- CNAE Nº 4311-8/01 - Demolição de edifícios e outras estruturas
- CNAE Nº 4311-8/02 - Preparação de canteiro e limpeza de terreno
- CNAE Nº 4312-6/00 - Perfurações e sondagens
- CNAE Nº 4313-4/00 - Obras de terraplenagem
- CNAE Nº 4330-4/99 - Outras obras de acabamento da construção
- CNAE Nº 4391-6/00 - Obras de fundações
- CNAE Nº 4399-1/03 - Obras de alvenaria
- CNAE Nº 4399-1/05 - Perfuração e construção de poços de água
- CNAE Nº 4923-0/02 - Serviço de transporte de passageiros - locação de automóveis com motorista
- CNAE Nº 4924-8/00 - Transporte escolar
- CNAE Nº 7711-0/00 - Locação de automóveis sem condutor
- CNAE Nº 7719-5/99 - Locação de outros meios de transporte não especificados anteriormente, sem condutor
- CNAE Nº 7732-2/01 - Aluguel de máquinas e equipamentos para construção sem operador, exceto andaimes

CLÁUSULA IV - DO INÍCIO DAS ATIVIDADES E PRAZO DE DURAÇÃO (art. 53, III, F, Decreto nº 1.800/96)
A empresa iniciará suas atividades em 25/05/2020 e seu prazo de duração será por tempo indeterminado.

CLÁUSULA V - DO CAPITAL (ART. 997, III e IV e ART. 1.052 e 1.055, CC)
O capital será de R\$ 104.500,00 (cento e quatro mil e quinhentos reais), totalmente subscrito e integralizado, neste ato, da seguinte forma: R\$ 104.500,00 (cento e quatro mil e quinhentos reais) em moeda corrente no País

CLÁUSULA VI - DA ADMINISTRAÇÃO (ART. 997, VI, CC)
A administração será exercida pelo titular FRANCISCO TOMAZ DA COSTA JUNIOR, que representará legalmente a empresa e poderá praticar todo e qualquer ato de gestão pertinentes ao objeto.

CLÁUSULA VII - DO BALANÇO PATRIMONIAL (art. 1.065, CC)
Ao término de cada exercício, em 31 de Dezembro, o administrador prestará contas justificadas de sua administração, procedendo à elaboração do inventário, do balanço patrimonial e do balanço de resultado econômico, cabendo ao empresário, os lucros ou perdas apuradas.

PARA HYBA
SERVIÇOS E LOCAÇÕES
Fls. 33/35

ATO CONSTITUTIVO DE EMPRESA INDIVIDUAL DE RESPONSABILIDADE LIMITADA -
EIRELI

F.COSTA CONSTRUÇÕES, SERVIÇOS E LOCAÇÕES EIRELI

PÁGINA 3/3

CLÁUSULA VIII - DECLARAÇÃO DE DESIMPEDIMENTO DE ADMINISTRADOR (art. 1.011, § 1º CC e art. 37, II da Lei nº 8.934 de 1994)

O Administrador declara, sob as penas da lei, de que não está impedido de exercer a administração da empresa, por lei especial, ou em virtude de condenação criminal, ou por se encontrar sob os efeitos dela, a pena que vede, ainda que temporariamente, o acesso a cargos públicos; ou por crime falimentar, de prevaricação, peita ou suborno, concussão, peculato, ou contra a economia popular, contra o sistema financeiro nacional, contra normas de defesa da concorrência, contra as relações de consumo, fé pública, ou a propriedade.

CLÁUSULA IX - DA DECLARAÇÃO DE NÃO PARTICIPAÇÃO EM OUTRA EIRELI (art. 980-A, § 2º CC)

O titular da empresa declara, sob as penas da lei, que não figura como titular de nenhuma outra empresa individual de responsabilidade limitada.

CLÁUSULA X - DO PRÓ LABORE

Titular poderá fixar uma retirada mensal, a título de pro labore, observadas as disposições regulamentares pertinentes.

CLÁUSULA XI - DO FALECIMENTO (art. 1.028, CC)

Falecendo o titular, seus sucessores poderão continuar o exercício da empresa. Não sendo possível ou inexistindo interesse na continuidade, o valor de seus haveres será apurado e liquidado com base na situação patrimonial da empresa, à data da resolução, verificada em balanço especialmente levantado.

CLÁUSULA XII - DA INTERDIÇÃO (art. 974, § 3º CC)

Sendo interditado o titular, ele poderá continuar o exercício da empresa, desde que ele seja devidamente representado ou assistido, conforme o grau de sua incapacidade, e que a administração da empresa caiba a terceiro não impedido.

CLÁUSULA XIII - PORTE EMPRESARIAL

O titular declara que a empresa se enquadra como Microempresa - ME, nos termos da Lei Complementar nº 123, de 14 de dezembro de 2006, e que não se enquadra em qualquer das hipóteses de exclusão relacionadas no § 4º do art. 3º da mencionada lei. (art. 3º, I, LC nº 123, de 2006)

E, por estar assim constituído, assino o presente instrumento.

Sousa - PB, 25 de maio de 2020

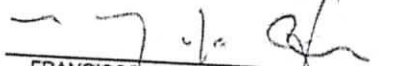
FRANCISCO TOMAZ DA COSTA JUNIOR
Titular/Administrador



PARAHYBA
SERVIÇOS E LOCAÇÕES
Fls. 22/27



JOSÉ NEVES MOREIRA Titular: Cel. Pádua Henrique Rodrigues Neves
 Serviço Notarial e Registral Rua Sargento Fátima de Carvalho, 04 - Centro - Sousa/PB
 CEP 58950-270 - Fone: (31) 3521-2020

Reconheço, como autêntica e verdadeira, a(s) Firma(s) de:.....
 FRANCISCO TOMAZ DA COSTA JUNIOR:.....
 En testada verdade, Sousa-PB 26/05/2020 09:42:06
 FRANCISCO DE SOUSA PEDROSA NETO (ESCREVENTE)
 (2020-005159)EMP: 04 10/22 FARPEN: 0,3 FZAJ:R+ P. 04 153:44 0,31
 SELDO DIGITAL: AKB42429-012C
 Confira a autenticidade em <https://selodigital.tpb.jus.br>

Francisco de S. Pedrosa Neto
 Escrevente Autorizado
 3ª Ofício Sousa-PB



CERTIFICO O REGISTRO EM 04/06/2020 15:48 SOB Nº 25600115802.
 PROTOCOLO: 204026466 DE 04/06/2020. CÓDIGO DE VERIFICAÇÃO:
 12002286343. NIRE: 25600115802.

F. COSTA CONSTRUCOES, SERVIÇOS E LOCAÇÕES EIRELI
 Maria de Fátima Ventura Venâncio
 SECRETÁRIA-GERAL
 JOÃO PESSOA, 04/06/2020
www.redesim.pb.gov.br

PARAHYBA
 SERVIÇOS E LOCAÇÕES
 Fls. 50/73



JOSÉ NEVES MOREIRA Titular: Bel. Plínio Henrique Rodrigues Neves
 Serviço Notarial e Registral Rua Sargento Edesio de Carvalho, 04 - Centro - Sousa/PB
 CEP 58800-330 - Fone: (83) 3521-2070

Autentico a presente copia, reproducao fiel do original apresentado. Em testemunho da verdade.
 Sousa-PB 02/08/2021 16:31:12
 FRANCISCO DE SOUSA PEDROSA NETO - ESCRIVENTE
 [2021-007592] EMOL:R\$ 2,62 FARPEN:R\$ 0,31 FEPJ:R\$ 0,52 ISS:R\$ 0,8
 SELD DIGITAL: ALU49651-85RJ
 Confira a autenticidade em <https://selodigital.tjpb.jus.br>

Francisco de J. Pedrosa Neto
 Escrevente Autorizado
 3º Ofício Sousa-PB



EM BRANCO



CERTIDÃO SIMPLIFICADA

Sistema Nacional de Registro de Empresas Mercantis - SINREM

Certificamos que as informações abaixo constam dos documentos arquivados nesta Junta Comercial e são vigentes na data da sua expedição.

Nome Empresarial: F.COSTA CONSTRUÇOES, SERVIÇOS E LOCAÇÕES EIRELI		Protocolo: PBC2101051310	
Natureza Jurídica: Empresa Individual de Responsabilidade Limitada (de Natureza Empresária)			
NIRE (Sede) 25600115802	CNPJ 37.325.870/0001-40	Arquivamento do Ato Constitutivo 04/06/2020	Início de Atividade 25/05/2020
Endereço Completo Rua BOA VENTURA ROCHA, Nº 10, SALA 02 CENTRO - Sousa/PB - CEP 58800-570			
Objeto CONSTRUCAO DE EDIFICIOS ATIVIDADES DE APOIO A AGRICULTURA ATIVIDADES RELACIONADAS A ESGOTO, EXCETO A GESTAO DE REDES COLETA DE RESIDUOS NAO-PERIGOSOS COLETA DE RESIDUOS PERIGOSOS CONSTRUCAO DE RODOVIAS E FERROVIAS PINTURA PARA SINALIZACAO EM PISTAS RODOVIARIAS E AEROPORTOS CONSTRUCAO DE OBRAS-DE-ARTE ESPECIAIS OBRAS DE URBANIZACAO - RUAS, PRACAS E CALÇADAS CONSTRUCAO DE BARRAGENS E REPRESAS PARA GERACAO DE ENERGIA ELETRICA CONSTRUCAO DE ESTACOES E REDES DE DISTRIBUICAO DE ENERGIA ELETRICA MANUTENCAO DE REDES DE DISTRIBUICAO DE ENERGIA ELETRICA CONSTRUCAO DE REDES DE ABASTECIMENTO DE AGUA, COLETA DE ESGOTO E CONSTRUCOES CORRELATAS, EXCETO OBRAS DE IRRIGACAO OBRAS DE IRRIGACAO CONSTRUCAO DE REDES DE TRANSPORTES POR DUTOS, EXCETO PARA AGUA E ESGOTO MONTAGEM DE ESTRUTURAS METALICAS OUTRAS OBRAS DE ENGENHARIA CIVIL DEMOLICAO DE EDIFICIOS E OUTRAS ESTRUTURAS PREPARACAO DE CANTEIRO E LIMPEZA DE TERRENO PERFURACOES E SONDAgens OBRAS DE TERRAPLENAGEM OUTRAS OBRAS DE ACABAMENTO DA CONSTRUCAO OBRAS DE FUNDACOES OBRAS DE ALVENARIA PERFURACAO E CONSTRUCAO DE POCOS DE AGUA SERVICO DE TRANSPORTE DE PASSAGEIROS - LOCACAO DE AUTOMOVEIS COM MOTORISTA TRANSPORTE ESCOLAR LOCACAO DE AUTOMOVEIS SEM CONDUTOR LOCACAO DE OUTROS MEIOS DE TRANSPORTE SEM CONDUTOR ALUGUEL DE MAQUINAS E EQUIPAMENTOS PARA CONSTRUCAO SEM OPERADOR, EXCETO ANDAIMES.			
Capital R\$ 104.500,00 (cento e quatro mil e quinhentos reais) Capital Integralizado R\$ 104.500,00 (cento e quatro mil e quinhentos reais)		Porte ME (Microempresa)	Prazo de Duração Indeterminado
Titular Nome FRANCISCO TOMAZ DA COSTA JUNIOR CPF 039.667.514-02		Administrador S	Início do Mandato 25/05/2020 Término do Mandato
Dados do Administrador Nome FRANCISCO TOMAZ DA COSTA JUNIOR CPF 039.667.514-02		Início do Mandato 25/05/2020	Término do Mandato
Último Arquivamento Data 06/05/2021		Número 20210312688 Ato/eventos 223 / 223 - BALANCO	Situação ATIVA Status SEM STATUS

Esta certidão foi emitida automaticamente em 10/06/2021, às 15:22:15 (horário de Brasília).
Se impressa, verificar sua autenticidade no <https://www.redesim.pb.gov.br>, com o código AHMCXPEP.



Maria de Fatima Ventura Venancio
Secretário Geral

PARAHYBA
SERVIÇOS E LOCAÇÕES
Fls. 35/33



PREFEITURA MUNICIPAL DE SOUSA

08999674000153

SECRETARIA DE FINANÇAS

RUA CORONEL JOSÉ GOMES DE SÁ, 27, CENTRO, SOUSA/PB 58800050

CADASTRO TÉCNICO MULTIFINALITÁRIO

B.C.E - BOLETIM DE CADASTRO ECONÔMICO

CADASTRO/ALTERAÇÃO CADASTRAL

Identificação e Informação Cadastral:

Classificação Econômica: PRESTAÇÃO DE SERVIÇOS

Natureza Jurídica: PESSOA JURIDICA

CPF/CNPJ: 37325870000140

Nome/Razão Social: F. COSTA CONSTRUÇÕES, SERVIÇOS E LOCAÇÕES EIRELI

Nome Fantasia: PARAHYBA SERVIÇOS E LOCAÇÕES

Representante Legal:

Endereço: R BOA VENTURA ROCHA

Complemento: SALA 02

Cidade: SOUSA

Inscrição Estadual:

Inscrição Cadastro Econômico: 15648

Inscrição Cadastro Imobiliário: 01090220038001

Data Cadastro: 18/06/2020

Número: 10

Bairro: CENTRO

CEP: 58800570 Estado: PB

Inscrição Vilancim Sanitária Municipal

Enquadramento Tributário:

ISSQN (anexo da Lei Complementar 116 de 31/07/2003): 03.01

Taxa de Licença para Localização e Funcionamento

Taxa de Licença para Publicidade/Propaganda

Taxa de Licença de Vigilância Sanitária Municipal

Categoria Tributária - CT: TLL-PJ

Descrição de Atividade: 0901486 CONSTRUÇÃO DE EDIFÍCIOS

Concessões:

Operador/Digitador:

Funcionário que Autorizou o Alvará: josa

Data de Cadastro/Alteração: 18/06/2020

Data da Concessão Inicial: 18/06/2020

Data da Concessão Definitiva: 18/06/2020

Lançamentos:

Valor do ISSQN (se Cabível nos termos da Lei Complementar 116)

TLLoF (se Cabível nos termos do Código Tributário Municipal - CTM)

Taxa de Licença para Propaganda e Publicidade, conf. CTM

Taxa de Vigilância Sanitária Municipal (devida pelos que manipulam alimentos)



JOSÉ NEVES MORAIRA
Título: Bel. Plínio Henrique Rodrigues Neves
Rua Sauer, Favela do Caralho, 04 - Centro - Sousa/PB
CEP: 58800-330 - Fone: (83) 3521-2070
Serviço Notarial e Registral

Autentico a presente copia, reproducao fiel do original apresentado. Em testemunho da verdade.

Sousa-PB-02/08/2021-16:31:12

FRANCISCO DE SOUSA FERREIRA NETO - ESCRIVENTE

[2021-007593] EMUL-R\$ 2,62 FAREN-R\$ 0,31 FEPI-R\$ 0,52

SELO DIGITAL: ALJ49652-H10K

Contrata a autenticidade em https://selodigital.tjpb.jus.br

Francisco de S. Pedroso Neto
Escrivente Autorizado
3º Ofício Sousa-PB

PARAHYBA
SERVIÇOS E LOCAÇÕES

Fls. 36/37

EM BRANCO

07/06/2021



REPÚBLICA FEDERATIVA DO BRASIL
CADASTRO NACIONAL DA PESSOA JURÍDICA

NÚMERO DE INSCRIÇÃO
37.325.870/0001-40
MATRIZ

COMPROVANTE DE INSCRIÇÃO E DE SITUAÇÃO
CADASTRAL

DATA DE ABERTURA
04/06/2020

NOME EMPRESARIAL

F.COSTA CONSTRUCOES, SERVICOS E LOCACOES EIRELI

TÍTULO DO ESTABELECIMENTO (NOME DE FANTASIA)
PARAHYBA SERVICOS E LOCACOES

CÓDIGO E DESCRIÇÃO DA ATIVIDADE ECONÔMICA PRINCIPAL
41.20-4-00 - Construção de edifícios

PORTE
ME

CÓDIGO E DESCRIÇÃO DAS ATIVIDADES ECONÔMICAS SECUNDÁRIAS
01.61-0-99 - Atividades de apoio à agricultura não especificadas anteriormente
37.02-9-00 - Atividades relacionadas a esgoto, exceto a gestão de redes
38.11-4-00 - Coleta de resíduos não-perigosos
38.12-2-00 - Coleta de resíduos perigosos
42.11-1-01 - Construção de rodovias e ferrovias
42.11-1-02 - Pintura para sinalização em pistas rodoviárias e aeroportos
42.12-0-00 - Construção de obras de arte especiais
42.13-8-00 - Obras de urbanização - ruas, praças e calçadas
42.21-9-01 - Construção de barragens e represas para geração de energia elétrica
42.21-9-02 - Construção de estações e redes de distribuição de energia elétrica
42.21-9-03 - Manutenção de redes de distribuição de energia elétrica
42.22-7-01 - Construção de redes de abastecimento de água, coleta de esgoto e construções correlatas, exceto obras de irrigação
42.22-7-02 - Obras de irrigação
42.23-5-00 - Construção de redes de transportes por dutos, exceto para água e esgoto
42.92-8-01 - Montagem de estruturas metálicas
42.99-5-99 - Outras obras de engenharia civil não especificadas anteriormente
43.11-8-01 - Demolição de edifícios e outras estruturas
43.11-8-02 - Preparação de canteiro e limpeza de terreno
43.12-6-00 - Perfurações e sondagens
43.13-4-00 - Obras de terraplenagem

CÓDIGO E DESCRIÇÃO DA NATUREZA JURÍDICA
230-5 - Empresa Individual de Responsabilidade Limitada (de Natureza Empresári

LOGRADOURO

R BOA VENTURA ROCHA

NÚMERO
10

COMPLEMENTO
SALA 02

CEP

58.800-570

BAIRRO/DISTRITO
CENTRO

MUNICÍPIO
SOUSA

UF
PB

ENDEREÇO ELETRÔNICO

TELEFONE
(83) 8659-5016

ENTE FEDERATIVO RESPONSÁVEL (EFR)

SITUAÇÃO CADASTRAL
ATIVA

DATA DA SITUAÇÃO CADASTRAL
04/06/2020

MOTIVO DE SITUAÇÃO CADASTRAL

SITUAÇÃO ESPECIAL

DATA DA SITUAÇÃO ESPECIAL

Aprovado pela Instrução Normativa RFB nº 1.863, de 27 de dezembro de 2018.
Emitido no dia 07/06/2021 às 08:31:28 (data e hora de Brasília).

PARAHYBA
SERVICOS E LOCACOES
Fls. 37/23

07/06/2021



REPÚBLICA FEDERATIVA DO BRASIL
CADASTRO NACIONAL DA PESSOA JURÍDICA

NÚMERO DE INSCRIÇÃO
37.325.870/0001-40
MATRIZ

COMPROVANTE DE INSCRIÇÃO E DE SITUAÇÃO
CADASTRAL

DATA DE ABERTURA
04/06/2020

NOME EMPRESARIAL
F.COSTA CONSTRUCOES, SERVICOS E LOCACOES EIRELI

CÓDIGO E DESCRIÇÃO DAS ATIVIDADES ECONÔMICAS SECUNDÁRIAS
43.30-4-99 - Outras obras de acabamento da construção
43.91-6-00 - Obras de fundações
43.99-1-03 - Obras de alvenaria
43.99-1-05 - Perfuração e construção de poços de água
49.23-0-02 - Serviço de transporte de passageiros - locação de automóveis com motorista
49.24-8-00 - Transporte escolar
77.11-0-00 - Locação de automóveis sem condutor
77.19-5-99 - Locação de outros meios de transporte não especificados anteriormente, sem condutor
77.32-2-01 - Aluguel de máquinas e equipamentos para construção sem operador, exceto andaimes

CÓDIGO E DESCRIÇÃO DA NATUREZA JURÍDICA
230-5 - Empresa Individual de Responsabilidade Limitada (de Natureza Empresári

LOGRADOURO
R BOA VENTURA ROCHA

NÚMERO
10

COMPLEMENTO
SALA 02

CEP
58.800-570

BAIRRO/DISTRITO
CENTRO

MUNICÍPIO
SOUSA

UF
PB

ENDEREÇO ELETRÔNICO

TELEFONE
(83) 8659-5016

ENTE FEDERATIVO RESPONSÁVEL (EFR)

SITUAÇÃO CADASTRAL
ATIVA

DATA DA SITUAÇÃO CADASTRAL
04/06/2020

MOTIVO DE SITUAÇÃO CADASTRAL

SITUAÇÃO ESPECIAL

DATA DA SITUAÇÃO ESPECIAL

Aprovado pela Instrução Normativa RFB nº 1.863, de 27 de dezembro de 2018.

Emitido no dia 07/06/2021 às 08:31:28 (data e hora de Brasília).

Página: 2/2

07/06/2021



MINISTÉRIO DA FAZENDA
Secretaria da Receita Federal do Brasil
Procuradoria-Geral da Fazenda Nacional

CERTIDÃO NEGATIVA DE DÉBITOS RELATIVOS AOS TRIBUTOS FEDERAIS E À DÍVIDA ATIVA DA UNIÃO

Nome: F.COSTA CONSTRUCOES, SERVICOS E LOCACOES EIRELI
CNPJ: 37.325.870/0001-40

Ressalvado o direito de a Fazenda Nacional cobrar e inscrever quaisquer dívidas de responsabilidade do sujeito passivo acima identificado que vierem a ser apuradas, é certificado que não constam pendências em seu nome, relativas a créditos tributários administrados pela Secretaria da Receita Federal do Brasil (RFB) e a inscrições em Dívida Ativa da União (DAU) junto à Procuradoria-Geral da Fazenda Nacional (PGFN).

Esta certidão é válida para o estabelecimento matriz e suas filiais e, no caso de ente federativo, para todos os órgãos e fundos públicos da administração direta a ele vinculados. Refere-se à situação do sujeito passivo no âmbito da RFB e da PGFN e abrange inclusive as contribuições sociais previstas nas alíneas 'a' a 'd' do parágrafo único do art. 11 da Lei nº 8.212, de 24 de julho de 1991.

A aceitação desta certidão está condicionada à verificação de sua autenticidade na Internet, nos endereços <<http://rfb.gov.br>> ou <<http://www.pgfn.gov.br>>.

Certidão emitida gratuitamente com base na Portaria Conjunta RFB/PGFN nº 1.751, de 2/10/2014.
Emitida às 08:32:58 do dia 07/06/2021 <hora e data de Brasília>.

Válida até 04/12/2021.

Código de controle da certidão: 3DFF.E059.1641.1BA3
Qualquer rasura ou emenda invalidará este documento.

PARAHYBA
SERVIÇOS E LOCAÇÕES
Fls. 19/23



GOVERNO DO ESTADO DA PARAÍBA
SECRETARIA DE ESTADO DA FAZENDA - SEFAZ

CERTIDÃO

CÓDIGO: 59A6.67D8.E640.3201

Emitida no dia 07/06/2021 às 08:33:57

Identificação do requerente:

CNPJ/CPF: 37.325.870/0001-40

R.G. :

Certifico, observadas as disposições da legislação vigente e de acordo com os assentamentos existentes neste órgão, que o requerente supra identificado está em situação **REGULAR** perante a Fazenda Pública Estadual, **com relação a débitos fiscais administrativos e inscritos em Dívida Ativa**. A referida identificação não pertence a contribuinte com inscrição ativa no Cadastro de Contribuintes do Estado da Paraíba.

A presente Certidão não compreende débitos cuja exigibilidade esteja suspensa, nem exclui o direito de a Fazenda Pública Estadual, a qualquer tempo, cobrar valores a ela porventura devidos pelo referido requerente.

Esta certidão é válida **por 60 (sessenta) dias a partir da data de sua emissão**, devendo ser confirmada a sua autenticidade através do serviço *Validar Certidão de Débito* na página www.sefaz.pb.gov.br.

OBS: Inválida para licitação no que se refere ao fornecimento de mercadorias ou prestação de serviços de transporte interestadual e intermunicipal ou comunicação não compreendidos na competência tributária dos municípios se o requerente supracitado estiver localizado no estado da Paraíba, ressalvada quando a licitação se referir à prestação de serviço de transporte entre municípios com características urbanas no âmbito das regiões metropolitanas no estado da Paraíba, reconhecida por Lei específica.

PARAÍBA
SERVIÇOS E LOCAÇÕES
Fls. 20/23

Válida com a apresentação conjunta do cartão de inscrição no CPF ou no CNPJ da Secretaria da Receita Federal do Ministério da Fazenda.
Certidão de Débito emitida via 'Internet'.



PREFEITURA MUNICIPAL DE SOUSA

08999674000153

DIRETORIA DE ARRECAÇÃO TRIBUTÁRIA E FISCA

RUA CORONEL JOSÉ GOMES DE SÁ, 27, CENTRO, 58800050

Número

49758

Emissão

07/06/2021 08:35:49

CERTIDÃO NEGATIVA DE DÉBITOS MUNICIPAL

IDENTIFICAÇÃO DO REQUERENTE

INSCRIÇÃO: 01090220038001

CNPJ/CPF: 37325870000140

NOME: F. COSTA CONSTRUCOES, SERVIÇOS E LOCACOES

ENDEREÇO: R BOA VENTURA ROCHA, 10

COMPLEMENTO: SALA 02

BAIRRO: CENTRO

CIDADE: SOUSA

CEP: 58800570

UF: PB

QUADRA:

LOTE:

ORIGEM DA INSCRIÇÃO

CADASTRO ECONÔMICO

INSCRIÇÕES VINCULADAS

15648

FINALIDADE

Licitação

OBSERVAÇÕES

ESTA CERTIDAO NEGATIVA DE DEBITOS TEM FINALIDADE DE FAZER PROVAS JUNTO A ORGAOS PUBLICOS E EMPRESAS PRIVADAS

RESSALVADO O DIREITO DA SECRETARIA DE FINANÇAS COBRAR EVENTUAIS DÍVIDAS DE RESPONSABILIDADE DO CONTRIBUINTE ACIMA QUE VIEREM A SER APURADAS MEDIANTE PROCESSO ADMINISTRATIVO FISCAL. PARA FINS DE PROVAS JUNTO A ORGÃOS PÚBLICOS E EMPRESAS PRIVADAS

VÁLIDA POR 90(NOVENTA) DIAS A PARTIR DA DATA DE EMISSÃO.

AUTENTICIDADE: 53NIACUA7T1420210607

INTERNET



DPCERTINV102013

PARAHYBA
SERVIÇOS E LOCAÇÕES
Fls. 21/23

Voltar

Imprimir

CAIXA
CAIXA ECONÔMICA FEDERAL**Certificado de Regularidade
do FGTS - CRF****Inscrição:** 37.325.870/0001-40**Razão Social:** F COSTA CONSTRUCOES SERVICOS E LOCACOES EIRELI**Endereço:** R BOA VENTURA ROCHA 10 SALA 02 / CENTRO / SOUSA / PB / 58800-570

A Caixa Econômica Federal, no uso da atribuição que lhe confere o Art. 7, da Lei 8.036, de 11 de maio de 1990, certifica que, nesta data, a empresa acima identificada encontra-se em situação regular perante o Fundo de Garantia do Tempo de Serviço - FGTS.

O presente Certificado não servirá de prova contra cobrança de quaisquer débitos referentes a contribuições e/ou encargos devidos, decorrentes das obrigações com o FGTS.

Validade: 14/04/2021 a 11/08/2021**Certificação Número:** 2021041402405768373833

Informação obtida em 07/06/2021 08:38:09

A utilização deste Certificado para os fins previstos em Lei esta condicionada a verificação de autenticidade no site da Caixa:
www.caixa.gov.br



PODER JUDICIÁRIO
JUSTIÇA DO TRABALHO

CERTIDÃO NEGATIVA DE DÉBITOS TRABALHISTAS

Nome: F.COSTA CONSTRUCOES, SERVICOS E LOCACOES EIRELI (MATRIZ E FILIAIS)
CNPJ: 37.325.870/0001-40
Certidão nº: 18008009/2021
Expedição: 07/06/2021, às 08:37:01
Validade: 03/12/2021 - 180 (cento e oitenta) dias, contados da data de sua expedição.

Certifica-se que F.COSTA CONSTRUCOES, SERVICOS E LOCACOES EIRELI (MATRIZ E FILIAIS), inscrito(a) no CNPJ sob o nº 37.325.870/0001-40, NÃO CONSTA do Banco Nacional de Devedores Trabalhistas.

Certidão emitida com base no art. 642-A da Consolidação das Leis do Trabalho, acrescentado pela Lei nº 12.440, de 7 de julho de 2011, e na Resolução Administrativa nº 1470/2011 do Tribunal Superior do Trabalho, de 24 de agosto de 2011.

Os dados constantes desta Certidão são de responsabilidade dos Tribunais do Trabalho e estão atualizados até 2 (dois) dias anteriores à data da sua expedição.

No caso de pessoa jurídica, a Certidão atesta a empresa em relação a todos os seus estabelecimentos, agências ou filiais.

A aceitação desta certidão condiciona-se à verificação de sua autenticidade no portal do Tribunal Superior do Trabalho na Internet (<http://www.tst.jus.br>).

Certidão emitida gratuitamente.

INFORMAÇÃO IMPORTANTE

Do Banco Nacional de Devedores Trabalhistas constam os dados necessários à identificação das pessoas naturais e jurídicas inadimplentes perante a Justiça do Trabalho quanto às obrigações estabelecidas em sentença condenatória transitada em julgado ou em acordos judiciais trabalhistas, inclusive no concernente aos recolhimentos previdenciários, a honorários, a custas, a emolumentos ou a recolhimentos determinados em lei; ou decorrentes de execução de acordos firmados perante o Ministério Público do Trabalho ou Comissão de Conciliação Prévia.

PARAHYBA
SERVIÇOS E LOCAÇÕES
Fls. 23/23



CERTIDÃO DE REGISTRO E QUITAÇÃO
PESSOA JURIDICA
 Lei Federal Nº 5194 de 24 de Dezembro de 1966

CREA-PB

Nº 166786/2021
Emissão: 02/08/2021
Validade: 31/08/2021
Chave: 63zyc

Conselho Regional de Engenharia e Agronomia da Paraíba

CERTIFICAMOS que a Empresa mencionada encontra-se registrada neste Conselho, nos Termos da Lei 5.194/66, conforme os dados impressos nesta certidão. CERTIFICAMOS, ainda, que a referida pessoa jurídica e seu(s) responsável(is) técnico(s) estão quites com as suas anuidades e demais obrigações junto ao Conselho Regional de Engenharia e Agronomia da Paraíba - CREA-PB, estando habilitada a exercer suas atividades, circunscrita à(s) atribuição(ões) de seu(s) responsável(veis) técnico(s).

Interessado(a)

Empresa: F. COSTA CONSTRUÇÕES, SERVIÇOS E LOCAÇÕES EIRELI ME

CNPJ: 37.325.870/0001-40

Registro: 0003510107

Categoria: Matriz

Capital Social: R\$ 104.500,00

Data do Capital: 04/06/2020

Faixa: 2

Objetivo Social: CONSTRUÇÃO DE EDIFÍCIOS; ATIVIDADES RELACIONADAS À AGRICULTURA, NÃO ESPECIFICADAS ANTERIORMENTE; ATIVIDADES RELACIONADAS A ESGOTO, EXCETO A GESTÃO DE REDES; COLETA DE RESÍDUOS NÃO PERIGOSOS; COLETA DE RESÍDUOS PERIGOSOS; CONSTRUÇÃO DE RODOVIAS E FERROVIAS; PINTURA PARA SINALIZAÇÃO EM PISTAS RODOVIÁRIAS E AEROPORTOS; CONSTRUÇÃO DE OBRAS DE ARTE ESPECIAIS; OBRAS DE URBANIZAÇÃO: RUAS, PRAÇAS E CALÇADAS; CONSTRUÇÃO DE BARRAGENS E REPRESAS PARA GERAÇÃO DE ENERGIA ELÉTRICA; CONSTRUÇÃO DE ESTAÇÕES E REDES DE DISTRIBUIÇÃO DE ENERGIA ELÉTRICA; MANUTENÇÃO DE REDES DE DISTRIBUIÇÃO DE ENERGIA ELÉTRICA; CONSTRUÇÃO DE REDES DE ABASTECIMENTO DE ÁGUA, COLETA DE ESGOTOS E CONSTRUÇÕES CORRELATAS, EXCETO OBRAS DE IRRIGAÇÃO; OBRAS DE IRRIGAÇÃO; CONSTRUÇÃO DE REDES DE TRANSPORTE POR DUTOS, EXCETO PARA ÁGUA E ESGOTO; MONTAGEM DE ESTRUTURAS METÁLICAS; OUTRAS OBRAS DE ENGENHARIA CIVIL NÃO ESPECIFICADAS ANTERIORMENTE; DEMOLIÇÃO DE EDIFÍCIOS E OUTRAS ESTRUTURAS; PREPARAÇÃO DE CANTEIRO E LIMPEZA DE TERRENO; PERFURAÇÕES E SONDAGENS; OBRAS DE TERRAPLENAGEM; OUTRAS OBRAS DE ACABAMENTO DA CONSTRUÇÃO; OBRAS DE FUNDAÇÕES; OBRAS DE ALVENARIA; PERFURAÇÃO E CONSTRUÇÃO DE POÇOS DE ÁGUA; SERVIÇOS DE TRANSPORTE DE PASSAGEIROS - LOCAÇÃO DE AUTOMÓVEIS COM MOTORISTA; TRANSPORTE ESCOLAR; LOCAÇÃO DE AUTOMÓVEIS SEM CONDUTOR; LOCAÇÃO DE OUTROS MEIOS DE TRANSPORTE NÃO ESPECIFICADOS ANTERIORMENTE, SEM CONDUTOR; ALUGUEL DE MÁQUINAS E EQUIPAMENTOS PARA CONSTRUÇÃO SEM OPERADOR, EXCETO ANDAIMES. (Conforme documento de constituição, devidamente homologado pela JUCEP em 04/06/2020)

Restrições Relativas ao Objetivo Social: HABILITADA PARA EXECUÇÃO DAS ATIVIDADES TÉCNICAS DESCRITAS EM SEU OBJETO SOCIAL NO ÂMBITO DAS ATRIBUIÇÕES DOS PROFISSIONAIS DO SEU QUADRO TÉCNICO.

Endereço Matriz: RUA BOA VENTURA ROCHA, 10, Sala 02, CENTRO, SOUSA, PB, 58800570

Tipo de Registro: Registro Definitivo de Empresa

Data Inicial: 06/07/2020

Data Final: Indefinido

Registro Regional: 0003510107DDPB

Descrição

CERTIDÃO DE REGISTRO E QUITAÇÃO PESSOA JURIDICA

Informações / Notas

- A capacidade técnico-profissional da empresa é comprovada pelo conjunto dos acervos técnicos dos profissionais constantes de seu quadro técnico.

- A certidão teve sua validade reduzida em virtude do vencimento do BOLETO de ANUIDADE em Aberto 3361529. Data de vencimento do boleto: 31/08/2021

- Esta certidão perderá a validade, caso ocorra qualquer alteração posterior dos elementos cadastrais nela contidos

Última Anuidade Paga

Ano: 2020 (1/1)

Parcelamento Ano: 2021

Quantidade de Parcelas Pagas: 1/3

Autos de Infração

Nada consta

Responsáveis Técnicos

Profissional: DALTON CESAR PEREIRA DE OLIVEIRA

Registro: 1600910645

CPF: 219.310.624-04

Data Início: 06/07/2020

Data Fim: Indefinido

Data Fim de Contrato: Indefinido

Títulos do Profissional:

ENGENHEIRO CIVIL

Atribuição: ART. 7º DA RES.218/73 DO CONFEA

Tipo de Responsabilidade: RESPONSÁVEL TÉCNICO

PARAÍBA
 SERVIÇOS E LOCAÇÕES
 Fls. 24/23





CERTIDÃO DE REGISTRO E QUITAÇÃO
PESSOA FÍSICA
 Lei Federal Nº 5194 de 24 de Dezembro de 1966

CREA-PB

Nº 165574/2021
Emissão: 30/06/2021
Validade: 31/03/2022
Chave: cax8Z

Conselho Regional de Engenharia e Agronomia da Paraíba

CERTIFICAMOS que o profissional mencionado encontra-se registrado neste Conselho, nos termos da Lei 5.194/66, de 24/12/1966, conforme os dados acima. CERTIFICAMOS, ainda, face o estabelecimento nos artigos 68 e 69 da referida Lei, que o interessado não se encontra em débito com o CREA-PB.

Interessado(a)

Profissional: DALTON CESAR PEREIRA DE OLIVEIRA
 Registro: 1600910645
 CPF: 219.310.624-04
 Endereço: RUA BOA VENTURA ROCHA, 59, CASA, CENTRO, SOUSA, PB, 58800570
 Tipo de Registro: Registro Definitivo de Profissional (DIPLOMADO NO PAÍS)
 Data de registro: 24/08/1982

Título(s)

GRADUAÇÃO

ENGENHEIRO CIVIL
 Atribuição: ART. 7.º DA RES.218/73 DO CONFEA

Descrição

CERTIDÃO DE REGISTRO E QUITAÇÃO PESSOA FÍSICA

Informações / Notas

- A falsificação deste documento constitui-se em crime previsto no Código Penal Brasileiro, sujeitando o(a) autor(a) à respectiva ação penal.
- CERTIFICAMOS que caso ocorra(m) alteração(ões) no(s) elemento(s) contido(s) neste documento, esta Certidão perderá a sua validade para todos os efeitos.
- Esta certidão perderá a validade, caso ocorra qualquer alteração posterior dos elementos cadastrais nela contidos.
- Válido em todo território nacional.

Última Anuidade Paga

Ano: 2021 (1/1)

Autos de Infração

Nada consta

Responsabilidades Técnicas

Empresa: JMR CONSTRUÇÕES EIRELI - EPP
 Registro: 0000338688
 CNPJ: 08.686.945/0001-10
 Data Início: 23/04/2007
 Data Fim: Indefinido
 Data Fim de Contrato: Indefinido
 Tipo de Responsabilidade: RESPONSABILIDADE TÉCNICA
 Carga Horária: Domingo: Nenhum horário cadastrado para este dia; Segunda-Feira: 13:30:00 às 17:30:00; Terça-Feira: 13:30:00 às 17:30:00; Quarta-Feira: 13:30:00 às 17:30:00; Quinta-Feira: 13:30:00 às 17:30:00; Sexta-Feira: 13:30:00 às 17:30:00; Sábado: Nenhum horário cadastrado para este dia;
 Observação: CONTRATO - 04HS/DIA (13:30 AS 17:30HS).

Empresa: SERTÃO PRÉ-MOLDADOS CONSTRUÇÕES E SERVIÇOS EIRELI
 Registro: 0003472957
 CNPJ: 19.008.742/0001-91
 Data Início: 11/05/2021
 Data Fim: Indefinido
 Data Fim de Contrato: Indefinido
 Tipo de Responsabilidade: RESPONSABILIDADE TÉCNICA
 Carga Horária: Domingo: Nenhum horário cadastrado para este dia; Segunda-Feira: 11:30:00 às 13:00:00 e 19:00:00 às 21:30:00; Terça-Feira: 11:30:00 às 13:00:00 e 19:00:00 às 21:30:00; Quarta-Feira: 11:30:00 às 13:00:00 e 19:00:00 às 21:30:00; Quinta-Feira: 11:30:00 às 13:00:00 e 19:00:00 às 21:30:00; Sexta-Feira: 11:30:00 às 13:00:00 e 19:00:00 às 21:30:00; Sábado: Nenhum horário cadastrado para este dia;
 Observação: CONTRATO 4H/DIA

Empresa: F. COSTA CONSTRUÇÕES, SERVIÇOS E LOCAÇÕES EIRELI ME
 Registro: 0003510107
 CNPJ: 37.325.870/0001-40

PARAHYBA
 SERVIÇOS E LOCAÇÕES
 Fis. 25/27





CERTIDÃO DE REGISTRO E QUITAÇÃO
PESSOA FÍSICA
Lei Federal Nº 5194 de 24 de Dezembro de 1966

CREA-PB

Nº 165574/2021
Emissão: 30/06/2021
Validade: 31/03/2022
Chave: cax8Z

Conselho Regional de Engenharia e Agronomia da Paraíba

Data Inicio: 06/07/2020

Data Fim: Indefinido

Data Fim de Contrato: Indefinido

Tipo de Responsabilidade: RESPONSÁVEL TÉCNICO

Carga Horária: Domingo: Nenhum horário cadastrado para este dia; Segunda-Feira: 11:30:00 às 13:30:00 e 18:00:00 às 20:00:00; Terça-Feira: 11:30:00 às 13:30:00 e 18:00:00 às 20:00:00; Quarta-Feira: 11:30:00 às 13:30:00 e 18:00:00 às 20:00:00; Quinta-Feira: 11:30:00 às 13:30:00 e 18:00:00 às 20:00:00; Sexta-Feira: 11:30:00 às 13:30:00 e 18:00:00 às 20:00:00; Sábado: Nenhum horário cadastrado para este dia;

Observação: Inclusão de R.T. com comprovação de vínculo através de contrato, jornada de 4,0 horas/dia e remuneração de 6,0 salários mínimos mensais.

PARAHYBA
SERVIÇOS E LOCAÇÕES
Fls. 26 / 27





PARAHYBA
SERVIÇOS E LOCAÇÕES
CNPJ.: 37.325.870/0001-40

Fis 130
Francisco de S. Pedrosa Neto
Escrevente Autorizado
3º Ofício Sousa-PB

CONTRATO DE PRESTAÇÃO DE SERVIÇOS

CONTRATANTE: F. COSTA CONSTRUÇÕES, SERVIÇOS E LOCAÇÕES EIRELI (PARAYBA SERVIÇOS E LOCAÇÕES), firma estabelecida na rua Boa Ventura Rocha, 10, Centro Sousa -PB, inscrita no CNPJ sob o nº 37.325.870/0001-10 denominada CONTRATANTE, neste ato representada pelo seu sócio FRANCISCO TOMAZ DA COSTA JÚNIOR, brasileiro, casado, empresário, portador da Cédula de Identidade nº 2122619 SSP-PB, CPF nº 039.667.511.009 domiciliado na rua Boa Ventura Rocha, 10, Centro, Sousa -PB.

CONTRATADO: DANTON CESAR PEREIRA DE OLIVEIRA, brasileiro, casado, e Engenheiro Civil, portador da Carteira Profissional do CREA nº 1600910645, inscrito no CPF nº 219.310.624-04, residente e domiciliado na rua Boa Ventura Rocha, 10, Centro, Sousa -PB.

O presente contrato se regerá pelas cláusulas e condições seguinte:

CLÁUSULA PRIMEIRA: Do objeto:

O objeto do contrato é a prestação de serviços profissionais na Área de ENGENHARIA restrita às atribuições do contratado, conforme previsto na legislação vigente.

CLÁUSULA SEGUNDA: Da Remuneração e carga horária:

O contratado receberá o equivalente a 06(seis) salários mínimos, para uma jornada diária não superior a 04(quatro) horas, conforme estabelecido na Lei Federal 4.950-A/66.

CLÁUSULA TERCEIRA: Do prazo:

O prazo de validade deste contrato é indeterminado, podendo ser rescindido a qualquer tempo por uma das partes desde que comunicado com antecedência de 30(trinta) dias.

CLÁUSULA QUARTA: Do foro:

Fica eleito o Foro da Comarca de Sousa - PB para dirimir as questões decorrentes deste contrato.

F. COSTA CONSTRUÇÕES, SERVIÇOS E LOCAÇÕES
Rua Boa Ventura Rocha, nº10, Sala 02, Centro, Sousa -PB, CEP.: 58.800-540
(83) 98659-5016

CARTÓRIO 3º Ofício Sousa - PB
Rua Boa Ventura Rocha, 10 - Centro - Sousa/PB
CNPJ: 37.325.870/0001-40 - Fone: (83) 3521-2070

JOSÉ NEVES MOREIRA
Tribunal de Justiça - Juiz de Direito
Rua Boa Ventura Rocha, 10 - Centro - Sousa/PB
CNPJ: 37.325.870/0001-40 - Fone: (83) 3521-2070

Autentico a presente copia, reproducao fiel do original apresentado. Em testemunho da verdade.
Sousa-PB 02/08/2021 16:31:12
FRANCISCO DE SOUSA PEDROSA NETO - ESCRIVENTE
[2021-007594] ENCL.: Nº 2, 62. FAREN: Nº 0, 31. FEPJ: Nº 0, 52. ASS: FRANCISCO DE S. PEDROSA NETO
SELO DIGITAL: ALJ9653-410N
Confira a autenticidade em <https://selodigital.tjpb.jus.br>

PARAHYBA
SERVIÇOS E LOCAÇÕES
Fis. 27/23

LIBRANGO



PARAHYBA

SERVIÇOS E LOCAÇÕES
CNPJ.: 37.325.870/0001-40

FIS 131

Francisco de S. Pedrosa Neto
Escrevente Autorizado
3º Ofício Sousa-PB

E, por estarem justos e contratados, assinam o presente contrato, em 03(três) vias de igual teor, na presença de duas testemunhas.

Sousa -PB, 22 de junho de 2020.



F. COSTA CONSTRUÇÕES, SERVIÇOS E LOCAÇÕES EIRELI
PARAYBA SERVIÇOS E LOCAÇÕES

CONTRATANTE



DANTON CESAR PEREIRA DE OLIVEIRA

CONTRATADO

TESTEMUNHAS:

[Signature]

Teresa Argentina Ribeiro Conduco

JOSÉ NEVES MOREIRA
Serviço Notarial e Registral

Titular: Bel. Plínio Henrique Rodrigues Neves
Rua Sargento Edésio de Carvalho, 04 - Centro - Sousa/PB
CEP 58800-330 - Fone: (83) 3521-2070

Reconheço, por semelhança, a(s) Firma(s) de:
FRANCISCO TOMAZ DA COSTA JUNIOR
DALTON CESAR PEREIRA DE OLIVEIRA
Em test.da verdade. Sousa-PB 06/07/2020 14:58:18
FRANCISCO DE SOUSA PEDROSA NETO - ESCRIVENTE
[2020-006464] EMOL:R\$ 20,44 FARPEN:R\$ 0,60 FEPJR:R\$ 0,00 ISS:R\$ 0,00
SELO DIGITAL: AKE65374-6TW5, AKE65375-FZDS
Confira a autenticidade em <https://selodigital.tjpb.jus.br>

Francisco de S. Pedrosa Neto
Escrevente Autorizado
3º Ofício Sousa-PB

F. COSTA CONSTRUÇÕES, SERVIÇOS E LOCAÇÕES

Rua Boa Ventura Rocha, nº10, Sala 02, Centro, Sousa -PB, CEP.: 58.800-540
(83) 98659-5016

JOSÉ NEVES MOREIRA
Serviço Notarial e Registral

Titular: Bel. Plínio Henrique Rodrigues Neves
Rua Sargento Edésio de Carvalho, 04 - Centro - Sousa/PB
CEP 58800-330 - Fone: (83) 3521-2070

Autentico a presente copia, reproducao fiel do original apresentado. Em testemunho da verdade.
Sousa-PB 02/08/2021 16:31:12
FRANCISCO DE SOUSA PEDROSA NETO - ESCRIVENTE
[2021-007595] EMOL:R\$ 2,62 FARPEN:R\$ 0,31 FEPJR:R\$ 0,52 ISS:R\$ 0,08
SELO DIGITAL: ALU49654-XXNZ
Confira a autenticidade em <https://selodigital.tjpb.jus.br>

Francisco de S. Pedrosa Neto
Escrevente Autorizado
3º Ofício Sousa-PB

JOSÉ NEVES MOREIRA
Serviço Notarial e Registral

Titular: Bel. Plínio Henrique Rodrigues Neves
Rua Sargento Edésio de Carvalho, 04 - Centro - Sousa/PB
CEP 58800-330 - Fone: (83) 3521-2070

- REGISTRO DE TÍTULOS E DOCUMENTOS -
Documento protocolado no Livro A-0001, registrado no Livro B-0091 sob No. 019485 e arquivado neste Serviço. Certifico e dou fe'.
Sousa-PB, 06/07/2020 15:00:16
FRANCISCO DE SOUSA PEDROSA NETO - ESCRIVENTE
EMOL:R\$ 114,204,50 FARPEN:R\$ 113,84 FEPJR:R\$ 114,00 ISS:R\$ 116,14
SELO DIGITAL: AKB42175-OS4W
Confira a autenticidade em <https://selodigital.tjpb.jus.br>

Francisco de S. Pedrosa Neto
Escrevente Autorizado
3º Ofício Sousa-PB

PARAHYBA
SERVIÇOS E LOCAÇÕES

Fis. 28/23

LIBRANCO



Certidão de Acervo Técnico - CAT
Resolução Nº 1025 de 30 de Outubro de 2009

Conselho Regional de Engenharia e Agronomia da Paraíba

CREA-PB

CAT COM REGISTRO DE ATESTADO

139633/2019

Atividade concluída

CERTIFICAMOS, em cumprimento ao disposto na Resolução nº 1.025, de 30 de outubro de 2009, do Confea, que consta dos assentamentos deste Conselho Regional de Engenharia e Agronomia da Paraíba - Crea-PB, o Acervo Técnico do profissional **DALTON CESAR PEREIRA DE OLIVEIRA** referente à(s) Anotação(ões) de Responsabilidade Técnica - ART abaixo discriminada(s):

Profissional: **DALTON CESAR PEREIRA DE OLIVEIRA**

Registro: **1600910645PB** RNP: **1600910645**

Título profissional: **ENGENHEIRO CIVIL**

Número da ART: **PB20170139173** Tipo de ART: **OBRA / SERVIÇO** Registrada em: **17/07/2017** Baixada em: **27/02/2019**
Forma de registro: **INICIAL** Participação técnica: **INDIVIDUAL**
Empresa contratada: **JMR CONSTRUÇÕES LTDA - EPP**

Contratante: **PREFEITURA MUNICIPAL DE BERNADINO BATISTA** CPF/CNPJ: **01.621.539/0001-20**
Endereço do contratante: **RUA EDINETE ABRANTES DE ABREU** Nº: **30**
Complemento: Bairro: **CENTRO**
Cidade: **Bernardino Batista** UF: **PB** CEP: **58922000**

Contrato: Celebrado em: **13/07/2017**
Valor do contrato: **R\$ 256.000,00** Tipo de contratante: **PESSOA JURIDICA DE DIREITO PUBLICO**

Ação institucional: **Órgão Público**
Endereço da obra/serviço: **DISTRITO PROJETADA 1 E 2** Nº: **ZONA RURAL**
Complemento: **ANTÔNIO PAULO** Bairro: **ZONA RURAL**
Cidade: **Bernardino Batista** UF: **PB** CEP: **58922000**

Data de início: **10/07/2017** Conclusão efetiva: **30/08/2017**

Finalidade: **SEM DEFINIÇÃO**

Proprietário: **PREFEITURA MUNICIPAL DE BERNADINO BATISTA** CPF/CNPJ: **01.621.539/0001-20**

Atividade Técnica: **1 - DIRETA RESOLUÇÃO 1025 -> OBRAS E SERVIÇOS - CONSTRUÇÃO CIVIL -> GEOTECNIA -> #1194 - MURO DE ARRIMO 15 - EXECUÇÃO 22.56 metro cúbico; 1 - DIRETA RESOLUÇÃO 1025 -> OBRAS E SERVIÇOS - CONSTRUÇÃO CIVIL -> GEOTECNIA -> #1197 - TERRAPLANAGEM 15 - EXECUÇÃO 579.52 metro cúbico; 1 - DIRETA RESOLUÇÃO 1025 -> OBRAS E SERVIÇOS - CONSTRUÇÃO CIVIL -> INFRA-ESTRUTURA TERRITORIAL -> PAVIMENTAÇÃO -> #1478 - EM PARALELEPÍEDOS 15 - EXECUÇÃO 2335.38 metro quadrado; 1 - DIRETA RESOLUÇÃO 1025 -> OBRAS E SERVIÇOS - CONSTRUÇÃO CIVIL -> SANEAMENTO -> #1623 - MEIO FIO 15 - EXECUÇÃO 743.40 metro;**

Observações

EXECUÇÃO DA PAVIMENTAÇÃO EM PARALELEPÍEDO NA RUA PROJETADA TRECHO 01 E 02 NO DISTRITO DE ANTÔNIO PAULO, DESTE MUNICÍPIO - CONTRATO 00068/2017

Informações Complementares

CERTIFICAMOS, finalmente, que se encontra vinculado à presente Certidão de Acervo Técnico – CAT, o atestado contendo 3 folha(s), expedido pelo contratante da obra/serviço, a quem cabe a responsabilidade pela veracidade e exatidão das informações nele constantes.

Certidão de Acervo Técnico nº 139633/2019

13/03/2019, 05:43

zBDBZ

A Certidão de Acervo Técnico (CAT) à qual o atestado está vinculado constituirá prova da capacidade técnico-profissional da pessoa jurídica somente se o responsável técnico indicado estiver na Certidão de Registro e Quitação (CRQ) apresentada.

Certificamos que se encontra vinculado à presente CAT o atestado apresentado em cumprimento à Lei nº 8.666/93, expedido pela pessoa jurídica contratante/proprietário, a quem cabe a responsabilidade pela veracidade e exatidão das informações nele constantes. É de responsabilidade deste Conselho a verificação da atividade profissional em conformidade com a Lei nº 5.194/66 e Resoluções do Conselho Federal de Engenharia e Agronomia - CONFEA

Esta certidão perderá a validade, caso ocorra qualquer alteração posterior dos elementos cadastrais nela contidos.

A autenticidade desta Certidão pode ser verificada em: <http://crea-pb.sitac.com.br/publico/>, com a chave: zBDBZ

PARAÍBA
SERVIÇOS E LOCAÇÕES
Fls. 29/27

Conselho Regional de Engenharia e Agronomia da Paraíba

Av. Dom Pedro I, 809 - Centro - João Pessoa - PB
Tel: + 55 (83) 3533 2525 E-mail: creapb@creapb.org.br



CREA-
PB

Impresso em: **15/04/2019, às 14:17**
Agronomia da Paraíba





ESTADO DA PARAÍBA
PREFEITURA MUNICIPAL DE BERNARDINO BATISTA

ATESTADO

Atestamos para fins de comprovação junto ao CREA - PB e para fins de Participação de Concorrências Públicas, que o Engenheiro Civil **DALTON CESAR PEREIRA DE OLIVEIRA - CREA 160091064-5**, executou como RESPONSÁVEL TÉCNICO, os serviços de **EXECUÇÃO DE PAVIMENTAÇÃO EM PARALELEPÍEDO NA RUA PROJETADA TRECHO 01 E 02, NO DISTRITO DE ANTÔNIO PAULO**, no município de BERNARDINO BATISTA - PB, conforme ART N.º PB20170139173, objeto do contrato celebrado entre a empresa **JMR CONSTRUÇÕES EIRELI** e o **PREFEITURA MUNICIPAL DE BERNARDINO BATISTA - PB**.

VALOR DO CONTRATO R\$ 256.000,00
PRAZO DE EXECUÇÃO 180 DIAS

SERVIÇOS EXECUTADOS

Planilha Orçamentária Sintética			
Item	Descrição	Und	Quant.
1	SERVIÇOS PRELIMINARES		
1.1	Mobilização	und	1,00
1.2	Desmobilização	und	1,00
1.3	EXECUÇÃO DE DEPÓSITO EM CANTEIRO DE OBRA EM CHAPA DE MADEIRA COMPENSADA, NÃO INCLUSO MOBILIÁRIO. AF_04/2016	m²	12,00
1.4	PLACA DE OBRA EM CHAPA DE ACO GALVANIZADO	m²	10,00
2	RUA PROJETADA - TRECHO 01		
2.1	TERRAPLENAGEM		
2.1.1	LIMPEZA MECANIZADA DE TERRENO COM REMOCAO DE CAMADA VEGETAL, UTILIZANDO MOTONIVELADORA	m²	209,43
2.1.2	ESCAVAÇÃO MECANICA DE MATERIAL 1A. CATEGORIA, PROVENIENTE DE CORTE DE SUBLEITO (C/TRATOR ESTEIRAS 160HP)	m³	94,25
2.1.3	ESCAVAÇÃO MECANICA DE VALA EM MATERIAL DE 2A. CATEGORIA ATE 2 M DE PROFUNDIDADE COM UTILIZACAO DE ESCAVADEIRA HIDRAULICA	m³	210,483
2.1.4	MARROAMENTO DE MATERIAL DE 2A CATEGORIA, ROCHA DECOMPOSTA PARA REDUÇÃO A PEDRA-DE-MÃO	m³	9,425
2.1.5	TRANSPORTE COMERCIAL COM CAMINHAO BASCULANTE 6 M3, RODOVIA EM LEITO NATURAL ATÉ 1,00 KM	M3XKM	157,079
2.1.6	TRANSPORTE COMERCIAL COM CAMINHAO BASCULANTE 6 M3, RODOVIA EM LEITO NATURAL ATÉ 3,00 KM	M3XKM	471,224
2.1.7	ESCAVAÇÃO E CARGA MATERIAL 1A CATEGORIA, UTILIZANDO TRATOR DE ESTEIRAS DE 110 A 160HP COM LAMINA, PESO OPERACIONAL * 13T E PA CARREGADEIRA COM 170 HP.	m³	157,079
2.1.8	COMPACTACAO MECANICA, SEM CONTROLE DO GC (C/COMPACTADOR PLACA 400 KG)	m²	314,145
2.1.9	CONFORMACAO GEOMETRICA DE PLATAFORMA PARA EXECUCAO DE REVESTIMENTO PRIMARIO EM RODOVIAS VICINAIS	m²	1.047,15
2.2	PAVIMENTAÇÃO		

Este documento encontra-se registrado no Conselho Regional de Engenharia e Agronomia da Paraíba, vinculado à Certidão nº 139633/2019, emitida em 13/03/2019



Certidão nº 139633/2019
15/04/2019, 14:17

Chave de Impressão: zBDBZ

O documento neste ato registrado foi emitido em 12/03/2019 e contém 3 folhas

PARAÍBA
SERVIÇOS E LOCAÇÕES
Fls. 30/33





ESTADO DA PARAÍBA
PREFEITURA MUNICIPAL DE BERNARDINO BATISTA

2.2.1	MEIO-FIO EM PEDRA GRANÍTICA, REJUNTADO COM ARGAMASSA NO TRAÇO 1:3 (CIM:AREIA)	m ²	349,05
2.2.2	MEIO-FIO EM PEDRA GRANÍTICA, REJUNTADO COM ARGAMASSA NO TRAÇO 1:3 (CIM:AREIA) - CORDÃO	m ²	15,60
2.2.3	PAVIMENTO EM PARALELEPÍPEDO SOBRE COLCHÃO DE AREIA REJUNTADO COM ARGAMASSA NO TRAÇO 1:3 (CIM:AREIA)	m ²	1.047,15
2.2.4	EXECUÇÃO DE PASSEIO (CALÇADA) OU PISO DE CONCRETO COM CONCRETO MOLDADO IN LOCO, FEITO EM OBRA, ACABAMENTO CONVENCIONAL, NÃO ARMADO. AF_07/2016	m ³	18,317
2.2.5	CAIACAÇÃO EM MEIO FIO	m ²	349,05
2.2.6	RAMPA DE ACESSIBILIDADE EM CONCRETO SIMPLES (1:3:5), 12MPA, COM PINTURA LÁTEX ACRÍLICA, L= 1,20m	und	4,00
2.2.7	FORNECIMENTO E IMPLANTAÇÃO DE PLACA DE SINALIZAÇÃO TOTALMENTE REFLETIVA	m ²	1,17
2.2.8	PAVIMENTAÇÃO COM PISO TÁTIL DIRECIONAL E/OU ALERTA, DE CONCRETO, NA COR NATURAL, P/DEFICIENTES VISUAIS, DIMENSÕES 25X25CM, APLICADO COM ARGAMASSA INDUSTRIALIZADA AC-II, REJUNTADO.	M ²	21,814
2.3	MURO DE ARRIMO		
2.3.1	MURO DE ARRIMO DE ALVENARIA DE PEDRA ARGAMASSADA	m ³	63,70
2.4	DIVERSOS		
2.4.1	PLACA ESMALTADA PARA IDENTIFICAÇÃO NR DE RUA, DIMENSÕES 45X25CM	UN	2,00
3	RUA PROJETADA - TRECHO 02		
3.1	TERRAPLENAGEM		
3.1.1	LIMPEZA MECANIZADA DE TERRENO COM REMOÇÃO DE CAMADA VEGETAL, UTILIZANDO MOTONIVELADORA	m ²	344,864
3.1.2	ESCAVAÇÃO MECÂNICA DE MATERIAL 1A. CATEGORIA, PROVENIENTE DE CORTE DE SUBLEITO (C/TRATOR ESTEIRAS 160HP)	m ³	178,997
3.1.3	ESCAVAÇÃO MECÂNICA DE VALA EM MATERIAL DE 2A. CATEGORIA ATÉ 2 M DE PROFUNDIDADE COM UTILIZAÇÃO DE ESCAVADEIRA HIDRÁULICA	m ³	399,763
3.1.4	MARROAMENTO DE MATERIAL DE 2A CATEGORIA, ROCHA DECOMPOSTA PARA REDUÇÃO A PEDRA-DE-MÃO	m ³	17,901
3.1.5	TRANSPORTE COMERCIAL COM CAMINHÃO BASCULANTE 6 M3, RODOVIA EM LEITO NATURAL ATÉ 1,00 KM	M3XKM	298,324
3.1.6	TRANSPORTE COMERCIAL COM CAMINHÃO BASCULANTE 6 M3, RODOVIA EM LEITO NATURAL ATÉ 3,00 KM	M3XKM	894,985
3.1.7	ESCAVAÇÃO E CARGA MATERIAL 1A CATEGORIA, UTILIZANDO TRATOR DE ESTEIRAS DE 110 A 160HP COM LAMINA, PESO OPERACIONAL * 13T E PA CARREGADEIRA COM 170 HP.	m ³	596,297
3.1.8	CONFORMAÇÃO GEOMÉTRICA DE PLATAFORMA PARA EXECUÇÃO DE REVESTIMENTO PRIMÁRIO EM RODOVIAS VICINAIS	m ²	1.988,844
3.2	PAVIMENTAÇÃO		
3.2.1	MEIO-FIO EM PEDRA GRANÍTICA, REJUNTADO COM ARGAMASSA NO TRAÇO 1:3 (CIM:AREIA)	m ²	574,782
3.2.2	MEIO-FIO EM PEDRA GRANÍTICA, REJUNTADO COM ARGAMASSA NO TRAÇO 1:3 (CIM:AREIA) - CORDÃO	m ²	26,988
3.2.3	PAVIMENTO EM PARALELEPÍPEDO SOBRE COLCHÃO DE AREIA REJUNTADO COM ARGAMASSA NO TRAÇO 1:3 (CIM:AREIA)	m ²	1.988,844

Este documento encontra-se registrado no Conselho Regional de Engenharia e Agronomia da Paraíba, vinculado à Certidão nº 139633/2019, emitida em 13/03/2019



Certidão nº 139633/2019
15/04/2019, 14:17

Chave de Impressão: zBDEZ

O documento neste ato registrado foi emitido em 12/03/2019 e contém 3 folhas

PARAÍBA
SERVIÇOS E LOCAÇÕES
Fls. 31/23





ESTADO DA PARAÍBA
PREFEITURA MUNICIPAL DE BERNARDINO BATISTA

2.2.4	EXECUÇÃO DE PASSEIO (CALÇADA) OU PISO DE CONCRETO COM CONCRETO MOLDADO IN LOCO, FEITO EM OBRA, ACABAMENTO CONVENCIONAL, NÃO ARMADO. AF_07/2016	m³	30,173
2.2.5	CAIACAÇÃO EM MEIO FIO	m²	574,782
2.2.6	RAMPA DE ACESSIBILIDADE EM CONCRETO SIMPLES (1:3:5), 12MPA, COM PINTURA LÁTEX ACRÍLICA, L= 1,20m	und	4,00
2.2.7	FORNECIMENTO E IMPLANTAÇÃO DE PLACA DE SINALIZAÇÃO TOTALMENTE REFLETIVA	m²	1,17
2.2.8	PAVIMENTAÇÃO COM PISO TÁTIL DIRECIONAL E/OU ALERTA, DE CONCRETO, NA COR NATURAL, P/DEFICIENTES VISUAIS, DIMENSÕES 25X25CM, APLICADO COM ARGAMASSA INDUSTRIALIZADA AC-II, REJUNTADO.	M²	35,919
3.3	DIVERSOS		
3.3.1	PLACA ESMALTADA PARA IDENTIFICAÇÃO NR DE RUA, DIMENSÕES 45X25CM	UN	2,00

Bernardino Batista-PB, 25 de fevereiro de 2019.

GERVÁZIO GOMES DOS SANTOS
 Prefeito
 768.827.484-20

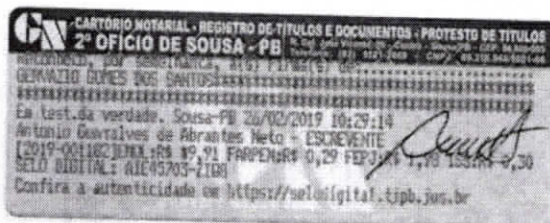

Este documento encontra-se registrado no Conselho Regional de Engenharia e Agronomia da Paraíba, vinculado à Certidão nº 139633/2019, emitida em 13/03/2019



Certidão nº 139633/2019
15/04/2019, 14:17

Chave de Impressão: zBDBZ

O documento neste ato registrado foi emitido em 12/03/2019 e contém 3 folhas

PARAÍBA
SERVIÇOS FLOCAÇÕES
Fls. 32/23





Certidão de Acervo Técnico - CAT
Resolução Nº 1025 de 30 de Outubro de 2009
Conselho Regional de Engenharia e Agronomia da Paraíba

CREA-PB

CAT COM REGISTRO DE ATESTADO
139864/2019
Atividade concluída

CERTIFICAMOS, em cumprimento ao disposto na Resolução nº 1.025, de 30 de outubro de 2009, do Confea, que consta dos assentamentos deste Conselho Regional de Engenharia e Agronomia da Paraíba - Crea-PB, o Acervo Técnico do profissional **DALTON CESAR PEREIRA DE OLIVEIRA** referente à(s) Anotação(ões) de Responsabilidade Técnica - ART abaixo discriminada(s):

Profissional: **DALTON CESAR PEREIRA DE OLIVEIRA**
Registro: **1600910645PB** RNP: **1600910645**
Título profissional: ENGENHEIRO CIVIL

Número da ART: **PB20150020774** Tipo de ART: OBRA / SERVIÇO Registrada em: 12/05/2015 Baixada em: 08/03/2019
Forma de registro: SUBSTITUIÇÃO Participação técnica: INDIVIDUAL
Empresa contratada: **JMR CONSTRUÇÕES LTDA - EPP**

Contratante: **POLIMEXE CONCRETO CONTRUÇÕES COMERCIO E SERVIÇOS LTDA-EPP** CPF/CNPJ: **13.683.166/0001-00**
Endereço do contratante: RODOVIA BR 230 KM 468 Nº: S/N
Complemento: DISTRITO INDUSTRIAL Bairro: ZONA RURAL
Cidade: SOUSA UF: PB CEP: 58808290
Contrato: Celebrado em: 13/04/2015
Valor do contrato: R\$ 300.000,00 Tipo de contratante: PESSOA JURÍDICA

Ação institucional: Outros Nº: S/N
Endereço da obra/serviço: RODOVIA BR 230 KM 468 Bairro: ZONA RURAL
Complemento: DISTRITO INDUSTRIAL UF: PB CEP: 58808290
Cidade: SOUSA
Data de início: 14/04/2015 Conclusão efetiva: 08/05/2015

Finalidade: SEM DEFINIÇÃO
Proprietário: **POLIMEXE CONCRETO CONTRUÇÕES COMERCIO E SERVIÇOS LTDA-EPP** CPF/CNPJ: **13.683.166/0001-00**

Atividade Técnica: **1 - DIRETA RESOLUÇÃO 1025 -> OBRAS E SERVIÇOS - CONSTRUÇÃO CIVIL -> SISTEMAS CONSTRUTIVOS -> SISTEMA CONSTRUTIVO -> #1242 - EM ALVENARIA 15 - EXECUÇÃO 420.66 metro quadrado;**

— Observações —

ART DE EXECUÇÃO DE UMA CONSTRUÇÃO COMERCIAL POLIMEX CONCRETO COM ÁREA DE 420,66M2

— Informações Complementares —

CERTIFICAMOS, finalmente, que se encontra vinculado à presente Certidão de Acervo Técnico – CAT, o atestado contendo 5 folha(s), expedido pelo contratante da obra/serviço, a quem cabe a responsabilidade pela veracidade e exatidão das informações nele constantes.

Certidão de Acervo Técnico nº 139864/2019
13/03/2019, 05:43
40438

A Certidão de Acervo Técnico (CAT) à qual o atestado está vinculado constituirá prova da capacidade técnico-profissional da pessoa jurídica somente se o responsável técnico indicado estiver na Certidão de Registro e Quitação (CRQ) apresentada.

Certificamos que se encontra vinculado à presente CAT o atestado apresentado em cumprimento à Lei nº 8.666/93, expedido pela pessoa jurídica contratante/proprietário, a quem cabe a responsabilidade pela veracidade e exatidão das informações nele constantes. É de responsabilidade deste Conselho a verificação da atividade profissional em conformidade com a Lei nº 5.194/66 e Resoluções do Conselho Federal de Engenharia e Agronomia - CONFEA

Esta certidão perderá a validade, caso ocorra qualquer alteração posterior dos elementos cadastrais nela contidos.

A autenticidade desta Certidão pode ser verificada em: <http://crea-pb.sitac.com.br/publico/>, com a chave: 40438

PARAHYBA
SERVIÇOS E LOCAÇÕES
Fls. 33 / 23





Certidão de Acervo Técnico - CAT
Resolução Nº 1025 de 30 de Outubro de 2009

CREA-PB

CAT COM REGISTRO DE ATESTADO

139624/2019

Atividade concluída

Conselho Regional de Engenharia e Agronomia da Paraíba

CERTIFICAMOS, em cumprimento ao disposto na Resolução nº 1.025, de 30 de outubro de 2009, do Confea, que consta dos assentamentos deste Conselho Regional de Engenharia e Agronomia da Paraíba - Crea-PB, o Acervo Técnico do profissional **DALTON CESAR PEREIRA DE OLIVEIRA** referente à(s) Anotação(ões) de Responsabilidade Técnica - ART abaixo discriminada(s):

Profissional: **DALTON CESAR PEREIRA DE OLIVEIRA**

Registro: **1600910645PB** RNP: **1600910645**

Título profissional: ENGENHEIRO CIVIL

Número da ART: **S00009841** Tipo de ART: ART Registrada em: Baixada em: 27/02/2019
Forma de registro: INICIAL Participação técnica: INDIVIDUAL
Empresa contratada: **JMR CONSTRUÇÕES LTDA - EPP**

Contratante: **ASSOCIACAO COMUNIT. DO SÍTIO SAO FRANCISCO** CPF/CNPJ: **06.261.247/0001-48**
Endereço do contratante: SÍTIO SAO FRANCISCO Nº:
Complemento: Bairro: ZONA RURAL
Cidade: PRATA UF: PB CEP: 58855000

Contrato: 0 Celebrado em:
Valor do contrato: R\$ 67.258,09 Tipo de contratante: PESSOA JURÍDICA

Ação institucional: Outros
Endereço da obra/serviço: SEM DEFINIÇÃO SÍTIO SAO FRANCISCO Nº: 0
Complemento: Bairro: ZONA RURAL
Cidade: PRATA UF: PB CEP: 58855000

Data de início: 09/11/2011 Conclusão efetiva: 25/12/2011
Finalidade: SEM DEFINIÇÃO
Proprietário: ASSOCIACAO COMUNIT. DO SÍTIO SAO FRANCISCO CPF/CNPJ: 06.261.247/0001-48

Atividade Técnica: 1 - **ATUACAO RESOLUÇÃO 218 -> #A0532 - PASSAGEM MOLHADA 15 - EXECUÇÃO 1 UNIDADES;**

Observações
EXECUCAO DE UMA PASSAGEM MOLHADA NO STIO SAO FRANCISCO - PRATA PB.

Informações Complementares

CERTIFICAMOS, finalmente, que se encontra vinculado à presente Certidão de Acervo Técnico - CAT, o atestado contendo 2 folha(s), expedido pelo contratante da obra/serviço, a quem cabe a responsabilidade pela veracidade e exatidão das informações nele constantes.

Certidão de Acervo Técnico nº 139624/2019
12/03/2019, 08:29
95DZC

A Certidão de Acervo Técnico (CAT) à qual o atestado está vinculado constituirá prova da capacidade técnico-profissional da pessoa jurídica somente se o responsável técnico indicado estiver na Certidão de Registro e Quitação (CRQ) apresentada.

Certificamos que se encontra vinculado à presente CAT o atestado apresentado em cumprimento à Lei nº 8.666/93, expedido pela pessoa jurídica contratante/proprietário, a quem cabe a responsabilidade pela veracidade e exatidão das informações nele constantes. É de responsabilidade deste Conselho a verificação da atividade profissional em conformidade com a Lei nº 5.194/66 e Resoluções do Conselho Federal de Engenharia e Agronomia - CONFEA

Esta certidão perderá a validade, caso ocorra qualquer alteração posterior dos elementos cadastrais nela contidos.

A autenticidade desta Certidão pode ser verificada em: <http://crea-pb.sitac.com.br/publico/>, com a chave: 95DZC

PARAÍBA
SERVIÇOS E LOCAÇÕES
Fls. 34/13





ESTADO DA PARAÍBA
ASSOCIAÇÃO DOS AGRICULTORES FAMILIAR DO MUNICÍPIO DE PRATA-PB
CNPJ: 06.261.247/0001-48

ATESTADO

Atestamos para fins de comprovação junto ao CREA – PB e para fins de Participação de Concorrências Públicas, que o Engenheiro Civil **DALTON CESAR PEREIRA DE OLIVEIRA – CREA 160091064-5**, executou como RESPONSÁVEL TÉCNICO, os serviços de EXECUÇÃO DE UMA PASSAGEM MOLHADA NO SÍTIO SÃO FRANCISCO, no município de PRATA – PB, conforme ART N.º **S00009841**, objeto do contrato celebrado entre a empresa **JMR CONSTRUÇÕES EIRELI** e a **ASSOCIAÇÃO DOS AGRICULTORES FAMILIAR DO MUNICÍPIO DE PRATA-PB – CNPJ: 06.261.247/0001-48**.

VALOR DO CONTRATO R\$ 67.258,09
PRAZO DE EXECUÇÃO 60 DIAS

SERVIÇOS EXECUTADOS

Item	Descrição	Und	Quant.
1.1	PASSAGEM MOLHADA NO SÍTIO SÃO FRANCISCO - PRATA-PB		
1.1.1	SERVIÇOS PRELIMINARES		
1.1.1.1	REGULARIZAÇÃO E COMPACTAÇÃO DE SUBLEITO ATÉ 20 CM DE ESPESSURA	m²	750,00
1.1.1.2	SERVICOS TOPOGRAFICOS PARA PAVIMENTAÇÃO, INCLUSIVE NOTA DE SERVICOS, ACOMPANHAMENTO E GREIDE	m²	750,00
1.1.1.3	PLACA DE OBRA EM CHAPA DE ACO GALVANIZADO	m²	10,00
1.1.2	FUNDAÇÃO		
1.1.2.1	ESCAVAÇÃO MECANIZADA DE VALA COM PROF. ATÉ 1,5M (MÉDIA ENTRE MONTANTE E JUSANTE/UMA COMPOSIÇÃO POR TRECHO), COM RETROESCAVADEIRA (0,26 M3/88 HP), LARG. MENOR QUE 0,8 M, EM SOLO DE 1A CATEGORIA, EM LOCAIS COM ALTO NÍVEL DE INTERFERENCIA	m³	79,20
1.1.2.2	MURO DE ARRIMO DE CONCRETO COCLÓPICO COM 30% PEDRA DE MÃO	m³	79,20
1.1.3	ESTRUTURA		
1.1.3.1	COLCHÃO DE AREIA (INCLUSIVE MÃO DE OBRA DE TRANSPORTE, ESPALHAMENTO E ADENSAMENTO)	m³	84,00
1.1.3.2	CONCRETO CICLÓPICO, NA BASE DA PLATARFORMA, COM TRAÇO 1:3:5 (CIMENTO, AREIA E BRITA), COM FCK=25 MPA, COM 30% DE PEDRA DE MÃO, INCLUSIVE LANÇAMENTO.	m³	59,49
1.1.3.3	CONCRETO CICLÓPICO, NAS PAREDES LATERIAS (BALDRAME), COM TRAÇO 1:3:5 (CIMENTO, AREIA E BRITA), COM FCK=25 MPA, COM 30% DE PEDRA DE MÃO, INCLUSIVE LANÇAMENTO.	m³	48,20
1.1.3.4	PAVIMENTO EM CONCRETO ARMADO FCK=30MPA, DESEMPOLADO, E=12CM, P/ SOBRECARGAS DE TÊ 4T/M2 C/ TELA SOLDADA Q138	m²	542,00

Este documento encontra-se registrado no Conselho Regional de Engenharia e Agronomia da Paraíba, vinculado à Certidão nº 139624/2019, emitida em 12/03/2019



Certidão nº 139624/2019
12/03/2019, 13:14

Chave de Impressão: 95DZC

O documento neste ato registrado foi emitido em 11/03/2019 e contém 2 folhas

PARAÍBA
SERVIÇOS E LOCAÇÕES
Fls. 35/23





ESTADO DA PARAÍBA
ASSOCIAÇÃO DOS AGRICULTORES FAMILIAR DO MUNICÍPIO DE PRATA-PB
CNPJ: 06.261.247/0001-48

1.1.3.5	CONCRETO FCK=25MPA, TRAÇO 1:3, 4:3, 5 (CIMENTO/AREIA MÉDIA/BRITA 1) - PREPARO MACÂNICO COM BETONEIRA 600L. (RAMPAS DE PROTEÇÃO EROSÃO)	m³	4,80
1.1.4	DRENAGEM		
1.1.4.1	TUBO DE CONCRETO PARA REDES COLETORAS DE ÁGUAS PLUVIAIS, DIÂMETRO DE 1.000MM, JUNTA RÍGIDA, INSTALADO EM LOCAL COM BAIXO NÍVEL DE INTERFERÊNCIAS - FORNECIMENTO E ASSENTAMENTO	M	60,00
1.1.5	SERVIÇOS COMPLEMENTARES		
1.1.5.1	FORNECIMENTO DE ASSENTAMENTO DE BALIZADORES EM CONCRETO ARMADO, COM TUBO DE PVC 100mm, COM 0,70M DE ALTURA	UND	8,00
1.1.5.2	LIMPEZA GERAL DA OBRA	m²	750,00

PRATA-PB, 25 de novembro de 2014.

José Ermírio Freitas de Almeida

ASSOCIAÇÃO DOS AGRICULTORES FAMILIAR DO MUNICÍPIO DE PRATA-PB
CNPJ: 06.261.247/0001-48
JOSÉ ERMÍRIO FREITAS DE ALMEIDA
CPF: 020.291.264-70

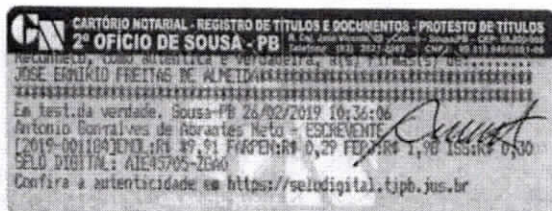

Este documento encontra-se registrado no Conselho Regional de Engenharia e Agronomia da Paraíba, vinculado à Certidão nº 139624/2019, emitida em 12/03/2019



Certidão nº 139624/2019
12/03/2019, 13:14

Chave de Impressão: 95DZC

O documento neste ato registrado foi emitido em 11/03/2019 e contém 2 folhas

PARAÍBA
SERVIÇOS E LOCAÇÕES
 Fls. 36/23





ATESTADO

Atestamos para fins de comprovação junto ao CREA - PB e para fins de Participação de Concorrências Públicas, que o Engenheiro Civil **DALTON CESAR PEREIRA DE OLIVEIRA - CREA 160091064-5**, executou como **RESPONSÁVEL TÉCNICO**, os serviços de **CONSTRUÇÃO DO ESCRITÓRIO DA USINA DE CONCRETO DA POLIMEXE**, no município de SOUSA - PB, conforme ART N.º PB20150020774, objeto do contrato celebrado entre a empresa **JMR CONSTRUÇÕES EIRELI** e a **POLIMEXE - CONCRETO, CONSTRUÇÕES, COMÉRCIO E SERVIÇOS LTDA - CNPJ: 13.683.166/0001-00**

VALOR DO CONTRATO R\$ 300.000,00
PRAZO DE EXECUÇÃO 180 DIAS

SERVIÇOS EXECUTADOS

PLANILHA ORÇAMENTÁRIA

ITEM	DISCRIMINAÇÃO	QUANT	UNID
01.00	SERVIÇOS PRELIMINARES		
01.01	Limpeza manual do terreno, com retirada dos entulhos para fora do campus;	500,00	m²
01.02	Locação e marcação da obra com gabarito de tábuas corridas (seção transversal - 1 x 9"), fixadas com pontaletes (seção transversal- 3 x 3") a cada 1,50m.	420,66	m²
02.00	MOVIMENTO DE TERRA		
02.01	Escavação manual em material de 1ª categoria para fundações corridas até 1,50m, inclusive calçada;	61,20	m³
02.02	Escavação manual em material de 1ª em toda a área da edificação, incluindo calçada, espessura de 50cm.	210,33	m³
02.03	Escavação manual em material de 2ª categoria até 1,50m para fundações de sapatas isoladas;	24,19	m³
02.04	Escavação manual em material de 3ª categoria para fundações de sapatas isoladas até 1,50m;	10,37	m³
02.05	Áterro do caixão da edificação com fornecimento de material, compactado mecanicamente em camadas de até 20cm, incluso calçada;	194,40	m²
02.06	Reaterro compactado das fundações com reaproveitamento de material, compactado manualmente em camadas de até 20cm.	32,94	m²
03.00	FUNDAÇÕES		
03.01	Regularização de base em concreto não estrutural para sapatas, fck: 10 Mpa, esp. 10cm;	0,14	m³
03.02	Sapata isolada em concreto armado, com dosagem racional, Fck=25Mpa, inclusive amassamento mecanizado, transporte, lançamento, adensamento, forma e desforma, armadura, cura e controle tecnológico	0,99	m³
03.03	Fuste de pilar em concreto armado, com dosagem racional, Fck=25Mpa, inclusive amassamento mecanizado, transporte, lançamento, adensamento, forma e desforma, escoramento, armadura, cura e controle tecnológico	1,62	m³
03.04	Alvenaria em pedra argamassada para fundações corridas, inclusive calçada, no traço 1:5 (ci,ar);	61,20	m³

CNPJ: 13.683.166/0001-00
 Distrito Industrial - N.º 1, Térreo - BR 230 KM 468 - CEP.: 58.800-970

Este documento encontra-se registrado no Conselho Regional de Engenharia e Agronomia da Paraíba, vinculado à Certidão nº 139864/2019, emitida em 13/03/2019



Certidão nº 139864/2019
 09/04/2019, 11:07

Chave de Impressão: 40438
 O documento neste ato registrado foi emitido em 12/03/2019 e contém 5 folhas

PARAIBÁ
 SERVIÇOS E LOCAÇÕES
 Fls. 32/33





03.05	Muro de arrimo, inclusive fundações, em alvenaria de pedra argamassada para contenção de aterro do caixão;	4,16	m³
03.06	Cinta em concreto armado com dosagem racional, Fck=25Mpa, inclusive amassamento mecanizado, transporte, lançamento, adensamento, forma em canaleta, armadura, cura e controle tecnológico	12,24	m³
04.00	ESTRUTURA DE CONCRETO		
04.04	Pilar em concreto armado, para os vestiários e outros setores, com dosagem racional Fck= 25Mpa, inclusive amassamento mecanizado, transporte, lançamento, adensamento, forma e desforma, armadura, cura e controle tecnológico, pavimento 1 e 2;	6,37	m³
04.05	Viga em concreto armado, com dosagem racional Fck=25Mpa, inclusive amassamento mecanizado, transporte, lançamento, adensamento, forma e desforma, armadura, cura e controle tecnológico pavimento 1 e 2;	30,98	m³
04.06	Pilaretes e cinta de amarração em concreto armado para contraventamento de platibanda e vergas, com dosagem racional, Fck:25Mpa;	0,86	m³
04.07	Laje pré-fabricada treliçada para forro, inclusive capeamento em concreto Fck: 25Mpa, h= 5cm, viga chata e ferragem adicional, inclusive tampa da caixa d'água; (pavimento 1 e 2)	841,32	m²
04.08	Laje de concreto armado impermeabilizada.	420,66	m²
05.00	VEDAÇÃO		
05.01	Alvenaria em tijolos cerâmicos com 6 furos para paredes internas, externas e platibandas, espessura 10cm, inclusive vergas e contravergas sobre vãos abertos, "acunhamento" sob vigas, com argamassa expansiva e ferro cabelo na união do pilar. Pavimento 1 e 2	627,20	m²
05.02	Alvenaria de elementos vazados em argamassa de cimento e areia no traço 1:4, esp. 15cm;	20,65	m²
06.00	COBERTURA		
06.01	<i>Coberta em estrutura metálica</i>		
06.01.0 1	Fornecimento e montagem da cobertura em estrutura metálica, inclusive vigamentos, terças, telha termo-acústica tipo sanduíche, com acessórios de fixação, pintura inicial em zarcão e pintura final em esmalte sintético automotivo	400,00	m²
06.01.0 3	Rede vertical em tubo de PVC de 100mm, para escoamento de águas pluviais, fixados com abraçadeiras galvanizadas, inclusive conexões;	24,00	m
06.02.0 3	Calha em alvenaria TF8 tipo "U" (20x20x30)cm, impermeabilizado com manta asfáltica de 3mm, com proteção em película de alumínio, inclusive regularização de base com declividade de 1% em argamassa de cimento e areia traço 1:6;	25,00	m
07.00	REVESTIMENTO		
07.01	<i>REVESTIMENTO EM PEREDES INTERNAS, EXTERNAS E TETO (Pavimento 1 e 2)</i>		
07.01.0 1	Chapisco sobre paredes internas, externas, tetos e elementos estruturais com argamassa no traço 1:3;	1.254,40	m²
07.01.0 2	Chapisco para espelho da calçada, com argamassa no traço 1:3;	14,40	m²
07.01.0 3	Emboço para revestimento de paredes internas (porcelanato) e externas (casquilho), com argamassa de cimento, cal e areia, no traço 1:2:8;	70,80	m²
07.01.0 4	Massa única em paredes internas, externas e tetos, inclusive elementos estruturais, com argamassa de cimento, cal e areia, traço 1:2:8;	1.183,60	m²
07.01.0 5	Massa única para espelho da calçada, com argamassa de cimento, cal e areia, traço 1:2:8;	14,40	m²
07.01.0 6	Revestimento cerâmico em paredes dos WCs e ambientes ao público, PEI 3 extra, dim 30x30cm, conforme o projeto (RC), assente com argamassa colante flexível;	70,80	m²
07.02	PAVIMENTAÇÃO		

CNPJ: 13.683.166/0001-00
Distrito Industrial – N.º 1, Térreo – BR 230 KM 468 – CEP.: 58.800-970

ICAM

Este documento encontra-se registrado no Conselho Regional de Engenharia e Agronomia da Paraíba, vinculado à Certidão nº 139864/2019, emitida em 13/03/2019



Certidão nº 139864/2019
09/04/2019, 11:07
Chave de Impressão: 40438

O documento neste ato registrado foi emitido em 12/03/2019 e contém 5 folhas

PARAHYBA
SERVIÇOS E LOCAÇÕES
Fls. 361/37





07.02.0 1	Lastro de concreto estrutural(armado) para lastro de piso interno e externo esp. 10cm, o concreto deverá ser preparado mecanicamente, fck=20MPa, inclusive para quadra, arquibancada, calçadas e vestiários.A malha de ferro será de 6.3mm a cada 15 cm, juntas em poliuretano 2mx2m e cura do concreto ;	420,66	m ²
07.02.0 2	Regularização de base para piso granilite polido em argamassa de cimento e areia, no traço 1:4, espessura mínima 2,5cm; (Pavimento 1 e 2)	841,32	m ²
07.02.0 3	Piso granilite polido, espessura 15mm, juntas de PVC formando quadros de 1m x 1m, pavimento 1 e 2	841,32	m ²
07.02.0 6	Rodapé em granilite polido h=7cm.	272,00	m
07.02.0 7	Piso cimentado desempenado, traço 1:4 (cimento,areia) esp.3cm (para calçada).	144,00	m ²
08.00	ESQUADRIAS E VIDROS		
08.01	Janela em alumínio anodizado preto inclusive vidro incolor de 4mm, linha M2000, e contramarcos , dimensões (1,20x0,50x2,00)m (J1) ;	2,00	u n
08.02	Janela em alumínio anodizado preto inclusive vidro incolor de 4mm, linha M2000,e contramarcos , dimensões (2,00x0,50x2,00)m (J2) ;	6,00	u n
08.03	Porta prensada de abrir, em imbuia, inclusive com folha (0,60x2,50)m, com bandeira fixa em vidro de 4mm, inclusive alisar, forra e ferragens (P1);	4,00	u n
08.04	Porta prensada de abrir, em imbuia, inclusive com folha (0,90x2,50)m, com bandeira fixa em vidro de 4mm, inclusive alisar, forra e ferragens (P2);	6,00	u n
08.07	Porta em alumínio medindo (0,60x1,90)m , montada e instalada, no local nos chuveiros;	2,00	u n
08.08	Portão em tela de arame galvanizado nº12, malha dde 2" e moldura em tubos de aço galvanizado de 50 mm, com duas folhas de abrir, inclusive ferragens, medindo (4,00x2,50)m (P5);	2,00	u n
09.00	INSTALAÇÕES HIDRÁULICAS E SANITÁRIAS		
09.01	Ponto hidráulico com rede em PVC soldável embutida, de 25mm a 50mm, inclusive conexões azuis com bucha de latão para ligações de registros e peças de utilização;	12,00	u n
09.02	Rede de alimentação hidráulica em PVC soldável de 25mm, vala com profundidade mínima de 30cm de largura por 20cm de profundidade;	32,00	m
09.03	Vaso sanitário com volume de descarga reduzido (bi-comando) c/caixa de descarga de louça acoplada, cor branca, assento plástico, inclusive acessórios;	4,00	u n
09.04	Cuba de embutir em louça, cor branca com válvula de metal cromado.	2,00	u n
09.06	Registro de pressão 3/4" com canopla, vedante tipo cartucho.	6,00	u n
09.07	Registro de gaveta 3/4" com canopla.	2,00	u n
09.08	Torneira hidromecânica tipo bancada, com fechamento automático em metal cromado para bancada;	2,00	u n
09.09	Lavatório de louça branca, completo;	2,00	u n
09.10	Ducha em PVC.	4,00	u n
09.11	Ponto de esgoto com rede de 40mm a 50mm, em PVC, inclusive rede de ventilação;	8,00	u n
09.12	Rede de esgotamento de águas servidas, em tubo de PVC de 100mm, declividade mínima de 2%, vaia mínima de 0.30mx0.40m.	48,00	m
09.13	Caixa sinfonada em PVC, dim. 150x100x50mm com grelha/tampa cega.	6,00	u n
09.14	Caixa de inspeção em alvenaria, com tampa de concreto armado, medindo 60 x 60 x 50cm, acabamento argamassa desempenada;	6,00	u n
09.15	Caixa de proteção para registro, dim. 40x40x20cm, com tampa de concreto armado.	2,00	u n
09.16	Caixa para hidrômetro pré-moldado em concreto, fornecimento e instalação;	1,00	u n
09.17	Fornecimento e instalação de hidrômetro;	1,00	u n

CNPJ: 13.683.166/0001-00

Distrito Industrial - N.º 1, Térreo - BR 230 KM 468 - CEP.: 58.800-970

Este documento encontra-se registrado no Conselho Regional de Engenharia e Agronomia da Paraíba, vinculado à Certidão nº 139864/2019, emitida em 13/03/2019



Certidão nº 139864/2019

09/04/2019, 11:07

Chave de Impressão: 40438

O documento neste ato registrado foi emitido em 12/03/2019 e contém 5 folhas

PARAHYBA
SERVIÇOS E LOCAÇÕES
Fls. 39/123





09.18	Fossa séptica em alvenaria revestida com argamassa, traço 1:3 (cimento:areia), tampa em laje pré-moldada, com capacidade para 16.000 litros.	1,00	un
09.19	Sumidouro em alvenaria de 1 vez, com tampa em laje pré-moldada, diâmetro interno de 4m e altura inteira de 6m;	1,00	un
10.00 INSTALAÇÕES ELÉTRICAS			
10.01	Ponto de luz com cabinho 6mm ² ; eletroduto PVC 3/4", condutele de alumínio 3/4" com luva e bucha; pendentes de ferro galvanizado 1/2" para sustentação dos refletores. Os condutores de descida para os refletores (2.5mm ²) serão a prova de temperatura. Os circuitos saem do quadro QD passam pelo quadro QCR e seguem para os refletores internos.	6,00	un
10.03	Ponto de luz com cabinho 2,5mm ² ; eletroduto PVC 3/4"; eletroduto pvc 1/2"; caixa plástica tigre 4x4" tigre; Caixa plástica 4x2".	32,00	un
10.04	Ponto de tomada monofásico (2p+t) com cabinho 2,5mm ² ; caixa plástica tigre 4x2" com tampa cega; eletroduto pvc 3/4", para split	5,00	un
10.06	Ponto de tomada monofásico (2p+t) com cabinho 2,5mm ² ; caixa plástica tigre 4x2"; eletroduto pvc 3/4", inclusive tomada 2p+t pial.	44,00	un
10.07	Interruptor de embutir com duas seções. Fornecimento e instalação.	24,00	un
10.08	Refletor 250W, com lâmpada de 250W vapor de sódio. Inclusive relé fotoelétrico para seu acionamento, reator e ignitor apropriados. Montado e instalado.	6,00	un
10.09	Relé foto elétrico para comando das luminárias fluorescentes externas.	6,00	un
10.11	Luminária fluorecente 1x40W de sobrepor, confeccionada em chapa de aço tratada e pintada em epoxi branco, com lâmpada e reator eletrônico. Montada e instalada.	4,00	un
10.12	Luminária fluorecente 2x40W de sobrepor, confeccionada em chapa de aço tratada e pintada em epoxi branco, com lâmpadas e reator eletrônico. Montada e instalada.	26,00	un
10.13	Luminária com 2 lâmpadas fluorescentes 8W de emergência com bateria recarregável para ser ligada na tomada 220V. Montada e instalada. Obs.: Estas deverão ser instaladas nas tomadas altas (h = 2,3m) presentes no projeto.	2,00	un
10.14	Luminária tipo de sobrepor, com grade de proteção contra choque mecânico (luminária tipo passarela) com 1 lâmpada incandescente de 60W, fixada na estrutura metálica. Montada e instalada.	6,00	un
10.15	Quadro Geral (QG) montado em quadro de comando em chapa de aço com dimensões 800x600x360mm, pintura eletrostática epoxi a pó, tratamento a base de fosfato de ferro, fecho tipo fenda em metal, com sub tampa de proteção em acrílico transparente contra contatos acidentais nos barramentos, barramentos de cobre pintados próprios para corrente de 250A, com seção transversal de 4,76x44,45mm, para as três fases, neutro e terra, com os seguintes dispositivos montados: Voltímetro escala de 0 à 500V, 01 amperímetro escala de 0 à 200A, 03 transformadores de corrente TC's 200/5A e chave de comutação de fases para voltímetro, chave de comutação para amperímetro, 01 disjuntor trifásico de 125A 40kA, 01 disjuntor trifásico de 100A 40kA, 01 disjuntor trifásico de 50A 40kA, 01 disjuntor monofásico de 50A. Quadro montado seguindo diagramas, instruções e especificações contidas no projeto em anexo. Montado e instalado.	1,00	un
10.16	Quadro de distribuição com capacidade para 24 circuitos, próprio para disjuntores DIN, com barramentos trifásicos de 150A com 1 disjuntor trifásico 63A, 1 dispositivo DR tetrapolar de 63A, 11 disjuntores monofásicos DIN de 10 a 20A, montados conforme diagrama unifilar constante do projeto. Montado e instalado.	1,00	un
10.17	Quadro de comandos dos refletores internos (QCR) com tampa, fechadura e chave. Na tampa do quadro deverá ser instaladas 4 chaves liga desliga tipo 07F CS-301A 25A 250V ou similar, para comando dos refletores internos.	1,00	un
10.20	Malha de aterramento com 6 hastes cobreadas 255 micras, cabo de cobre nú 35mm ² conectado às hastes por conector GTDU de bronze e uma caixa de inspeção para aterramento de 25x25x25cm em alvenaria de 1/2 vez para cada haste. Acabamento com massa de calafetar na cabeça das hastes. Cabo de cobre flexível 35mm ² , com isolamento EPR ou XLPE, interligando a malha de aterramento com o quadro geral QG, conforme projeto em anexo.	2,00	un
11.00	PINTURA		

CNPJ: 13.683.166/0001-00
 Distrito Industrial – N.º 1, Térreo – BR 230 KM 468 – CEP.: 58.800-970

Este documento encontra-se registrado no Conselho Regional de Engenharia e Agronomia da Paraíba, vinculado à Certidão nº 139864/2019, emitida em 13/03/2019



Certidão nº 139864/2019
 09/04/2019, 11:07
 Chave de Impressão: 40438

O documento neste ato registrado foi emitido em 12/03/2019 e contém 5 folhas

PARAHYBA
 SERVIÇOS E LOCAÇÕES
 Fls. 40/33





11.01	Pintura em PVA latéx em paredes internas e externas, tetos, platibanda, elementos vazados e estruturais com emassamento em PVA acrílica;	1.183,60	m²
11.03	Pintura em esmalte sintético em esquadrias de madeira e metálica (portões e corrimão);	22,96	m²
12.00	SERVIÇOS COMPLEMENTARES		
12.02	Tampo em granito polido preto medindo (3,50x0,65)m, espessura 2cm, inclusive espelho de 7cm e bordas duplas e boleadas, vazado para quatro cubas.	2,00	u n
12.04	Ajardinamento em grama esmeralda, inclusive adubo massame e fertilizante com terra vegetais;	50,00	m²
12.05	Corrimão em tubo metálico diâmetro de 50mm, com base em tubo de 50mm, duas barras. Fornecimento e instalação;	20,00	m
12.06	Limpeza da obra.	420,66	m²

Sousa-PB, 08 de março de 2019.



Renato Casimiro de Assis

POLIMEXE CONCRETO CONTRUÇÕES COMERCIO E SERVIÇOS LTDA-EPP
CNPJ: 13.683.166/0001-00
RENATO CASIMIRO DE ASSIS
SÓCIO-ADMINISTRADOR

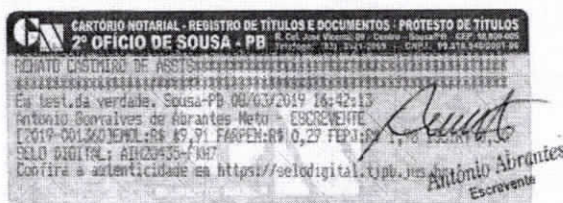

Este documento encontra-se registrado no Conselho Regional de Engenharia e Agronomia da Paraíba, vinculado à Certidão nº 139864/2019, emitida em 13/03/2019



CNPJ: 13.683.166/0001-00
Distrito Industrial – N.º 1, Térreo – BR 230 KM 468 – CEP.: 58.800-970

Certidão nº 139864/2019
 09/04/2019, 11:07

Chave de Impressão: 40438

O documento neste ato registrado foi emitido em 12/03/2019 e contém 5 folhas

PARAHYBA
SERVIÇOS E LOCAÇÕES
 Fls. 42/73





Certidão de Acervo Técnico - CAT
Resolução Nº 1025 de 30 de Outubro de 2009

Conselho Regional de Engenharia e Agronomia da Paraíba

CREA-PB

CAT COM REGISTRO DE ATESTADO

114057/2016

Atividade concluída

CERTIFICAMOS, em cumprimento ao disposto na Resolução nº 1.025, de 30 de outubro de 2009, do Confea, que consta dos assentamentos deste Conselho Regional de Engenharia e Agronomia da Paraíba - Crea-PB, o Acervo Técnico do profissional **DALTON CESAR PEREIRA DE OLIVEIRA** referente à(s) Anotação(ões) de Responsabilidade Técnica - ART abaixo discriminada(s):

Profissional: **DALTON CESAR PEREIRA DE OLIVEIRA**
Registro: **1600910645** RNP: **1600910645**
Título profissional: ENGENHEIRO CIVIL

Número da ART: **00016009106455021015** Tipo de ART: ART Registrada em: 08/05/2013 Baixada em: 11/04/2016
Forma de registro: INICIAL Participação técnica: INDIVIDUAL
Empresa contratada: **JMR CONSTRUÇÕES LTDA - EPP**

Contratante: **PREFEITURA MUNICIPAL DE SAO JOAO DO RIO DO PEIXE** CPF/CNPJ: **08.924.029/0001-71**
Endereço do contratante: RUA JOSE NOGUEIRA PINHEIRO, S/N Nº:
Complemento: Bairro: CENTRO
Cidade: SAO JOAO DO RIO DO PEIXE UF: PB CEP: 58910000

Contrato: 0 Celebrado em:
Valor do contrato: R\$ 5.426.917,38 Tipo de contratante: NAO INFORMADO

Ação institucional: Outros

Endereço da obra/serviço: SEM DEFINIÇÃO ZONA URBANA DA CIDADE DE SAO JOAO DO RIO DO PEIXE Nº: 0

Complemento: Bairro: CENTRO
Cidade: SAO JOAO DO RIO DO PEIXE UF: PB CEP: 58910000

Data de início: 12/06/2012 Conclusão efetiva: 12/06/2013

Finalidade: SEM DEFINIÇÃO

Proprietário: **PREFEITURA MUNICIPAL DE SAO JOAO DO RIO DO PEIXE** CPF/CNPJ: 08.924.029/0001-71

Atividade Técnica: **1 - ATUACAO RESOLUÇÃO 218 -> #A0404 - REDE DE ESGOTO 15 - EXECUÇÃO 1 OBRAS; 1 - ATUACAO RESOLUÇÃO 218 -> #A0409 - LAGOA DE ESTABILIZACAO 15 - EXECUÇÃO 1 OBRAS; 1 - ATUACAO RESOLUÇÃO 218 -> #A0410 - ESTACAO ELEVATORIA 15 - EXECUÇÃO 1 OBRAS;**

Observações

EXECUCAO DOS SERVICOS DE ESGOTAMENTO SANITARIO , LAGOA DE ESTABILIZACAO E ESTACAO ELEVATORIA DO ESGOTAMENTO SANITARIO DA CIDADE DE SAO JOAO DO RIO DO PEIXE

Informações Complementares

CERTIFICAMOS, finalmente, que se encontra vinculado à presente Certidão de Acervo Técnico – CAT, o atestado contendo 13 folha(s), expedido pelo contratante da obra/serviço, a quem cabe a responsabilidade pela veracidade e exatidão das informações nele constantes.

Certidão de Acervo Técnico nº 114057/2016
14/04/2016
7791Y

A Certidão de Acervo Técnico (CAT) à qual o atestado está vinculado constituirá prova da capacidade técnico-profissional da pessoa jurídica somente se o responsável técnico indicado estiver na Certidão de Registro e Quitação (CRQ) apresentada

Certificamos que se encontra vinculado à presente CAT o atestado apresentado em cumprimento à Lei nº 8.666/93, expedido pela pessoa jurídica contratante/proprietário, a quem cabe a responsabilidade pela veracidade e exatidão das informações nele constantes. É de responsabilidade deste Conselho a verificação da atividade profissional em conformidade com a Lei nº 5.194/66 e Resoluções do Conselho Federal de Engenharia e Agronomia - CONFEA

Esta certidão perderá a validade, caso ocorra qualquer alteração posterior dos elementos cadastrais nela contidos.

A autenticidade desta Certidão pode ser verificada em: <http://crea-pb.sitac.com.br/publico/>, com a chave: 7791Y

PARAHYBA
SERVIÇOS E LOCAÇÕES
Fls. 42/23

Conselho Regional de Engenharia e Agronomia da Paraíba

Av. Dom Pedro I, 809 - Centro - João Pessoa - PB
Tel: + 55 (83) 3533 2525 E-mail: creapb@creapb.org.br



**CREA-
PB**

Impresso em: 14/04/2016 às 11:12.
Agronomia da Paraíba



ATESTADO

Atestamos para fins de comprovação junto ao CREA – PB, que o engenheiro **DALTON CEZAR PEREIRA DE OLIVEIRA – CREA 1600910645**, executou os serviços de **SISTEMA DE ESGOTAMENTO SANITÁRIO**, do Município de São João do Rio do Peixe - PB, conforme convênio TC/PAC 0333/10, cuja ART n.º 00016009106455021015, objeto do contrato celebrado entre a empresa **JMR CONSTRUÇÕES LTDA** e o **PREFEITURA MUNICIPAL DE SÃO JOÃO DO RIO DO PEIXE – PB**.

VALOR DO CONTRATO R\$ 5.426.917,38
 PRAZO DE EXECUÇÃO 1.460 DIAS

PRINCIPAIS SERVIÇOS EXECUTADOS:

CAIXA DE AREIA, GRADE DE BARRAS E MEDIDOR PARSHALL

Item	Discriminação dos serviços	Unidade	Contratado Quant.
1,00	CONSTRUÇÃO CIVIL		
1.1	LOCAÇÃO CONVENCIONAL DE OBRA, ATRAVÉS DE GABARITO DE TABUAS CORRIDAS PONTALETADAS A CADA 1,50M, SEM REAPROVEITAMENTO	m2	33,35
1.2	ESTRUTURA		
1.2.1	CONCRETO MAGRO 1:4:8 C/ PREPARO MANUAL	m3	1,81
1.2.2	CONCRETO ARMADO FCK >= 30 MPA PARA ESTRUTURAS PLANAS APOIADAS	m3	8,99
1.3	REVESTIMENTO		
1.3.1	CHAPISCO TRACO 1:3 (CIMENTO E AREIA), ESPESSURA 0,5CM, PREPARO MANUAL	m2	87,69
1.3.2	IMPERMEABILIZAÇÃO PARA ESTRUTURAS EM CONCRETO ARMADO EM CONTATO COM ESGOTOS COM APLICAÇÃO DE PRODUTO FLEXÍVEL OU SEMI-FLEXÍVEL A BASE DE CIMENTOS POLIMÉRICOS E RESINAS POLIURETANA VEGETAL	m2	87,69
1.5	URBANIZAÇÃO		
1.5.1	ESCAVAÇÃO MANUAL EM TERRA ATE 2,00M	m3	3,82
1.5.2	PAVIMENTAÇÃO EM PARALELEPÍPEDO SOBRE COLCHÃO DE AREIA 10CM, REJUNTADO COM AREIA	m2	56,85

LAGOA ANAERÓBIA

Item	Discriminação dos serviços	Unidade	Contratado Quant.
1.1	SERVIÇOS PRELIMINARES		
1.1	PLACA DE OBRA EM CHAPA DE AÇO GALVANIZADO	m2	8,80
1:2	LIMPEZA DE TERRENO - RASPAGEM MECANIZADA (MOTONIVELADORA) DE CAMADA VEGETAL	m2	29.602,62
1.3	LIMPEZA MANUAL DO TERRENO (C/ RASPAGEM SUPERFICIAL)	M2	3.289,18
1.4	SERVIÇOS TOPOGRÁFICOS		
1.4.1	LOCAÇÃO DA OBRA (LAGOAS)	m2	3.403,40
1.5	PLANTA DE CADASTRO (AS BUILT)	ud	7,00

Rua José Nogueira Pinheiro, s/n , - centro – São João do Rio do Peixe - PB – CEP: 58.910-000

José Artur Pinheiro de Sousa
 PREFEITO

Este documento encontra-se registrado no Conselho Regional de Engenharia e Agronomia da Paraíba, vinculado à Certidão nº 114057/2016, emitida em 14/04/2016



Certidão nº 114057/2016
 18/11/2018, 11:12
 Chave de Impressão: 7791Y

O documento neste ato registrado foi emitido em 14/04/2016 e contém 13 folhas

PARAHYBA
 SERVIÇOS E LOCAÇÕES
 Fls. 43/43





1.6	CAMINHO DE SERVIÇO REALIZADO MECANICAMENTE INCL ESCAVACAO DESMATAMENTO DESTOCAMENTO ACERTO E COMPACTACAO.	m	80,00
2.	MOVIMENTO DE TERRA		
2.1	ESCAVAÇÃO MANUAL EM TERRA ATÉ 2,00M	m3	5,92
2.2	REATERRO E COMPACTACAO MECANICO DE VALA COM COMPACTADOR MANUAL TIPO SOQUETE VIBRATORIO	m3	1,18
2.3	ESCAVAÇÃO, CARGA E TRANSPORTE DE MATERIAL DE 1ª CATEGORIA, CAMINHO DE SERVIÇO LEITO NATURAL, COM ESCAVADEIRA HIDRAULICA E CAMINHAO BASCULANTE 6 M3, DMT 200 ATÉ 400 M	m3	220,83
2.4	TRANSPORTE DE MATERIAL - BOTA-FORA, D.M.T.= 8,0 KM	M3	66,25
2.5	ATERRO PARA DIQUES LATERAIS DAS LAGOAS, COMPACTADO A 95% DO PROCTOR NORMAL	m3	7.041,29
2.6	ESCAV. CARGA, E TRANSPORTE DE MAT. 1ª CAT. ATÉ 2 KM	m3	8.662,17
2.7	ATERRO DE REGULARIZAÇÃO COM MATERIAL IMPERMEÁVEL NO FUNDO DA LAGOA, COM ESPESSURA DE 0,50M, COMPACTADO A 95% DO PROCTOR NORMAL	m3	306,00
2.8	REATERRO DE ÁREAS COM COMPACTACAO MECANICA C/ CONTROLE DO GC >= 95% DO PN (ÁREAS) (C/MONIVELADORA 140 HP E ROLO COMPRESSOR VIBRATORIO 80 HP)	m3	1.097,60
2.9	REGULARIZAÇÃO MECÂNICA DE TALUDES	m2	1.010,78
3.	ESGOTAMENTO E DRENAGEM		
3.1	MEIA CANA DE CONCRETO, DIAMETRO 300 MM	m	16,00
3.2	ASSENTAMENTO DE TUBO FOFO COM JUNTA ELASTICA - DN 200, INCLUSIVE TRANSPORTE	m	16,37
4.	ESTRUTURAS		
4.1	CONCRETO MAGRO 1:4:8 C/ PREPARO MANUAL	M3	0,32
4.2	CONCRETO ARMADO FCK 30 MPa, PARA ESTRUTURAS PLANAS APOIADAS	m3	8,15
4.3	FORNECIMENTO E ASSENTAMENTO DE PERFIL DE CONCRETO ARMADO (0,20x0,05x1,00m) EM TALUDE	M	142,00
5.	TRATAMENTOS		
5.1	LASTRO DE CONCRETO TRACO 1:4:8, ESPESSURA 7CM, PREPARO MECANICO, INCLUSIVE ADITIVO IMPERMEABILIZANTE	m2	67,23
5.2	PISO CIMENTADO LISO DESEMPENADO, TRACO 1:3 (CIMENTO E AREIA), ESPESSURA 2,0CM, PREPARO MANUAL	m2	67,23
5.3	IMPERMEABILIZAÇÃO PARA ESTRUTURAS EM CONCRETO ARMADO EM CONTATO COM ESGOTOS COM APLICAÇÃO DE PRODUTO FLEXÍVEL OU SEMI-FLEXÍVEL A BASE DE CIMENTOS POLIMÉRICOS E RESINAS POLIURETANA VEGETAL	m2	14,81
6.	URBANIZAÇÃO		
6.1	CERCA COM MOURÕES DE CONCRETO, SEÇÃO "T" PONTA INCLINADA, 7,5X7,5CM, ESPAÇAMENTO DE 3M, CRAVADOS 0,5M, COM 11 FIOS DE ARAME FARPADO Nº14 CLASSE 250 - FORNEC E COLOC.	m	735,40
6.2	PORTAO EM TELA ARAME GALVANIZADO N.12 MALHA 2" E MOLDURA EM TUBOS DE AÇO COM DUAS FOLHAS DE ABRIR, INCLUSIVE FERRAGENS	m2	7,20
6.3	PLACAS PRÉ-MOLDADAS EM CONCRETO (0,50x0,50)m INCLUSIVE PREPARAÇÃO DA SUPERFÍCIE DE APLICAÇÃO-FORNECIMENTO E APLICAÇÃO	m2	255,60

Rua José Nogueira Pinheiro, s/n , - centro – São João do Rio do Peixe - PB – CEP: 58.910-000

José Airton Pires de Souza
PREFEITO

Este documento encontra-se registrado no Conselho Regional de Engenharia e Agronomia da Paraíba, vinculado à Certidão nº 114057/2016, emitida em 14/04/2016



Certidão nº 114057/2016
18/11/2018, 11:12

Chave de Impressão: 7791Y

O documento neste ato registrado foi emitido em 14/04/2016 e contém 13 folhas

PARAHYBA
SERVIÇOS E LOCAÇÕES
Fls. 44/23





PREFEITURA MUNICIPAL DE
SÃO JOÃO DO RIO DO PEIXE
Administração Direta

6.4	PLANTIO DE GRAMA DE BURRO (CYNODON DACTILON) E MANUTENÇÃO POR 90 DIAS COM IRRIGAÇÃO 2 VEZES POR SEMANA, INCLUSIVE FORNECIMENTO	m2	505,39
6.5	PAVIMENTAÇÃO EM PARALELEPÍPEDO SOBRE COLCHÃO DE AREIA 10CM, REJUNTADO COM AREIA	m2	340,60
6.6	MEIO-FIO GRANÍTICO 100 X 50 X 15CM. SOBRE BASE DE CONCRETO SIMPLES E REJUNTADO COM ARGAMASSA TRACO 1:3 (CIMENTO E AREIA)	m	312,30
6.7	ILUMINAÇÃO EXTERNA COM POSTES 2T 9/150, LUMINÁRIA COMPLETA DE 125W VAPOR DE MERCÚRIO, ACIONAMENTO FOTO-ELETRICO INDIVIDUAL, CAIXA E FIAÇÃO, INCLUSIVE INTERLIGAÇÃO ENTRE POSTES	un	7,00
7.	EQUIPAMENTOS		
7.1	FORNECIMENTO E INSTALAÇÃO DE COMPORTA TIPO STOP-LOG em fibra de vidro 0,95 x 0,80m	un	1,00

LAGOA FACULTATIVA

Item	Discriminação dos serviços	Unidade	Contratado Quant.
1.	SERVIÇOS PRELIMINARES		
1.1.1	LOCAÇÃO DA OBRA (LAGOAS)	m2	9.549,80
2.	MOVIMENTO DE TERRA		
2.1	ESCAVAÇÃO MANUAL EM TERRA ATÉ 2,00M	m3	10,51
2.2	REATERRO E COMPACTAÇÃO MECANICO DE VALA COM COMPACTADOR MANUAL TIPO SOQUETE VIBRATORIO	m3	2,10
2.3	ESCAVAÇÃO, CARGA E TRANSPORTE DE MATERIAL DE 1ª CATEGORIA, CAMINHO DE SERVIÇO LEITO NATURAL, COM ESCAVADEIRA HIDRAULICA E CAMINHÃO BASCULANTE 6 M3, DMT 200 ATÉ 400 M	m3	5.657,61
2.4	TRANSPORTE DE MATERIAL - BOTA-FORA, D.M.T. = 6,0 KM	M3	1.697,26
2.5	ATERRO PARA DIQUÊS LATERAIS DAS LAGOAS, COMPACTADO A 95% DO PROCTOR NORMAL	m3	5.138,00
2.6	ESCAV. CARGA E TRANSPORTE DE MAT. 1ª CAT. ATÉ 2 KM	m3	5.188,47
2.7	ATERRO DE REGULARIZAÇÃO COM MATERIAL IMPERMEÁVEL NO FUNDO DA LAGOA, COM ESPESSURA DE 0,50M, COMPACTADO A 95% DO PROCTOR NORMAL	m3	2.486,00
2.8	REGULARIZAÇÃO MECÂNICA DE TALUDES	m2	766,06
3.	ESGOTAMENTO E DRENAGEM		
3.1	MEIA CANA DE CONCRETO, DIAMETRO 300 MM	m	12,50
3.3	ASSENTAMENTO DE TUBO FOFO COM JUNTA ELASTICA - DN 200, INCLUSIVE TRANSPORTE	m	15,06
4.	ESTRUTURAS		
4.1	CONCRETO MAGRO 1:4:8 C/ PREPARO MANUAL	M3	0,32
4.2	CONCRETO ARMADO FCK 30 MPa, PARA ESTRUTURAS PLANAS APOIADAS	m3	9,04
4.3	FORNECIMENTO E ASSENTAMENTO DE PERFIL DE CONCRETO ARMADO (0,20x0,05x1,00m) EM TALUDE	M	338,00
5.	TRATAMENTOS		
5.1	IMPERMEABILIZAÇÃO PARA ESTRUTURAS EM CONCRETO ARMADO EM CONTATO COM ESGOTOS COM APLICAÇÃO DE PRODUTO FLEXÍVEL OU SEMI-FLEXÍVEL A BASE DE CIMENTOS POLIMÉRICOS E RESINAS POLIURETANA VEGETAL	m2	23,81
6.	URBANIZAÇÃO		

Rua José Nogueira Pinheiro, s/n, - centro - São João do Rio do Peixe - PB - CEP: 58.900-000

José Airton Pires de Sousa
PREFEITO

Este documento encontra-se registrado no Conselho Regional de Engenharia e Agronomia da Paraíba, vinculado à Certidão nº 114057/2016, emitida em 14/04/2016



Certidão nº 114057/2016
18/11/2018, 11:12

Chave de Impressão: 7791Y

O documento neste ato registrado foi emitido em 14/04/2016 e contém 13 folhas

PARAHYBA
SERVIÇOS E LOCAÇÕES
Fls. 45/43





PREFEITURA MUNICIPAL DE
**SÃO JOÃO DO
RIO DO PEIXE**
PARAÍBA

6.1	PLACAS PRÉ-MOLDADAS EM CONCRETO (0,50x0,50)m. INCLUSIVE PREPARAÇÃO DA SUPERFÍCIE DE APLICAÇÃO-FORNECIMENTO E APLICAÇÃO	m2	608,40
6.2	PLANTIO DE GRAMA DE BURRO (CYNODON DACTILON) E MANUTENÇÃO POR 90 DIAS COM IRRIGAÇÃO 2 VEZES POR SEMANA, INCLUSIVE FORNECIMENTO	m2	1.384,03
6.3	PAVIMENTAÇÃO EM PARALELEPIPEDO SOBRE COLCHÃO DE AREIA 10CM. REJUNTADO COM AREIA	m2	704,00
6.4	MEIO-FIO GRANÍTICO 100 X 50 X 15CM, SOBRE BASE DE CONCRETO SIMPLES E REJUNTADO COM ARGAMASSA TRACO 1:3 (CIMENTO E AREIA)	m	690,00
6.5	ILUMINAÇÃO EXTERNA COM POSTES 2T 9/150, LUMINÁRIA COMPLETA DE 125W VAPOR DE MERCÚRIO, ACIONAMENTO FOTO-ELÉTRICO INDIVIDUAL, CAIXA E FIAÇÃO, INCLUSIVE INTERLIGAÇÃO ENTRE POSTES	un	12,00
6.6	FORNECIMENTO E INSTALAÇÃO DE COMPORTA TIPO STOP-LOG em fibra de vidro 0,95 x 0,80m	un	1,00

LAGOA DE MATURAÇÃO

Item	Discriminação dos serviços	Unidade	Contratado Quant.
1.	SERVIÇOS PRELIMINARES		
1.1	SERVIÇOS TOPOGRÁFICOS		
1.1.1	LOCAÇÃO DA OBRA (LAGOAS)	m2	12.301,90
2.	MOVIMENTO DE TERRA		
2.1	ESCAVAÇÃO MANUAL EM TERRA ATÉ 2,00M	m3	12,63
2.2	REATERRO E COMPACTAÇÃO MECANICO DE VALA COM COMPACTADOR MANUAL TIPO SOQUETE VIBRATORIO	m3	2,53
2.3	ESCAVAÇÃO, CARGA E TRANSPORTE DE MATERIAL DE 1ª CATEGORIA, CAMINHO DE SERVIÇO LEITO NATURAL, COM ESCAVADEIRA HIDRAULICA E CAMINHÃO BASCULANTE 6 M3, DMT 200 ATÉ 400 M	m3	1.505,31
2.4	REATERRO DE ÁREAS COM COMPACTAÇÃO MECANICA C/ CONTROLE DO GC >= 95% DO PN (ÁREAS) (C/MONIVELADORA 140 HP E ROLO COMPRESSOR VIBRATORIO 80 HP)	m3	1.693,86
2.5	TRANSPORTE DE MATERIAL - BOTA-FORA, D.M.T = 6,0 KM	M3	451,59
2.6	ATERRO PARA DIQUES LATERAIS DAS LAGOAS, COMPACTADO A 95% DO PROCTOR NORMAL	m3	4.515,00
2.7	ESCAV. CARGA E TRANSPORTE DE MAT. 1ª CAT. ATÉ 2 KM	m3	8.263,08
2.8	ATERRO DE REGULARIZAÇÃO COM MATERIAL IMPERMEÁVEL NO FUNDO DA LAGOA, COM ESPESSURA DE 0,50M, COMPACTADO A 95% DO PROCTOR NORMAL	m3	3.249,00
2.9	REGULARIZAÇÃO MECÂNICA DE TALUDES	m2	781,04
3.	ESGOTAMENTO E DRENAGEM		
3.1	ASSENTAMENTO DE TUBO FOFO COM JUNTA ELASTICA - DN 200, INCLUSIVE TRANSPORTE	m	16,83
3.2	ASSENTAMENTO TUBO PVC COM JUNTA ELASTICA - DN 250 P/ESGOTO, INCLUSIVE TRANSPORTE	m	90,00
3.3	MEIA CANA DE CONCRETO, DIAMETRO 300 MM	m	14,00
4.	ESTRUTURAS		
4.1	CONCRETÃO MAGRO 1:4:8 C/ PREPARO MANUAL	M3	0,66

Rua José Nogueira Pinheiro, s/n, - centro – São João do Rio do Peixe - PB – CEP: 58.910-000

José Airton Pires de Sousa
PREFEITO

Este documento encontra-se registrado no Conselho Regional de Engenharia e Agronomia da Paraíba, vinculado à Certidão nº 114057/2016, emitida em 14/04/2016



Certidão nº 114057/2016
18/11/2018, 11:12

Chave de Impressão: 7791Y

O documento neste ato registrado foi emitido em 14/04/2016 e contém 13 folhas

PARAHYBA
SERVIÇOS E LOCAÇÕES
Fls. 46/33

Conselho Regional de Engenharia e Agronomia da Paraíba

Av. Dom Pedro I, 809 - Centro - João Pessoa - PB
Tel: + 55 (83) 3533 2525 E-mail: creapb@creapb.org.br



CREA-
PB

Impresso em: 18/11/2018 às 11:12
Agronomia da Paraíba



PREFEITURA MUNICIPAL DE
SÃO JOÃO DO RIO DO PEIXE
Administração Municipal

4.2	CONCRETO ARMADO FCK 30 MPa, PARA ESTRUTURAS PLANAS APOIADAS	m3	14,69
4.3	FORNECIMENTO E ASSENTAMENTO DE PERFIL DE CONCRETO ARMADO (0,20x0,05x1,00m) EM TALUDE	M	404,00
5.	TRATAMENTOS		
5.1	IMPERMEABILIZAÇÃO PARA ESTRUTURAS EM CONCRETO ARMADO EM CONTATO COM ESGOTOS COM APLICAÇÃO DE PRODUTO FLEXÍVEL OU SEMI-FLEXÍVEL A BASE DE CIMENTOS POLIMÉRICOS E RESINAS POLIURETANA VEGETAL	m2	33,81
6.	URBANIZAÇÃO		
6.1	PLACAS PRÉ-MOLDADAS EM CONCRETO (0,50x0,50)m, INCLUSIVE PREPARAÇÃO DA SUPERFÍCIE DE APLICAÇÃO-FORNECIMENTO E APLICAÇÃO	m2	727,20
6.2	PLANTIO DE GRAMA DE BURRO (CYNODON DACTILON) E MANUTENÇÃO POR 90 DIAS COM IRRIGAÇÃO 2 VEZES POR SEMANA, INCLUSIVE FORNECIMENTO	m2	1.390,52
6.3	PAVIMENTAÇÃO EM PARALELEPÍPEDO SOBRE COLCHÃO DE AREIA 10CM, REJUNTADO COM AREIA	m2	836,00
6.4	MEIO-FIO GRANÍTICO 100 X 50 X 15CM, SOBRE BASE DE CONCRETO SIMPLES E REJUNTADO COM ARGAMASSA TRACO 1:3 (CIMENTO E AREIA)	m	822,00
6.5	ILUMINAÇÃO EXTERNA COM POSTES 2T 9/150, LUMINÁRIA COMPLETA DE 125W VAPOR DE MERCÚRIO, ACIONAMENTO FOTO-ELÉTRICO INDIVIDUAL, CAIXA E FIAÇÃO, INCLUSIVE INTERLIGAÇÃO ENTRE POSTES	un	15,00
7.	PEÇAS ESPECIAIS		
7.1	FORNECIMENTO E INSTALAÇÃO DE CHINCANA PARA LAGOAS DE TRATAMENTO	UN	1,00
7.2	FORNECIMENTO E INSTALAÇÃO DE VERTEDOURO TRIANGULAR EM FIBRA DE VIDRO e=15mm 100 X 90 cm	un	1,00

REDE COLETORA DE ESGOTO SANITÁRIO

Item	Discriminação dos serviços	Unidade	Contratado
			Quant.
1.0	ADMINISTRAÇÃO LOCAL COM BDI		
1.1.	PLACA DE OBRA EM CHAPA DE AÇO GALVANIZADO	M2	8,80
1.2.	INTERFERÊNCIAS (DEMOLIÇÃO E RECOMPOSIÇÃO DE GALERIAS, BUEIROS, TUBULAÇÕES)	ud	1,00
1.3.	LIMPEZA DE TERRENO - RASPAGEM MECANIZADA (MOTONIVELADORA) DE CAMADA VEGETAL (Faixa de 1,5m)	M2	15.685,50
1.4.	SERVIÇOS TOPOGRÁFICOS:		
1.4.1	LOCAÇÃO DE REDE COLETORA DE ESGOTO, INCLUSIVE TOPOGRAFO	M	17.257,00
1.5.	SINALIZAÇÃO ABERTA:		
1.5.1	COM ILUMINAÇÃO	M	2.091,40
1.5.2	SEM ILUMINAÇÃO	M	4.182,80
1.6.	TAPUMES E PASSADICOS:		
1.6.1	PASSADICOS DE MADEIRA PARA PEDESTRES	M2	522,85
1.6.2	METÁLICO	M2	209,14

Rua José Nogueira Pinheiro, s/n , - centro – São João do Rio do Peixe - PB – CEP: 58.900-000

José Antonio de Sousa
PREFEITO

Este documento encontra-se registrado no Conselho Regional de Engenharia e Agronomia da Paraíba, vinculado à Certidão nº 114057/2016, emitida em 14/04/2016



Certidão nº 114057/2016
18/11/2018, 11:12

Chave de Impressão: 7791Y

O documento neste ato registrado foi emitido em 14/04/2016 e contém 13 folhas

PARAÍBA
SERVIÇOS E LOCAÇÕES
Fls. 42/43

Conselho Regional de Engenharia e Agronomia da Paraíba

Av. Dom Pedro I, 809 - Centro - João Pessoa - PB
Tel: + 55 (83) 3533 2525 E-mail: creapb@creapb.org.br



CREA-
PB

Impresso em: 18/11/2018, 11:12



PREFEITURA MUNICIPAL DE
**SÃO JOÃO DO
RIO DO PEIXE**
Administração Provisória

1.7.	CADASTRO DE ADUTORAS, COLETORES E INTERCEPTORES - ATÉ DN 500 MM, INCLUSIVE TOPOGRAFO E DESENHISTA	M	17.257,00
2.	MOVIMENTO DE TERRA		
2.1	ESCAVAÇÃO MANUAL, EM TERRA ATÉ 2,00M	M3	794,18
2.2	ESCAVAÇÃO MANUAL, EM TERRA DE 2,01 ATÉ 4,00M	M3	177,63
2.3	ESCAVAÇÃO MANUAL, EM TERRA DE 4,01 ATÉ 6,00M	M3	5,51
2.4	ESCAVAÇÃO MANUAL EM PIÇARRO ATÉ 2,0 M	M3	297,82
2.5	ESCAVAÇÃO MANUAL EM PIÇARRO DE 2,01 ATÉ 4,00M	M3	266,45
2.6	ESCAVAÇÃO MANUAL EM PIÇARRO DE 4,01 ATÉ 6,00M	M3	22,04
2.7	ESCAVAÇÃO DE ROCHA A FRIO EM MATERIAL DE 2A CATEGORIA (MOLEDO OU ROCHA DECOMPOSTA) ATÉ 2,00M	M3	496,36
2.8	ESCAVAÇÃO DE ROCHA A FRIO EM MATERIAL DE 2A CATEGORIA (MOLEDO OU ROCHA DECOMPOSTA) DE 2,00 A 4,00M EXCLUINDO ESGOTAMENTO E ESCORAMENTO	M3	444,09
2.9	ESCAVAÇÃO DE ROCHA A FRIO EM MATERIAL DE 2A CATEGORIA (MOLEDO OU ROCHA DECOMPOSTA) DE 4,00 A 6,00M EXCLUINDO ESGOTAMENTO E ESCORAMENTO	M3	649,58
2.10	ESCAVAÇÃO DE ROCHA A FRIO EM MATERIAL DE 3A CATEGORIA DE 4,00 A 6,00M	M3	6.591,57
2.11	LANÇAMENTO E RETIRADA DE ABAFAMENTO COMPLEMENTAR E PARA SEGURANÇA DO PERIMETRO, PARA DESMONTE DE ROCHA DURA EM VALA, COM TERRA ARGILOSA	M3	11.535,25
2.12	ESCAVAÇÃO MECÂNICA DE VALA EM MATERIAL DE 2A CATEGORIA ATÉ 2M DE PROFUNDIDADE COM UTILIZAÇÃO DE ESCAVADEIRA HIDRÁULICA	M3	5.945,00
2.13	ESCAVAÇÃO MECÂNICA, EM TERRA ATÉ 2,00M	M3	3.176,72
2.14	ESCAVAÇÃO MECÂNICA, EM TERRA DE 2,01 A 4,0M	M3	710,54
2.15	ESCAVAÇÃO MECÂNICA, EM TERRA DE 4,01 A 6,0M	M3	22,04
2.16	ESCAVAÇÃO MECÂNICA EM PIÇARRO ATÉ 2,00M	M3	1.191,27
2.17	ESCAVAÇÃO MECÂNICA EM PIÇARRO DE 2,01 A 4,00M	M3	1.065,80
2.18	ESCAVAÇÃO MECÂNICA EM PIÇARRO DE 4,01 A 6,00M	M3	88,14
2.19	ESCAVAÇÃO MECÂNICA DE VALA EM MATERIAL DE 2A CATEGORIA ATÉ 2M DE PROFUNDIDADE COM UTILIZAÇÃO DE ESCAVADEIRA HIDRÁULICA	M3	2.985,45
2.20	ESCAVAÇÃO MECÂNICA DE VALA EM MATERIAL DE 2A CATEGORIA ATÉ 2,00 A 4,00M DE PROFUNDIDADE COM UTILIZAÇÃO DE ESCAVADEIRA HIDRÁULICA	M3	2.776,34
2.21	ESCAVAÇÃO MECÂNICA DE VALA EM MATERIAL DE 2A CATEGORIA ATÉ 4,00 A 6,00M DE PROFUNDIDADE COM UTILIZAÇÃO DE ESCAVADEIRA HIDRÁULICA	M3	198,32
2.22	REATERRO E COMPACTAÇÃO MECANICO DE VALA COM COMPACTADOR MANUAL TIPO SOQUETE VIBRATORIO	m3	7.818,14
2.23	REATERRO DE VALA COM MATERIAL GRANULAR DE EMPRÉSTIMO ADENSADO E VIBRADO	m3	10.297,07
2.24	COLCHÃO DE AREIA, INCLUSIVE MÃO-DE-OBRA DE ESPALHAMENTO, TRANSPORTE COM CARRO DE MÃO E FORNECIMENTO COMERCIAL	M3	1.007,56
2.25	TRANSPORTE DE MATERIAL - BOTA-FORA, D.M.T = 6,0 KM	M3	1.587,50

Rua José Nogueira Pinheiro, s/n , - centro – São João do Rio do Peixe - PB – CEP: 58.900-000

11.587,50
José Nogueira Pinheiro
2016

Este documento encontra-se registrado no Conselho Regional de Engenharia e Agronomia da Paraíba, vinculado à Certidão nº 114057/2016, emitida em 14/04/2016



Certidão nº 114057/2016
18/11/2018, 11:12

Chave de Impressão: 7791Y

O documento neste ato registrado foi emitido em 14/04/2016 e contém 13 folhas

PARAIBÁ
SERVIÇOS E LOCAÇÕES
Fls. 48/13

Conselho Regional de Engenharia e Agronomia da Paraíba

Av. Dom Pedro I, 809 - Centro - João Pessoa - PB
Tel: + 55 (83) 3533 2525 E-mail: creapb@creapb.org.br



CREA-
PB

Impresso em: 18/11/2018, às 11:12.



3.	ESGOTAMENTO E REBAIXAMENTO		
3.1	ESGOTAMENTO COM MOTO-BOMBA AUTOESCOVANTE	H	209,14
3.2	LIMPEZA E TESTE DE ESTANQUEIDADE	M	10.457,00
3.3	REBAIXAMENTO DO LENÇOL FREÁTICO C/ PONTEIRA FILTRANTE ATÉ 2,00M. INCLUSIVE ENERGIA ELÉTRICA PAC 2009	M	104,57
3.4	REBAIXAMENTO DO LENÇOL FREÁTICO C/ PONTEIRA FILTRANTE DE 2,01 A 4,00M. INCLUSIVE ENERGIA ELÉTRICA PAC 2009	M	52,29
4.	ESCORAMENTO DE CAVAS		
4.1	ESCORAMENTO PARA IMPLANTAÇÃO DE VALAS (CONTÍNUO), MATERIAL UTILIZADO MADEIRA	M2	5.719,90
4.2	ESCORAMENTO PARA IMPLANTAÇÃO DE VALAS (DESCONTÍNUO), MATERIAL UTILIZADO MADEIRA	M2	22.879,59
5.	PAVIMENTAÇÃO		
5.1	RETIRADA E REPOSIÇÃO DE ASFALTO	m2	2.838,13
5.2	RETIRADA E REPOSIÇÃO DE CALÇAMENTO	m2	12.645,72
6.	ASSENTAMENTO DE TUBOS PVC COM CONEXÕES E PEÇAS ESPECIAIS		
6.1	ASSENTAMENTO TUBO PVC COM JUNTA ELÁSTICA - DN 150 P/ESGOTO, INCLUSIVE TRANSPORTE	M	15.468,00
6.2	ASSENTAMENTO DE TUBOS DE PVC, RPVC, PVC DE FºFº, PRFV P/ ESGOTO COM JUNTA ELÁSTICA - DN 250 MM, INCLUSIVE TRANSPORTE	M	820,00
6.3	ASSENTAMENTO DE TUBOS DE PVC, RPVC, PVC DE FºFº, PRFV P/ ESGOTO COM JUNTA ELÁSTICA - DN 300 MM, INCLUSIVE TRANSPORTE	M	604,00
6.4	ASSENTAMENTO DE TUBOS PVC RÍGIDO - JE DN 400	M	365,00
7.	OUTROS		
7.1	CONCRETO MAGRO 1:4:8 PREPARO MANUAL	M3	14,81
7.2	CARGA, TRANSPORTE E DESCARGA DE TUBO PVC DN 300 MM, DMT ATÉ 10 KM	M	404,00
8.	POÇOS DE VISITAS EM ANÉIS PRÉ-MOLDADOS COM DN=1,20 m		
8.1	POCO DE VISITA PARA REDE DE ESG. SANIT., EM ANÉIS DE CONCRETO, DIÂMETRO = 60CM E 110CM, PROF = ATÉ 150CM, INCLUINDO DEGRAU, EXCLUINDO TAMPAO FERRO FUNDIDO.	un	69,00
8.2	POCO DE VISITA PARA REDE DE ESG. SANIT., EM ANÉIS DE CONCRETO, DIÂMETRO = 60CM E 110CM, PROF = ATÉ 200CM, INCLUINDO DEGRAU, EXCLUINDO TAMPAO FERRO FUNDIDO.	un	87,00
8.3	POCO DE VISITA PARA REDE DE ESG. SANIT., EM ANÉIS DE CONCRETO, DIÂMETRO = 60CM E 110CM, PROF = ATÉ 250CM, INCLUINDO DEGRAU, EXCLUINDO TAMPAO FERRO FUNDIDO.	un	48,00
8.4	POCO DE VISITA PARA REDE DE ESG. SANIT., EM ANÉIS DE CONCRETO, DIÂMETRO = 60CM E 110CM, PROF = ATÉ 310CM, INCLUINDO DEGRAU, EXCLUINDO TAMPAO FERRO FUNDIDO.	un	64,00
8.5	POCO DE VISITA PARA REDE DE ESG. SANIT., EM ANÉIS DE CONCRETO, DIÂMETRO = 60CM E 110CM, PROF = ATÉ 350CM, INCLUINDO DEGRAU, EXCLUINDO TAMPAO FERRO FUNDIDO.	un	55,00
8.6	POCO DE VISITA PARA REDE DE ESG. SANIT., EM ANÉIS DE CONCRETO, DIÂMETRO = 60CM E 110CM, PROF = ATÉ 410CM, INCLUINDO DEGRAU, EXCLUINDO TAMPAO FERRO FUNDIDO.	un	46,00

Rua José Nogueira Pinheiro, s/n , - centro – São João do Rio do Peixe - PB – CEP: 58.918-000

José Airton Pires de Sousa
PREFEITO

Este documento encontra-se registrado no Conselho Regional de Engenharia e Agronomia da Paraíba, vinculado à Certidão nº 114057/2016, emitida em 14/04/2016



Certidão nº 114057/2016
18/11/2018, 11:12
Chave de Impressão: 7791Y

O documento neste ato registrado foi emitido em 14/04/2016 e contém 13 folhas

PARAYBA
SERVIÇOS E LOCAÇÕES
Fls. 49/27



8.7	POCO DE VISITA PARA REDE DE ESG. SANIT., EM ANEIS DE CONCRETO, DIÂMETRO = 60CM E 110CM, PROF = ATÉ 440CM, INCLUINDO DEGRAU, EXCLUINDO TAMPÃO FERRO FUNDIDO.	un	16,00
8.8	POCO DE VISITA PARA REDE DE ESG. SANIT., EM ANEIS DE CONCRETO, DIÂMETRO = 60CM E 110CM, PROF = ATÉ 500CM, INCLUINDO DEGRAU, EXCLUINDO TAMPÃO FERRO FUNDIDO.	un	9,00
II.	MATERIAL HIDRÁULICO		
1.	TUBO DE PVC PARA ESGOTO		
1.1	TUBO PVC JE (NBR 7362) DN 150 P/ESGOTO	m	15.468,00
1.2	TUBO PVC JE (NBR 7362) DN 250 P/ESGOTO	m	820,00
1.3	TUBO PVC JE (NBR 7362) DN 300 P/ESGOTO	m	604,00
1.4	TUBO PVC JE (NBR 7362) DN 400 P/ESGOTO	m	365,00
2.1	TAMPÃO FERRO DUCTIL CLASSE D400, COM ABERTURA LIVRE DN 600, ARTICULADO, DOTADO DE ANEL ANTI-RUIDO E ANTI-VIBRAÇÃO E COM INSCRIÇÃO "CAGEPA ESGOTO" (NBR10158,NBR10159, NBR 10180, EM 124 EUROPEIA)	un	314,00

LIGAÇÕES DOMICILIARES

Item	Discriminação dos serviços	Unidade	Contratado Quant.
OBRA: LIGAÇÕES DOMICILIARES - SÃO JOÃO DO RIO DO PEIXE - BACIA B			
1.0	ADMINISTRAÇÃO LOCAL COM BDI		
1.	ESCAVAÇÃO MANUAL EM TERRA ATÉ 2,00 M	M3	2.851,20
2.	ESCAVAÇÃO MANUAL EM PICARRO ATÉ 2,00 M	M3	1.425,60
3.	REATERRO E COMPACTAÇÃO MECÂNICO DE VALA COM COMPACTADOR MANUAL TIPO SOQUETE VIBRATORIO	M3	3.273,71
4.	ESCAVAÇÃO MANUAL DE VALA A FRIO EM MATERIAL DE 2ª CATEGORIA (MOLEDO OU ROCHA DECOMPOSTA) ATÉ 2,00M	M3	475,20
5.	REATERRO DE VALA COM MATERIAL GRANULAR DE EMPRÉSTIMO ADENSADO E VIBRADO	M3	1.403,02
6.	TRANSPORTE DE MATERIAL - BOTA-FORA, D.M.T = 6,0 KM	M3	75,27
7.	ASSENTAMENTO TUBO PVC COM JUNTA ELÁSTICA - DN 100 P/ESGOTO, INCLUSIVE TRANSPORTE	M	7.920,00
8.	COLCHÃO DE AREIA, INCLUSIVE MÃO-DE-OBRA DE ESPALHAMENTO, TRANSPORTE COM CARRO DE MÃO E FORNECIMENTO COMERCIAL	M3	475,20
9.	FORNECIMENTO E ASSENTAMENTO DE CAIXA COLETORA CIRCULAR PRÉ-MOLDADA, DN 500mm, H = 0,80m MODELO CAGEPA	UN	990,00
10.	NIVELAMENTO DE LIGAÇÃO DOMICILIAR (INTRA-DOMICILIAR)	M	7.920,00
11.	RETIRADA E REPOSIÇÃO DE CALÇADA CIMENTADA	m2	712,80
12.	RETIRADA E REPOSIÇÃO DE MEIO-FIO	M	6.921,60
13.	CADASTRO DE LIGAÇÕES PREDIAIS, INCLUSIVE TOPOGRAFO E DESENHISTA	UD	990,00
II.	MATERIAL HIDRÁULICO		
1.	FORNECIMENTO DE TUBOS PVC JE P/ ESGOTO (NBR-7362). PEÇAS E CONEXÕES, INCLUSIVE ANEIS DE BORRACHA, ARRUELAS LUBRIFICANTES, SENDO OBRIGATORIAMENTE TODO MATERIAL DEVIDAMENTE ACOMPANHADO PELO CERTIFICADO DE INSPEÇÃO NA FÁBRICA FORNECIDO PELO CETESB OU ITEP		

Rua José Nogueira Pinheiro, s/n , - centro – São João do Rio do Peixe - PB – CEP: 58.910-000
 José Airton Pires de Sousa
 PREFEITO

Este documento encontra-se registrado no Conselho Regional de Engenharia e Agronomia da Paraíba, vinculado à Certidão nº 114057/2016, emitida em 14/04/2016



Certidão nº 114057/2016
 18/11/2018, 11:12

Chave de Impressão: 7791Y

O documento neste ato registrado foi emitido em 14/04/2016 e contém 13 folhas

PARAHYBA
 SERVIÇOS E LOCAÇÕES
 Fls. 09/13





PREFEITURA MUNICIPAL DE
**SÃO JOÃO DO
RIO DO PEIXE**
Comunidade do Município

1.1	TUBO PVC JE (NBR 7362) DN 100 P/ESGOTO	M	7.920,00
1.2	CURVA PVC 45G NBR-10569 P/ REDE COLET ESG PB JE DN 100MM	un	1.980,00
1.3	SELIM PVC 90G C/ TRAVAS NBR 10569 P/ REDE COLET ESG DN 150X100MM	un	948,00
1.4	SELIM PVC 90G ELASTICO NBR 10569 P/ REDE COLET ESG DN 250X100MM	un	42,00

EMISSARIO POR RECALQUE DA ESTAÇÃO EE2

Item	Discriminação dos serviços	Unidade	Contratado
			Quant.
1.	SERVIÇOS INICIAIS		
1.1	PLACA DE OBRA EM CHAPA DE AÇO GALVANIZADO	M2	8,80
1.2	LOCAÇÃO DE ADUTORAS, COLETORES TRONCO E INTERCEPTORES - ATÉ DN 500 MM, INCLUSIVE TOPOGRAFO	M	925,50
1.3	LIMPEZA DE TERRENO - RASPAGEM MECANIZADA (MOTONIVELADORA) DE CAMADA VEGETAL - FAIXA DE 2,00M	M2	1.851,00
1.4	SINALIZAÇÃO ABERTA MODELO CAGEPA		
1.4.1	SINALIZAÇÃO ABERTA S/ ILUMINACAO	M	370,20
1.4.2	SINALIZAÇÃO ABERTA C/ ILUMINACAO	M	185,10
1.5	TAPUMES E PASSADIÇOS		
1.5.1	TAPUMES E PASSADIÇOS METÁLICOS	M2	152,28
1.6	PLANTA DE CADASTRO (AS BUILT)	UD	
1.6	CADASTRO DE ADUTORAS, COLETORES E INTERCEPTORES - ATÉ DN 500 MM, INCLUSIVE TOPOGRAFO E DESENHISTA	M	925,50
1.7	LIMPEZA E TESTE DE ESTANQUEIDADE	M	925,50
2.	MOVIMENTO DE TERRA		
2.1	ESCAVAÇÃO MANUAL EM TERRA ATÉ 2,00M	M3	121,72
2.2	ESCAVAÇÃO MANUAL EM PICARRO ATÉ 2,0 M	M3	106,51
2.3	ESCAVAÇÃO MECÂNICA, EM TERRA ATÉ 2,00M	M3	486,89
2.4	ESCAVAÇÃO MECÂNICA EM PICARRO ATÉ 2,00M	M3	426,03
2.5	ESCAVAÇÃO MANUAL DE VALA A FRIO EM MATERIAL DE 2A CATEGORIA (MOLEDO OU ROCHA DECOMPOSTA) ATÉ 2,00M	M3	76,08
2.6	TRANSPORTE DE MATERIAL - BOTA-FORA, D.M.T. = 6,0 KM	M3	35,82
2.7	ESCAVAÇÃO MECÂNICA DE VALA EM MATERIAL DE 2A CATEGORIA ATÉ 2M DE PROFUNDIDADE COM UTILIZAÇÃO DE ESCAVADEIRA HIDRÁULICA	M3	304,30
2.8	COLCHAO DE AREIA, INCLUSIVE MAO-DE-OBRA DE ESPALHAMENTO, TRANSPORTE COM CARRO DE MAO E FORNECIMENTO COMERCIAL	M3	74,04
2.9	REATERRO E COMPACTACAO MECANICO DE VALA COM COMPACTADOR MANUAL TIPO SOQUETE VIBRATORIO	M3	1.039,99
2.10	REATERRO DE VALA COM MATERIAL GRANULAR DE EMPRESTIMO ADENSADO E VIBRADO	M3	331,60
3.	ESCORAMENTO DE CAVAS		
3.1	ESCORAMENTO PARA IMPLANTAÇÃO DE VALAS (CONTINUO), MATERIAL UTILIZADO MADEIRA	M2	29,62
3.2	ESCORAMENTO PARA IMPLANTAÇÃO DE VALAS (DESCONTINUO), MATERIAL UTILIZADO MADEIRA	M2	148,08
4.	ESGOTAMENTO E REBAIXAMENTO		

Rua José Nogueira Pinheiro, s/n , - centro – São João do Rio do Peixe - PB – CEP: 58.911-000

José Airton Pires de Sá
PREFEITO

Este documento encontra-se registrado no Conselho Regional de Engenharia e Agronomia da Paraíba, vinculado à Certidão nº 114057/2016, emitida em 14/04/2016



Certidão nº 114057/2016
18/11/2018, 11:12

Chave de Impressão: 7791Y

O documento neste ato registrado foi emitido em 14/04/2016 e contém 13 folhas

PARAIBÁ
SERVIÇOS E LOCAÇÕES
Fls. 51/27





4.1	ESGOTAMENTO COM MOTO-BOMBA AUTOESCOVANTE	H	18,51
4.2	REBAIXAMENTO DO LENÇOL FREÁTICO C/ PONTEIRA FILTRANTE ATÉ 2,00M INCLUSIVE ENERGIA ELÉTRICA - PAC 2009	M	9,26
5.	ESTRUTURAS EM CONCRETO		
5.1	CONCRETO ARMADO FCK 30 MPa, PARA ESTRUTURAS PLANAS APOIADAS	M3	3,46
5.2	CONCRETO MAGRO 1-4-8 C/PREPARO MANUAL	M3	0,16
6.	ASSENTAMENTO DE TUBULAÇÃO		
6.1	ASSENTAMENTO TUBO FOFO PVC COM JUNTA ELÁSTICA - DN 200 P/ESGOTO, INCLUSIVE TRANSPORTE	M	925,50
7.	PAVIMENTAÇÃO		
7.2	RETIRADA E REPOSIÇÃO DE PAVIMENTAÇÃO EM PARALELEPIEDO	m2	900,00
7.3	RETIRADA E REPOSIÇÃO DE MEIO - FIO	M	900,00
II.	MATERIAL HIDRÁULICO		
1.	TUBOS		
1.1	Tubo Ponta e Bolsa Integral NBR 15420 TUBINT 150 8000	M	0,00
1.1	TUBO DEFOFO FERRO FUNDIDO EB-1208 JE 1 MPA DN 200MM	M	925,50
1.3	TUBO AÇO CARBONO C/ FLANGE E PONTA PN10 050x3000MM	un	0,00
2.	CURVAS		
2.1	Curva 90° com bolsas JGS DN 200MM	un	3,00
3.	VENTOSAS		
3.1	VENTOSA TRIPLICE FUNÇÃO FOFO C/ FLANGES PN-10/16/25 DN 50	un	4,00
4.	DESCARGAS		
4.1	Válvula Euro 23 c/ Flanges Corpo Curto + Cabecote R23FC10/16 50	un	1,00
5.	CONEXÕES		
5.1	Té com bolsas JGS e flange TJGSF10/16/25X 200 50	un	1,00

Este documento encontra-se registrado no Conselho Regional de Engenharia e Agronomia da Paraíba, vinculado à Certidão nº 114057/2016, emitida em 14/04/2016



ESTAÇÃO ELEVATÓRIA - EE2

Item	Discriminação dos serviços	Unidade	Contratado
			Quant.
1.	SERVIÇOS INICIAIS		
1.1	LOCAÇÃO CONVENCIONAL DE OBRA, ATRAVÉS DE GABARITO DE TABUAS CORRIDAS PONTALETADAS A CADA 1,50M, SEM REAPROVEITAMENTO	M2	192,00
1.	SONDAGEM A PERCUSSÃO SPT	M	0,00
1.2	PLANTA DE CADASTRO (AS BUILT)	UN	4,00
2.	MOVIMENTO DE TERRA		
2.1	ESCAVAÇÃO MANUAL, EM TERRA ATÉ 2,00M	M3	10,95
2.2	ESCAVAÇÃO MANUAL, EM TERRA DE 2,01 ATÉ 4,00M	M3	0,93
2.3	ESCAVAÇÃO MANUAL, EM TERRA DE 4,01 ATÉ 6,00M	M3	0,00
2.4	ESCAVAÇÃO MANUAL EM PIÇARRO ATÉ 2,0 M	M3	4,11
2.5	ESCAVAÇÃO MANUAL EM PIÇARRO DE 2,01 ATÉ 4,00M	M3	1,39
2.6	ESCAVAÇÃO MANUAL EM PIÇARRO DE 4,01 ATÉ 6,00M	M3	0,57
2.7	ESCAVAÇÃO MANUAL DE VALA A FRIO EM MATERIAL DE 2ª CATEGORIA (MOLEDO OU ROCHA DECOMPOSTA) ATÉ 2,00M	M3	6,84

Rua José Nogueira Pinheiro, s/n, - centro - São João do Rio do Peixe - PB - CEP: 58.910-000

José Airton Pires de Sousa
PREFEITO

Certidão nº 114057/2016
18/11/2018, 11:12

Chave de Impressão: 7791Y

O documento neste ato registrado foi emitido em 14/04/2016 e contém 13 folhas

PARAÍBA
SERVIÇOS E LOCAÇÕES
Fls. 51/53

Conselho Regional de Engenharia e Agronomia da Paraíba
Av. Dom Pedro I, 809 - Centro - João Pessoa - PB
Tel: + 55 (83) 3533 2525 E-mail: creapb@creapb.org.br



CREA-
PB

Impresso em: 18/11/2018, às 11:12.
Agronomia da Paraíba



2.8	ESCAVAÇÃO MANUAL DE VALA A FRIO EM MATERIAL DE 2ª CATEGORIA (MOLEDO OU ROCHA DECOMPOSTA) DE 2,00 A 4,00M EXCLUINDO ESGOTAMENTO E ESCORAMENTO	M3	2,32
2.9	ESCAVAÇÃO MANUAL DE VALA A FRIO EM MATERIAL DE 2ª CATEGORIA (MOLEDO OU ROCHA DECOMPOSTA) DE 4,00 A 6,00M EXCLUINDO ESGOTAMENTO E ESCORAMENTO	M3	1,28
2.10	ESCAVAÇÃO EM VALA DE MATERIAL DE 3ª CATEGORIA	M3	55,50
2.11	LANÇAMENTO E RETIRADA DE ABAFAMENTO PARA DESMONTE DE ROCHA DURA EM VALA, COM TERRA ARGILOSA	M3	97,13
2.12	ESCAVAÇÃO MECÂNICA DE VALA EM MATERIAL DE 2ª CATEGORIA ATÉ 2,00 A 4,00M DE PROFUNDIDADE COM UTILIZAÇÃO DE ESCAVADEIRA HIDRÁULICA	M3	9,27
2.13	ESCAVAÇÃO MECÂNICA, EM TERRA ATÉ 2,00M	M3	43,79
2.14	ESCAVAÇÃO MECÂNICA, EM TERRA DE 2,01 A 4,0M	M3	3,71
2.15	ESCAVAÇÃO MECÂNICA DE VALA EM MATERIAL DE 2ª CATEGORIA ATÉ 4,00 A 6,00M DE PROFUNDIDADE COM UTILIZAÇÃO DE ESCAVADEIRA HIDRÁULICA	M3	5,11
2.16	ESCAVAÇÃO MECÂNICA EM PIÇARRO ATÉ 2,00M	M3	16,42
2.17	ESCAVAÇÃO MECÂNICA EM PIÇARRO DE 2,01 A 4,00M	M3	5,56
2.18	ESCAVAÇÃO MECÂNICA EM PIÇARRO DE 4,01 A 6,00M	M3	2,27
2.19	TRANSPORTE DE MATERIAL - BOTA-FORA, D.M.T. = 6,0 KM	M3	220,38
2.20	ESCAVAÇÃO MECÂNICA DE VALA EM MATERIAL DE 2ª CATEGORIA ATÉ 2M DE PROFUNDIDADE COM UTILIZAÇÃO DE ESCAVADEIRA HIDRÁULICA	M3	27,37
2.21	REATERRO E COMPACTAÇÃO MECÂNICA DE VALA COM COMPACTADOR MANUAL TIPO SOQUETE VIBRATORIO	M3	46,77
2.22	REATERRO DE VALA COM MATERIAL GRANULAR DE EMPRESTIMO ADENSADO E VIBRADO	M3	20,04
2.23	REBAIXAMENTO DO LENÇOL FREÁTICO C/ PONTEIRAS FILTRANTES EM ESTAÇÃO ELEVATÓRIA, ESTÁGIO SIMPLES E CRAVAÇÃO DAS PONTEIRAS COM JATEAMENTO DE ÁGUA, INCLUSIVE ENERGIA ELÉTRICA	M	18,85
2.24	ESCORAMENTO CONTÍNUO, MATERIAL UTILIZADO MADEIRA	M2	39,58
3.	ESTRUTURA		
3.1	CONCRETO MAGRO 1:4:8 C/PREPARO MANUAL	M3	3,81
3.2	CONCRETO SIMPLES FCK >= 25 MPA, INCLUSIVE LANÇAMENTO, APLICAÇÃO E ADENSAMENTO SEM ELEVÇÃO	M3	1,99
3.3	CONCRETO ARMADO FCK >= 30 MPA PARA ESTRUTURAS PLANAS APOIADAS	M3	30,44
3.4	LANÇAMENTO, APLICAÇÃO E ADENSAMENTO DE CONCRETO SEM ELEVÇÃO	M3	0,00
4.	REVESTIMENTOS		
4.1	IMPERMEABILIZAÇÃO PARA ESTRUTURAS EM CONCRETO ARMADO EM CONTATO COM ESGOTOS COM APLICAÇÃO DE PRODUTO FLEXÍVEL OU SEMI-FLEXÍVEL A BASE DE CIMENTOS POLIMÉRICOS E RESINAS POLIURETANA VEGETAL	M2	171,31
5.	PISOS		
5.1	PAVIMENTAÇÃO EM PARALELEPÍPEDO SOBRE COLCHÃO DE AREIA 10CM, REJUNTADO COM AREIA	M2	50,00
6.	DIVERSOS		
6.1	MURO DE CONTORNO (C/ CINTAS E PILARES DE CONCRETO	M	124,00
6.2	LOGÓTIPO E LETREIRO CAGEPA	UN	1,00

Rua José Nogueira Pinheiro, s/n , - centro – São João do Rio do Peixe - PB – CEP: 58.400-000

José Ailton Pinheiro
PREFEITO

Este documento encontra-se registrado no Conselho Regional de Engenharia e Agronomia da Paraíba, vinculado à Certidão nº 114057/2016, emitida em 14/04/2016



Certidão nº 114057/2016
18/11/2018, 11:12

Chave de Impressão: 7791Y

O documento neste ato registrado foi emitido em 14/04/2016 e contém 13 folhas

PARAIBÁ
SERVIÇOS E LOCAÇÕES
Fls. 53/53

Conselho Regional de Engenharia e Agronomia da Paraíba

Av. Dom Pedro I, 809 - Centro - João Pessoa - PB
Tel: + 55 (83) 3533 2525 E-mail: creapp@creapp.org.br



CREA-
PB

Impresso em: 18/11/2018, 11:12
Agronomia da Paraíba



6.3	PORTAO EM TELA ARAME GALVANIZADO N.12 MALHA 2" E MOLDURA EM TUBOS DE AÇO COM DUAS FOLHAS DE ABRIR, INCLUSO FERRAGENS	UN	1,00
6.4	FORNECIMENTO E ASSENTAMENTO DE TAMPA DE AÇO COM CHAPA DE 1/4" (1,60M X 0,80M), REVESTIDA COM TINTA ANTICORROSIVA	un	1,00
6.5	FORNECIMENTO E ASSENTAMENTO DE TAMPA DE AÇO COM CHAPA DE 1/4" (0,70M X 0,70M), REVESTIDA COM TINTA ANTICORROSIVA	un	2,00
6.6	FORNECIMENTO E INSTALAÇÃO DE GRADE DE PROTEÇÃO COM BARRA CHATA 1 1/4 X 1/4", E = 1" (0,70M X 0,30M), COM PINTURA ANTICORROSIVA	un	1,00
6.7	FORNECIMENTO E INSTALAÇÃO DE GRADE DE BARRAS EM AÇO INOX 0,9 x 1,50 m esp=25mm	M2	1,35
6.8	ABRIGO PARA GRUPO GERADOR		
6.8.1	ESQUADRIA DE MADEIRA INCLUSIVE ASSENTAMENTO E FERRAGENS	M2	3,15
6.8.2	COBOGO DE CONCRETO (ELEMENTO VAZADO), 7X50X50CM, ASSENTADO COM ARGAMASSA TRACO 1:4 (CIMENTO E AREIA)	M2	3,45
6.8.3	ALVENARIA EM TIJOLO CERAMICO FURADO 10X20X20CM, 1/2 VEZ, ASSENTADO EM ARGAMASSA TRACO 1:4 (CIMENTO E AREIA), E=1CM	M2	55,35
6.8.4	ALVENARIA EM TIJOLO CERAMICO FURADO 10X20X20CM, 1 VEZ, ASSENTADO EM ARGAMASSA TRACO 1:2:8 (CIMENTO, CAL E AREIA), JUNTAS 10MM	M2	12,60
6.8.5	MASSA ÚNICA COM ARGAMASSA MISTA DE CIMENTO, CAL HIDRATADA E AREIA SEM PENEIRAR TRAÇO 1:2:8, E=20MM	M2	110,70
6.8.6	COBERTURA EM LAJE PRE-MOLDADA COM TELHA CANAL	M2	33,17
6.8.7	CONCRETO MAGRO 1:4:8 O/PREPARO MANUAL	M3	0,36
6.8.8	CONCRETO ARMADO FCK 30 MPa, PARA ESTRUTURAS PLANAS APOIADAS	M3	2,30
6.8.9	PISO CIMENTADO LISO (QUEIMADO), TRAÇO 1:3 (CIMENTO E AREIA), 1,5CM, PREPARO MANUAL/ESPESSURA	M2	20,00
6.8.10	PONTO DE LUZ (CAIXA, ELETRODUTO, FIOS E INTERRUPTOR)	UN	1,00
6.8.11	PONTO DE TOMADA (CAIXA, ELETRODUTO, FIOS E TOMADA)	UN	2,00
6.8.12	PINTURA COM CAL HIDRATADA, TRES DEMAOS, INCLUSO COLA	M2	110,70
6.8.13	LASTRO DE CONCRETO TRACO 1:4:8, ESPESSURA 7CM, PREPARO MECANICO, INCLUSO ADITIVO IMPERMEABILIZANTE	m2	20,00
6.8.14	ESCAVAÇÃO MANUAL, EM TERRA ATÉ 2,00M	M3	8,64
6.8.15	CHAPISCO TRACO 1:3 (CIMENTO E AREIA), ESPESSURA 0,5CM, PREPARO MANUAL	M2	110,70
6.8.16	EXECUÇÃO DE CALÇADA EM CONCRETO 1:3:5 (FCK=12 MPA) PREPARO MECANICO, E= 7CM	M2	9,00
7.	INSTALAÇÕES		
7.1	MONTAGEM ELETROMECAÂNICA DE CONJUNTO MOTOR-BOMBA	un	2,00
7.2	MONTAGEM ELETROMECAÂNICA DE GRUPO GERADOR 45KVa, INCLUINDO CONEXÃO ELÉTRICA COM O QUADRO DE COMANDO DO GRUPO GERADOR	un	1,00
7.3	MONTAGEM HIDRÁULICA DE ESTAÇÃO ELEVATÓRIA COM VAZÃO DE 20,01 A 40,00 L/S	un	1,00
8.	SERVIÇOS DE INSTALAÇÕES ELÉTRICAS		
8.1	REDE DE ALTA TENSÃO (13,8 KV) PADRÃO URBANO	KM	0,20
8.2	SUBESTAÇÃO AÉREA DE 46KVA /13.800 - 380/220V COM QUADRO DE MEDIÇÃO E PROTEÇÃO	un	1,00

Rua José Nogueira Pinheiro, s/n , - centro – São João do Rio do Peixe - PB – CEP: 58.200-000

José Airton Pinheiro
PREFEITO

Este documento encontra-se registrado no Conselho Regional de Engenharia e Agronomia da Paraíba, vinculado à Certidão nº 114057/2016, emitida em 14/04/2016



Certidão nº 114057/2016
18/11/2018, 11:12

Chave de Impressão: 7791Y

O documento neste ato registrado foi emitido em 14/04/2016 e contém 13 folhas

PARAHYBA
SERVIÇOS E LOCAÇÕES
Fls. 54/23

Conselho Regional de Engenharia e Agronomia da Paraíba
Av. Dom Pedro I, 809 - Centro - João Pessoa - PB
Tel: + 55 (83) 3533 2525 E-mail: creapb@creapb.org.br



CREA-
PB

Impresso em: 18/11/2018, 11:12
Agronomia da Paraíba



RECUPERAÇÃO E REFLORESTAMENTO DAS ÁREAS DE EMPRÉSTIMO - JAZIDA - SERVIÇOS

Item	Discriminação dos serviços	Unidade	Contratado
			Quant.
1.1	CARGA, TRANSPORTE (DMT ATÉ 0,5KM) E DESCARGA (MECÂNICOS) PARA REPOSIÇÃO DE MATERIAL ORGANICO	M3	4.800,00
1.2	ESPALHAMENTO DE MATERIAL DE 1ª CATEGORIA COM TRATOR DE ESTEIRA COM 163 HP	M3	4.800,00
1.3	REGULARIZAÇÃO MANUAL DE TALUDES	M2	2.000,00
1.4	PLANTIO DE GRAMA DE BURRO (CYNODON DACTILON) E MANUTENÇÃO POR 90 DIAS COM IRRIGAÇÃO 2 VEZES POR SEMANA, INCLUSIVE FORNECIMENTO	M2	3.500,00
1.5	AQUISIÇÃO E PLANTIO DE MUDAS FRUTÍFERA, COM ALTURA MÍNIMA DE 0,50M, INCLUINDO CONSERVAÇÃO POR 60 DIAS (APLICAÇÃO DE FERTILIZANTES, REGA E ACOMPANHAMENTO TÉCNICO, EXCLUSIVE TERRA VEGETAL).	UN	275,00
1.6	ESCAVAÇÃO MANUAL EM TERRA, ATÉ 2,00m	M3	12,30
1.7	ESCAVAÇÃO MANUAL EM PIÇARRO, ATÉ 2,00m	M3	5,30
1.8	REATERRO DE VALA COM MATERIAL GRANULAR REAPROVEITADO ADENSADO E VIBRADO	M3	17,60
1.9	PLANTIO DE MUDA DE CAJU COM ALTURA MÍNIMA DE 0,50M, INCLUSIVE FORNECIMENTO E CONSERVAÇÃO POR 60 DIAS (APLICAÇÃO DE FERTILIZANTES, REGA E ACOMPANHAMENTO TÉCNICO)	un	245,00
1.10	PLANTIO DE MUDA DE EUCALIPTO COM ALTURA MÍNIMA DE 0,50M, INCLUSIVE FORNECIMENTO E CONSERVAÇÃO POR 60 DIAS (APLICAÇÃO DE FERTILIZANTES, REGA E ACOMPANHAMENTO TÉCNICO) EXCLUSIVE TERRA VEGETAL	un	147,00

Este documento encontra-se registrado no Conselho Regional de Engenharia e Agronomia da Paraíba, vinculado à Certidão nº 114057/2016, emitida em 14/04/2016



SÃO JOÃO DO RIO DO PEIXE - PB, 22 DE MARÇO DE 2016

Handwritten signature of José Airton Pires de Sousa
José Airton Pires de Sousa
 PREFEITO

Reconheço (POR AUTENTICIDADE) a firma de: **JOSÉ AIRTON PIRES DE SOUSA**, DOU FÉ. SÃO JOÃO DO RIO DO PEIXE-PARAÍBA, 07/04/2016.
Handwritten signature of Belá Francisca Flor Dantas Muniz
BELÁ FRANCISCA FLOR DANTAS MUNIZ
 Selo Digital de fiscalização Tipo Normal B-ACT30013-4Y8J
 Confira os dados do ato em http://seidigital.tpb.ju.br/ EMDLUM. R\$: 2.48 FARPEN R\$: 0.25 FEPJ R\$: 1.76
 09 318 595/0001-97

Rua José Nogueira Pinheiro, s/n, - centro - São João do Rio do Peixe - PB - CEP: 58.910-000

Certidão nº 114057/2016
 18/11/2018, 11:12

Chave de Impressão: 7791Y

O documento neste ato registrado foi emitido em 14/04/2016 e contém 13 folhas

PARAÍBA
 SERVIÇOS E LOCAÇÕES
 Fls. 55/73



TERMO DE ABERTURA

LIVRO DIÁRIO

Nº de Ordem 1

Contém este livro 11 FOLHA(s) numeradas eletronicamente do número 1 a 11 e servirá de Livro Diário, referente à movimentação contábil do período compreendido entre 04/06/2020 a 31/12/2020 obtidas através de processamento eletrônico com os lançamentos das operações próprias do estabelecimento abaixo identificado:

Nome : F.COSTA CONSTRUCOES, SERVICOS E LOCACOES EIRELI
Endereço : R BOA VENTURA ROCHA, 10 - SALA 02
Bairro : CENTRO
C.E.P. : 58800-570
Cidade : SOUSA / PB

Registrado em JUCEP
sob nº 25600115802

Arquivado em 04/06/2020

Inscrição Estadual nº ISENTO
C.N.P.J. nº 37.325.870/0001-40

Sousa/PB, 04 de Junho de 2020

DANUZÁ MARQUES DA NOBREGA
Contador
C.P.F.: 042.285.204-05
R.G.: 2658722
C.R.C.: PB-PB00926807

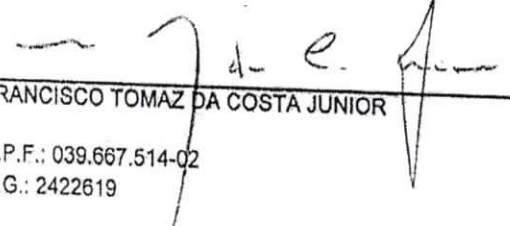
FRANCISCO TOMAZ DA COSTA JUNIOR
C.P.F.: 039.667.514-02
R.G.: 2422619



JUNTA COMERCIAL DO ESTADO DA PARAÍBA - JUCEP
ESCRITÓRIO REGIONAL DE SOUSA

Termo de Autenticação 21/002166-7

O presente livro/ficha, por mim examinado e conferido, acha-se em conformidade com a legislação em vigor em seus termos de abertura e encerramento.

SOUSA

13/04/21

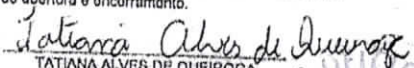
TATIANA ALVES DE QUEIROGA
CHEFE DO ESCRITÓRIO REGIONAL



JOSÉ NEVES MOREIRA
Serviço Notarial e Registral

Titular: Bel. Plínio Henrique Rodrigues Neves
Rua Sargento Edésio de Carvalho, 04 - Centro - Sousa/PB
CEP 58800-330 - Fone: (83) 3521-2070

Autentico a presente copia, reprodução fiel do original apresentado. Em testemunho da verdade.

Sousa-PB 02/08/2021 16:31:12

FRANCISCO DE SOUSA PEDROSA NETO - ESCRIVENTE

[2021-007596] EMOL:R# 2,62 FARPEN:R# 0,31 FEPJ:R# 0,52 ISS:R# 0,00

SELO DIGITAL: ALU49655-BVS9

Confira a autenticidade em <https://selodigital.tpb.jus.br/usuario/Neto>

Francisco de Sousa Neto
Escrivente Autorizado
3º Ofício Sousa-PB

PARAHYBA
SERVIÇOS E LOCAÇÕES
Fls. 51/23

EMBRACO

TERMO DE ENCERRAMENTO

LIVRO DIÁRIO

Nº de Ordem 1

Contém este livro 11 FOLHA(s) numeradas eletronicamente do número 1 a 11 e serviu de Livro Diário, referente à movimentação contábil do período compreendido entre 04/06/2020 a 31/12/2020 obtidas através de processamento eletrônico com os lançamentos das operações próprias do estabelecimento abaixo identificado:

Nome : F.COSTA CONSTRUCOES, SERVICOS E LOCACOES EIRELI
Endereço : R BOA VENTURA ROCHA, 10 - SALA 02
Bairro : CENTRO
C.E.P. : 58800-570
Cidade : SOUSA / PB

Registrado em JUCEP
sob nº 25600115802

Arquivado em 04/06/2020

Inscrição Estadual nº ISENTO
C.N.P.J. nº 37.325.870/0001-40

Sousa/PB, 31 de Dezembro de 2020

DANUZA MARQUES DA NOBREGA
Contador
C.P.F.: 042.285.204-05
R.G. : 2658722
C.R.C.: PB-PB00926807

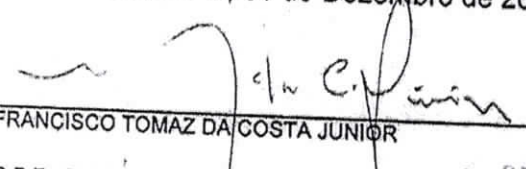
FRANCISCO TOMAZ DA COSTA JUNIOR
C.P.F.: 039.667.514-02
R.G.: 2422619



JOSÉ NEVES MOREIRA
Serviço Notarial e Registral

Titular: Bel. Plínio Henrique Rodrigues Neves
Rua Sargento Edésio de Carvalho, 04 - Centro - Sousa/PB
CEP 58800-330 - Fone: (83) 3521-2070

Autentico a presente copia, reprodução fiel do original apresentado. Em testemunho da verdade.
Sousa-PB 02/08/2021 16:31:12
FRANCISCO DE SOUSA PEDROSA NETO - ESCRIVENTE
[2021-007597] EMDL:R\$ 2,62 FARPEN:R\$ 0,31 FEPJ:R\$ 0,52 ISS:R\$ 0,08
SELO DIGITAL: ALU49656-ZDAQ
Confira a autenticidade em <https://selodigital.tjpb.jus.br>



Francisco de Sousa Neto
Escrivente Autorizado
3º Ofício Sousa-PB

PARAHYBA
SERVIÇOS E LOCAÇÕES
Fls. 51/53

EM BRANCO

BALANÇO PATRIMONIAL**F.COSTA CONSTRUCOES, SERVICOS E LOCACOES EIRELI****0129**

R BOA VENTURA ROCHA, 10 - SALA 02 - CENTRO - CEP : 58800-570

SOUSA / PB

CNPJ : 37.325.870/0001-40

Inscrição Estadual : ISENT0

Local de Registro : JUCEP

Data de Registro : 04/06/2020

Número de Registro: 25600115802

Período de Movimento : JUNHO/2020 a DEZEMBRO/2020

Folha: 1

ATIVO

CIRCULANTE	104.500,00 D
DISPONIVEL	104.500,00 D
CAIXA E EQUIVALENTES DE CAIXA	104.500,00 D
CAIXA MATRIZ	104.500,00 D
TOTAL DO ATIVO =====>	104.500,00 D

PASSIVO

PATRIMONIO LIQUIDO	104.500,00 C
CAPITAL SOCIAL	104.500,00 C
CAPITAL SOCIAL SUBSCRITO	104.500,00 C
CAPITAL SOCIAL	104.500,00 C
TOTAL DO PASSIVO =====>	104.500,00 C

Reconhecemos a exatidão do presente BALANÇO PATRIMONIAL, totalizando tanto no Ativo como na soma do Passivo com o Patrimônio Líquido,

a importância de :

R\$ 104.500,00 (Cento e Quatro Mil e Quinhentos Reais)

SOUSA/PB, 31 de DEZEMBRO de 2020

DANUZA MARQUES DA NOBREGA
CONTADOR
C.P.F. :042.285.204-05 RG : 2658722
C.R.C. :PB-PB00926807

FRANCISCO TOMAZ DA COSTA JUNIOR
C.P.F. :039.667.514-02
R.G. :2422619

PARAHYBA
SERVIÇOS E LOCAÇÕES
Fls. 51/23

DEMONSTRAÇÃO DO RESULTADO DO EXERCÍCIO EM 31/12/2020

F.COSTA CONSTRUCOES, SERVICOS E LOCACOES EIRELI		0129
R BOA VENTURA ROCHA, 10 - SALA 02 - CENTRO CEP : 58800-570		
SOUSA / PB		
CNPJ / CEI : 37.325.870/0001-40	Inscrição Estadual: ISENT0	
Local de Registro: JUCEP	Data do Registro: 04/06/2020	Nº do Registro: 25600115802
Período Movimento: JUNHO/2020 a DEZEMBRO/2020		FOLHA: 2
(=) Receita Líquida de Vendas e/ou Serviços		
		0,00
(=) Lucro Bruto		
		0,00
(=) Lucro Operacional antes do Resultado Financeiro		
		0,00
(=) LUCRO LÍQUIDO DO EXERCÍCIO		
		0,00

SOUSA / PB, 31 de Dezembro de 2020

NOBREGA CONTABILIDADE

PARAHYBA
SERVÍCIOS E LOCACÕES
 Fis. 59/25

F.COSTA CONSTRUCOES, SERVICOS E LOCACOES EIRELI
 R BOA VENTURA ROCHA, 10 - SALA 02 - CENTRO - CEP : 58800-570
 SOUSA / PB
 CNPJ: 37.325.870/0001-40 I.E.: ISENTO
 Local de Registro: JUCEP Data do Registro: 04/06/2020
 Período Movimento: JUNHO/2020 a DEZEMBRO/2020

Nº do Registro: 25600115802
 FOLHA : 0003

ÍNDICE DE LÍQUIDEZ

ÍNDICE DE LÍQUIDEZ GERAL

$$\text{ILG} = \frac{\text{Ativo Circulante} + \text{Realizável a Longo Prazo}}{\text{Passivo Circulante} + \text{Passivo não Circulante}} \quad \text{ILG} = \frac{104.500,00}{0,00} \quad \text{ILG : } 0,00000$$

ÍNDICE DE LÍQUIDEZ CORRENTE

$$\text{ILC} = \frac{\text{Ativo Circulante}}{\text{Passivo Circulante}} \quad \text{ILC} = \frac{104.500,00}{0,00} \quad \text{ILC : } 0,00000$$

ÍNDICE DE LÍQUIDEZ SECA

$$\text{ILS} = \frac{\text{Ativo Circulante} - \text{Estoque}}{\text{Passivo Circulante}} \quad \text{ILS} = \frac{104.500,00}{0,00} \quad \text{ILS : } 0,00000$$

ÍNDICE DE LÍQUIDEZ IMEDIATA

$$\text{ILI} = \frac{\text{Disponível}}{\text{Passivo Circulante}} \quad \text{ILI} = \frac{104.500,00}{0,00} \quad \text{ILI : } 0,00000$$

ANÁLISE DE DEMONSTRAÇÕES CONTÁBEIS

F.COSTA CONSTRUCOES, SERVICOS E LOCACOES EIRELI
 R BOA VENTURA ROCHA, 10 - SALA 02 - CENTRO - CEP : 58800-570
 SOUSA / PB

CNPJ: 37.325.870/0001-40 I.E.: ISENT0

Local de Registro: JUCEP

Data do Registro: 04/06/2020

Nº do Registro: 25600115802

FOLHA : 0004

Período Movimento: JUNHO/2020 a DEZEMBRO/2020

ÍNDICE DE ESTRUTURA DO ATIVO

ÍNDICE DE PARTICIPAÇÃO DO DISPONÍVEL

IPD =	$\frac{\text{Disponível}}{\text{Ativo Circulante}}$	IPD =	$\frac{104.500,00}{104.500,00}$	IPD :	1
-------	---	-------	---------------------------------	-------	---

ÍNDICE DE PARTICIPAÇÃO DOS ESTOQUES

IPE =	$\frac{\text{Estoque}}{\text{Ativo Circulante}}$	IPE =	$\frac{0,00}{104.500,00}$	IPE :	0,00000
-------	--	-------	---------------------------	-------	---------

ÍNDICE DE PARTICIPAÇÃO DO ATIVO CIRCULANTE

IPAC =	$\frac{\text{Ativo Circulante}}{\text{Ativo}}$	IPAC =	$\frac{104.500,00}{104.500,00}$	IPAC :	1
--------	--	--------	---------------------------------	--------	---

ÍNDICE DE PARTICIPAÇÃO DE CREDORES

IPC =	$\frac{\text{Fornecedores}}{\text{Ativo Circulante}}$	IPC =	$\frac{0,00}{104.500,00}$	IPC :	0,00000
-------	---	-------	---------------------------	-------	---------

ANÁLISE DE DEMONSTRAÇÕES CONTÁBEIS

F.COSTA CONSTRUCOES, SERVICOS E LOCACOES EIRELI
 R BOA VENTURA ROCHA, 10 - SALA 02 - CENTRO - CEP : 58800-570
 SOUSA / PB
 CNPJ: 37.325.870/0001-40 I.E.: ISENT0
 Local de Registro: JUCEP Data do Registro: 04/06/2020
 Período Movimento: JUNHO/2020 a DEZEMBRO/2020

Nº do Registro: 25600115802
 FOLHA : 0005

ÍNDICE DE ESTRUTURA DO PASSIVO

ÍNDICE DE VARIAÇÃO DOS RECURSOS PRÓPRIOS

IVRP =	$\frac{\text{Patrimônio Líquido}}{\text{Patrimônio Líquido Anterior}}$	IVRP =	$\frac{104.500,00}{0,00}$	IVRP :	0,00000
--------	--	--------	---------------------------	--------	---------

ÍNDICE DE PARTICIPAÇÃO DO E.L.P.

IPELP =	$\frac{\text{Patrimônio Líquido}}{\text{Passivo não Circulante}}$	IPELP =	$\frac{104.500,00}{0,00}$	IPELP :	0,00000
---------	---	---------	---------------------------	---------	---------

ÍNDICE DE PARTICIPAÇÃO DO EXIGÍVEL TOTAL

IPET =	$\frac{\text{Patrimônio Líquido}}{\text{Passivo Circulante}}$	IPET =	$\frac{104.500,00}{0,00}$	IPET :	0,00000
--------	---	--------	---------------------------	--------	---------

ÍNDICE DE PARTICIPAÇÃO DO PASSIVO

IPP =	$\frac{\text{Patrimônio Líquido}}{\text{Passivo}}$	IPP =	$\frac{104.500,00}{104.500,00}$	IPP :	1
-------	--	-------	---------------------------------	-------	---

PARAHYBA
 SERVIÇOS E LOCAÇÕES
 Fls. 621/23

F.COSTA CONSTRUCOES, SERVICOS E LOCACOES EIRELI

R BOA VENTURA ROCHA, 10 - SALA 02 - CENTRO - CEP : 58800-570

SOUSA / PB

CNPJ: 37.325.870/0001-40

I.E.: ISENTO

Local de Registro: JUCEP

Data do Registro: 04/06/2020

Nº do Registro: 25600115802

Período Movimento: JUNHO/2020 a DEZEMBRO/2020

FOLHA : 0006

ÍNDICE DE CAPITAL DE GIRO

CAPITALIZAÇÃO

$$C = \frac{\text{Patrimônio Líquido} * 100}{\text{Ativo}} \quad C = \frac{10.450.000,00}{104.500,00} \quad C : \quad 100$$

IMOBILIZAÇÃO DO CAPITAL PRÓPRIO

$$IC = \frac{\text{Ativo Imobilizado} * 100}{\text{Patrimônio Líquido}} \quad IC = \frac{0,00}{104.500,00} \quad IC : \quad 0,00000$$

LÍQUIDEZ DOS RECURSOS PRÓPRIOS

$$LRP = \frac{\text{Capital de Giro}}{\text{Patrimônio Líquido}} \quad LRP = \frac{104.500,00}{104.500,00} \quad LRP : \quad 1$$

ÍNDICE DE ENDIVIDAMENTO

ÍNDICE DE ENDIVIDAMENTO GERAL

$$IEG = \frac{\text{Passivo Circulante} + \text{Passivo não Circulante}}{\text{Ativo}} \quad IEG = \frac{0,00}{104.500,00} \quad IEG : \quad 0,00000$$

ÍNDICE DE ENDIVIDAMENTO CORRENTE

$$IEC = \frac{\text{Passivo Circulante}}{\text{Ativo}} \quad IEC = \frac{0,00}{104.500,00} \quad IEC : \quad 0,00000$$

ÍNDICE DE CAPITAL DE TERCEIROS

$$ICT = \frac{\text{Passivo Circulante} + \text{Passivo não Circulante}}{\text{Patrimônio Líquido}} \quad ICT = \frac{0,00}{104.500,00} \quad ICT : \quad 0,00000$$

F.COSTA CONSTRUCOES, SERVICOS E LOCACOES EIRELI

R BOA VENTURA ROCHA, 10 - SALA 02 - CENTRO - CEP : 58800-570

SOUSA / PB

CNPJ: 37.325.870/0001-40

I.E.: ISENTO

Local de Registro: JUCEP

Data do Registro: 04/06/2020

Nº do Registro: 25600115802

Período Movimento: JUNHO/2020 a DEZEMBRO/2020

FOLHA : 0007

ÍNDICE DE RENTABILIDADE

ÍNDICE DE GIRO DO ATIVO

$$\text{IGA} = \frac{\text{Receitas}}{\text{Ativo}} = \frac{0,00}{104.500,00} \quad \text{IGA : } 0,00000$$

MARGEM OPERACIONAL

$$\text{MO} = \frac{\text{Lucro/Prejuízo Operacional}}{\text{Receitas}} = \frac{0,00}{0,00} \quad \text{MO : } 0,00000$$

RENTABILIDADE DO ATIVO

$$\text{RA} = \frac{\text{Lucro/Prejuízo do Exercício}}{\text{Ativo}} = \frac{0,00}{104.500,00} \quad \text{RA : } 0,00000$$

RENTABILIDADE DO PATRIMÔNIO LÍQUIDO

$$\text{RPL} = \frac{\text{Lucro/Prejuízo do Exercício} * 100}{\text{Patrimônio Líquido}} = \frac{0,00}{104.500,00} \quad \text{RPL : } 0,00000$$

ÍNDICE RECEITAS SOBRE DESPESAS

$$\text{IRD} = \frac{\text{Receitas}}{\text{Despesas}} = \frac{0,00}{0,00} \quad \text{IRD : } 0,00000$$

ÍNDICE DE INDEPENDÊNCIA FINANCEIRA

ÍNDICE DE INDEPENDÊNCIA FINANCEIRA

$$\text{IIF} = \frac{\text{Patrimônio Líquido}}{\text{Ativo}} = \frac{104.500,00}{104.500,00} \quad \text{IIF : } 1$$

ANÁLISE DE DEMONSTRAÇÕES CONTÁBEIS

Página 8 de 12

F.COSTA CONSTRUCOES, SERVICOS E LOCACOES EIRELI

R BOA VENTURA ROCHA, 10 - SALA 02 - CENTRO - CEP : 58800-570

SOUSA / PB

CNPJ: 37.325.870/0001-40

I.E.: ISENT0

Local de Registro: JUCEP

Data do Registro: 04/06/2020

Nº do Registro: 25600115802

Período Movimento: JUNHO/2020 a DEZEMBRO/2020

FOLHA : 0008

ÍNDICE DE SOLVÊNCIA GERAL

ÍNDICE DE SOLVÊNCIA GERAL

$$\text{ISG} = \frac{\text{Ativo}}{\text{Passivo Circulante} + \text{Passivo não Circulante}} \quad \text{ISG} = \frac{104.500,00}{0,00} \quad \text{ISG : } 0,00000$$

ÍNDICE DE GRAU DE IMOBILIZAÇÃO

ÍNDICE DE GRAU DE IMOBILIZAÇÃO

$$\text{IGI} = \frac{\text{Ativo Imobilizado}}{\text{Patrimônio Líquido}} \quad \text{IGI} = \frac{0,00}{104.500,00} \quad \text{IGI : } 0,00000$$

DEMONSTRAÇÃO DOS LUCROS OU PREJUÍZOS ACUMULADOS (D. L. P. A.)

F.COSTA CONSTRUCOES, SERVICOS E LOCACOES EIRELI

R BOA VENTURA ROCHA, 10 - SALA 02 - CENTRO - CEP : 58800-570

SOUSA / PB

CNPJ: 37.325.870/0001-40

Inscrição Estadual: ISENT0

Local de Registro: JUCEP

Data do Registro: 04/06/2020

Nº do Registro: 25600115802

Período Movimento: 06/2020 a 12/2020

Folha: 9

DISCRIMINAÇÃO	VALOR
LUCROS / PREJUÍZOS	
009 - TOTAL =====>	0,00
DESTINAÇÕES	
014 - TOTAL =====>	0,00
LUCROS OU PREJUÍZOS ACUMULADOS	0,00

SOUSA / PB, 31 de Dezembro de 2020

PARAYBA
SERVIÇOS E LOCAÇÕES
Fls. 613

D. F. C. (Método Direto)

F.COSTA CONSTRUCOES, SERVICOS E LOCAÇOES EIRELI
R BOA VENTURA ROCHA, 10 - SALA 02 - CENTRO - CEP : 58800-570
SOUSA / PB

0129

CNPJ: 37.325.870/0001-40

Inscrição Estadual: ISENT0

Local de Registro: JUCEP

Data do Registro: 04/06/2020

Nº do Registro: 25600115802

Período Movimento: JUNHO/2020 a DEZEMBRO/2020

FOLHA: 10

MÉTODO DIRETO	VALOR
Das Atividades Operacionais	
(+) Recebimento de Clientes e outros	0,00
(-) Pagamento a Fornecedores	0,00
(-) Pagamento a Funcionários	0,00
(-) Recolhimentos ao governo	0,00
(-) Pagamentos a credores diversos	0,00
(-) Despesas Financeiras	0,00
(=) Disponibilidades geradas pelas atividades operacionais	0,00
Das Atividades de Investimentos	
(+) Recebimento de Venda de Imobilizado	0,00
(+) Recebimento de Dividendos	0,00
(-) Aquisição de Ativo Permanente	0,00
(=) Disponibilidades geradas pelas atividades de investimentos	0,00
Das Atividades de Financiamentos	
(+) Novos Empréstimos	0,00
(+) Emissão de Debêntures	0,00
(+) Integralização de Capital	0,00
(-) Amortização de Empréstimos	0,00
(-) Pagamento de Dividendos	0,00
(=) Disponibilidades geradas pelas atividades de financiamentos	0,00
Aumento/Diminuição nas Disponibilidades	
(=) Disponibilidades no Início do Período	104.500,00
(=) Disponibilidades no Período	0,00
(=) Disponibilidades no Final do Período	104.500,00

F.COSTA CONSTRUÇOES, SERVICOS E LOCACOES EIRELI

FOLHA: 11

R BOA VENTURA ROCHA, 10 - SALA 02 - CENTRO - CEP : 58800-570

SOUSA / PB

CNPJ: 37.325.870/0001-40

Local de Registro: JUCEP

Inscrição Estadual: ISENT0

Data de Registro: 04/06/2020

Nº do Registro: 25600115802

NOTA 01- As demonstrações Contábeis e Financeiras foram elaboradas em conformidade com a lei 11.638/2007 e as normas Brasileiras de Contabilidade NBCT 3 que trata dos conceitos, conteúdo, estrutura e nomenclatura das demonstrações contábeis.

NOTA 02- A empresa não teve faturamento no ano de 2020.

NOTA 03- As demonstrações aqui apresentadas estão de forma elaboradas de acordo com a norma NBC T 6, 6.1 e 6.2 das normas Brasileiras de Contabilidade.

NOTA 04- A empresa tem domicilio fiscal na Rua Boa Ventura Rocha, 10, sala 02, centro, SOUSA-PB, CEP.58800-570, mantém seu escritório central, a sua forma legal é sociedade por quotas de responsabilidade limitada e explora o ramo de 41.20-4-00 - Construção de edifícios; 42.11-1-01 Construção de rodovias e ferrovias; 37.02-9-00 Atividades relacionadas a esgoto, exceto a gestão de redes; 38.11-4-00 Coleta de residuos não-perigosos e muitas outras atividades.

NOTA 05- A prática contábil adotada pela empresa é o Regime de Competência, com apuração mensal dos faturamentos e optante pelo Simples Nacional.

NOTA 06- Os Bens e Direitos do Ativo, assim como o Patrimônio Líquido estão em conformidade com seus efetivos valores. As obrigações foram atualizadas e confirmadas pelos Bancos e demais Financiadores.

NOTA 07- A empresa não possui estoque disponível.

NOTA 08- O capital social da empresa é de R\$ 104.500,00 (cento e quatro mil e quinhentos reais) totalmente integralizado.

NOTA 09- E finalmente as demonstrações e os índices financeiros levantados neste balanço de abertura mostram que a empresa possui uma excelente saúde financeira que o credenciam para os novos investimentos ou novas contratações de Serviços ou ainda Créditos para ampliação de seus negócios.



ASSINATURA ELETRÔNICA

Certificamos que o ato da empresa F.COSTA CONSTRUCOES, SERVIÇOS E LOCAÇÕES EIRELI consta assinado digitalmente por:

IDENTIFICAÇÃO DO(S) ASSINANTE(S)	
CPF	Nome
03966751402	FRANCISCO TOMAZ DA COSTA JUNIOR
04228520405	DANUZA MARQUES DA NOBREGA



CERTIFICO O REGISTRO EM 06/05/2021 09:26 SOB N° 20210312688.
PROTOCOLO: 210312688 DE 30/04/2021.
CÓDIGO DE VERIFICAÇÃO: 12103141500. CNPJ DA SEDE: 37325870000140.
NIRE: 25600115802. COM EFEITOS DO REGISTRO EM: 26/04/2021.
F.COSTA CONSTRUCOES, SERVIÇOS E LOCAÇÕES EIRELI

MARIA DE FATIMA VENTURA VENANCIO
SECRETÁRIA-GERAL
www.redesim.pb.gov.br

PARAHYBA
SERVIÇOS E LOCAÇÕES
Fls. 65/73

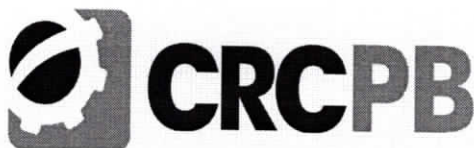

CONSELHO REGIONAL DE CONTABILIDADE
DA PARAÍBA

CONSELHO REGIONAL DE CONTABILIDADE DO ESTADO DO PARAÍBA CERTIDÃO DE REGULARIDADE PROFISSIONAL

O CONSELHO REGIONAL DE CONTABILIDADE DO ESTADO DO PARAÍBA certifica que o(a) profissional identificado(a) no presente documento encontra-se em situação regular.

IDENTIFICAÇÃO DO REGISTRO

NOME.....	: DANUZA MARQUES DA NÓBREGA
REGISTRO.....	: PB-009268/O-7
CATEGORIA.....	: CONTADOR
CPF.....	: 042.285.204-05

A presente CERTIDÃO não quita nem invalida quaisquer débitos ou infrações que posteriormente, venham a ser apurados pelo CRCPB contra o referido registro.

A falsificação deste documento constitui-se em crime previsto no Código Penal Brasileiro, sujeitando o autor à respectiva ação penal.

Emissão: PARAÍBA, 30/07/2021 as 08:34:47.

Válido até: 28/10/2021.

Código de Controle: 4056.7403.7599.2880.

Para verificar a autenticidade deste documento consulte o site do CRCPB.

PARAHYBA
SERVIÇOS E LOCAÇÕES
Fls. 20/23

REPÚBLICA FEDERATIVA DO BRASIL
CARTEIRA DE IDENTIDADE PROFISSIONAL
CONSELHO REGIONAL DE CONTABILIDADE
 DO ESTADO DA PARAÍBA

	CATEGORIA	Nº DO REGISTRO
	CONTADOR	PB-009268/O-7
	NOME	
	DANUZA MARQUES DA NOBREGA	
FILIAÇÃO		
FRANCISCO DINARTE NOBREGA		
JOANA DARO MARQUES DA NOBREGA		
<i>Danuza Marques da Nobrega</i>		
ASSINATURA DO PROFISSIONAL		

3º OFFÍCIO DE NOTAS
SOUSA - PB.
 83 3521-2070

JOSÉ NEVES MOREIRA Titular: Bel. Plínio Henrique Rodrigues Neves
 Serviço Notarial e Registral Rua Sargento Edésio de Carvalho, 04 - Centro - Sousa/PB
 CEP 58800-330 - Fone: (83) 3521-2070

Autentico a presente copia, reproducao fiel do original apresentado. Em testemunho da verdade.
 Sousa-PB 02/08/2021 16:31:12
 FRANCISCO DE SOUSA PEDROSA NETO - ESCRIVENTE
 [2021-007598] EMOL:R\$ 2,62 FARPEM:R\$ 0,31 FEPJ:R\$ 0,52 ISS:R\$ 0,08
 SELO DIGITAL: ALU49657-5053
 Confira a autenticidade em <https://selodigital.tjpb.jus.br>

Plínio Henrique Rodrigues Neves
 Escrivente Autorizado
 3º Ofício Sousa-PB

NASCIMENTO	NACIONALIDADE	NATURALIDADE
18/04/1983	BRASILEIRA	
DIPLOMAÇÃO	CPF	SOSA-PB
16/01/2009	042.285.204-05	RG
TÍTULO		2.858.722 SSP-PB
BACHAREL EM CIÊNCIAS CONTÁBEIS		TÍTULO EXPEDIDO (OU DECL. DE PROVISIONADO)
UPCG-UNIVERSIDADE FEDERAL DE CAMPINA GRANDE		
Esta carteira tem fé pública como documento de identidade, nos termos do art. 19 do Decreto-Lei nº 9.295/46, c/c art. 1º da Lei nº 6.206/75.		
	DATA DE EXPEDIÇÃO	
	17/11/2009	
	<i>Edson Franco de Moraes</i>	
	Edson Franco de Moraes	PRESIDENTE DO CRC

VALIDA EM TODO O TERRITÓRIO NACIONAL

PARAHYBA
 SERVIÇOS E LOCAÇÕES
 Fls. 21/23

EM BRANCO



PODER JUDICIÁRIO
TRIBUNAL DE JUSTIÇA DA PARAÍBA
TELEJUDICIÁRIO - CENTRAL DE CERTIDÕES
Praça João Pessoa, s/n - CEP 58013-902 - João Pessoa (PB)
Telefone: (83) 3216-1440



CERTIDÃO NEGATIVA FALÊNCIA / RECUPERAÇÃO JUDICIAL E EXTRAJUDICIAL

Certificamos que, em pesquisa realizada nos registros de distribuição de feitos de falência e recuperação ativos nos cartórios comuns e/ou especializados, em todas as comarcas do Estado da Paraíba, **nada consta** contra:

CNPJ: 37.325.870/0001-40

Razão Social: F.COSTA CONSTRUCOES, SERVIÇOS E LOCACOES EIRELI

Nome Fantasia: PHARAYBA SERVICOS E LOCACOES

Certidão emitida às 12:59 de 02/08/2021.

Validade 30 dias

-
1. Esta certidão foi expedida gratuitamente, através da internet, com base na Resolução nº 17/2010, da Presidência do TJPB e na Resolução nº 121/2010 do CNJ.
 2. O número do documento constante nesta certidão foi informado pelo próprio solicitante. Sua autenticidade deverá ser conferida pelo interessado confrontando com o documento original (ex: CPF e RG).
 3. Esta certidão não terá validade para fins de instrução de processos judiciais.
 4. A pesquisa é restrita aos dados fornecidos pelo solicitante, ficando ressalvados os registros cadastrados de forma diversa.
 5. A pesquisa foi realizada nos seguintes sistemas processuais: EJUS, PJE1G, SISCOM, SISCOMW.
-

Para confirmar a autenticidade deste documento acesse <http://app.tjpb.jus.br/certo/validarcertidao> e insira o código de validação: **VxUy.KzMS**. Você pode também ler o código QR apresentado no cabeçalho.

PHARAYBA
SERVIÇOS E LOCAÇÕES
Fls. 21/23



PODER JUDICIÁRIO
TRIBUNAL DE JUSTIÇA DA PARAÍBA
TELEJUDICIÁRIO - CENTRAL DE CERTIDÕES
Praça João Pessoa, s/n - CEP 58013-902 - João Pessoa (PB)
Telefone: (83) 3216-1440



CERTIDÃO NEGATIVA EXECUÇÃO FISCAL

Certificamos que, em pesquisa realizada nos registros de distribuição de feitos de execução fiscal ativos nos cartórios comuns e/ou especializados, em todas as comarcas do Estado da Paraíba, **nada consta** contra:

CNPJ: 37.325.870/0001-40

Razão Social: F.COSTA CONSTRUCOES, SERVIÇOS E LOCACOES EIRELI

Nome Fantasia: PHARAYBA SERVICOS E LOCACOES

Certidão emitida às 12:59 de 02/08/2021.

Validade 30 dias

-
1. Esta certidão foi expedida gratuitamente, através da internet, com base na Resolução nº 17/2010, da Presidência do TJPB e na Resolução nº 121/2010 do CNJ.
 2. O número do documento constante nesta certidão foi informado pelo próprio solicitante. Sua autenticidade deverá ser conferida pelo interessado confrontando com o documento original (ex: CPF e RG).
 3. Esta certidão não terá validade para fins de instrução de processos judiciais.
 4. A pesquisa é restrita aos dados fornecidos pelo solicitante, ficando ressalvados os registros cadastrados de forma diversa.
 5. A pesquisa foi realizada nos seguintes sistemas processuais: PJE1G, SISCOM, SISCOMW, EJUS.
-

Para confirmar a autenticidade deste documento acesse <http://app.tjpb.jus.br/certo/validarcertidao> e insira o código de validação: **w06p.yCvC**. Você pode também ler o código QR apresentado no cabeçalho.

PARAHYBA
SERVIÇOS E LOCAÇÕES
Fls. 73/75