

HAYA CONSTRUTORA EIRELI

CNPJ: 37.628.430/0001-62

INSCRIÇÃO ESTADUAL: ISENTO

INSCRIÇÃO MUNICIPAL: 3511

DOCUMENTO DE HABILITAÇÃO

**PREFEITURA MUNICIPAL DE LIVRAMENTO
COMISSÃO PERMANENTE DE LICITAÇÃO
TOMADA DE PREÇOS Nº 001/2021.**

Data e Hora: 29/07/2021, às 08:30 horas.

Nome do Proponente: HAYA CONSTRUTORA EIRELI

**Endereço: RUA CECILIO ABRANTES, 42 ANEXO A,
APARECIDA – PB**

CNPJ: 37.628.430/0001-62



HAYA CONSTRUTORA EIRELI <hayaconstrucoes@gmail.com>

Cadastro de Fornecedores Livramento-PB

3 mensagens

HAYA CONSTRUTORA EIRELI <hayaconstrucoes@gmail.com>
Para: pmllicitacoes@gmail.com

22 de julho de 2021 17:47

Venho muito respeitosamente, por meio deste, requerer a Vossa Senhoria:

- Inscrição no Cadastro de Fornecedores do Município;

Atenciosamente,
- JOSÉ VICENTE NETO
ENGº DA HAYA CONSTRUTORA EIRELI
CNPJ 37.628.430/0001-62

21 anexos

- Alvara-Licenca-Funcionamento.pdf
342K
- Certidão Simplificada.pdf
72K
- CEIS - Portal da transparência.pdf
59K
- Certidao-Debitos-Estaduais.pdf
6K
- Análise pelos Índices do Balanço.pdf
110K
- Certidão de quitação CREA Atualizada.pdf
412K
- Balanço-2020-completo.pdf
1862K
- Certidao-Negativa-Debitos-Trabalhistas.pdf
85K
- Certidao-Negativa-Debitos-Municipais.pdf
344K
- Certidao-Negativa-Debitos-Tributos-Federais.pdf
63K
- Certidao-Negativa-Falencia.pdf
27K
- Certidao-QSA.pdf
79K
- Certificado-Regularidade-Ibama.pdf
21K
- Certidao-Registro-Quitacao-Juridica.pdf
382K
- Certificado-Regularidade-FGTS-CRF.pdf
86K
- CNH-MARCIO-AUTENTICADO.pdf
774K
- Comprovante de CNPJ.pdf
113K

02

26/07/2021

Gmail - Cadastro de Fornecedores Livramento-PB

 **Inscrição Municipal.pdf**
228K

 **Procuração particular.pdf**
398K

 **RG.pdf**
298K

 **CONTRATO DE CONSTITUIÇÃO.pdf**
3309K

Licitações Livramento <pmllicitacoes@gmail.com>

Para: HAYA CONSTRUTORA EIRELI <hayaconstrucoes@gmail.com>

23 de julho de 2021 08:50

Bom dia, estaremos fazendo e encaminhado em breve!

No entanto, a falta do cadastro não será motivo de inabilitação como diz o próprio Edital:

6.0 - CONDIÇÕES PARA PARTICIPAÇÃO (CONDIÇÕES GERAIS): 6.1 - Poderão participar da presente licitação quaisquer empresas do ramo de construção civil, legalmente constituídas, devidamente cadastradas ou que comprovem todas as condições exigidas para tal cadastramento até último dia útil anterior a data de recebimento dos envelopes habilitação e propostas de preços (Ou seja até 28/07/2021). **Os interessados que não se cadastrarem não serão inabilitados, desde que apresente toda documentação exigida neste instrumento convocatório** (Dentro do seu envelope documentação) no dia e hora da realização deste certame;

[Texto das mensagens anteriores oculto]

HAYA CONSTRUTORA EIRELI <hayaconstrucoes@gmail.com>

Para: Licitações Livramento <pmllicitacoes@gmail.com>

23 de julho de 2021 16:16

Obrigado, segue em anexo, certidão de falência atualizada

[Texto das mensagens anteriores oculto]

 **Certidao-Negativa-Falencia.pdf**
27K





Ministério da Economia
Secretaria Especial de Desburocratização, Gestão e Governo Digital
Secretaria de Gestão

Sistema de Cadastramento Unificado de Fornecedores - SICAF

Declaração

Declaramos para os fins previstos na Lei nº 8.666, de 1993, conforme documentação registrada no SICAF, que a situação do fornecedor no momento é a seguinte:

Dados do Fornecedor

CNPJ: 37.628.430/0001-62 DUNS®: 82*****76
Razão Social: HAYA CONSTRUTORA EIRELI
Nome Fantasia: HAYA CONSTRUTORA
Situação do Fornecedor: Credenciado Data de Vencimento do Cadastro: 09/02/2022
Natureza Jurídica: EMPRESA INDIVIDUAL DE RESPONSABILIDADE LIMITADA (DE NATUREZA EMPRESÁRIA)
MEI: Não
Porte da Empresa: Micro Empresa

Ocorrências e Impedimentos

Ocorrência: Nada Consta
Impedimento de Licitar: Nada Consta

Níveis cadastrados:

I - Credenciamento

II - Habilitação Jurídica

III - Regularidade Fiscal e Trabalhista Federal

Receita Federal e PGFN	Validade:	18/01/2022
FGTS	Validade:	18/08/2021
Trabalhista (http://www.tst.jus.br/certidao)	Validade:	17/01/2022

IV - Regularidade Fiscal Estadual/Distrital e Municipal

Receita Estadual/Distrital	Validade:	20/09/2021
Receita Municipal	Validade:	18/10/2021

V - Qualificação Técnica

VI - Qualificação Econômico-Financeira

Validade: 31/05/2022

Esta declaração é uma simples consulta e não tem efeito legal

Emitido em: 22/07/2021 17:39

1 de 1

CPF: 011.075.634-70 Nome: MARCIO LACERDA MARTINS DE OLIVEIRA

Ass: _____

04

HAYA CONSTRUÇÕES EIRELI

CNPJ nº 37.628.430/0001-62

PROCURAÇÃO

ATRAVÉS DO PRESENTE INSTRUMENTO PARTICULAR DE MANDATO, O OUTORGANTE: **MARCIO LACERDA MARTINS DE OLIVEIRA**, brasileiro, casado, empresário, RG nº 2516949 SSP/PB, CPF nº 011.075.634-70, residente e domiciliado na Avenida Amazonas 1300 AP-1402, Universitários, CEP 55016-430, Caruaru, Pernambuco.

Nomeia e Constitui como seu procurador o Sr. OUTORGADO: **JOSÉ VICENTE NETO**, brasileiro, casado, Engenheiro Civil, responsável técnico da empresa, RG nº 149277 SSP/PB, CPF nº 072.521.374-49, residente e domiciliado na Rua Cecílio Abrantes, nº 42, Centro, CEP 58.823-000, Cidade de Aparecida, Estado da Paraíba.

Outorgando-lhe amplos gerais e ilimitados poderes para tratar de todos os interesses abaixo relacionados, no que concerne a empresa HAYA CONSTRUTORA EIRELI sob o nº de CNPJ: 37.628.430/0001-62 com sede na Rua Cecílio Abrantes, nº 42, Anexo A, Centro, CEP 58.823-000, Cidade de Aparecida, Estado da Paraíba.

PODERES: Plenos Poderes inclusive os das cláusulas "AD JUDICIA" e "AD NEGOTIA", para foro em geral representar, perante as repartições públicas federais, estaduais e municipais e autarquias, participando de reuniões, visitas técnicas, licitações de quaisquer tipos e natureza, formular verbalmente lances, negociar preços, firmar declarações, desistir ou apresentar as razões de recurso e participar de todos os demais atos pertinentes ao certame, requerendo, assinando o que se faça necessário, juntando e retirando documentos de qualquer natureza, direitos e negócios do outorgante.

Dando tudo por bom e valioso, tenho este, validade enquanto a empresa supracitada mantiver suas atividades e operações.

Aparecida/PB 17, de Agosto de 2020.



MARCIO LACERDA MARTINS DE OLIVEIRA
CPF: 011.075.634-70

4º Cartório e Tabelionato Pça. Cel. Leôncio Porto, 57 - Centro - Caruaru/PE - CEP 55002-416
Bairro Maria Regina Cordeiro do Nascimento Fone / Fax: (81) 3722-4614 - e-mail: 4cartorioacaruaru@gmail.com.br

Reconheço em Semelhança a firma de: **MARCIO LACERDA MARTINS DE OLIVEIRA**, Caruaru/PE, 05/10/2020 14:51:19 e dou fé. Em _____ da verdade. **ADRIANO LUIS CORREIA DO NASCIMENTO** - Substituto, Emol. R\$ 3,70, TENC. R\$ 0,82, FERC. R\$ 0,40, FERM. R\$ 0,04, FINSIG. R\$ 0,05, ISS. R\$ 0,08, TOTAL R\$ 5,14. Consulte autenticidade em site: 0073734 - 03F09202001.01040



DE ACORDO COM O ORIGINAL
28/08/2020

Rua Cecílio Abrantes, nº 42, Anexo A, Centro, CEP 58.823-000, Cidade de Aparecida
PB. Tel.: (81) 99901-6633; (83) 98133-8231 e-mail: hayaconstrucoes@gmail.com

05

REPÚBLICA FEDERATIVA DO BRASIL
 MINISTÉRIO DAS CIDADANIAS
 DEPARTAMENTO NACIONAL DE TRÁNSITO
 CARTEIRA NACIONAL DE HABILITAÇÃO

PE

NOME
MARCIO LACERDA MARTINS DE OLIVEIRA

DOC. IDENTIDADE / ÓRG. EMISSOR / UF
2516949 SSP PE

CPF
011.075.634-70 DATA NASCIMENTO
02/11/1982

FILIAÇÃO
JOSE VICENTE NETO

MARIA DE FATIMA MARTIN S DE OLIVEIRA

PERMISSÃO ACC CAT. HAB.
 B

Nº REGISTRO VALIDADE 1ª HABILITAÇÃO
01726950293 07/10/2021 02/04/2001

OBSERVAÇÕES

ASSINATURA DO PORTADOR

LOCAL DATA EMISSÃO
CARUARU, PE 16/05/2019

Roberto Carlos Fontelles
 Roberto Carlos Fontelles
 Diretor Presidente 43185917503
 PE092682235

ASSINATURA DO EMISSOR

PERNAMBUCO

VÁLIDA EM TODO O TERRITÓRIO NACIONAL
 1823893675

PROIBIDO PLAS CAR
 1823893675



SEGUNDO SERVIÇO NOTARIAL E PROTESTO DE CARUARU - PE
 Rosemary da Silva Vieira - TABELIA
 AV. ACACIMENON MAGALHÃES, 209 - M. DE NAZARÉ - CEP 55022-910 TEL.: (41) 3121-6855 / 3121-3888 - cartorio@segundonotario.com.br

CONFERI: esta conforme o original que me foi apresentado, dou fé. Caruaru, 01/07/2021 hora: 14:46:56
 selo Nº 0077073.YGO06202105.01713

Rafaela

Leticia Rafaela Moreira Alves

Emol. R\$3,67 TSNR R\$0,73 Ferm R\$0,04 Funseg R\$0,07 Iss R\$0,19 Total R\$4,77
 G4 Oper.: RAFAELA

Consulte autenticidade em: www.tjpe.jus.br/selodigital ou pelo QR CODE

QR CODE

PE SERVIÇO NOTARIAL
 CARUARU-PE

SEGUNDO SERVIÇO NOTARIAL E PROTESTO DE CARUARU - PE
 Rosemary da Silva Vieira - TABELIA
 AV. ACACIMENON MAGALHÃES, 209 - M. DE NAZARÉ - CEP 55022-910 TEL.: (41) 3121-6855 / 3121-3888 - cartorio@segundonotario.com.br

CONFERI: esta conforme o original que me foi apresentado, dou fé. Caruaru, 01/07/2021 hora: 14:46:45
 selo Nº 0077073.CAS06202105.01712

Rafaela

Leticia Rafaela Moreira Alves

Emol. R\$3,67 TSNR R\$0,73 Ferm R\$0,04 Funseg R\$0,07 Iss R\$0,19 Total R\$4,77
 G4 Oper.: RAFAELA

Consulte autenticidade em: www.tjpe.jus.br/selodigital ou pelo QR CODE

QR CODE

PE SERVIÇO NOTARIAL
 CARUARU-PE

CONFERIDO
18/07

[Handwritten mark]

[Handwritten mark]

ok



DE ACORDO COM O ORIGINAL

20/07/2025

07



TRIBUNAL DE CONTAS DA UNIÃO
CERTIDÃO NEGATIVA
DE
LICITANTES INIDÔNEOS

Nome completo: **HAYA CONSTRUTORA EIRELI**

CPF/CNPJ: **37.628.430/0001-62**

O Tribunal de Contas da União CERTIFICA que, na presente data, o (a) requerente acima identificado(a) NÃO CONSTA da relação de responsáveis inidôneos para participar de licitação na administração pública federal, por decisão deste Tribunal, nos termos do art. 46 da Lei nº 8.443/92 (Lei Orgânica do TCU).

Não constam da relação consultada para emissão desta certidão os responsáveis ainda não notificados do teor dos acórdãos condenatórios, aqueles cujas condenações tenham tido seu prazo de vigência expirado, bem como aqueles cujas apreciações estejam suspensas em razão de interposição de recurso com efeito suspensivo ou de decisão judicial.

Certidão emitida às 16:15:06 do dia 22/07/2021, com validade de trinta dias a contar da emissão.

A veracidade das informações aqui prestadas podem ser confirmadas no sítio <https://contas.tcu.gov.br/ords/f?p=INABILITADO:5>

Código de controle da certidão: UGX9220721161506

Atenção: qualquer rasura ou emenda invalidará este documento.

Assinatura manuscrita em azul, consistindo de um símbolo abstrato e um nome legível.

08



Poder Judiciário
JUSTIÇA FEDERAL
Nº 202100271080
CERTIDÃO DE DISTRIBUIÇÃO

AÇÕES E EXECUÇÕES
Natureza: Cível, Exec. Fiscal e Criminal

CERTIFICO, REVENDO OS REGISTROS DE DISTRIBUIÇÃO, A PARTIR DE 25 DE ABRIL DE 1967, ATÉ A PRESENTE DATA, QUE CONTRA

HAYA CONSTRUTORA EIRELI
CNPJ: 37628430000162

NADA CONSTA na Justiça Federal de 1ª Grau, Seção Judiciária do Estado da Paraíba.

Observações:

- 1 - Esta certidão **NÃO** abrange processos eletrônicos de competência de Juizados Especiais Cíveis;
- 2 - Esta certidão foi expedida gratuitamente, **através da Internet**, com base nas Portarias Nº 1.435/2005-GDF;
- 3 - O nº do documento constante nesta certidão foi informado pelo solicitante, sua titularidade e autenticidade deverá ser conferida pelo interessado, conforme o documento original (ex: CPF e Identidade);

Atenção:

A autenticidade desta Certidão poderá ser confirmada pela instituição que a solicitou, caso entenda necessário, no endereço <http://www.jfpb.jus.br> por um prazo máximo de 30 (trinta) dias, observando-se a total conferência do nome, CPF/CNPJ e o número desta Certidão.

João Pessoa (PB), 22/07/2021 16:20:01
Endereço: Rua João Teixeira de Carvalho, 480, bairro Pedro Gondim, CEP 58-031-900
Fone: (83) 2108-4011



Improbidade Administrativa e Inelegibilidade

Certidão Negativa

Certifico que nesta data (22/07/2021 às 16:22) NÃO CONSTA no Cadastro Nacional de Condenações Cíveis por Ato de Improbidade Administrativa e Inelegibilidade registros de condenação com trânsito em julgado ou sanção ativa quanto ao CNPJ nº 37.628.430/0001-62.

A condenação por atos de improbidade administrativa não implica automático e necessário reconhecimento da inelegibilidade do condenado.

Para consultas sobre inelegibilidade acesse portal do TSE em <http://divulgacandcontas.tse.jus.br/>

Esta certidão é expedida gratuitamente. Sua autenticidade pode ser por meio do número de controle 60F9.C586.80A6.2766 no seguinte endereço: https://www.cnj.jus.br/improbidade_adm/autenticar_certidao.php



PODER JUDICIÁRIO
TRIBUNAL DE JUSTIÇA DA PARAÍBA
TELEJUDICIÁRIO - CENTRAL DE CERTIDÕES
Praça João Pessoa, s/n - CEP 58013-902 - João Pessoa (PB)
Telefone: (83) 3216-1440



CERTIDÃO NEGATIVA CÍVEL

Certificamos que, em pesquisa realizada nos registros de distribuição de feitos cíveis ativos nos cartórios comuns e/ou especializados, em todas as comarcas do Estado da Paraíba, **nada consta** contra:

CNPJ: 37.628.430/0001-62

Razão Social: HAYA CONSTRUTORA EIRELI

Nome Fantasia: HAYA CONSTRUTORA

Certidão emitida às 16:11 de 23/07/2021.

Validade 30 dias

-
- 1- Esta certidão foi expedida gratuitamente, através da internet, com base na Resolução nº 17/2010, da Presidência do TJPB e na Resolução nº 121/2010 do CNJ.
 - 2- O número do documento constante nesta certidão foi informado pelo próprio solicitante. Sua autenticidade deverá ser conferida pelo interessado confrontando com o documento original (ex: CPF e RG).
 - 3- Esta certidão não terá validade para fins de instrução de processos judiciais.
 - 4- A pesquisa é restrita aos dados fornecidos pelo solicitante, ficando ressalvados os registros cadastrados de forma diversa.
 - 5- A pesquisa foi realizada em todos os sistemas processuais em funcionamento.
-

Para confirmar a autenticidade deste documento acesse <http://app.tjpb.jus.br/certo/validarcertidao> e insira o código de validação: **E9s6.Kxum**. Você pode também ler o código QR apresentado no cabeçalho.

11

ATO CONSTITUTIVO DE EMPRESA INDIVIDUAL DE RESPONSABILIDADE LIMITADA – EIRELI

HAYA CONSTRUTORA EIRELI

PAGINA 1/4

Este presente instrumento particular de Ato Constitutivo:

CECÍLIO LACERDA MARTINS DE OLIVEIRA, BRASILEIRO, CASADO(A), Comunhão Parcial, medico, natural da cidade de Vitória – ES, data de nascimento 02/11/1982, portador da Carteira de Identidade Profissional: nº 7244, expedida por cfm/PB em 02/07/2019 e CPF: nº 011.075.634-70, residente e domiciliado na cidade de Caruaru - PE, na AVENIDA AMAZONAS, nº 1300, APT 1402, UNIVERSITARIO, CEP: 55016-430;

Resolve constituir uma Empresa Individual de Responsabilidade Limitada – EIRELI, mediante as seguintes cláusulas (art. 997, I, CC):

CLÁUSULA I - DO NOME EMPRESARIAL (ART. 997, II e ART. 980-A, §1º, CC)

A empresa adotará como nome empresarial: **HAYA CONSTRUTORA EIRELI**, e usará a expressão HAYA CONSTRUTORA como nome fantasia.

CLÁUSULA II - DA SEDE (art. 997, II, CC)

A empresa terá sua sede no seguinte endereço: RUA RUA CECILIO ABRANTES, nº 42, ANEXO A, CENTRO, Aparecida - PB, CEP: 58823000.

CLÁUSULA III - DO OBJETO SOCIAL (art. 997, II, CC)

A empresa terá por objeto o exercício das seguintes atividades econômica: CONSTRUÇÃO DE EDIFÍCIOS CONSTRUÇÃO DE RODOVIAS E FERROVIAS PINTURA PARA SINALIZAÇÃO EM PISTAS RODOVIÁRIAS E AEROPORTOS CONSTRUÇÃO DE OBRAS-DE-ARTE ESPECIAIS OBRAS DE URBANIZAÇÃO - RUAS, PRAÇAS E CALÇADAS CONSTRUÇÃO DE BARRAGENS E REPRESAS PARA GERAÇÃO DE ENERGIA ELÉTRICA CONSTRUÇÃO DE ESTAÇÕES E REDES DE DISTRIBUIÇÃO DE ENERGIA ELÉTRICA MANUTENÇÃO DE REDES DE DISTRIBUIÇÃO DE ENERGIA ELÉTRICA CONSTRUÇÃO DE ESTAÇÕES E REDES DE TELECOMUNICAÇÕES MANUTENÇÃO DE ESTAÇÕES E REDES DE TELECOMUNICAÇÕES CONSTRUÇÃO DE REDES DE ABASTECIMENTO DE ÁGUA, COLETA DE ESGOTO E CONSTRUÇÕES CORRELATAS, EXCETO OBRAS DE IRRIGAÇÃO OBRAS DE IRRIGAÇÃO CONSTRUÇÃO DE REDES DE TRANSPORTES POR DUTOS, OBRAS PARA ÁGUA E ESGOTO OBRAS PORTUÁRIAS, MARÍTIMAS E FLUVIAIS OBRAS DE MONTAGEM INDUSTRIAL CONSTRUÇÃO DE INSTALAÇÕES ESPORTIVAS E RECREATIVAS DEMOLIÇÃO DE EDIFÍCIOS E OUTRAS ESTRUTURAS PREPARAÇÃO DE CANTEIRO E LIMPEZA DE TERRENO PERFURAÇÕES E SONDAGENS OBRAS DE TERRAPLENAGEM INSTALAÇÃO E MANUTENÇÃO ELÉTRICA INSTALAÇÕES HIDRÁULICAS, SANITÁRIAS E DE GÁS INSTALAÇÃO E MANUTENÇÃO DE SISTEMAS CENTRAIS DE AR CONDICIONADO, DE VENTILAÇÃO E REFRIGERAÇÃO INSTALAÇÕES DE SISTEMA DE PREVENÇÃO CONTRA INCÊNDIO INSTALAÇÃO DE PAINÉIS PUBLICITÁRIOS INSTALAÇÃO, MANUTENÇÃO E REPARAÇÃO DE ELEVADORES, ESCADAS E ESTEIRAS ROLANTES MONTAGEM E INSTALAÇÃO DE SISTEMAS E EQUIPAMENTOS DE ILUMINAÇÃO E SINALIZAÇÃO EM VIAS PÚBLICAS, PORTOS E AEROPORTOS TRATAMENTOS TÉRMICOS, ACÚSTICOS OU DE VIBRAÇÃO IMPERMEABILIZAÇÃO EM OBRAS DE ENGENHARIA CIVIL INSTALAÇÃO DE PORTAS, JANELAS, TETOS, DIVISÓRIAS E ARMÁRIOS EMBUTIDOS DE QUALQUER MATERIAL OBRAS DE ACABAMENTO EM GESSO E ESTUQUE SERVIÇOS DE PINTURA DE EDIFÍCIOS EM GERAL APLICAÇÃO DE REVESTIMENTOS E DE RESINAS EM INTERIORES E EXTERIORES OUTRAS OBRAS DE ACABAMENTO DA CONSTRUÇÃO OBRAS DE FUNDAÇÕES ADMINISTRAÇÃO DE OBRAS MONTAGEM E DESMONTAGEM DE ANDAIMES E OUTRAS ESTRUTURAS TEMPORÁRIAS OBRAS DE ALVENARIA SERVIÇOS DE OPERAÇÃO E FORNECIMENTO DE EQUIPAMENTOS PARA TRANSPORTE E ELEVÇÃO DE CARGAS E PESSOAS PARA USO EM OBRAS PERFURAÇÃO E CONSTRUÇÃO DE POÇOS DE ÁGUA SERVIÇOS DE ENGENHARIA ALUGUEL DE ANDAIMES LIMPEZA EM PRÉDIOS E EM DOMICÍLIOS

Parágrafo único. Em estabelecimento eleito como Sede (Matriz) será(ão) exercida(s) a(s) atividade(s) de CONSTRUÇÃO DE EDIFÍCIOS CONSTRUÇÃO DE RODOVIAS E FERROVIAS PINTURA PARA SINALIZAÇÃO EM PISTAS RODOVIÁRIAS E AEROPORTOS CONSTRUÇÃO DE OBRAS-DE-ARTE ESPECIAIS OBRAS DE URBANIZAÇÃO - RUAS, PRAÇAS E CALÇADAS CONSTRUÇÃO DE BARRAGENS E REPRESAS PARA GERAÇÃO DE ENERGIA ELÉTRICA CONSTRUÇÃO DE ESTAÇÕES E REDES DE DISTRIBUIÇÃO DE ENERGIA ELÉTRICA MANUTENÇÃO DE REDES DE DISTRIBUIÇÃO DE ENERGIA ELÉTRICA CONSTRUÇÃO DE ESTAÇÕES E REDES DE TELECOMUNICAÇÕES MANUTENÇÃO DE ESTAÇÕES E REDES DE

ATO CONSTITUTIVO DE EMPRESA INDIVIDUAL DE RESPONSABILIDADE LIMITADA -
EIRELI

HAYA CONSTRUTORA EIRELI

PÁGINA 2/4

TELECOMUNICAÇÕES CONSTRUÇÃO DE REDES DE ABASTECIMENTO DE ÁGUA, COLETA DE ESGOTO E CONSTRUÇÕES CORRELATAS, EXCETO OBRAS DE IRRIGAÇÃO OBRAS DE IRRIGAÇÃO CONSTRUÇÃO DE REDES DE TRANSPORTES POR DUTOS, EXCETO PARA ÁGUA E ESGOTO OBRAS PORTUÁRIAS, MARÍTIMAS E FLUVIAIS OBRAS DE MONTAGEM INDUSTRIAL CONSTRUÇÃO DE INSTALAÇÕES ESPORTIVAS E RECREATIVAS DEMOLIÇÃO DE EDIFÍCIOS E OUTRAS ESTRUTURAS PREPARAÇÃO DE CANTEIRO E LIMPEZA DE TERRENO PERFURAÇÕES E SONDAJENS OBRAS DE TERRAPLENAGEM INSTALAÇÃO E MANUTENÇÃO ELÉTRICA INSTALAÇÕES HIDRÁULICAS, SANITÁRIAS E DE GÁS INSTALAÇÃO E MANUTENÇÃO DE SISTEMAS CENTRAIS DE AR CONDICIONADO, DE VENTILAÇÃO E REFRIGERAÇÃO INSTALAÇÕES DE SISTEMA DE PREVENÇÃO CONTRA INCÊNDIO INSTALAÇÃO DE PAINÉIS PUBLICITÁRIOS INSTALAÇÃO, MANUTENÇÃO E REPARAÇÃO DE ELEVADORES, ESCADAS E ESTEIRAS ROLANTES MONTAGEM E INSTALAÇÃO DE SISTEMAS E EQUIPAMENTOS DE ILUMINAÇÃO E SINALIZAÇÃO EM VIAS PÚBLICAS, PORTOS E AEROPORTOS TRATAMENTOS TÉRMICOS, ACÚSTICOS OU DE VIBRAÇÃO IMPERMEABILIZAÇÃO EM OBRAS DE ENGENHARIA CIVIL INSTALAÇÃO DE PORTAS, JANELAS, TETOS, DIVISÓRIAS E ARMÁRIOS EMBUTIDOS DE QUALQUER MATERIAL OBRAS DE ACABAMENTO EM GESSO E ESTUQUE SERVIÇOS DE PINTURA DE EDIFÍCIOS EM GERAL APLICAÇÃO DE REVESTIMENTOS E DE RESINAS EM INTERIORES E EXTERIORES OUTRAS OBRAS DE ACABAMENTO DA CONSTRUÇÃO OBRAS DE FUNDAÇÕES ADMINISTRAÇÃO DE OBRAS MONTAGEM E DESMONTAGEM DE ANDAIMES E OUTRAS ESTRUTURAS TEMPORÁRIAS OBRAS DE ALVENARIA SERVIÇOS DE OPERAÇÃO E FORNECIMENTO DE EQUIPAMENTOS PARA TRANSPORTE E ELEVACÃO DE CARGAS E PESSOAS PARA USO EM OBRAS PERFURAÇÃO E CONSTRUÇÃO DE POCOS DE ÁGUA SERVIÇOS DE ENGENHARIA ALUGUEL DE ANDAIMES LIMPEZA EM PREDÍOS E EM DOMÍCILOS.

E exercerá as seguintes atividades:

- CNAE Nº 4120-4/00 - Construção de edifícios
- CNAE Nº 4329-1/03 - Instalação, manutenção e reparação de elevadores, escadas e esteiras rolantes
- CNAE Nº 4399-1/01 - Administração de obras
- CNAE Nº 4213-8/00 - Obras de urbanização - ruas, praças e calçadas
- CNAE Nº 4211-1/01 - Construção de rodovias e ferrovias
- CNAE Nº 4211-1/02 - Pintura para sinalização em pistas rodoviárias e aeroportos
- CNAE Nº 4212-0/00 - Construção de obras-de-arte especiais
- CNAE Nº 4221-9/01 - Construção de barragens e represas para geração de energia elétrica
- CNAE Nº 4221-9/02 - Construção de estações e redes de distribuição de energia elétrica
- CNAE Nº 4221-9/03 - Manutenção de redes de distribuição de energia elétrica
- CNAE Nº 4221-9/04 - Construção de estações e redes de telecomunicações
- CNAE Nº 4221-9/05 - Manutenção de estações e redes de telecomunicações
- CNAE Nº 4222-7/01 - Construção de redes de abastecimento de água, coleta de esgoto e construções correlatas, exceto obras de irrigação
- CNAE Nº 4222-7/02 - Obras de irrigação
- CNAE Nº 4223-5/00 - Construção de redes de transportes por dutos, exceto para água e esgoto
- CNAE Nº 4291-0/00 - Obras portuárias, marítimas e fluviais
- CNAE Nº 4292-8/02 - Obras de montagem industrial
- CNAE Nº 4299-5/01 - Construção de instalações esportivas e recreativas
- CNAE Nº 4311-8/01 - Demolição de edifícios e outras estruturas
- CNAE Nº 4311-8/02 - Preparação de canteiro e limpeza de terreno
- CNAE Nº 4312-6/00 - Perfurações e sondagens
- CNAE Nº 4313-4/00 - Obras de terraplenagem
- CNAE Nº 4321-5/00 - Instalação e manutenção elétrica
- CNAE Nº 4322-3/01 - Instalações hidráulicas, sanitárias e de gás
- CNAE Nº 4322-3/02 - Instalação e manutenção de sistemas centrais de ar condicionado, de ventilação e refrigeração
- CNAE Nº 4322-3/03 - Instalações de sistema de prevenção contra incêndio
- CNAE Nº 4329-1/01 - Instalação de painéis publicitários
- CNAE Nº 4329-1/04 - Montagem e instalação de sistemas e equipamentos de iluminação e sinalização em vias públicas, portos e aeroportos

1

**ATO CONSTITUTIVO DE EMPRESA INDIVIDUAL DE RESPONSABILIDADE LIMITADA –
EIRELI**

HAYA CONSTRUTORA EIRELI

PÁGINA 3/4

CNAE Nº 4329-1/05 - Tratamentos térmicos, acústicos ou de vibração
CNAE Nº 4330-4/01 - Impermeabilização em obras de engenharia civil
CNAE Nº 4330-4/02 - Instalação de portas, janelas, tetos, divisórias e armários embutidos de qualquer material
CNAE Nº 4330-4/03 - Obras de acabamento em gesso e estuque
CNAE Nº 4330-4/04 - Serviços de pintura de edifícios em geral
CNAE Nº 4330-4/05 - Aplicação de revestimentos e de resinas em interiores e exteriores
CNAE Nº 4330-4/99 - Outras obras de acabamento da construção
CNAE Nº 4391-6/00 - Obras de fundações
CNAE Nº 4399-1/02 - Montagem e desmontagem de andaimes e outras estruturas temporárias
CNAE Nº 4399-1/03 - Obras de alvenaria
CNAE Nº 4399-1/04 - Serviços de operação e fornecimento de equipamentos para transporte e elevação de cargas e pessoas para uso em obras
CNAE Nº 4399-1/05 - Perfuração e construção de poços de água
CNAE Nº 7112-0/00 - Serviços de engenharia
CNAE Nº 7732-2/02 - Aluguel de andaimes
CNAE Nº 8121-4/00 - Limpeza em prédios e em domicílios

CLÁUSULA IV - DO INÍCIO DAS ATIVIDADES E PRAZO DE DURAÇÃO (art. 53, III, F, Decreto nº 1.800/96)
A empresa iniciará suas atividades em 15/06/2020 e seu prazo de duração será por tempo indeterminado.

CLÁUSULA V - DO CAPITAL (ART. 997, III e IV e ART. 1.052 e 1.055, CC)
O capital será de R\$ 300.000,00 (trezentos mil reais), totalmente subscrito e integralizado, neste ato, da seguinte forma: R\$ 300.000,00 (trezentos mil reais) em moeda corrente no País

CLÁUSULA VI - DA ADMINISTRAÇÃO (ART. 997, VI, CC)
A administração será exercida pelo titular MARCIO LACERDA MARTINS DE OLIVEIRA, que representará legalmente a empresa e poderá praticar todo e qualquer ato de gestão pertinentes ao objeto.

CLÁUSULA VII - DO BALANÇO PATRIMONIAL (art. 1.065, CC)
Ao término de cada exercício, em 31 de Dezembro, o administrador prestará contas justificadas de sua administração, procedendo à elaboração do inventário, do balanço patrimonial e do balanço de resultado econômico, cabendo ao empresário, os lucros ou perdas apuradas.

CLÁUSULA VIII - DECLARAÇÃO DE DESIMPEDIMENTO DE ADMINISTRADOR (art. 1.011, § 1º CC e art. 37, II da Lei nº 8.934 de 1994)
O Administrador declara, sob as penas da lei, de que não está impedido de exercer a administração da empresa, por lei especial, ou em virtude de condenação criminal, ou por se encontrar sob os efeitos dela, a pena que vede, ainda que temporariamente, o acesso a cargos públicos; ou por crime falimentar, de prevaricação, peita ou suborno, concussão, peculato, ou contra a economia popular, contra o sistema financeiro nacional, contra normas de defesa da concorrência, contra as relações de consumo, fé pública, ou a propriedade.

CLÁUSULA IX - DA DECLARAÇÃO DE NÃO PARTICIPAÇÃO EM OUTRA EIRELI (art. 980-A, § 2º CC)
O titular da empresa declara, sob as penas da lei, que não figura como titular de nenhuma outra empresa individual de responsabilidade limitada.

CLÁUSULA X - DO PRÓ LABORE
Titular poderá fixar uma retirada mensal, a título de pro labore, observadas as disposições regulamentares pertinentes.

CLÁUSULA XI - DO FALECIMENTO (art. 1.028, CC)
Falecendo o titular, seus sucessores poderão continuar o exercício da empresa. Não sendo possível ou inexistindo interesse na continuidade, o valor de seus haveres será apurado e liquidado com base na situação patrimonial da

14

**ATO CONSTITUTIVO DE EMPRESA INDIVIDUAL DE RESPONSABILIDADE LIMITADA –
EIRELI**

HAYA CONSTRUTORA EIRELI

PÁGINA 4/4

empresa, à data da resolução, verificada em balanço especialmente levantado.

CLÁUSULA XII - DA INTERDIÇÃO (art. 974, § 3º CC)

Sendo interdito o titular, ele poderá continuar o exercício da empresa, desde que ele seja devidamente representado ou assistido, conforme o grau de sua incapacidade, e que a administração da empresa caiba a terceiro não impedido.

E, por estar assim constituído, assino o presente instrumento.

Aparecida - PB, 15 de junho de 2020



MARCIO LAGERDA MARTINS DE OLIVEIRA
Titular Administrador.



SEGUNDO SERVIÇO NOTARIAL E PROTESTO DE CARUARU - PE

Rosemary da Silva Vieira - TABELA
RUA LEONOR PORTO, 41 - CENTRO - CEP 55011-400 - TEL: (51) 3721-0855 / (51) 3721-2898 - SAJUL - caruaru@protestocariaru.com.br

RECONHECO, por semelhança a(s) firma(s) de:
MARCIO LACERDA MARTINS DE OLIVEIRA
selo Nº 0077073.RJQ06202002.00691
dou fé. CARUARU, 18/06/2020 12:50:07 Em testº da verdade



Elizânia de Azevedo Silva

Elizânia de Azevedo Silva



Emol R\$4,12 TSNR R\$0,82 Fern R\$0,04 Funseg R\$0,08 Ins R\$0,21 Tot R\$5,27 / ELIZANIA

Consulte autenticidade em: www.tjpe.jus.br/selodigital ou pelo QR CODE



CERTIFICO O REGISTRO EM 06/07/2020 15:25 SOB Nº 25600116876.
PROTOCOLO: 204049652 DE 06/07/2020 15:25.
CÓDIGO DE VERIFICAÇÃO: 12002795930. NIRE: 25600116876.
HAYA CONSTRUTORA EIRELI

MARIA DE FATIMA VENTURA VENANCIO
SECRETÁRIA-GERAL
JOÃO PESSOA, 06/07/2020
redesim.pb.gov.br

A validade deste documento, se impresso, fica sujeito à comprovação de sua autenticidade nos respectivos portais, informando seus respectivos códigos de verificação.

(Handwritten mark)

(Handwritten signature)

(Handwritten mark)



REPÚBLICA FEDERATIVA DO BRASIL

CADASTRO NACIONAL DA PESSOA JURÍDICA

NÚMERO DE INSCRIÇÃO
37.628.430/0001-62
MATRIZ

COMPROVANTE DE INSCRIÇÃO E DE SITUAÇÃO
CADASTRAL

DATA DE ABERTURA
06/07/2020

NOME EMPRESARIAL
HAYA CONSTRUTORA EIRELI

TÍTULO DO ESTABELECIMENTO (NOME DE FANTASIA)
HAYA CONSTRUTORA

PORTE
ME

CÓDIGO E DESCRIÇÃO DA ATIVIDADE ECONÔMICA PRINCIPAL
41.20-4-00 - Construção de edifícios

CÓDIGO E DESCRIÇÃO DAS ATIVIDADES ECONÔMICAS SECUNDÁRIAS

42.11-1-01 - Construção de rodovias e ferrovias
42.11-1-02 - Pintura para sinalização em pistas rodoviárias e aeroportos
42.12-0-00 - Construção de obras de arte especiais
42.13-8-00 - Obras de urbanização - ruas, praças e calçadas
42.21-9-01 - Construção de barragens e represas para geração de energia elétrica
42.21-9-02 - Construção de estações e redes de distribuição de energia elétrica
42.21-9-03 - Manutenção de redes de distribuição de energia elétrica
42.21-9-04 - Construção de estações e redes de telecomunicações
42.21-9-05 - Manutenção de estações e redes de telecomunicações
42.22-7-01 - Construção de redes de abastecimento de água, coleta de esgoto e construções correlatas, exceto obras de irrigação
42.22-7-02 - Obras de irrigação
42.23-5-00 - Construção de redes de transportes por dutos, exceto para água e esgoto
42.91-0-00 - Obras portuárias, marítimas e fluviais
42.92-8-02 - Obras de montagem industrial
42.99-5-01 - Construção de instalações esportivas e recreativas
43.11-8-01 - Demolição de edifícios e outras estruturas
43.11-8-02 - Preparação de canteiro e limpeza de terreno
43.12-6-00 - Perfurações e sondagens
43.13-4-00 - Obras de terraplenagem
43.21-5-00 - Instalação e manutenção elétrica

CÓDIGO E DESCRIÇÃO DA NATUREZA JURÍDICA
230-5 - Empresa Individual de Responsabilidade Limitada (de Natureza Empresári

LOGRADOURO
R RUA CECILIO ABRANTES

NÚMERO
42

COMPLEMENTO
ANEXO A

CEP
58.823-000

BAIRRO/DISTRITO
CENTRO

MUNICÍPIO
APARECIDA

UF
PB

ENDEREÇO ELETRÔNICO
TOPCONTABILIDADE13@GMAIL.COM

TELEFONE
(81) 9901-6633/ (83) 8133-8231

ENTE FEDERATIVO RESPONSÁVEL (EFR)

SITUAÇÃO CADASTRAL
ATIVA

DATA DA SITUAÇÃO CADASTRAL
06/07/2020

MOTIVO DE SITUAÇÃO CADASTRAL

SITUAÇÃO ESPECIAL

DATA DA SITUAÇÃO ESPECIAL

Aprovado pela Instrução Normativa RFB nº 1.863, de 27 de dezembro de 2018.

Emitido no dia **28/06/2021** às **10:10:08** (data e hora de Brasília).

Página: 1/3



REPÚBLICA FEDERATIVA DO BRASIL

CADASTRO NACIONAL DA PESSOA JURÍDICA

NÚMERO DE INSCRIÇÃO
37.628.430/0001-62
MATRIZ

COMPROVANTE DE INSCRIÇÃO E DE SITUAÇÃO
CADASTRAL

DATA DE ABERTURA
06/07/2020

NOME EMPRESARIAL

HAYA CONSTRUTORA EIRELI

CÓDIGO E DESCRIÇÃO DAS ATIVIDADES ECONÔMICAS SECUNDÁRIAS

43.22-3-01 - Instalações hidráulicas, sanitárias e de gás
43.22-3-02 - Instalação e manutenção de sistemas centrais de ar condicionado, de ventilação e refrigeração
43.22-3-03 - Instalações de sistema de prevenção contra incêndio
43.29-1-01 - Instalação de painéis publicitários
43.29-1-03 - Instalação, manutenção e reparação de elevadores, escadas e esteiras rolantes
43.29-1-04 - Montagem e instalação de sistemas e equipamentos de iluminação e sinalização em vias públicas, portos e aeroportos
43.29-1-05 - Tratamentos térmicos, acústicos ou de vibração
43.30-4-01 - Impermeabilização em obras de engenharia civil
43.30-4-02 - Instalação de portas, janelas, tetos, divisórias e armários embutidos de qualquer material
43.30-4-03 - Obras de acabamento em gesso e estuque
43.30-4-04 - Serviços de pintura de edifícios em geral
43.30-4-05 - Aplicação de revestimentos e de resinas em interiores e exteriores
43.30-4-99 - Outras obras de acabamento da construção
43.91-6-00 - Obras de fundações
43.99-1-01 - Administração de obras
43.99-1-02 - Montagem e desmontagem de andaimes e outras estruturas temporárias
43.99-1-03 - Obras de alvenaria
43.99-1-04 - Serviços de operação e fornecimento de equipamentos para transporte e elevação de cargas e pessoas para uso em obras
43.99-1-05 - Perfuração e construção de poços de água
71.12-0-00 - Serviços de engenharia

CÓDIGO E DESCRIÇÃO DA NATUREZA JURÍDICA

230-5 - Empresa Individual de Responsabilidade Limitada (de Natureza Empresári

LOGRADOURO

R RUA CECILIO ABRANTES

NÚMERO

42

COMPLEMENTO

ANEXO A

CEP

58.823-000

BAIRRO/DISTRITO

CENTRO

MUNICÍPIO

APARECIDA

UF

PB

ENDEREÇO ELETRÔNICO

TOPCONTABILIDADE13@GMAIL.COM

TELEFONE

(81) 9901-6633/ (83) 8133-8231

ENTE FEDERATIVO RESPONSÁVEL (EFR)

SITUAÇÃO CADASTRAL

ATIVA

DATA DA SITUAÇÃO CADASTRAL

06/07/2020

MOTIVO DE SITUAÇÃO CADASTRAL

SITUAÇÃO ESPECIAL

DATA DA SITUAÇÃO ESPECIAL

Aprovado pela Instrução Normativa RFB nº 1.863, de 27 de dezembro de 2018.

Emitido no dia 28/06/2021 às 10:10:08 (data e hora de Brasília).

Página: 2/3



REPÚBLICA FEDERATIVA DO BRASIL
CADASTRO NACIONAL DA PESSOA JURÍDICA

NÚMERO DE INSCRIÇÃO 37.628.430/0001-62 MATRIZ		COMPROVANTE DE INSCRIÇÃO E DE SITUAÇÃO CADASTRAL	DATA DE ABERTURA 06/07/2020	
NOME EMPRESARIAL HAYA CONSTRUTORA EIRELI				
CÓDIGO E DESCRIÇÃO DAS ATIVIDADES ECONÔMICAS SECUNDÁRIAS 77.32-2-02 - Aluguel de andaimes 81.21-4-00 - Limpeza em prédios e em domicílios				
CÓDIGO E DESCRIÇÃO DA NATUREZA JURÍDICA 230-5 - Empresa Individual de Responsabilidade Limitada (de Natureza Empresári				
LOGRADOURO R RUA CECILIO ABRANTES		NÚMERO 42	COMPLEMENTO ANEXO A	
CEP 58.823-000	BAIRRO/DISTRITO CENTRO	MUNICÍPIO APARECIDA	UF PB	
ENDEREÇO ELETRÔNICO TOPCONTABILIDADE13@GMAIL.COM		TELEFONE (81) 9901-6633/ (83) 8133-8231		
ENTE FEDERATIVO RESPONSÁVEL (EFR) *****				
SITUAÇÃO CADASTRAL ATIVA		DATA DA SITUAÇÃO CADASTRAL 06/07/2020		
MOTIVO DE SITUAÇÃO CADASTRAL				
SITUAÇÃO ESPECIAL *****		DATA DA SITUAÇÃO ESPECIAL *****		

Aprovado pela Instrução Normativa RFB nº 1.863, de 27 de dezembro de 2018.

Emitido no dia **28/06/2021** às **10:10:08** (data e hora de Brasília).

Página: 3/3



MINISTÉRIO DA FAZENDA
Secretaria da Receita Federal do Brasil
Procuradoria-Geral da Fazenda Nacional

CERTIDÃO NEGATIVA DE DÉBITOS RELATIVOS AOS TRIBUTOS FEDERAIS E À DÍVIDA ATIVA DA UNIÃO

Nome: HAYA CONSTRUTORA EIRELI
CNPJ: 37.628.430/0001-62

Ressalvado o direito de a Fazenda Nacional cobrar e inscrever quaisquer dívidas de responsabilidade do sujeito passivo acima identificado que vierem a ser apuradas, é certificado que não constam pendências em seu nome, relativas a créditos tributários administrados pela Secretaria da Receita Federal do Brasil (RFB) e a inscrições em Dívida Ativa da União (DAU) junto à Procuradoria-Geral da Fazenda Nacional (PGFN).

Esta certidão é válida para o estabelecimento matriz e suas filiais e, no caso de ente federativo, para todos os órgãos e fundos públicos da administração direta a ele vinculados. Refere-se à situação do sujeito passivo no âmbito da RFB e da PGFN e abrange inclusive as contribuições sociais previstas nas alíneas 'a' a 'd' do parágrafo único do art. 11 da Lei nº 8.212, de 24 de julho de 1991.

A aceitação desta certidão está condicionada à verificação de sua autenticidade na Internet, nos endereços <<http://rfb.gov.br>> ou <<http://www.pgfn.gov.br>>.

Certidão emitida gratuitamente com base na Portaria Conjunta RFB/PGFN nº 1.751, de 2/10/2014.
Emitida às 17:24:01 do dia 22/07/2021 <hora e data de Brasília>.
Válida até 18/01/2022.

Código de controle da certidão: **5BE1.700E.1414.F920**
Qualquer rasura ou emenda invalidará este documento.



GOVERNO DO ESTADO DA PARAÍBA
SECRETARIA DE ESTADO DA FAZENDA - SEFAZ

CERTIDÃO

CÓDIGO: 1F16.913F.CFAF.0341

Emitida no dia 22/07/2021 às 16:26:30

Identificação do requerente:

CNPJ/CPF: 37.628.430/0001-62

R.G. :

Certifico, observadas as disposições da legislação vigente e de acordo com os assentamentos existentes neste órgão, que o requerente supra identificado está em situação **REGULAR** perante a Fazenda Pública Estadual, **com relação a débitos fiscais administrativos e inscritos em Dívida Ativa**. A referida identificação não pertence a contribuinte com inscrição ativa no Cadastro de Contribuintes do Estado da Paraíba.

A presente Certidão não compreende débitos cuja exigibilidade esteja suspensa, nem exclui o direito de a Fazenda Pública Estadual, a qualquer tempo, cobrar valores a ela porventura devidos pelo referido requerente.

Esta certidão é válida **por 60 (sessenta) dias a partir da data de sua emissão**, devendo ser confirmada a sua autenticidade através do serviço *Validar Certidão de Débito* na página www.sefaz.pb.gov.br.

OBS: Inválida para licitação no que se refere ao fornecimento de mercadorias ou prestação de serviços de transporte interestadual e intermunicipal ou comunicação não compreendidos na competência tributária dos municípios se o requerente supracitado estiver localizado no estado da Paraíba, ressalvada quando a licitação se referir à prestação de serviço de transporte entre municípios com características urbanas no âmbito das regiões metropolitanas no estado da Paraíba, reconhecida por Lei específica.

Válida com a apresentação conjunta do cartão de inscrição no CPF ou no CNPJ da
Secretaria da Receita Federal do Ministério da Fazenda.
Certidão de Débito emitida via 'Internet'.

21



PREFEITURA MUNICIPAL DE APARECIDA

01613168000135
RUA ANTONIO FRANCISOC PIRES, Nº 169 1º ANDAR
FONE: (83) 3543-1162
SECRETARIA DE ADMINISTRAÇÃO E FINANÇAS

CERTIDÃO NEGATIVA DE DÉBITOS

Nº 000702

Certificamos, a requerimento da parte interessada, e de acordo com as informações prestadas pelo setor tributário que,

Inscrição Municipal: 11/2020

Nome: **HAYA CONSTRUTORA EIRELI**

Endereço: RUA CECILIO ABRANTES -

Numero: 42

Complemento:

Bairro: CENTRO

Cidade: APARECIDA

UF: PB

CPF/CNPJ: 37.628.430/0001-62

está quites com os tributos municipais.

Finalidade:



Ficam, todavia, ressalvados os direitos da Fazenda Municipal de cobrar quaisquer débitos que venham a ser posteriormente apurados. Do que constar, passamos a presente certidão, para fins de PROVAS JUNTO A TODOS E QUAISQUER ÓRGÃOS.

ESTA CERTIDÃO REFERE-SE EXCLUSIVAMENTE A SITUAÇÃO DO CONTRIBUINTE NO AMBITO DESTA SECRETARIA DA FAZENDA MUNICIPAL.

APARECIDA 20 de julho de 2021 ✓

LUCIANA PRISCILA DE ANDRADE LIRA
FISCAL DE TRIBUTOS

Luciana Priscila de Andrade Lira
FISCAL DE TRIBUTOS
MATRICULA 4073

DE ACORDO COM O ORIGINAL
28/07/2021

VÁLIDA POR 90 (NOVENTA) DIAS A PARTIR DA DATA DE EMISSÃO.

NOTA IMPORTANTE: QUALQUER RASURA TORNARÁ O PRESENTE DOCUMENTO NULO.

Emitido por: Luciana



PMA 2020

ESTADO DA PARAIBA
PREFEITURA MUNICIPAL DE APARECIDA
DIVISÃO DE FINANÇAS
SEÇÃO DE TRIBUTAÇÃO

ALVARÁ DE LICENÇA PARA FUNCIONAMENTO

Concedido a
HAYA CONSTRUTORA EIRELI

Para estabelecer-se
RUA: CECILIO ABRANTES – Nº 42 – CENTRO – APARECIDA – PB.
Com atividade principal de
4120-4/00 – CONSTRUÇÃO DE EDIFÍCIOS

Enquanto satisfazer as exigências legais
CNPJ.: 37.628.430/0001-62

INSCRIÇÃO	TAXAÇÃO	QUITAÇÃO
3511	R\$ 253,31	Conh. Nº VENCIMENTO Data: 10/09/2021
CÓDIGO	DISCRIMINAÇÃO	<i>Aline Mendes</i>
1121 0100	Nº de Empregados	Fiscal <i>Aline Mendes de Almeida</i> Fiscal de Tributos Matricula: 3990

Emissão
Em: 10/09/2020

Aline Mendes
Funcionário



pmo
Diretor de Dptº de Renda

DE ACORDO COM O ORIGINAL

28/07/2021

23



ESTADO DA PARAÍBA
PREFEITURA MUNICIPAL DE
APARECIDA
SETOR TRIBUTÁRIO



INSCRIÇÃO MUNICIPAL

Número 10161

Razão Social: HAYA CONSTRUTORA EIRELI

Nome Fantasia: HAYA CONSTRUTORA

CNPJ: 37.628.430/0001-62

Atividade Principal: 4120-4/00 - Construção de edifícios

Atividade(s) Secundárias: 4223-5/00 - Construção de redes de transportes por dutos, exceto para água e esgoto, 4330-4/05 - Aplicação de revestimentos e de resinas em interiores e exteriores, 4322-3/03 - Instalações de sistema de prevenção contra incêndio, 4221-9/03 - Manutenção de redes de distribuição de energia elétrica, 4329-1/01 - Instalação de painéis publicitários, 4211-1/01 - Construção de rodovias e ferrovias, 4221-9/05 - Manutenção de estações e redes de telecomunicações, 4399-1/02 - Montagem e desmontagem de andaimes e outras estruturas temporárias, 4221-9/04 - Construção de estações e redes de telecomunicações, 4221-9/02 - Construção de estações e redes de distribuição de energia elétrica, 4211-1/02 - Pintura para sinalização em pistas rodoviárias e aeroportos, 4399-1/05 - Perfuração e construção de poços de água, 4330-4/02 - Instalação de portas, janelas, tetos, divisórias e armários embutidos de qualquer material, 4399-1/03 - Obras de alvenaria, 7112-0/00 - Serviços de engenharia, 4391-6/00 - Obras de fundações, 4222-7/02 - Obras de irrigação, 4311-8/01 - Demolição de edifícios e outras estruturas, 4330-4/01 - Impermeabilização em obras de engenharia civil, 4212-0/00 - Construção de obras-de-arte especiais, 4329-1/04 - Montagem e instalação de sistemas e equipamentos de iluminação e sinalização em vias públicas, portos e aeroportos, 4322-3/02 - Instalação e manutenção de sistemas centrais de ar condicionado, de ventilação e refrigeração, 4312-6/00 - Perfurações e sondagens, 4311-8/02 - Preparação de canteiro e limpeza de terreno, 4322-3/01 - Instalações hidráulicas, sanitárias e de gás, 4399-1/01 - Administração de obras, 4329-1/03 - Instalação, manutenção e reparação de elevadores, escadas e esteiras rolantes, 4399-1/04 - Serviços de operação e fornecimento de equipamentos para transporte e elevação de cargas e pessoas para uso em obras, 4299-5/01 - Construção de instalações esportivas e recreativas, 8121-4/00 - Limpeza em prédios e em domicílios, 4330-4/04 - Serviços de pintura de edifícios em geral, 4329-1/05 - Tratamentos térmicos, acústicos ou de vibração, 4221-9/01 - Construção de barragens e represas para geração de energia elétrica, 4222-7/01 - Construção de redes de abastecimento de água, coleta de esgoto e construções correlatas, exceto obras de irrigação, 4321-5/00 - Instalação e manutenção elétrica, 4291-0/00 - Obras portuárias, marítimas e fluviais, 4292-8/02 - Obras de montagem industrial, 4313-4/00 - Obras de terraplenagem, 4213-8/00 - Obras de urbanização - ruas, praças e calçadas, 4330-4/99 - Outras obras de acabamento da construção, 4330-4/03 - Obras de acabamento em gesso e estuque, 7732-2/02 - Aluguel de andaimes

Município: Município de Aparecida

Endereço: RUA CECILIO ABRANTES, 42, CENTRO

CEP: 58823000

Local e data: Município de Aparecida, segunda, 06 de julho de 2020

CARLOS CHAVES DE ALMEIDA
SETOR TRIBUTÁRIO

Código de Autenticidade: **5M1SCHL1**

EMITIDO ELETRONICAMENTE PELO REDESIM PB

Esse documento deverá permanecer exposto em local visível no estabelecimento empresarial



[Voltar](#)[Imprimir](#)

Certificado de Regularidade do FGTS - CRF

Inscrição: 37.628.430/0001-62

Razão Social: HAYA CONSTRUTORA EIRELI

Endereço: RUA CECILIO ABRANTES 42 / CENTRO / APARECIDA / PB / 58823-000

A Caixa Econômica Federal, no uso da atribuição que lhe confere o Art. 7, da Lei 8.036, de 11 de maio de 1990, certifica que, nesta data, a empresa acima identificada encontra-se em situação regular perante o Fundo de Garantia do Tempo de Serviço - FGTS.

O presente Certificado não servirá de prova contra cobrança de quaisquer débitos referentes a contribuições e/ou encargos devidos, decorrentes das obrigações com o FGTS.

Validade: 21/04/2021 a 18/08/2021

Certificação Número: 2021042103061547704554

Informação obtida em 21/05/2021 09:11:39

A utilização deste Certificado para os fins previstos em Lei esta condicionada a verificação de autenticidade no site da Caixa:
www.caixa.gov.br



PODER JUDICIÁRIO
JUSTIÇA DO TRABALHO

CERTIDÃO NEGATIVA DE DÉBITOS TRABALHISTAS

Nome: HAYA CONSTRUTORA EIRELI (MATRIZ E FILIAIS)
CNPJ: 37.628.430/0001-62
Certidão nº: 22514750/2021
Expedição: 22/07/2021, às 17:34:04
Validade: 17/01/2022 - 180 (cento e oitenta) dias, contados da data de sua expedição.

Certifica-se que **HAYA CONSTRUTORA EIRELI (MATRIZ E FILIAIS)**, inscrito(a) no CNPJ sob o nº **37.628.430/0001-62**, **NÃO CONSTA** do Banco Nacional de Devedores Trabalhistas.

Certidão emitida com base no art. 642-A da Consolidação das Leis do Trabalho, acrescentado pela Lei nº 12.440, de 7 de julho de 2011, e na Resolução Administrativa nº 1470/2011 do Tribunal Superior do Trabalho, de 24 de agosto de 2011.

Os dados constantes desta Certidão são de responsabilidade dos Tribunais do Trabalho e estão atualizados até 2 (dois) dias anteriores à data da sua expedição.

No caso de pessoa jurídica, a Certidão atesta a empresa em relação a todos os seus estabelecimentos, agências ou filiais.

A aceitação desta certidão condiciona-se à verificação de sua autenticidade no portal do Tribunal Superior do Trabalho na Internet (<http://www.tst.jus.br>).

Certidão emitida gratuitamente.

INFORMAÇÃO IMPORTANTE

Do Banco Nacional de Devedores Trabalhistas constam os dados necessários à identificação das pessoas naturais e jurídicas inadimplentes perante a Justiça do Trabalho quanto às obrigações estabelecidas em sentença condenatória transitada em julgado ou em acordos judiciais trabalhistas, inclusive no concernente aos recolhimentos previdenciários, a honorários, a custas, a emolumentos ou a recolhimentos determinados em lei; ou decorrentes de execução de acordos firmados perante o Ministério Público do Trabalho ou Comissão de Conciliação Prévia.



CERTIDÃO DE REGISTRO E QUITAÇÃO
PESSOA JURÍDICA
 Lei Federal Nº 5194 de 24 de Dezembro de 1966

CREA-PB

Nº 161281/2021
Emissão: 01/03/2021
Validade: 28/08/2021
Chave: D641b

Conselho Regional de Engenharia e Agronomia da Paraíba

CERTIFICAMOS que a Empresa mencionada encontra-se registrada neste Conselho, nos Termos da Lei 5.194/66, conforme os dados impressos nesta certidão. CERTIFICAMOS, ainda, que a referida pessoa jurídica e seu(s) responsável(is) técnico(s) estão quites com as suas anuidades e demais obrigações junto ao Conselho Regional de Engenharia e Agronomia da Paraíba - CREA-PB, estando habilitada a exercer suas atividades, circunscrita a(s) atribuição(ões) de seu(s) responsável(veis) técnico(s).

Interessado(a)

Empresa: HAYA CONSTRUTORA EIRELI

CNPJ: 37.628.430/0001-62

Registro: 0003510999

Categoria: Matríz

Capital Social: R\$ 300.000,00

Data do Capital: 06/07/2020

Faixa: 3

Objetivo Social: CONSTRUÇÃO DE EDIFÍCIOS, CONSTRUÇÃO DE RODOVIAS E FERROVIAS, PINTURA PARA SINALIZAÇÃO EM PISTAS RODOVIAS E AEROPORTOS, CONSTRUÇÃO DE OBRAS-DE-ARTE ESPECIAIS, OBRAS DE URBANIZAÇÃO - RUAS, PRAÇAS E CALÇADAS, CONSTRUÇÃO DE BARRAGENS E REPRESAS PARA GERAÇÃO DE ENERGIA ELÉTRICA, CONSTRUÇÃO DE ESTAÇÕES E REDES DE DISTRIBUIÇÃO DE ENERGIA ELÉTRICA, MANUTENÇÃO DE REDES DE DISTRIBUIÇÃO DE ENERGIA ELÉTRICA, CONSTRUÇÃO DE ESTAÇÕES E REDES DE TELECOMUNICAÇÕES, MANUTENÇÃO DE ESTAÇÕES E REDES DE TELECOMUNICAÇÕES, CONSTRUÇÃO DE REDES DE ABASTECIMENTO DE ÁGUA, COLETA DE ESGOTO E CONSTRUÇÕES CORRELATAS EXCETO OBRAS DE IRRIGAÇÃO, OBRAS DE IRRIGAÇÃO, CONSTRUÇÃO DE REDES DE TRANSPORTE POR DUTOS EXCETO PARA ÁGUA E ESGOTO, OBRAS PORTUÁRIAS, MARÍTIMAS E FLUVIAIS, OBRAS DE MONTAGEM INDUSTRIAL, CONSTRUÇÃO DE INSTALAÇÕES ESPORTIVAS E RECREATIVAS, DEMOLIÇÃO DE EDIFÍCIOS E OUTRAS ESTRUTURAS, PREPARAÇÃO DE CANTEIRO E LIMPEZA DE TERRENO, PERFURAÇÕES E SONDAÇÕES, OBRAS DE TERRAPLENAGEM, INSTALAÇÃO E MANUTENÇÃO ELÉTRICA, INSTALAÇÕES HIDRÁULICA, SANITÁRIAS E DE GÁS, INSTALAÇÃO E MANUTENÇÃO DE SISTEMA CENTRAIS DE AR CONDICIONADO, DE VENTILAÇÃO E REFRIGERAÇÃO, INSTALAÇÕES DE SISTEMA DE PREVENÇÃO CONTRA INCÊNDIO, INSTALAÇÃO DE PAINÉIS PUBLICITÁRIOS, INSTALAÇÃO, MANUTENÇÃO E REPARAÇÃO DE ELEVADORES, ESCADAS E ESTEIRAS ROLANTES, MONTAGEM E INSTALAÇÃO DE SISTEMAS E EQUIPAMENTOS DE ILUMINAÇÃO E SINALIZAÇÃO EM VIAS PÚBLICAS, PORTOS E AEROPORTOS, TRATAMENTOS TÉRMICOS, ACÚSTICOS OU DE VIBRAÇÃO, IMPERMEABILIZAÇÃO EM OBRAS DE ENGENHARIA CIVIL, INSTALAÇÃO DE PORTAS, JANELAS, TETOS, DIVISÓRIAS E ARMÁRIOS EMBUTIDOS DE QUALQUER MATERIAL, OBRAS DE ACABAMENTO EM GESSO E ESTUQUE, SERVIÇOS DE PINTURA DE EDIFÍCIOS EM GERAL, APLICAÇÃO DE REVESTIMENTOS E DE RESINAS EM INTERIORES E EXTERIORES, OUTRAS OBRAS DE ACABAMENTO DA CONSTRUÇÃO, OBRAS DE FUNDAÇÕES, ADMINISTRAÇÃO DE OBRAS, MONTAGEM E DESMONTAGEM DE ANDAIMES E OUTRAS ESTRUTURAS TEMPORÁRIAS, OBRAS DE ALVENARIA, SERVIÇOS DE OPERAÇÃO E FORNECIMENTO DE EQUIPAMENTOS PARA TRANSPORTE E ELEVAÇÃO DE CARGAS E PESSOAS PARA USO EM OBRAS, PERFURAÇÃO E CONSTRUÇÃO DE POÇOS DE ÁGUA, SERVIÇOS DE ENGENHARIA, ALUGUEL DE ANDAIMES, LIMPEZA EM PREDIOS E EM DOMÍCIOS, (CONFORME ATO CONSTITUTIVO DE EMPRESA INDIVIDUAL DE RESPONSABILIDADE LIMITADA - EIRELI, REGISTRADA NA JUNTA COMERCIAL DO ESTADO DA PARAÍBA, EM 06/07/2020)***** OBS.: HABILITADA PARA EXECUÇÃO DAS ATIVIDADES TÉCNICAS DESCRITAS EM SEU OBJETIVO SOCIAL, EXCLUSIVAMENTE NO ÂMBITO DAS ATRIBUIÇÕES DOS PROFISSIONAIS DO SEU QUADRO TÉCNICO.

Restrições Relativas ao Objetivo Social:

Endereço Matríz: RUA RUA CECILIO ABRANTES, 42, ANEXO A, CENTRO, APARECIDA, PB, 58823000

Tipo de Registro: Registro Definitivo de Empresa

Data Inicial: 02/09/2020

Data Final: Indefinido

Registro Regional: 0003510999DDPB

Descrição

CERTIDÃO DE REGISTRO E QUITAÇÃO PESSOA JURÍDICA

Informações / Notas

- A capacidade técnico-profissional da empresa é comprovada pelo conjunto dos acervos técnicos dos profissionais constantes de seu quadro técnico.
- Esta certidão perderá a validade, caso ocorra qualquer alteração posterior dos elementos cadastrais nela contidos

Última Anuidade Paga

Ano: 2021 (1/1)

Autos de Infração

Nada consta

Responsáveis Técnicos

Profissional: JOSE VICENTE NETO

Registro: 0805110984

CPF: 072.521.374-49

Data Inicio: 02/09/2020

Data Fim: Indefinido

Data Fim de Contrato: Indefinido

A autenticidade desta Certidão pode ser verificada em: <http://crea-pb.atac.com.br/publico/>, com a chave: D641b
 Impresso em: 11/03/2021 às 12:20:37 por: adapt, ip: 187.17.180.84



26



CERTIDÃO DE REGISTRO E QUITAÇÃO
PESSOA JURÍDICA
Lei Federal Nº 5194 de 24 de Dezembro de 1966

CREA-PB

Nº 161281/2021
Emissão: 01/03/2021
Validade: 28/08/2021
Chave: D641b

Conselho Regional de Engenharia e Agronomia da Paraíba

Titulos do Profissional

ENGENHEIRO CIVIL

Atribuição: ARTIGO 7 RESOLUCAO 218/73, DO CONFEA

Tipo de Responsabilidade: RESPONSÁVEL TÉCNICO

A autenticidade desta Certidão pode ser verificada em: <http://crea-pb.sitac.com.br/publico/>, com a chave: D641b
Impresso em: 11/03/2021 às 12:20:38 por: adapt ip: 167.17.180.84



29



**CERTIDÃO DE REGISTRO E QUITAÇÃO
PESSOA FÍSICA**
Lei Federal Nº 5194 de 24 de Dezembro de 1966

CREA-PB

Nº 162114/2021
Emissão: 24/03/2021
Validade: 31/03/2022
Chave: ww2c0

Conselho Regional de Engenharia e Agronomia da Paraíba

CERTIFICAMOS que o profissional mencionado encontra-se registrado neste Conselho, nos termos da Lei 5.194/66, de 24/12/1966, conforme os dados acima. CERTIFICAMOS, ainda, face o estabelecimento nos artigos 68 e 69 da referida Lei, que o interessado não se encontra em débito com o CREA-PB.

Interessado(a)

Profissional: JOSE VICENTE NETO
Registro: 0805110984
CPF: 072.521.374-49
Endereço: RUA rua cecilio abrantes, 42, centro, APARECIDA, PB, 58823000
Tipo de Registro: Visto Profissional
Data Inicial: 16/01/2008
Data Final: Indefinido
Número do Visto: SN

Título(s)

GRADUAÇÃO

ENGENHEIRO CIVIL
Atribuição: ARTIGO 7 RESOLUCAO 218/73, DO CONFEA.
Instituição de Ensino: UNIVERSIDADE FEDERAL DA PARAÍBA
Data de Formação: 01/01/1900

Descrição

CERTIDÃO DE REGISTRO E QUITAÇÃO PESSOA FÍSICA

Informações / Notas

- A falsificação deste documento constitui-se em crime previsto no Código Penal Brasileiro, sujeitando o(a) autor(a) à respectiva ação penal.
- CERTIFICAMOS que caso ocorra(m) alteração(ões) no(s) elemento(s) contido(s) neste documento, esta Certidão perderá a sua validade para todos os efeitos.
- Esta certidão perderá a validade, caso ocorra qualquer alteração posterior dos elementos cadastrais nela contidos.
- Válido em todo território nacional.

Última Anuidade Paga

Ano: 2021 (1/1)

Autos de Infração

Nada consta

Responsabilidades Técnicas

Empresa: MACIEL & ROLIM CONSTRUÇÕES E SERVIÇOS LTDA - ME
Registro: 0003451607
CNPJ: 26.520.926/0001-00
Data Início: 11/04/2019
Data Fim: Indefinido
Data Fim de Contrato: Indefinido
Tipo de Responsabilidade: RESPONSÁVEL TÉCNICO

Carga Horária: Domingo: Nenhum horário cadastrado para este dia; Segunda-Feira: 11:30:00 às 15:30:00; Terça-Feira: 11:30:00 às 15:30:00; Quarta-Feira: 11:30:00 às 15:30:00; Quinta-Feira: 11:30:00 às 15:30:00; Sexta-Feira: 11:30:00 às 15:30:00; Sábado: Nenhum horário cadastrado para este dia;

Observação: Inclusão de R.T. com Vínculo através de Contrato, Jornada de 4,00 horas/dia e Remuneração de 6,00 salários mínimos.

Empresa: HAYA CONSTRUTORA EIRELI

Registro: 0003510999

CNPJ: 37.628.430/0001-62

Data Início: 02/09/2020

Data Fim: Indefinido

Data Fim de Contrato: Indefinido

Tipo de Responsabilidade: RESPONSÁVEL TÉCNICO

Carga Horária: Domingo: Nenhum horário cadastrado para este dia; Segunda-Feira: 08:00:00 às 12:00:00; Terça-Feira: 08:00:00 às 12:00:00; Quarta-Feira: 08:00:00 às 12:00:00; Quinta-Feira: 08:00:00 às 12:00:00; Sexta-Feira: 08:00:00 às 12:00:00; Sábado: Nenhum horário cadastrado para este dia;

Observação: CONTRATO - 04HS/DIA



30

HAYA CONSTRUTORA EIRELI

CNPJ: 37.628.430/0001-62

INSCRIÇÃO ESTADUAL: ISENTO

INSCRIÇÃO MUNICIPAL: 3511

DECLARAÇÃO CURRICULAR

PREFEITURA MUNICIPAL DE LIVRAMENTO

TOMADA DE PREÇOS Nº 001/2021

OBJETO: CONTRATAÇÃO DE EMPRESA ESPECIALIZADA PARA PRESTAR SERVIÇOS DE ENGENHARIA NA PAVIMENTAÇÃO EM PARALELEPÍEDO DE 04 (QUATRO) VIAS URBANAS (RUA HELENA BARBOSA DA SILVA, RUA EROTILDES MARIA DE BRITO, RUA SEVERINA JOSEFA DA CONCEIÇÃO, RUA OTACÍLIO NUNES DA NÓBREGA) TODAS LOCALIZADAS NA ZONA URBANA DE LIVRAMENTO-PB

HAYA CONSTRUTORA EIRELI, CNPJ nº 37.628.430/0001-62 Sediada à Rua Cecilio Abrantes, N. 42, Anexo A, Aparecida – PB, CEP: 58823-000 por intermédio de seu representante legal o(a) Sr(a): **MARCIO LACERDA MARTINS DE OLIVEIRA**, brasileiro, casado, portador(a) da CNH 01726950293, Carteira de Identidade n.º 2.516.949 SSP/PB 2ª Via e do CPF n.º 011.075.634-70, com endereço na Avenida Amazonas, n.º 1300, Ap. 1402, Universitários, Caruaru-PE, representado por seu procurador, o Sr. **JOSÉ VICENTE NETO**, brasileiro, divorciado, portador do RG n.º 149277 SSP/PB e do CPF n.º 072.521.374-49, com endereço na Rua Cecílio Abrantes, n.º 42, Centro, Aparecida-PB, **DECLARA** que o responsável técnico - **JOSÉ VICENTE NETO, engenheiro civil, crea 0805110984** manterá na obra e/ou serviço, em tempo integral, juntando a mesma, o seu respectivo currículo em anexo, admitindo-se a substituição por profissionais de experiência equivalente ou superior, desde que aprovada pela PREFEITURA MUNICIPAL DE LIVRAMENTO

Aparecida – PB 29/07/2021

HAYA CONSTRUTORA

Engº Civil José Vicente Neto
CREA/PB 0805110987
RESPONSÁVEL TÉCNICO

Fls 2/19



CONTRATO DE PRESTAÇÃO DE SERVIÇOS TÉCNICOS

Pelo presente instrumento particular de contrato de Prestação de Serviços Técnicos, firmando entre a empresa denominada, **HAYA CONSTRUTORA EIRELI**, com sede na Rua Cecílio Abrantes, nº 42, anexo A, Centro, Aparecida-PB, CEP: 58823-000, fone (081) 9 9901-6633; (083) 9 8133-8231, inscrita sob o nº de CNPJ 37.628.430/0001-62, doravante denominada **CONTRATANTE**, neste ato representada pelo sócio **MARCIO LACERDA MARTINS DE OLIVEIRA** e pelo outro lado o Sr. **JOSÉ VICENTE NETO**, brasileiro, estado civil casado, com título profissional de Engenheiro Civil, com registro no **CREA nº 0805110984** (visado neste CREA-PB sob nº), CPF nº 072.521.374-49, residente e domiciliado na Rua Cecílio de Abrantes, nº 42, Centro, CEP 58823-000, na cidade de Aparecida-PB, doravante denominado **CONTRATADO**, acordam celebrar o presente Termo Contratual, Mediante as cláusulas e condições seguintes:

CLÁUSULA PRIMEIRA- DO OBJETO

O objeto do presente contrato é a Prestação de Serviços de Técnicos de **ENGENHEIRO**, pelo **CONTRATADO**, assim como, assumir a Responsabilidade Técnica dos Serviços que a **CONTRATANTE** vier a executar a partir da presente data.

CLÁUSULA SEGUNDA- DO PREÇO E CONDIÇÕES DE PAGAMENTO

A **CONTRATANTE** pagará ao **CONTRATADO** mensalmente a quantia equivalente a seis (06) salários mínimos do País até o dia (dez) do mês seguinte, para cada período de um mês de Serviços técnicos contratados, com carga horária de trabalho nunca maior de quatro (04) hora por dia.

CLÁUSULA TERCEIRA- DO PRAZO DE DURAÇÃO DE RESCISÃO

O prazo de duração do presente contrato é por tempo indeterminado e, em caso de uma das partes julgar necessário rescindir o contrato em pauta, poderá fazê-lo amigavelmente, independente de interpelação judicial ou extrajudicial a serem pagamento de qualquer multa, bastado para isto, uma comunicação escrita e antecipada de 30 (trinta) dias.

PARÁGRAFO ÚNICO

E por estarem e contratados assinam o presente contrato em 02 (duas) vias de igual teor e um só efeito.

Aparecida-PB, 21/07/2020.



Contratante



Contratado

3º OFÍCIO
BOUSA-PB

DE ACORDO COM O ORIGINAL

28/07/2021

Fis 219v

Francisco de S. Pedrosa Neto
Escrivente Autorizado
3º Ofício - Sousa-PB

Cartório Garibaldi
Av. Epitácio Pessoa, 2640
Tambauzinho - João Pessoa - Paraíba
F: (83) 3243.0377 - Fax: (83) 3243.0903

Reconheço por semelhança a(s) firma(s) de (MARCIO
SILVEIRA MARTINS DE OLIVEIRA(89197)).
SAMILY, Selo Digital: AKI01358-BWHF-04Y08
R\$13,00, Fepj R\$1,88, Farpem R\$0,3, ISS R\$0,51

CARTÓRIO GARIBALDI
João Pessoa - PB

Francisco de S. Pedrosa Neto
Tabelião Substituto

JOSÉ NEVES MOREIRA
Serviço Notarial e Registral
Títular: Bel. Plínio Henrique Rodrigues Neves
Rua Sargento Edson de Carvalho, 04 - Centro - Sousa-PB
CEP 58800-330 - Fone: (83) 3521-2070

Reconheço, como autêntica e verdadeira, a(s) Firmas(s) de.....
JOSE VICENTE NETO
Em test.da verdade. Sousa-PB 12/08/2020 10:40:22
Henrique Cesarino Rodrigues Neves - Tabelião Substituto
R\$ 10,22 FARPEN:R\$ 0,30 FEPJ:R\$ 2,04 ISS:R\$ 0,31
SELO DIGITAL: ART23385-WUV5

CARTÓRIO DE NOTAS
SOUSA - PB
83 3521-2070

Confira a autenticidade em <https://sebrasil.com.br>
Henrique Cesarino Rodrigues Neves
Tabelião e Oficial Substituto
3º Ofício - Sousa-PB

CARTÓRIO 3º OFÍCIO DE NOTAS
SOUSA - PB
83 3521-2070

JOSÉ NEVES MOREIRA
Serviço Notarial e Registral
Títular: Bel. Plínio Henrique Rodrigues Neves
Rua Sargento Edson de Carvalho, 04 - Centro - Sousa-PB
CEP 58800-330 - Fone: (83) 3521-2070

- REGISTRO DE TÍTULOS E DOCUMENTOS -
Documento protocolado no Livro A-0001, registrado no Livro B-0092
sob No. 019583 e arquivado neste Serviço. Certifico e dou fe'.
Sousa-PB, 26/02/2021 15:48:06
FRANCISCO DE SOUSA PEDROSA NETO - ESCRIVENTE
EMUL:R\$ 209,33 FARPEN:R\$ 14,17 FEPJ:R\$ 141,81 ISS:R\$ 22,26
SELO DIGITAL: ALA75026-W26L

Francisco de S. Pedrosa Neto
Escrivente Autorizado
3º Ofício - Sousa-PB

DE ACORDO COM O ORIGINAL

28/02/2021

[Handwritten signature]

REPÚBLICA FEDERATIVA DO BRASIL
 MINISTÉRIO DAS CIDADES
 DEPARTAMENTO NACIONAL DE TRANSITO
 CARTEIRA NACIONAL DE HABILITAÇÃO

PE

NOME
MARCIO LACERDA MARTINS DE OLIVEIRA

DOC. IDENTIDADE / ÓRG. EMISSOR / UF
2516949 SSP PE

CPF
011.075.634-70 DATA NASCIMENTO
02/11/1982

FILIAÇÃO
JOSE VICENTE NETO

MARIA DE FATIMA MARTIN S DE OLIVEIRA

PERMISSÃO ACC CAT. HAB.
 B

Nº REGISTRO VALIDADE 1ª HABILITAÇÃO
01726950293 07/10/2021 02/04/2001

OBSERVAÇÕES

ASSINATURA DO PORTADOR

LOCAL DATA EMISSÃO
CARUARU, PE 16/05/2019

ASSINATURA DO EMISSOR
ROBERTO CARLOS MOREIRA FONTALLAS
 Diretor Presidente
43185917503 PE092682235

PERNAMBUCO

VÁLIDA EM TODO O TERRITÓRIO NACIONAL
 1823893675

PROIBIDO PLAS CAR
 1823893675



SEGUNDO SERVIÇO NOTARIAL E PROTESTO DE CARUARU - PE
 Rosemary da Silva Vieira - TABELIA
 AV. ACACIMONIM MANGALHÃES, 109 - M. DE NASSAU - CEP 55023-270 TEL.: (41) 3721-4833 / 3722-2898 - cartorio@segundonotario.com.br

CONFERI: esta conforme o original que me foi apresentado, dou fé. Caruaru, 01/07/2021 hora: 14:46:56
 selo Nº 0077073.YGO06202105.01713

Leticia Rafaela
 Leticia Rafaela Moreira Alves

Emol. R\$3,67 TSNR R\$0,73 Ferm R\$0,04 Funseg R\$0,07 Iss R\$0,19 Total R\$4,77
 G4 Oper.: RAFAELA

Consulte autenticidade em: www.tjpe.jus.br/selodigital ou pelo QR CODE

QR CODE

SEGUNDO SERVIÇO NOTARIAL E PROTESTO DE CARUARU - PE

SEGUNDO SERVIÇO NOTARIAL E PROTESTO DE CARUARU - PE
 Rosemary da Silva Vieira - TABELIA
 AV. ACACIMONIM MANGALHÃES, 109 - M. DE NASSAU - CEP 55023-270 TEL.: (41) 3721-4833 / 3722-2898 - cartorio@segundonotario.com.br

CONFERI: esta conforme o original que me foi apresentado, dou fé. Caruaru, 01/07/2021 hora: 14:46:45
 selo Nº 0077073.CAS06202105.01712

Leticia Rafaela
 Leticia Rafaela Moreira Alves

Emol. R\$3,67 TSNR R\$0,73 Ferm R\$0,04 Funseg R\$0,07 Iss R\$0,19 Total R\$4,77
 G4 Oper.: RAFAELA

Consulte autenticidade em: www.tjpe.jus.br/selodigital ou pelo QR CODE

QR CODE

SEGUNDO SERVIÇO NOTARIAL E PROTESTO DE CARUARU - PE

CONFERIDO
[Handwritten signature]

[Handwritten signature]

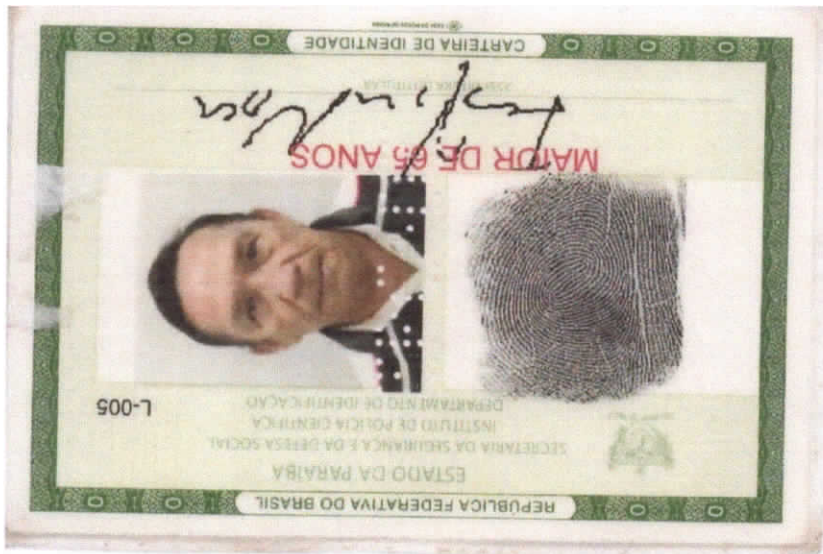
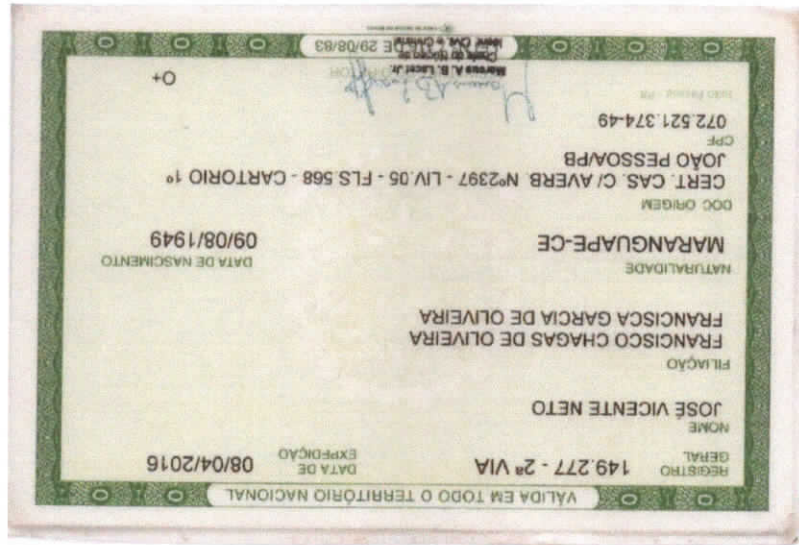

DE ACORDO COM O ORIGINAL

28 / 07 / 2021

[Handwritten signature]

República Federativa do Brasil
 Serviço Público Federal
 Conselho Federal de Engenharia e Agronomia
 Conselho Regional de Engenharia e Agronomia
 Carteira de Identidade Profissional

CONFEA **CREA**

Crea de Registro
CREA-ES

Nome
JOSÉ VICENTE NETO

Filiação
FRANCISCA GARCIA DE OLIVEIRA
FRANCISCO CHAGAS DE OLIVEIRA

Nascimento CPF Doc. de Identidade Nacionalidade
09/08/1949 072.521.374-49 149277PB 5SP-PB BRASILEIRA

Nacionalidade
MARANGUAPE CE

Tipo Sang. Título de Eleitor PIS/PASEP
O + 0000009

 Assinatura do Profissional

República Federativa do Brasil
 Serviço Público Federal
 Conselho Federal de Engenharia e Agronomia
 Conselho Regional de Engenharia e Agronomia
 Carteira de Identidade Profissional

CONFEA **CREA**

CREA-ES
 Registro Crea Nº
ES-001356/D

Nome
JOSÉ VICENTE NETO



Data do Registro no Crea-ES
22/05/1978

Título Profissional
ENGENHEIRO CIVIL

Registro Nacional
0803110994
 Data de Emissão
17/11/2018

Presidente do Confea Presidente do Crea-ES

Este cartão Documento de Identidade em todo o território nacional e tem Fé Pública, conforme o § 2º do art. 56 da Lei nº 5.194 de 24/12/66 e Lei nº 6206 de 07/05/75.

DE ACORDO COM O ORIGINAL

28/07/2021



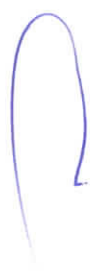





Certidão de Acervo Técnico - CAT
Resolução Nº 1025 de 30 de Outubro de 2009
Conselho Regional de Engenharia e Agronomia da Paraíba

CREA-PB

CAT COM REGISTRO DE ATESTADO

159727/2021

Atividade concluída

Número da ART: **152274** Tipo de ART: ART Registrada em: 14/03/2002 Baixada em: 26/04/2006
 Forma de registro: INICIAL Participação técnica: INDIVIDUAL
 Empresa contratada: **CONSTRUTORA ACTA LTDA**

Contratante: **CINEP** CPF/CNPJ: **09.123.027/0001-46**
 Endereço do contratante: R. FELICIANO CIRNE, 50 Nº:
 Complemento: Bairro: JAGUARIBE
 Cidade: JOAO PESSOA UF: PB CEP:
 Contrato: 0 Celebrado em:
 Valor do contrato: R\$ 192.198,58 Tipo de contratante: Pessoa Jurídica
 Ação institucional: Outros
 Endereço da obra/serviço: SEM DEFINIÇÃO R. PROJETADA, S/N Nº: 0
 Complemento: Bairro: SEDE DO MUNICIPIO
 Cidade: ARARUNA UF: PB CEP:
 Data de início: Conclusão efetiva:
 Finalidade: SEM DEFINIÇÃO
 Proprietário: CINEP CPF/CNPJ: 09.123.027/0001-46
 Atividade Técnica: 1 - **ATUACAO #A0199 - SERVICOS AFINS E CORRELATOS EM EDIFICACOES 15 - EXECUÇÃO 1322 M2;**

Observações
 Fechamento de 03 galpoes industriais com area total de 1322,00m2

Número da ART: **08100000013560002215** Tipo de ART: ART Registrada em: 24/11/2005 Baixada em: 24/11/2005
 Forma de registro: INICIAL Participação técnica: INDIVIDUAL
 Empresa contratada: **CONSTRUTORA SOERCEL LTDA**

Contratante: **SUPLAN** CPF/CNPJ: **09.125.444/0001-28**
 Endereço do contratante: AV. FELICIANO CIRNE, 326 Nº:
 Complemento: Bairro: JAGUARIBE
 Cidade: JOAO PESSOA UF: PB CEP:
 Contrato: 0 Celebrado em:
 Valor do contrato: R\$ 97.655,29 Tipo de contratante: Pessoa Jurídica
 Ação institucional: Outros
 Endereço da obra/serviço: SEM DEFINIÇÃO CENTRO DO MUNICIPIO Nº: 0
 Complemento: Bairro: CENTRO
 Cidade: ITATUBA UF: PB CEP: 58378000
 Data de início: Conclusão efetiva:
 Finalidade: SEM DEFINIÇÃO
 Proprietário: SUPLAN CPF/CNPJ: 09.125.444/0001-28
 Atividade Técnica:

Observações
 Execucao dos servicos de drenagem urbana na cidade de Itatuba/PB.

Informações Complementares

32





Certidão de Acervo Técnico - CAT
Resolução Nº 1025 de 30 de Outubro de 2009
Conselho Regional de Engenharia e Agronomia da Paraíba

CREA-PB

CAT COM REGISTRO DE ATESTADO

159727/2021

Atividade concluída

CERTIFICAMOS, finalmente, que se encontra vinculado à presente Certidão de Acervo Técnico – CAT, o atestado contendo 54 folha(s), expedido pelo contratante da obra/serviço, a quem cabe a responsabilidade pela veracidade e exatidão das informações nele constantes.

Certidão de Acervo Técnico nº 159727/2021
08/02/2021, 12:45
1dZ61

A Certidão de Acervo Técnico (CAT) à qual o atestado está vinculado constituirá prova da capacidade técnico-profissional da pessoa jurídica somente se o responsável técnico indicado estiver na Certidão de Registro e Quitação (CRQ) apresentada.

Certificamos que se encontra vinculado à presente CAT o atestado apresentado em cumprimento à Lei nº 8.666/93, expedido pela pessoa jurídica contratante/proprietário, a quem cabe a responsabilidade pela veracidade e exatidão das informações nele constantes. É de responsabilidade deste Conselho a verificação da atividade profissional em conformidade com a Lei nº 5.194/66 e Resoluções do Conselho Federal de Engenharia e Agronomia - CONFEA

Esta certidão perderá a validade, caso ocorra qualquer alteração posterior dos elementos cadastrais nela contidos.

A autenticidade desta Certidão pode ser verificada em: <http://crea-pb.sitac.com.br/publico/>, com a chave: 1dZ61

38



ATESTADO DE CAPACIDADE TÉCNICA

Atesto para os fins que se façam necessários que a **CONSTRUTORA SOERCEL LTDA**, realizou os serviços do Contrato PJU Nº 129/04, referente as obras de **DRENAGEM URBANA NO MUNICÍPIO DE ITATUBA-PB**, tendo como responsável técnico o Engº Civil **JOSÉ VICENTE NETO**, CREA 1356 D/ES, visto 2597/PB, de acordo com as exigências da SUPLAN e com o descrito abaixo:

ÍTEM	DISCRIMINAÇÃO	UND.	QUANT.
PRELIMINARES			
1	Limpeza e raspagem do terreno	m²	3.701,87
2	Locação e nivelamento da obra	m	473,50
3	Escavação e carga de material 1ª cat. (CBR>15%) com transporte em caminhão basculante até 5km, em empréstimo	m³	371,26
4	Compactação de aterro a 100%PN	m³	459,56
5	Regularização de sub-leito com escarificação, homogeneização e compactação a 100% PN, com espessura de 20cm	m²	3.267,81
6	Bota fora até 2km (escavação, carga e transporte de mat. 1ª categoria)	m³	557,90
PAVIMENTAÇÃO			
7	Meio fio granítico rejuntado com argamassa 1:3 (cimento e areia)	m	955,56
8	Revestimento em paralelepípedo, inclusive colchão de areia, rejuntado no traço 1:3 (cimento e areia)	m²	3.267,81

Este documento encontra-se registrado no Conselho Regional de Engenharia e Agronomia da Paraíba, vinculado à Certidão nº 159727/2021, emitida em 08/02/2021

Este item cujo teor é de responsabilidade do emitente faz parte da Certidão de Aproveitamento Técnico nº 411/2007, emitida em 21/10/10, excluindo-se o(s) item(s) que não seja(m) da competência do profissional cujo nome consta no texto.

João Pessoa, 14 de Março de 2021

Marcos Vinícius

Engº Civil Mº Luiz Damasceno Mafra Cajó
RNF 1503023993 - Mat. 1427

Rua Feliciano Cirne, 326 - Jaguaribe
CEP: 58.015-270 - João Pessoa - PB.
Tel: 3218-5300 - Fax: 3218-5371
www.paraiba.pb.gov.br

Certidão nº 159727/2021
12/02/2021, 10:04
Chave de Impressão: 26CB9

O documento neste ato registrado foi emitido em 08/02/2021 e contém 6 folhas





ITEM	DISCRIMINAÇÃO	UND.	QUANT.
DRENAGEM			
9	Pintura de meio-fio à cal (2 demãos)	m ²	244,43

João Pessoa, 24 de setembro de 2007

[Signature]
SUPLAN
Fernando Antonio Dias
Eng. Civil - CREAB 994 - 10ª Região
Diretor Técnico

[Signature]
SUPLAN
Renildo ...
Ch. de ...
...

Este documento encontra-se registrado no Conselho Regional de Engenharia e Agronomia da Paraíba, vinculado à Certidão nº 159727/2021, emitida em 08/02/2021



Este documento cujo teor é de responsabilidade do emitente faz parte da Certidão de Acervo Técnico nº 47112007, emitida em 01/10/10 excluindo-se o (s) item (s) que não se(a)m da competência do profissional cujo nome consta no texto

João Pessoa, 14 de NOVEMBRO de 2007

[Signature]
Eng.º Civil M.º Inêz Damasceno Matia Cajú
RNP 1500802999 - Mat. 142-2

Rua Feliciano Cirne, 326 - Jaguaribe
CEP: 58.015-270 - João Pessoa - PB.
Tel: 3218-5300 - Fax: 3218-5371
www.paraiba.pb.gov.br

Certidão nº 159727/2021
12/02/2021, 10:04
Chave de Impressão: 26CB9

O documento neste ato registrado foi emitido em 08/02/2021 e contém 6 folhas



40



SERVIÇO PÚBLICO FEDERAL
CONSELHO REGIONAL DE ENGENHARIA E AGRONOMIA DA PARAÍBA CREA-PB

CERTIDÃO Nº 0057/2020

CERTIFICAMOS, para os fins que forem devidos, tendo em vista o que consta na petição protocolada sob o nº. 1130237/2020, datada de 04/09/2020, formalizada pela pessoa jurídica HAYA CONSTRUTORA EIRELI, inscrita no CNPJ 37.628.430/0001-62, que o Acervo Técnico da referida pessoa jurídica é representado pelo Acervo Técnico do profissional que integra o seu quadro técnico, conforme dispões a Resolução nº. 1025/2009 do CONFEA. E, nada mais constando, eu Eng.ª Civil MARIA INÊZ DAMASCENO MAFRA CAJÚ, CREA: 1500802999, servidora deste Conselho, Mat.: 142, digitei a presente certidão, que vai por mim assinada e pelo Técnico em Edificações DARCIVAL DE OLIVEIRA SILVA, CFT: 1601860331, servidor deste Conselho, Mat.: 104.

João Pessoa/PB, 16 de setembro de 2020

CONSELHO REGIONAL DE ENGENHARIA
E AGRONOMIA - CREA/PB

Téc. em Edificações Darcival de Oliveira Silva
CFT 160186033-1 - Sub-gerente de Registros

CONSELHO REGIONAL DE ENGENHARIA
E AGRONOMIA - CREA / PB

Eng.ª Maria Inez Damasceno Mafra Cajú
CREA 1500802999 - Gerente de Registros



Conselho Regional de Engenharia e Agronomia da Paraíba
INFORMAÇÕES DO PROTOCOLO

Protocolo
Nº 1130237/2020



Interessado (1)

Nome / Razão Social: Registro:
 Endereço:

Informações do Protocolo

Assunto:
 Emissão: Cadastro: Situação:
 Descrição:

Declarações

Documentos

Tipo	Data	Observação
ANEXO	04/09/2020	CERTIDÃO TIPO OUTRAS

Movimentos

Passo	Nome do usuário	Data Envio	Ação	Origem	Destino
1		04/09/2020 00:00:00	Envio	SERVICOS - AMBIENTE PROFISSIONAL/EMPRESA	GREG - GERÊNCIA DE REGISTROS

Relato do Conselheiro

Reunão	Data Do Relato	Conselheiro	Descrição

Protocolos Vinculados

Número/Ano	Assunto

Documento(s) de Fiscalização vinculado(s) ao Protocolo

Número/Ano	Número Anterior	Tipo do D. de Fiscalização	Descrição

Denúncia(s) vinculado(s) ao Protocolo

Número	Tipo de Denúncia	Descrição



Conselho Regional de Engenharia, Arquitetura e Agronomia
CREA - E.S.

PROCESSO Nº : 03423/83

CERTIDÃO Nº : 00167/83 - ACERVO TÉCNICO



CREA

CERTIFICAMOS, de ordem do Senhor Presidente do CONSELHO REGIONAL DE ENGENHARIA, ARQUITETURA E AGRONOMIA DO ESPÍRITO SANTO, conforme requerimento protocolado sob o nº 03423/83, e de acordo com a Declaração fornecida pelo INDCOOP-ES - Instituto de Orientação às Cooperativas Habitacionais no Espírito Santo, datado de 25/08/83, que o Engenheiro Civil JOSÉ VICENTE NETO, carteira nº 1.356-D-ES, participou como funcionário do Instituto durante o período de 15/02/78 à 06/07/83, onde exerceu a função de engenheiro no Setor de Fiscalização de Obras, tendo prestado os seguintes Serviços: 1- Participação na Fiscalização das Obras do Conjunto Habitacional Araçás de propriedade da COOPHABVILA, localizado no Município de Vila Velha-ES, constituído de 1.217 unidades (casas), urbanização e equipamento comunitário, num total de 56.435,55 m² de área de construção, num período de 18 meses o volume de serviços, conforme discriminação: CONSTRUÇÃO - Fundação em concreto ciclópico - 5.138,77 m³, Fundação em radier de concreto armado - 1.228,49 m², Fundação em estaca de madeira - 2.640,00 ml, Alvenaria em lajota de barro - 145.758,89 m², Super-estrutura em concreto armado - 3.499,35 m³, telhado em telha de fibro-cimento - 75.190,07 m², Revestimento Ext. e Int. e azulejo - 380.347,79 m², Piso cimentado c/participação em madeira e cerâmica - 55.173,61 m², Esquadria de madeira pintada a óleo - 8.871,30 m², Pintura interna e externa a cal - 425.555,39 m²; URBANIZAÇÃO - Urbanização em geral - 173.153,96 m², Pavimentação de ruas asfalto usinado e área asfáltica - 116.553,38 m², Pavimentação de calçadas em concreto - 56.600,58 m², Meio-fio em concreto - 24.510,95 ml, Rede Drenagem pluvial em manilha de concreto - 11.314,00 ml; EQUIPAMENTO COMUNITÁRIO - Área de equipamento comunitário - 20.231,72 m², Centro Comunitário - 201,27 m² de área de construção, Praça - 14.270,45 m², Quadras em Concreto - 1.760,00 m², Campo de Futebol



Conselho Regional de Engenharia, Arquitetura e Agronomia
CREA - E.S.

03423/93 - Pag - 02



CREA

gramado - 4.000,00 m², registrado através da ART nº 85896 em 21/09/83; 2 - Participação na Fiscalização das Obras do Conjunto Habitacional "Guaranhuns" de propriedade da COOPHABVILA, localizado no Município de Vila Velha-ES, constituído de 263 unidades (casas), urbanização e equipamento comunitário, num total de 12.122,79 m² de área de construção, num período de 04 meses de volume de serviços, conforme discriminação: URBANIZAÇÃO - Urbanização em geral - 43.392,80 m², Pavimentação de ruas em paralelepípedos e blocos de concreto - 32.973,34 m², Pavimentação de calçadas em concreto - 10.419,46 m², Meio-fio em concreto - 6.089,31 ml, Rede drenagem pluvial em manilha de concreto - 2.206,00 ml; EQUIPAMENTO COMUNITÁRIO - Área do equipamento comunitário - 3.012,30 m², Centro Comunitário - 152,30 m² de área de construção, praça - 1.980,00 m², Quadra em concreto - 880,00 m², registrado através da ART nº 85895 em 21/09/83; 3 - Participação na fiscalização das obras do Conjunto Habitacional "Novo Guaranhuns" de propriedade da COOPHABVILA, localizado no Município de Vila Velha-ES, constituído de 209 unidades (casas), urbanização e equipamento comunitário, num total de 9.482,79 m² de área de construção, num período de 18 meses e volume de serviços, conforme discriminação: CONSTRUÇÃO - Fundação em concreto ciclópico - 944,00 m², Alvenaria em lajota de barro - 31.735,00 m², Super-estrutura em concreto armado - 633,50 m³, Telhado em telha de fibro-cimento - 13.035,50 m², Revestimento Ext. e Int. e Azulejo - 80.957,50 m², Piso cimentado c/pavimentação em madeira e cerâmica - 9.014,50 m², Esquadria de madeira pintada a óleo - 1.635,50 m², Pintura interna e externa a cal - 78.684,00 m²; URBANIZAÇÃO - Urbanização em geral - 26.082,00 m², Pavimentação de ruas em paralelepípedos - 18.670,00 m², Pavimentação de calçadas em concreto - 7.412,00 m², Meio-Fio em concreto - 4.338,00 ml, Rede drenagem pluvial em manilha de con



Conselho Regional de Engenharia, Arquitetura e Agronomia
CREA - E.S.

03423/83 - Pag - 03



CREA

creto - 1.389,00 ml, Rede de esgoto sanitário em manilha de barro - 1.971 ml; EQUIPAMENTO COMUNITÁRIO - Área de equipamento comunitário - 1.980,00 m², Praça - 1.980,00 m², registrado através da ART nº 85894 em 21/09/83 ; 4 - Participação na fiscalização das obras do Conjunto Habitacional "Parque Coqueiral de Itaparica - 1ª etapa de propriedade da COOPHABSOL localizado na rodovia do Sol km 02 no Município de Vila Velha-ES, constituído de 1.040 unidades (apts), urbanização e equipamento comunitário, num total de 66.129,52 m², de área de construção, num período de 08 meses e volume de serviços, conforme discriminação: URBANIZAÇÃO - Urbanização em geral - 115.637,00 m², Pavimentação de ruas em asfalto usinado - 41.274,00 m², Pavimentação de calçadas em concreto - 39.148,00 m², Área de grama - 36.215,00 m², Meio-Fio em concreto -- 17.930,00 ml, Rede de distribuição de energia em PVC rígido - 5.877,00 ml, Rede de distribuição de iluminação internas em PVC rígido - 4.203,00 ml, Rede de telefonica em cimento amianto - 6.900,00 ml; registrado através da ART nº 85890 em 21/09/83; 5 - Participação na fiscalização das obras do conjunto Habitacional "Parque Coqueiral de Itaparica - 3ª. etapa" de propriedade da COOPHABITAPOÃ, localizado na Rodovia do Sol km 02 no Município de Vila Velha-ES, constituído de 496 unidades (apartamentos), urbanização e equipamento comunitário, num total de 31.025,28 m² de área de construção, num período de 12 meses e volume de serviços, conforme discriminação: CONSTRUÇÃO - Fundação em sapata de concreto armado - 848,00 m³, Super-estrutura em concreto armado - 5.170,00 m³, Alvenaria em lajota de barro - 60.388,00 m², registrado através da ART nº 85899 em 21/09/83; 6 - Participação na fiscalização das obras do Conjunto Habitacional "Aeroporto" de propriedade da COOPHAB-CI, localizado no Município de Cachoeiro de Itapemirim - ES, constituído de 191 unidades (casas), urbaniza

AP

P

HS



Conselho Regional de Engenharia, Arquitetura e Agronomia
CREA - E.S.

03423/83 - Pag - 04



CREA

ção e equipamento comunitário, num total de 8.793,18 m² de área de construção, num período de 18 meses e volume de serviços, conforme discriminação :
CONSTRUÇÃO - Fundação em concreto ciclópico - 805,53 m³, Super-estrutura em concreto armado - 586,03 m³, Alvenaria em lajota de barro - 25.306,00 m², Alvenaria em lajota de barro - 25.306,00 m², Telhado em telha de fibro-cimento - 11.619,00 m², Revestimento Ext. e Int. e Azulejo - 65.248,10 m², Piso cimentado c/pavimentação em madeira e cerâmica - 8.552,20 m², Esquadria de madeira pintada a óleo - 1.156,42 m², Pintura interna e externa a cal - 68.824,00 m²; URBANIZAÇÃO - Urbanização em geral - 26.332,15 m², Pavimentação de ruas em paralelepípedo - 15.788,00 m², Pavimentação de calçadas em concreto - 4.782,00 m², Meio-fio em concreto - 4.361,00 m¹, Área de grama - 5.752,15 m², Rede de drenagem pluvial em manilha de concreto - 2.776,00 m¹, Rede de esgoto sanitário em manilha de barro - 5.574,00 m¹, Rede de distribuição de água potável em PVC - 4.885,00 m¹, Rede de adução em C.A e FFF - 7.073,00 m¹, Tratamento de esgoto sanitário tanque INHOFF; EQUIPAMENTO COMUNITÁRIO - Área de equipamento comunitário - 5.032,53 m², Centro Comunitário ...93,78 m² de área de construção, Praça - 4.058,75 m², Quadra em concreto - 880,00 m²; registrado através da ART nº 85692 em 21/09/83; 7 - Participação na fiscalização de obras do Conjunto Habitacional "Cachoeira Grande de propriedade da COOPHAB-CI, localizado no Município de Cachoeiro de Itapemirim-ES, constituído de 128 (apartamentos), urbanização e equipamento comunitário, num total de 6.997,12 m² de área de construção, num período de 15 meses e volume de serviços, conforme discriminação: CONSTRUÇÃO - FUNDAÇÃO em sapata de concreto armado - 69,00 m³, Super-estrutura em concreto armado - 1.395,90 m³, Alvenaria em lajota de barro - 14.869,76 m², Telhado em telhas de fibro-cimento - 1.542,50 m², Revestimento Ex. e Int. e azulejo -



Conselho Regional de Engenharia, Arquitetura e Agronomia
CREA - E.S.

03423/83 - Pag - 05



CREA

39.449,56 m², Piso cimentado c/pavimentação em madeira e cerâmica - 6.699,70 m², Esquadria de Aluminio - 1.932,08 m², Pintura interna e externa a cal - 45.975,10 m²; URBANIZAÇÃO - Urbanização em geral - 6.512,00 m², Pavimentação de ruas em blocos de concreto - 2.015,00 m², Pavimentação de calçadas em concreto - 737,00 m², Área de grama - 3.760,00 m², Meio-fio em concreto - 810,00 ml, Rede drenagem pluvial em manilha de concreto - 770,00 ml, Rede de esgoto sanitário em manilha de barro - 415,00 ml, Rede de distribuição de água potável em PVC - 597,00 ml, Tratamento de esgoto sanitário filtro biológico anaeróbico; EQUIPAMENTO COMUNITÁRIO - Área do equipamento comunitário - 952,10 m², Centro Comunitário - 72,10 m² de área de construção, Quadra em concreto - 880,00 m², registrado através da ART nº 85898 em 21/09/83 8 - Participação na fiscalização de obras do Conjunto Habitacional " Jardim Laguna" de propriedade da COOPILINHARES, localizado no Município de Linhares-ES, constituído de 340 unidades (casas), urbanização e equipamento comunitário, num total de 18.110,46 m² de área de construção, num período de 08 meses e volume de serviços, conforme discriminação: URBANIZAÇÃO - Urbanização em geral - 45.958,80 m², Pavimentação de ruas em blocos de concreto - 36.946,80 m², Pavimentação de calçadas em concreto - 4.434,60 m², Área de grama - 4.577,40 m², Meio-Fio em concreto - 8.127,20 ml, Rede drenagem pluvial em manilha de concreto - 2.131,00 ml, Rede de esgoto sanitário em manilha de barro - 4.210,00 ml, Rede de distribuição de água potável em PVC - 5.652,00 ml, Tratamento de esgoto sanitário filtro Biológico Anaeróbico, registrado através da ART nº 85890 em 21/09/83; 9 - Participação na fiscalização de obras do Conjunto Habitacional "Calabouço" de propriedade de COOPHABTUBA, localizado no Município da Serra - ES, constituído de 1.288 unidades (casa), urbanização e equipamento comunitário, num total de 59.462,37



Conselho Regional de Engenharia, Arquitetura e Agronomia
CREA - E.S.

03423/83 - Pag - 06



CREA

m² de área de construção, num período de 12 meses e volume de serviços, conforme discriminação: URBANIZAÇÃO - Urbanização em geral - 183.053,00 m², Pavimentação de ruas em asfalto usinado, blocos de concreto e tratamento superficial duplo - 99.484,00 m², Pavimentação de calçadas em concreto - 52.100,00 m², Área de grama - 31.469,00 m², Meio-Fio em Concreto - 27.830,00 ml, Rede de drenagem pluvial em manilha de concreto - 9.661,00 ml, Rede de esgoto sanitário em manilha de barro - 15.570,00 ml, Sistema de Tratamento Esgoto Sanitário - Lagoa aerada e facultativa; EQUIPAMENTO COMUNITÁRIO - Creche - 204,47 m² de área de construção, registrado através da ART nº 85897 em 21/09/83; 10 - Participação na fiscalização de obras do Conjunto Habitacional "Granjas Novas" de propriedade da COOPSINDI, localizado no Município da Serra-ES, constituído de 3.112 unidades (casas), urbanização e equipamento comunitário, num total de 146.670,68 m², de área de construção, num período de 10 meses e volume de serviços, conforme discriminação: CONSTRUÇÃO Fundação em bloco de concreto - 44.081,00 m², Alvenaria em bloco de concreto - 96.882,00 m², Super-estrutura em concreto armado - 1.751,10 m³, Telhado em telha de fibro-cimento - 44.577,15 m², Revestimento externo e azulejo 64.161,82 m²; URBANIZAÇÃO - Urbanização em geral - 266.352,00 m², Pavimentação de ruas em asfalto usinado - 27.000,00 m², Pavimentação de calçadas em concreto - 5.000,00 m², Meio-fio em concreto - 13.600,00 ml, Rede drenagem pluvial em manilha de concreto - 2.500,00 ml, Rede esgoto sanitário em manilha de barro - 18.000,00 ml, Rede de distribuição de água potável em PVC - 18.000,00 ml, registrada através da ART nº 85900 em 21/09/83. E, nada mais tendo sido pedido, eu, Marcia Guimarães Barcellos, funcionária do Órgão, datilografei a presente Certidão, que vai por mim datada e assinada e devidamente visada pelo Diretor Geral de Secretaria deste Conselho.

Marcia Guimarães Barcellos

... 48



Conselho Regional de Engenharia, Arquitetura e Agronomia
CREA - E.S.

03423/83 - Pag - 07



CREA

damente visada pelo Diretor Geral de Secretaria deste Conselho.

Esta Certidão é para fins Curriculares, cadastramento junto aos Órgãos Fe-
 deral, Estadual e Municipal.

[Handwritten Signature]
 Diretor Geral de Secretaria

Vitória, 13 de outubro de 1983.

[Handwritten Signature]
 Carlos Guimarães Barcellos

[Handwritten marks]

45

PLANILHA DE QUANTITATIVOS E PREÇOS

Pavimentação e Drenagem do Estacionamento do Galpão da São Paulo Albergarias S A

DATA: Outubro/2001

GOVERNO DO ESTADO DA PARAÍBA
SECRETARIA DA INDÚSTRIA, COMÉRCIO
E TECNOLOGIA

DESA

LCCAL:
FIRMA

COMPANHIA DE DESENVOLVIMENTO DA PARAÍBA

ITENS	DISCRIMINAÇÃO	UNID.	QUAN.	UNITARIO	CUSTO EM R\$		TOTAL	PARCIAL
					UNITARIO POR EXTENSO	TOTAL		
3.0	SERVICOS PRELIMINARES							
3.1	Despesas Legais, Licenças e Taxas	vb	1,00	300,00		300,00	300,00	300,00
3.0	SERVICOS DE TERRAPLENAGEM							
3.1	Escavação, carga e transporte de material de 1ª categoria, corre 1	m³	20,24	3,85		73,88	73,88	554,23
3.2	Regularização do sub-leito, inclusive escavação, carga e transporte com compactação	m³	209,08	0,48		580,34	580,34	
3.0	SERVICOS DE PAVIMENTAÇÃO							
3.1	Fornecimento e Assentamento de meio-fio em bloco a granito triturado, com argamassa de cimento e areia no tipo 1-3	m	127,20	9,16		1.165,12	23.391,97	
3.2	Fornecimento e Assentamento de paralelepípedos, sobre base de areia, finalizada com argamassa de cimento e areia no tipo 1-3	m²	1.122,00	16,31		18.305,82		
4.0	SERVICOS DE DRENAGEM							
4.1	Locação e nivelamento de valas	m	120,00	1,50		180,00	5.204,03	
4.2	Escavação manual em material de 1ª categoria de vala	m³	26,50	11,16		295,74		
4.3	Vala em alvenaria 1,40 x 30 x 1,00 revestida com argamassa de cimento e areia	m	120,00	36,46		4.375,20		
4.4	Caixa coletora de passagem 60 x 60 cm	un	6,00	48,87		293,22		
5.0	DIVERSOS							
5.1	Limpeza Geral para entrega da Obra	vb	1,00	300,00		300,00	300,00	300,00
					TOTAL GERAL	R\$	29.850,23	

Este documento cujo teor é de responsabilidade do emittente faz parte da Certidão de Aprove Técnico nº 017/2008 emitida em 31/01/08 excluindo-se o (s) item(ns) que não seja(m) da competência do profissional cujo nome consta no texto.
João Pessoa, 23 de Junho de 2008
Márcio José de Araújo

Engº Civil Márcio José de Araújo
RNP 1500802988 - Mat. 142-2

CREA - Cia. de Desenvolvimento da Paraíba
Robson Valério Ribeiro
Chefe da Divisão de Programação
CREA 3934-0

Este documento encontra-se registrado no Conselho Regional de Engenharia e Agronomia da Paraíba, vinculado à Certidão nº 159727/2021, emitida em 08/02/2021

Certidão nº 159727/2021
12/02/2021, 10:04

Chave de Impressão: 26C8B9

O documento neste ato registrado foi emitido em 08/02/2021 e contém 6 folhas



Este documento encontra-se registrado no Conselho Regional de Engenharia e Agronomia da Paraíba, vinculado à Certidão nº 159727/2021, emitida em 08/02/2021



50



Companhia de Desenvolvimento da Paraíba

Declaração

Declaramos para fins de acervo técnico junto a outros órgãos que a firma **Construtora Acta Ltda**, executou para a CINEP, sob a responsabilidade técnica do Engenheiro Civil, José Vicente Neto, CREA Nº 1356-D/ES e ART nº 161724, executou os serviços do acesso externo e estacionamento interno da empresa São Paulo Alpargatas S. A., localizada no Município de Araruna/PB, conforme cópia do Contrato nº 051/2002 de 14 de agosto de 2002 e da planilha de serviços da obra apenso. Ressaltamos que os mesmos foram executados de acordo com as especificações técnicas da obra.

João Pessoa, 03 outubro de 2007.

José Nicácio de Medeiros
Gerência Executiva.

Guilherme Henrique Ribeiro
Diretor de Operações



Este documento cujo teor é de responsabilidade do emitente faz parte da Certidão de Acervo Técnico nº 017/2008, emitida em 23/10/08 excluindo-se o (s) item(ns) que não seja(m) da competência do profissional cujo nome consta no texto.

João Pessoa, 23 de Outubro de 2008

Maria Inês Damasceno Mafra Cajú

Engª Civil Mª Inês Damasceno Mafra Cajú
RNP 1500802999 - Mat. 142-2

Este documento encontra-se registrado no Conselho Regional de Engenharia e Agronomia da Paraíba, vinculado à Certidão nº 159727/2021, emitida em 08/02/2021



Certidão nº 159727/2021
12/02/2021, 10:04

Chave de Impressão: 26CB9

O documento neste ato registrado foi emitido em 08/02/2021 e contém 6 folhas



HAYA CONSTRUTORA EIRELI

CNPJ: 37.628.430/0001-62

INSCRIÇÃO ESTADUAL: ISENTO

INSCRIÇÃO MUNICIPAL: 3511

DECLARAÇÃO DE CONHECIMENTO DOS PROJETOS

PREFEITURA MUNICIPAL DE LIVRAMENTO

TOMADA DE PREÇOS Nº 001/2021

OBJETO: CONTRATAÇÃO DE EMPRESA ESPECIALIZADA PARA PRESTAR SERVIÇOS DE ENGENHARIA NA PAVIMENTAÇÃO EM PARALELEPÍEDO DE 04 (QUATRO) VIAS URBANAS (RUA HELENA BARBOSA DA SILVA, RUA EROTILDES MARIA DE BRITO, RUA SEVERINA JOSEFA DA CONCEIÇÃO, RUA OTACÍLIO NUNES DA NÓBREGA) TODAS LOCALIZADAS NA ZONA URBANA DE LIVRAMENTO-PB

HAYA CONSTRUTORA EIRELI, CNPJ nº 37.628.430/0001-62 Sediada à Rua Cecílio Abrantes, N. 42, Anexo A, Aparecida – PB, CEP: 58823-000 por intermédio de seu representante legal o(a) Sr(a): **MARCIO LACERDA MARTINS DE OLIVEIRA**, brasileiro, casado, portador(a) da CNH 01726950293, Carteira de Identidade n.º 2.516.949 SSP/PB 2ª Via e do CPF n.º 011.075.634-70, com endereço na Avenida Amazonas, n.º 1300, Ap. 1402, Universitários, Caruaru-PE, representado por seu procurador, o Sr. **JOSÉ VICENTE NETO**, brasileiro, divorciado, portador do RG n.º 149277 SSP/PB e do CPF n.º 072.521.374-49, com endereço na Rua Cecílio Abrantes, n.º 42, Centro, Aparecida-PB, **DECLARA**, para os fins de prova junto a Comissão Permanente de Licitação, que tomei conhecimento de todos os detalhes constantes dos projetos de arquitetura e complementares da Obra e/ou Serviço.

Aparecida – PB 29/07/2021

HAYA CONSTRUTORA

Engº Civil José Vicente Neto
CREA/PB 0805110987
RESPONSÁVEL TÉCNICO

HAYA CONSTRUTORA EIRELI

CNPJ: 37.628.430/0001-62

INSCRIÇÃO ESTADUAL: ISENTO

INSCRIÇÃO MUNICIPAL: 3511

DECLARAÇÃO DE RETIRADA DE EDITAL

PREFEITURA MUNICIPAL DE LIVRAMENTO

TOMADA DE PREÇOS Nº 001/2021

OBJETO: CONTRATAÇÃO DE EMPRESA ESPECIALIZADA PARA PRESTAR SERVIÇOS DE ENGENHARIA NA PAVIMENTAÇÃO EM PARALELEPÍPEDO DE 04 (QUATRO) VIAS URBANAS (RUA HELENA BARBOSA DA SILVA, RUA EROTILDES MARIA DE BRITO, RUA SEVERINA JOSEFA DA CONCEIÇÃO, RUA OTACÍLIO NUNES DA NÓBREGA) TODAS LOCALIZADAS NA ZONA URBANA DE LIVRAMENTO-PB

HAYA CONSTRUTORA EIRELI, CNPJ nº 37.628.430/0001-62 Sediada à Rua Cecilio Abrantes, N. 42, Anexo A, Aparecida – PB, CEP: 58823-000 por intermédio de seu representante legal o(a) Sr(a): **MARCIO LACERDA MARTINS DE OLIVEIRA**, brasileiro, casado, portador(a) da CNH 01726950293, Carteira de Identidade n.º 2.516.949 SSP/PB 2ª Via e do CPF n.º 011.075.634-70, com endereço na Avenida Amazonas, n.º 1300, Ap. 1402, Universitários, Caruaru-PE, representado por seu procurador, o Sr. **JOSÉ VICENTE NETO**, brasileiro, divorciado, portador do RG n.º 149277 SSP/PB e do CPF n.º 072.521.374-49, com endereço na Rua Cecílio Abrantes, n.º 42, Centro, Aparecida-PB, **DECLARA** haver retirado o edital referente ao processo acima citado bem como todos os elementos necessários a participação nesta licitação, e que tomamos conhecimento das condições e exigências da mesma.

Aparecida – PB 29/07/2021

HAYA CONSTRUTORA

Engº Civil José Vicente Neto
CREA/PB 0805110987
RESPONSÁVEL TÉCNICO

TERMO DE ABERTURA

Contêm o presente livro 8 paginas, eletronicamente numeradas de 1 a 8 em uma via, todas elas já escrituradas e servirá como Livro Diário nº 001, referente ao período 07/07/2020 a 31/12/2020, com encerramento do exercício social em 31/12/2020 da firma HAYA CONSTRUTORA EIRELI, estabelecida no(a) RUA CECILIO ABRANTES, nº 42 ANEXO A, bairro CENTRO, CEP 58823-000, cidade Aparecida, estado PB inscrita no C.N.P.J. 37.628.430/0001-62 e registrada no(a) 06/07/2020 sob o nº 25600116876 por despacho de 06/07/2020.

Aparecida-PB, 6 de Julho de 2020

LUIS CARLOS LUNGUINHO DE MORAIS



Luiz Carlos L. de Moraes
CONTADOR
CRC/PB 012894/O-1
CPF: 183.900.724-43

MARCIO LACERDA MARTINS DE OLIVEIRA
SOCIO ADMINISTRADOR
071.234.024-70



Livro Diário Nº. 1

Empresa: HAYA CONSTRUTORA EIRELI - CNPJ: 37.628.430/0001-62

Pág.: 2 de 8

Período: 06/07/2020 a 31/12/2020

ADMIN

Endereço: R RUA CECILIO ABRANTES, Complemento: ANEXO A, N.º: 42, Bairro: CENTRO, Cidade: Aparecida, Estado: PB, CEP: 58823000, Telefone: (81) 990166338

Data	Conta	Histórico	Estab	Centro	Chave	Débito	Crédito	
06/07/2020	2.07.01.01.01.0002	(-) Capital a Integralizar de Domiciliados e Resid no País Ref. Balanço de abertura	0001	001	65686	300.000,00		
06/07/2020	2.07.01.01.01.0001	Capital Subscrito de Domiciliados e Residentes no País Ref. Balanço de abertura	0001	001	65686		300.000,00	
06/07/2020	1.01.01.01.01.0001	- Caixa Ref. Balanço de abertura	0001	001	65687	300.000,00		
06/07/2020	2.07.01.01.01.0002	(-) Capital a Integralizar de Domiciliados e Resid no País Ref. Balanço de abertura	0001	001	65687		300.000,00	
						Totais do dia 06:	600.000,00	600.000,00
						Totais do mês de Junho:	600.000,00	600.000,00
30/08/2020	3.01.01.07.01.0068	- Assessoria Contábil Pg.assessoria contabil ref. 08/2020	0001	001	68311	300,00		
30/08/2020	1.01.01.01.01.0001	- Caixa Pg.assessoria contabil ref. 08/2020	0001	001	68311		300,00	
30/08/2020	3.01.01.07.01.0024	- Aluguéis Pg.alugueis ref. 08/2020	0001	001	68316	300,00		
30/08/2020	1.01.01.01.01.0001	- Caixa Pg.alugueis ref. 08/2020	0001	001	68316		300,00	
						Totais do dia 30:	600,00	600,00
31/08/2020	3.01.01.07.01.0072	- Internet Pg.internet ref. 08/2020	0001	001	68321	65,00		
31/08/2020	1.01.01.01.01.0001	- Caixa Pg.internet ref. 08/2020	0001	001	68321		65,00	
						Totais do dia 31:	65,00	65,00
						Totais do mês de Agosto:	665,00	665,00
30/09/2020	3.01.01.07.01.0068	- Assessoria Contábil Pg.assessoria contabil ref. 09/2020	0001	001	68312	300,00		
30/09/2020	1.01.01.01.01.0001	- Caixa Pg.assessoria contabil ref. 09/2020	0001	001	68312		300,00	
30/09/2020	3.01.01.07.01.0024	- Aluguéis Pg.alugueis ref. 09/2020	0001	001	68317	300,00		
30/09/2020	1.01.01.01.01.0001	- Caixa Pg.alugueis ref. 09/2020	0001	001	68317		300,00	
30/09/2020	3.01.01.07.01.0072	- Internet Pg.internet ref. 09/2020	0001	001	68322	65,00		
30/09/2020	1.01.01.01.01.0001	- Caixa Pg.internet ref. 09/2020	0001	001	68322		65,00	
						Totais do dia 30:	665,00	665,00
						Totais do mês de Setembro:	665,00	665,00
30/10/2020	3.01.01.07.01.0068	- Assessoria Contábil Pg.assessoria contabil ref. 10/2020	0001	001	68313	300,00		
30/10/2020	1.01.01.01.01.0001	- Caixa Pg.assessoria contabil ref. 10/2020	0001	001	68313		300,00	
30/10/2020	3.01.01.07.01.0024	- Aluguéis Pg.alugueis ref. 10/2020	0001	001	68318	300,00		
30/10/2020	1.01.01.01.01.0001	- Caixa Pg.alugueis ref. 10/2020	0001	001	68318		300,00	
						Totais do dia 30:	600,00	600,00
31/10/2020	3.01.01.07.01.0072	- Internet Pg.internet ref. 10/2020	0001	001	68323	65,00		
31/10/2020	1.01.01.01.01.0001	- Caixa Pg.internet ref. 10/2020	0001	001	68323		65,00	
						Totais do dia 31:	65,00	65,00
						Totais do mês de Outubro:	665,00	665,00

Livro Diário N.º 1

Empresa: HAYA CONSTRUTORA EIRELI - CNPJ: 37.628.430/0001-62

Pág.: 3 de 8

Período: 06/07/2020 a 31/12/2020

ADMIN

Endereço: R RUA CECILIO ABRANTES, Complemento: ANEXO A, N.º 42, Bairro: CENTRO, Cidade: Aparecida, Estado: PB, CEP: 58823000, Telefone: (81) 990168338

Data	Conta	Histórico	Estab	Centro	Chave	Débito	Crédito
30/11/2020	3.01.01.07.01.0068	- Assessoria Contábil Pg.assessoria contabil ref. 11/2020	0001	001	68314	300,00	
30/11/2020	1.01.01.01.01.0001	- Caixa Pg.assessoria contabil ref. 11/2020	0001	001	68314		300,00
30/11/2020	3.01.01.07.01.0024	- Aluguéis Pg.alugueis ref. 11/2020	0001	001	68319	300,00	
30/11/2020	1.01.01.01.01.0001	- Caixa Pg.alugueis ref. 11/2020	0001	001	68319		300,00
30/11/2020	3.01.01.07.01.0072	- Internet Pg.internet ref. 11/2020	0001	001	68324	65,00	
30/11/2020	1.01.01.01.01.0001	- Caixa Pg.internet ref. 11/2020	0001	001	68324		65,00
Totais do dia 30:						<u>665,00</u>	<u>665,00</u>
Totais do mês de Novembro:						<u>665,00</u>	<u>665,00</u>
30/12/2020	3.01.01.07.01.0068	- Assessoria Contábil Pg.assessoria contabil ref. 12/2020	0001	001	68315	300,00	
30/12/2020	1.01.01.01.01.0001	- Caixa Pg.assessoria contabil ref. 12/2020	0001	001	68315		300,00
30/12/2020	3.01.01.07.01.0024	- Aluguéis Pg.alugueis ref. 12/2020	0001	001	68320	300,00	
30/12/2020	1.01.01.01.01.0001	- Caixa Pg.alugueis ref. 12/2020	0001	001	68320		300,00
Totais do dia 30:						<u>600,00</u>	<u>600,00</u>
31/12/2020	3.01.01.07.01.0072	- Internet Pg.internet ref. 12/2020	0001	001	68325	65,00	
31/12/2020	1.01.01.01.01.0001	- Caixa Pg.internet ref. 12/2020	0001	001	68325		65,00
31/12/2020	2.07.07.01.02.0002	- Prejuízos do Período Vr.encerramento do exercicio 2020	0001	001	68326	3.325,00	
31/12/2020	6.01	- Apuração do Exercício Vr.encerramento do exercicio 2020	0001	001	68326	325,00	
31/12/2020	6.01	- Apuração do Exercício Vr.encerramento do exercicio 2020	0001	001	68326	1.500,00	
31/12/2020	6.01	- Apuração do Exercício Vr.encerramento do exercicio 2020	0001	001	68326	1.500,00	
31/12/2020	3.01.01.07.01.0024	- Aluguéis Vr.encerramento do exercicio 2020	0001	001	68326		1.500,00
31/12/2020	3.01.01.07.01.0068	- Assessoria Contábil Vr.encerramento do exercicio 2020	0001	001	68326		1.500,00
31/12/2020	3.01.01.07.01.0072	- Internet Vr.encerramento do exercicio 2020	0001	001	68326		1.500,00
31/12/2020	6.01	- Apuração do Exercício Vr.encerramento do exercicio 2020	0001	001	68326		325,00
Totais do dia 31:						<u>6.715,00</u>	<u>6.715,00</u>
Totais do mês de Dezembro:						<u>7.315,00</u>	<u>7.315,00</u>

56

Balço Patrimonial

Empresa: HAYA CONSTRUTORA EIRELI - CNPJ: 37.628.430/0001-62

Pag: 4 de 8
ADMIN

Endereço: R RUA CECILIO ABRANTES, Complemento: ANEXO A, N.º 42,
Bairro: CENTRO, Cidade: Aparecida, Estado: PB, CEP: 56523000, Telefone: (81) 990166338
NIRE: 25600116876 - Data: 06/07/2020

Conta	Descrição	31/12/2020
1	*** Ativo ***	
1.01	Ativo Circulante	296.675,00 D
1.01.01	Caixa e equivalente de caixa	296.675,00 D
1.01.01.01	Numerários em Espécie	296.675,00 D
1.01.01.01.01	Caixa Geral	296.675,00 D
1.01.01.01.01.0001	Caixa	296.675,00 D

Data de Encerramento: 31/12/2020

Valor de Ativo e Passivo: R\$ 296.675,00 (Duzentos e Noventa e Seis Mil Seiscentos e Setenta e Cinco Reais).

Aparecida-PB, 31 de Dezembro de 2020

Luiz Carlos L. de Moraes
 LUIZ CARLOS LINS GUINHO DE MORAIS
 CONTADOR
 103.900.724-43
 CRC - PB 012894/O-1

Marcio Lacerda Martins de Oliveira
 MARCIO LACERDA MARTINS DE OLIVEIRA
 SOCIO ADMINISTRADOR
 911.075.834-70

Luiz Carlos L. de Moraes
 CONTADOR
 CRC/PB 012894/O-1
 CPF- 103.900.724-43

[Handwritten signature]

Continua...

Balanco Patrimonial

Empresa: HAYA CONSTRUTORA EIRELI - CNPJ: 07.625.430/0001-62

Pag: 5 de 8
ADMIN

Endereço: R RJA CECILIO ABRANTES, Complemento: ANEXO A, Nº: 42
Bairro: CENTRO, Cidade: Aparecida, Estado: PB, CEP: 58823000, Telefone: (81) 990166338
NIRE: 25600116876 - Data: 05/07/2020

Conta	Descrição	31/12/2020
2	*** Passivo ***	
2.07	Patrimônio Líquido	296.675,00 C
2.07.01	Capital Realizado	296.675,00 C
2.07.01.01	Capital Social	300.000,00 C
2.07.01.01.01	Capital Social de Domiciliados e Residentes no País	300.000,00 C
2.07.01.01.01.0001	Capital Subscrito de Domiciliados e Residentes no País	300.000,00 C
2.07.07	Outras Contas	300.000,00 C
2.07.07.01	Outras Contas	3.325,00 D
2.07.07.01.02	(-) Prejuízos Acumulados	3.325,00 D
2.07.07.01.02.0002	Prejuízos do Período	3.325,00 D

Data de Encerramento: 31/12/2020

Valor de Ativo e Passivo: R\$ 296.675,00 (Duzentos e Noventa e Seis Mil Seiscentos e Setenta e Cinco Reais).

Aparecida-PB, 31 de Dezembro de 2020

LUIZ CARLOS LUNGUINHO DE MORAIS
CONTADOR
103.900.724-43
CRC - PB 012894/O-1

MARCIO LACERDA MARTINS DE OLIVEIRA
SOCIO ADMINISTRADOR
011.075.634-70

Luiz Carlos L. de Moraes
CONTADOR
CRC/PB 012894/O-1
CPF: 103.900.724-43

Demonstração do Resultado do Exercício

Empresa: HAYA CONSTRUTORA EIRELI - CNPJ: 37.628.430/0001-82
 NIRE: 25600116878 - Data: 06/07/2020

Pag. 6 de 8
 ADMIN

Estabelecimento: 001 - HAYA CONSTRUTORA EIRELI, Centros de Resultado: 001 - Geral
 Endereço: R. RUA CECILIO ABRANTES, Complemento: ANEXO A, N.º: 42,
 Bairro: CENTRO, Cidade: Aparecida, Estado: PB, CEP: 58823000, Telefone: (81) 990166338

Conta	Descrição	06/07/2020 a 31/12/2020
(-) 070	Despesas Operacionais	1.500,00
070.02	Despesas Administrativas	1.500,00
3.01.01.02.01.0058	Assessoria Contábil	1.500,00
(-) 150	Res. Antes Imp.Renda e Contrib. Social	(1.500,00)
(-) 180	Res. Antes das Participações e Contrib.	(1.500,00)
(-) 200	Resultado Líquido do Exercício	(1.500,00)

Aparecida-PB, 31 de Dezembro de 2020

LUIZ CARLOS LINO JUNHO DE MORAIS
 CONTADOR
 163.900.724-43

 CRC - PB 012894/O-1

MARCIO LACERDA MARTINS DE OLIVEIRA
 SOCIO ADMINISTRADOR
 011.075.634-10

Luiz Carlos L. de Moraes
 CONTADOR
 CRC/PB 012894/O-1
 CPF: 163.900.724-43

Notas Explicativas das Demonstrações Contábeis em 31/12/2020

Empresa HAYA CONSTRUTORA SIRELI - CNPJ 37.629.430/0001-82
NIRE 25000118576 - Data: 08/07/2020

Pag. 7 de 8
ADMIN

Nota 1 - Contexto Operacional

A empresa HAYA CONSTRUTORA SIRELI é uma sociedade limitada, de capital fechado, inscrita no CNPJ nº 37.629.430/0001-82, com sede em Rua Manoel de Araújo, nº 100, Bairro de São José, Cidade de São José do Bonfim, Estado de Pernambuco. Possui 01 (uma) unidade operacional em São José do Bonfim, Pernambuco.

Nota 2 - Base de Preparação e Apresentação das Demonstrações Financeiras

As demonstrações contábeis foram elaboradas sob o regime de custo de aquisição de bens e serviços, com base no princípio contábil de custo de aquisição. As demonstrações contábeis foram elaboradas sob o regime de custo de aquisição de bens e serviços, com base no princípio contábil de custo de aquisição. As demonstrações contábeis foram elaboradas sob o regime de custo de aquisição de bens e serviços, com base no princípio contábil de custo de aquisição.

Nota 3 - Práticas Contábeis

1 - Disponibilidades

Previsões de créditos de clientes, inadimplidos.

Nota 4 - Patrimônio Líquido

4.1 - Capital Social

O capital social da empresa é constituído integralmente por ações de R\$ 100,00, e encontra-se integralmente pago, com o valor nominal de R\$ 100,00, e encontra-se integralmente pago, com o valor nominal de R\$ 100,00.

Aparecida-PB, 31 de Dezembro de 2020

LUÍZ CARLOS LINO JUNIOR DE MORAIS
CONTADOR
CPF: 193.900.724-43

MARCIO LACERDA MARTINS DE OLIVEIRA
SOCIO ADMINISTRADOR
CPF: 011.075.834-70

CRC - PB 012894/O-1

quarta-feira, 12 de maio de 2021

Luiz Carlos L. de Moraes
CONTADOR
CRC/PB 012894/O-1
CPF: 193.900.724-43

Fim

60

TERMO DE ENCERRAMENTO

Contém o presente livro 8 páginas eletronicamente numeradas de 1 a 8 em uma via, todas elas já escrituradas e serviu como Livro Diário nº 001, referente ao período 07/07/2020 a 31/12/2020, com encerramento do exercício social em 31/12/2020, da firma HAYA CONSTRUTORA EIRELI, estabelecida no(a) RUA CECILIO ABRANTES, nº 42, ANEXO A, bairro CENTRO, CEP 58823-000, cidade Aparecida estado PB, inscrita no C.N.P.J. 37.628.430/0001-62 e registrada no(a) 06/07/2020 sob o nº 25600116876 por despacho de 06/07/2020.

Aparecida-PB, 31 de Dezembro de 2020

LUÍZ CARLOS LINGUINHO DE MORAIS

CONTADOR

CRC - PB 012894/O-1

MARCIO LACERDA MARTINS DE OLIVEIRA
SOCIO ADMINISTRADOR

011.075.834-70

Luiz Carlos L. de Moraes

CONTADOR
CRC/PB 012894/O-1
CPF 163.900.724-43



61



ASSINATURA ELETRÔNICA

Certificamos que o ato da empresa HAYA CONSTRUTORA EIRELI consta assinado digitalmente por:

IDENTIFICAÇÃO DO(S) ASSINANTE(S)	
CPF/CNPJ	Nome
01107563470	MARCIO LACERDA MARTINS DE OLIVEIRA
10390072443	LUIZ CARLOS LUNGUINHO DE MORAIS



CERTIFICO A AUTENTICAÇÃO EM 07/07/2021 16:12:09 SOB N°
20211508560.
PROTOCOLO: 211508560 DE 05/07/2021. NIRE: 25600116876.
HAYA CONSTRUTORA EIRELI

Pedro Rogerio de Melo Lourenço
RESPONSÁVEL PELA AUTENTICAÇÃO
JOÃO PESSOA, 07/07/2021



TERMO DE AUTENTICAÇÃO - LIVRO DIGITAL

Declaro exatos os Termos de Abertura e de Encerramento do Livro Digital com características abaixo, conferido e autenticado por Pedro Rogerio de Melo Lourenço, sob a autenticidade nº 12104851277 em 07/07/2021, protocolo 211508560. Para validação de Autenticação dos Termos, deverá ser acessado o Portal de Serviços / verificação de documentos do Empreendedor (<http://www.redesim.pb.gov.br>) e informar o código de verificação.

Identificação de Empresa

Nome Empresarial: HAYA CONSTRUTORA EIRELI
Número de Registro: 25600116876
CNPJ: 37628430000162
Município: Aparecida

Identificação de Livro Digital

Tipo de Livro: DIÁRIO
Número de Ordem: 1
Período de Escrituração: 06/07/2020 - 31/12/2020

Assinante(s)	Nome	CRC/OAB
01107563470	MARCIO LACERDA MARTINS DE OLIVEIRA	
10390072443	LUIZ CARLOS LUNGUINHO DE MORAIS	PB012894



CERTIFICO A AUTENTICAÇÃO EM 07/07/2021 16:12:13 SOB Nº 20211508560.
PROTOCOLO: 211508560 DE 05/07/2021. CÓDIGO DE VERIFICAÇÃO: 12104851277. NIRE: 25600116876.
HAYA CONSTRUTORA EIRELI

Pedro Rogerio de Melo Lourenço
RESPONSÁVEL PELA AUTENTICAÇÃO
JOÃO PESSOA, 07/07/2021

Análise pelos Índices do Balanço

Empresa: HAYA CONSTRUTORA EIRELI - CNPJ: 37.628.430/0001-62

Mês/Ano: 12/2020

Pág.: 1 de 1

ADMIN

Fortes Contábil 6.174.0

Código	Nome Valores	Expressão	Resultado
ECP	Endividamento a Curto Prazo 0,00 / 296.675,00	c201/c207	0,00
	Demonstra a relação entre a dívida da empresa a curto prazo e o seu capital próprio, isto é, a quantidades de unidades de reais de propriedades de terceiros, liquidável a curto prazo, que a empresa suplementa a cada real de seu próprio capital, para dar curso às suas atividades. A tendência desejável deste índice deve ser decrescente, até mesmo sobre o patrimônio líquido não corrigido. Uma tendência ascendente, demonstrando maior grau de endividamento, se conjuga, em geral, com uma tendência declinante de liquidez comum ou corrente.		
ET	Endividamento total (0,00 + 0,00) / 296.675,00	(c201+c203)/C1	0,00
	Demonstra a relação entra a dívida total da empresa e seu próprio capital, isto é, a quantidade de unidades de reais de propriedade de terceiros que a empresa suplementa a cada real de próprio capital, para manter as atividades do seu empreendimento. Indica o nível de utilização de crédito.		
GA	Giro do Ativo 0,00 / 296.675,00	d030/c1	0,00
	Quanto a empresa vendeu para cada R\$1,00 de investimento total. Quanto maior, melhor.		
C	Liquidez Corrente 296.675,00 / 0,00	c101/c201	0,01
	Quanto a empresa possui de Ativo Circulante para cada R\$ 1,00 de Passivo Circulante. Quanto maior, melhor.		
LG	Liquidez Geral (296.675,00 + 0,00) / (0,00 + 0,00)	(c101+c107)/(c201+c203)	0,01
	Revela quanto a empresa possui em caixa e a realizar para quitar suas dívidas com terceiros. Tendência desejável		
LI	Liquidez Imediata 296.675,00 / 0,00	c10101/c201	0,01
	Quanto dispomos imediatamente para saldar nossas dividas de Curto Prazo. Quanto maior, melhor.		
LS	Liquidez Seca (296.675,00 - 0,00) / 0,00	(c101-c10115)/c201	0,01
	Mostra a capacidade de liquidação das obrigações sem lançar mão dos estoques.		
ML	Margem Líquida (-1.500,00 / 0,00) * 100	(d200/d030)*100	0,01
	Quanto a empresa obtem de lucro para cada R\$100,00 vendidos. Quanto maior, melhor.		
RA	Rentabilidade do Ativo (-1.500,00 / 296.675,00) * 100	(d200/c1)*100	-0,51
	Quanto a empresa obtem de lucro para cada R\$100,00 de investimento total. Quanto maior, melhor.		
	Retorno do Investimento -1.500,00 / 296.675,00	d200/c207	-0,01
	Indica a proporção do patrimônio líquido que a empresa auferiu em forma de lucro.		
SG	SOLVENCIA GERAL 296.675,00 / (0,00 + 0,00)	c1/(C201+C203)	-0,00
	expressa o grau de garantia que a empresa dispõe em Ativos (totais), para pagamento do total de suas dívidas. Envolve além dos recursos líquidos, também os permanentes.		

Possíveis causas das Inconsistências

- Fórmula não pode ser divisível por 0 (Zero).

LUIZ CARLOS LUNGUINHO Assinada de forma digital por LUIZ CARLOS LUNGUINHO DE MORAIS:10390072443
LUNGUINHO DE MORAIS:10390072443
Data: 2021.07.07 11:50:49 -03'00'

LUIZ CARLOS LUNGUINHO DE MORAIS
CONTADOR
103.900.724-43

Aparecida-PB, 31 de Dezembro de 2020

MARCIO LACERDA MARTINS Assinada de forma digital por MARCIO LACERDA MARTINS DE OLIVEIRA:01107563470
MARCIO LACERDA MARTINS DE OLIVEIRA:01107563470
Data: 2021.07.07 11:56:15 -03'00'

MARCIO LACERDA MARTINS DE OLIVEIRA
SOCIO ADMINISTRADOR
011.075.634-70

CRC - PB 012894/O-1

quinta-feira, 31 de dezembro de 2020

Fim

64



CONSELHO REGIONAL DE CONTABILIDADE DO ESTADO DO PARAÍBA
CERTIDÃO DE REGULARIDADE PROFISSIONAL

O CONSELHO REGIONAL DE CONTABILIDADE DO ESTADO DO PARAÍBA certifica que o(a) profissional identificado(a) no presente documento encontra-se em situação regular.

IDENTIFICAÇÃO DO REGISTRO

NOME.....	: LUIZ CARLOS LUNGUINHO DE MORAIS
REGISTRO.....	: PB-012894/O-1
CATEGORIA.....	: CONTADOR
CPF.....	: 103.900.724-43

A presente CERTIDÃO não quita nem invalida quaisquer débitos ou infrações que posteriormente, venham a ser apurados pelo CRCPB contra o referido registro.

A falsificação deste documento constitui-se em crime previsto no Código Penal Brasileiro, sujeitando o autor à respectiva ação penal.

Emissão: PARAÍBA, 03/06/2021 as 09:02:01.

Válido até: 31/07/2021.

Código de Controle: 3260.7548.1719.5761.

Para verificar a autenticidade deste documento consulte o site do CRCPB.

65



REPÚBLICA FEDERATIVA DO BRASIL
CARTEIRA DE IDENTIDADE PROFISSIONAL
CONSELHO REGIONAL DE CONTABILIDADE
DO ESTADO DA PARAÍBA

Categoria
CONTADOR

Nº Registro
PB012894

Nome
LUIZ CARLOS LUNGUINHO DE MORAIS

Nascimento Nacionalidade Naturalidade
21/04/1997 BRASILEIRA SOUSA-PB

Luiz Carlos Lunguinho de Morais

Assinatura do Profissional



Filiação

**CARLITO LUNGUINHO DE SOUSA
NADETE MORAIS DE OLIVEIRA LUNGUINHO**

Diplomação
27/06/2019

CPF
103.900.724-43

Documento de
Identificação
3815034 SSDS-PB

Título

BACHAREL EM CIÊNCIAS CONTÁBEIS

Instituição de Ensino

**FACULDADE DE FILOSOFIA, CIÊNCIAS E LETRAS DE
CAJAZ**



Esta carteira tem fé pública como documento de identidade, nos termos do art. 18 do Decreto-Lei n.º 9.295/46, c/c art. 1º da Lei n.º 6.206/75.



Data de Registro
10/09/2019

Validado eletronicamente pelo
Conselho Federal de
Contabilidade
Código de Validação: **C32885**

VALIDA EM TODO O TERRITÓRIO NACIONAL



REPÚBLICA FEDERATIVA DO BRASIL
CARTEIRA DE IDENTIDADE PROFISSIONAL
CONSELHO REGIONAL DE CONTABILIDADE
DO ESTADO DA PARAÍBA



Aproxime um leitor de QR Code para
validar ou acesse o endereço:

<https://sistemas.cfc.org.br/validacao/profissional/cpf/10390072443/codigo/C32885>

Arquivo emitido pelo aplicativo CRCDigital em **quinta-feira, 6 de fevereiro de 2020, às 17:51.**



PODER JUDICIÁRIO
TRIBUNAL DE JUSTIÇA DA PARAÍBA
TELEJUDICIÁRIO - CENTRAL DE CERTIDÕES
Praça João Pessoa, s/n - CEP 58013-902 - João Pessoa (PB)
Telefone: (83) 3216-1440



CERTIDÃO NEGATIVA

FALÊNCIA / RECUPERAÇÃO JUDICIAL E EXTRAJUDICIAL

Certificamos que, em pesquisa realizada nos registros de distribuição de feitos de falência e recuperação ativos nos cartórios comuns e/ou especializados, em todas as comarcas do Estado da Paraíba, **nada consta** contra:

CNPJ: 37.628.430/0001-62

Razão Social: HAYA CONSTRUTORA EIRELI

Nome Fantasia: HAYA CONSTRUTORA

Certidão emitida às 16:11 de 23/07/2021.

Validade 30 dias

-
- 1- Esta certidão foi expedida gratuitamente, através da internet, com base na Resolução nº 17/2010, da Presidência do TJPB e na Resolução nº 121/2010 do CNJ.
 - 2- O número do documento constante nesta certidão foi informado pelo próprio solicitante. Sua autenticidade deverá ser conferida pelo interessado confrontando com o documento original (ex: CPF e RG).
 - 3- Esta certidão não terá validade para fins de instrução de processos judiciais.
 - 4- A pesquisa é restrita aos dados fornecidos pelo solicitante, ficando ressalvados os registros cadastrados de forma diversa.
 - 5- A pesquisa foi realizada em todos os sistemas processuais em funcionamento.
-

Para confirmar a autenticidade deste documento acesse <http://app.tjpb.jus.br/certo/validarcertidao> e insira o código de validação: **LBSm.TCF5**. Você pode também ler o código QR apresentado no cabeçalho.

67

HAYA CONSTRUTORA EIRELI

CNPJ: 37.628.430/0001-62

INSCRIÇÃO ESTADUAL: ISENTO INSCRIÇÃO MUNICIPAL: 3511

DECLARAÇÃO

PREFEITURA MUNICIPAL DE LIVRAMENTO

TOMADA DE PREÇOS Nº 001/2021

OBJETO: CONTRATAÇÃO DE EMPRESA ESPECIALIZADA PARA PRESTAR SERVIÇOS DE ENGENHARIA NA PAVIMENTAÇÃO EM PARALELEPÍEDO DE 04 (QUATRO) VIAS URBANAS (RUA HELENA BARBOSA DA SILVA, RUA EROTILDES MARIA DE BRITO, RUA SEVERINA JOSEFA DA CONCEIÇÃO, RUA OTACÍLIO NUNES DA NÓBREGA) TODAS LOCALIZADAS NA ZONA URBANA DE LIVRAMENTO-PB

HAYA CONSTRUTORA EIRELI, CNPJ nº 37.628.430/0001-62 Sediada à Rua Cecilio Abrantes, N. 42, Anexo A, Aparecida – PB, CEP: 58823-000 por intermédio de seu representante legal o(a) Sr(a): **MARCIO LACERDA MARTINS DE OLIVEIRA**, brasileiro, casado, portador(a) da CNH 01726950293, Carteira de Identidade n.º 2.516.949 SSP/PB 2ª Via e do CPF n.º 011.075.634-70, com endereço na Avenida Amazonas, n.º 1300, Ap. 1402, Universitários, Caruaru-PE, representado por seu procurador, o Sr. **JOSÉ VICENTE NETO**, brasileiro, divorciado, portador do RG n.º 149277 SSP/PB e do CPF n.º 072.521.374-49, com endereço na Rua Cecílio Abrantes, n.º 42, Centro, Aparecida-PB, **DECLARA** que possui capital social superior a 10% (dez por cento) do valor estimado da contratação, conforme consta no ativo do balanço patrimonial de 2020

Aparecida – PB 29/07/2021

HAYA CONSTRUTORA

Engº Civil José Vicente Neto
CREA/PB 0805110987
RESPONSÁVEL TÉCNICO

HAYA CONSTRUTORA EIRELI

CNPJ: 37.628.430/0001-62

INSCRIÇÃO ESTADUAL: ISENTO

INSCRIÇÃO MUNICIPAL: 3511

DECLARAÇÃO DE COMPROMISSOS

PREFEITURA MUNICIPAL DE LIVRAMENTO

TOMADA DE PREÇOS Nº 001/2021

OBJETO: CONTRATAÇÃO DE EMPRESA ESPECIALIZADA PARA PRESTAR SERVIÇOS DE ENGENHARIA NA PAVIMENTAÇÃO EM PARALELEPÍEDO DE 04 (QUATRO) VIAS URBANAS (RUA HELENA BARBOSA DA SILVA, RUA EROTILDES MARIA DE BRITO, RUA SEVERINA JOSEFA DA CONCEIÇÃO, RUA OTACÍLIO NUNES DA NÓBREGA) TODAS LOCALIZADAS NA ZONA URBANA DE LIVRAMENTO-PB

HAYA CONSTRUTORA EIRELI, CNPJ nº 37.628.430/0001-62 Sediada à Rua Cecilio Abrantes, N. 42, Anexo A, Aparecida – PB, CEP: 58823-000 por intermédio de seu representante legal o(a) Sr(a): **MARCIO LACERDA MARTINS DE OLIVEIRA**, brasileiro, casado, portador(a) da CNH 01726950293, Carteira de Identidade n.º 2.516.949 SSP/PB 2ª Via e do CPF n.º 011.075.634-70, com endereço na Avenida Amazonas, n.º 1300, Ap. 1402, Universitários, Caruaru-PE, representado por seu procurador, o Sr. **JOSÉ VICENTE NETO**, brasileiro, divorciado, portador do RG n.º 149277 SSP/PB e do CPF n.º 072.521.374-49, com endereço na Rua Cecílio Abrantes, n.º 42, Centro, Aparecida-PB, **DECLARA** não possuir nenhum contrato ou outros compromissos com obras e ou serviços que importem diminuição de sua capacidade operativa (art. 31 - §4 da lei nº 8666 e suas alterações) ou absorção de sua disponibilidade financeira.

Aparecida – PB 29/07/2021

HAYA CONSTRUTORA

Engº Civil José Vicente Neto
CREA/PB 0805110987
RESPONSÁVEL TÉCNICO

HAYA CONSTRUTORA EIRELI

CNPJ: 37.628.430/0001-62

INSCRIÇÃO ESTADUAL: ISENTO

INSCRIÇÃO MUNICIPAL: 3511

DECLARAÇÃO DE INEXISTÊNCIA DE MENOR TRABALHADOR

PREFEITURA MUNICIPAL DE LIVRAMENTO

TOMADA DE PREÇOS Nº 001/2021

OBJETO: CONTRATAÇÃO DE EMPRESA ESPECIALIZADA PARA PRESTAR SERVIÇOS DE ENGENHARIA NA PAVIMENTAÇÃO EM PARALELEPÍEDO DE 04 (QUATRO) VIAS URBANAS (RUA HELENA BARBOSA DA SILVA, RUA EROTILDES MARIA DE BRITO, RUA SEVERINA JOSEFA DA CONCEIÇÃO, RUA OTACÍLIO NUNES DA NÓBREGA) TODAS LOCALIZADAS NA ZONA URBANA DE LIVRAMENTO-PB

HAYA CONSTRUTORA EIRELI, CNPJ nº 37.628.430/0001-62 Sediada à Rua Cecilio Abrantes, N. 42, Anexo A, Aparecida – PB, CEP: 58823-000 por intermédio de seu representante legal o(a) Sr(a): **MARCIO LACERDA MARTINS DE OLIVEIRA**, brasileiro, casado, portador(a) da CNH 01726950293, Carteira de Identidade n.º 2.516.949 SSP/PB 2ª Via e do CPF n.º 011.075.634-70, com endereço na Avenida Amazonas, n.º 1300, Ap. 1402, Universitários, Caruaru-PE, representado por seu procurador, o Sr. **JOSÉ VICENTE NETO**, brasileiro, divorciado, portador do RG n.º 149277 SSP/PB e do CPF n.º 072.521.374-49, com endereço na Rua Cecílio Abrantes, n.º 42, Centro, Aparecida-PB, **DECLARA** para fins do disposto do inciso V, art. 27 da Lei Federal 8.666/93, acrescido pela Lei Federal 9.854/99, que não emprega menor de 18 (dezoito) anos em trabalho noturno, perigoso ou insalubre e não emprega menor de 16 (dezesesseis) anos.

Ressalva: empregar menor, a partir de 14 (catorze) anos na condição de aprendiz:

a) Sim b) Não

Aparecida – PB 29/07/2021

HAYA CONSTRUTORA

Engº Civil José Vicente Neto
CREA/PB 0805110987
RESPONSÁVEL TÉCNICO

HAYA CONSTRUTORA EIRELI

CNPJ: 37.628.430/0001-62

INSCRIÇÃO ESTADUAL: ISENTO

INSCRIÇÃO MUNICIPAL: 3511

DECLARAÇÃO DE VISITA

PREFEITURA MUNICIPAL DE LIVRAMENTO

TOMADA DE PREÇOS Nº 001/2021

OBJETO: CONTRATAÇÃO DE EMPRESA ESPECIALIZADA PARA PRESTAR SERVIÇOS DE ENGENHARIA NA PAVIMENTAÇÃO EM PARALELEPÍEDO DE 04 (QUATRO) VIAS URBANAS (RUA HELENA BARBOSA DA SILVA, RUA EROTILDES MARIA DE BRITO, RUA SEVERINA JOSEFA DA CONCEIÇÃO, RUA OTACÍLIO NUNES DA NÓBREGA) TODAS LOCALIZADAS NA ZONA URBANA DE LIVRAMENTO-PB

HAYA CONSTRUTORA EIRELI, CNPJ nº 37.628.430/0001-62 Sediada à Rua Cecilio Abrantes, N. 42, Anexo A, Aparecida – PB, CEP: 58823-000 por intermédio de seu representante legal o(a) Sr(a): **MARCIO LACERDA MARTINS DE OLIVEIRA**, brasileiro, casado, portador(a) da CNH 01726950293, Carteira de Identidade n.º 2.516.949 SSP/PB 2ª Via e do CPF n.º 011.075.634-70, com endereço na Avenida Amazonas, n.º 1300, Ap. 1402, Universitários, Caruaru-PE, representado por seu procurador, o Sr. **JOSÉ VICENTE NETO**, brasileiro, divorciado, portador do RG n.º 149277 SSP/PB e do CPF n.º 072.521.374-49, com endereço na Rua Cecílio Abrantes, n.º 42, Centro, Aparecida-PB, **DECLARA** que conhece as condições locais para execução do objeto e que tem pleno conhecimento das condições e peculiaridades inerentes à natureza do trabalho, assumindo total responsabilidade por este fato e que não utilizará deste para quaisquer questionamentos futuros que ensejem desavenças técnicas ou financeiras com a contratante. Que recebeu projeto básico, memorial descrito e especificação técnica, visitou o local onde serão executados os serviços objeto desta licitação e tomou conhecimento de todas as informações técnicas relevantes, que possam influir direta ou indiretamente na elaboração da proposta de preços e na execução dos serviços do futuro contrato, estando ciente que não poderemos alegar o desconhecimento das condições e do grau de dificuldade existente como justificativa para se eximir das obrigações advindas da presente licitação.

Aparecida – PB 29/07/2021

HAYA CONSTRUTORA

Engº Civil José Vicente Neto
CREA/PB 0805110987
RESPONSÁVEL TÉCNICO

HAYA CONSTRUTORA EIRELI

CNPJ: 37.628.430/0001-62

INSCRIÇÃO ESTADUAL: ISENTO

INSCRIÇÃO MUNICIPAL: 3511

DECLARAÇÃO DE MICRO-EMPRESA OU EMPRESA DE PEQUENO PORTE

PREFEITURA MUNICIPAL DE LIVRAMENTO

TOMADA DE PREÇOS Nº 001/2021

OBJETO: CONTRATAÇÃO DE EMPRESA ESPECIALIZADA PARA PRESTAR SERVIÇOS DE ENGENHARIA NA PAVIMENTAÇÃO EM PARALELEPÍEDO DE 04 (QUATRO) VIAS URBANAS (RUA HELENA BARBOSA DA SILVA, RUA EROTILDES MARIA DE BRITO, RUA SEVERINA JOSEFA DA CONCEIÇÃO, RUA OTACÍLIO NUNES DA NÓBREGA) TODAS LOCALIZADAS NA ZONA URBANA DE LIVRAMENTO-PB

HAYA CONSTRUTORA EIRELI, CNPJ nº 37.628.430/0001-62 Sediada à Rua Cecilio Abrantes, N. 42, Anexo A, Aparecida – PB, CEP: 58823-000 por intermédio de seu representante legal o(a) Sr(a): **MARCIO LACERDA MARTINS DE OLIVEIRA**, brasileiro, casado, portador(a) da CNH 01726950293, Carteira de Identidade n.º 2.516.949 SSP/PB 2ª Via e do CPF n.º 011.075.634-70, com endereço na Avenida Amazonas, n.º 1300, Ap. 1402, Universitários, Caruaru-PE, representado por seu procurador, o Sr. **JOSÉ VICENTE NETO**, brasileiro, divorciado, portador do RG n.º 149277 SSP/PB e do CPF n.º 072.521.374-49, com endereço na Rua Cecílio Abrantes, n.º 42, Centro, Aparecida-PB, **DECLARA**, sob as penas da lei, de que cumpre os requisitos legais para a qualificação como microempresa ou empresa de pequeno porte, e que está apto a usufruir do tratamento favorecido estabelecido nos art. 42 ao art. 49 da Lei Complementar nº 123, de 2006, conforme Termo de opção do Simples ou Lucro Presumido, registrado ou autenticado na Junta Comercial. O licitante declara ainda que ter ciência da sua responsabilidade de solicitar desenquadramento da condição de microempresa ou empresa de pequeno porte caso venha ultrapassar o limite de faturamento estabelecido no art. 3º da Lei Complementar nº 123, de 2006, sob pena de ser declarado inidôneo para licitar e contratar com a administração pública, sem prejuízo das demais sanções, caso usufrua ou tente usufruir indevidamente dos benefícios previstos nesta Lei.

Aparecida – PB 29/07/2021

HAYA CONSTRUTORA

Engº Civil José Vicente Neto
CREA/PB 0805110987
RESPONSÁVEL TÉCNICO

HAYA CONSTRUTORA EIRELI

CNPJ: 37.628.430/0001-62

INSCRIÇÃO ESTADUAL: ISENTO

INSCRIÇÃO MUNICIPAL: 3511

DECLARAÇÃO DE BENEFÍCIOS DE MICRO EMPRESA

PREFEITURA MUNICIPAL DE LIVRAMENTO

TOMADA DE PREÇOS Nº 001/2021

OBJETO: CONTRATAÇÃO DE EMPRESA ESPECIALIZADA PARA PRESTAR SERVIÇOS DE ENGENHARIA NA PAVIMENTAÇÃO EM PARALELEPÍEDO DE 04 (QUATRO) VIAS URBANAS (RUA HELENA BARBOSA DA SILVA, RUA EROTILDES MARIA DE BRITO, RUA SEVERINA JOSEFA DA CONCEIÇÃO, RUA OTACÍLIO NUNES DA NÓBREGA) TODAS LOCALIZADAS NA ZONA URBANA DE LIVRAMENTO-PB

HAYA CONSTRUTORA EIRELI, CNPJ nº 37.628.430/0001-62 Sediada à Rua Cecílio Abrantes, N. 42, Anexo A, Aparecida – PB, CEP: 58823-000 por intermédio de seu representante legal o(a) Sr(a): **MARCIO LACERDA MARTINS DE OLIVEIRA**, brasileiro, casado, portador(a) da CNH 01726950293, Carteira de Identidade n.º 2.516.949 SSP/PB 2ª Via e do CPF n.º 011.075.634-70, com endereço na Avenida Amazonas, n.º 1300, Ap. 1402, Universitários, Caruaru-PE, representado por seu procurador, o Sr. **JOSÉ VICENTE NETO**, brasileiro, divorciado, portador do RG n.º 149277 SSP/PB e do CPF n.º 072.521.374-49, com endereço na Rua Cecílio Abrantes, n.º 42, Centro, Aparecida-PB, **DECLARA** que optamos pelos benefícios previstos na Lei Complementar nº 123/2006, o Decreto nº 32.056, de 24/03/2011 do Estado da Paraíba e combinado com a lei 147/2014 e o Decreto 8.538 de 06 de outubro de 2015.

Aparecida – PB 29/07/2021

HAYA CONSTRUTORA

Engº Civil José Vicente Neto
CREA/PB 0805110987
RESPONSÁVEL TÉCNICO

CERTIDÃO SIMPLIFICADA

Sistema Nacional de Registro de Empresas Mercantis - SINREM

Certificamos que as informações abaixo constam dos documentos arquivados
nesta Junta Comercial e são vigentes na data da sua expedição.

Nome Empresarial: HAYA CONSTRUTORA EIRELI		Protocolo: PBC2101046366		
Natureza Jurídica: Empresa Individual de Responsabilidade Limitada (de Natureza Empresária)				
NIRE (Sede) 25600116876	CNPJ 37.628.430/0001-62	Arquivamento do Ato Constitutivo 06/07/2020	Início de Atividade 15/06/2020	
Endereço Completo Rua CECILIO ABRANTES, Nº 42, ANEXO A CENTRO - Aparecida/PB - CEP 58823-000				
Objeto CONSTRUCAO DE EDIFICIOS CONSTRUCAO DE RODOVIAS E FERROVIAS PINTURA PARA SINALIZACAO EM PISTAS RODOVIARIAS E AEROPORTOS CONSTRUCAO DE OBRAS-DE-ARTE ESPECIAIS OBRAS DE URBANIZACAO - RUAS, PRACAS E CALCADAS CONSTRUCAO DE BARRAGENS E REPRESAS PARA GERACAO DE ENERGIA ELETTRICA CONSTRUCAO DE ESTACOES E REDES DE DISTRIBUICAO DE ENERGIA ELETTRICA MANUTENCAO DE REDES DE DISTRIBUICAO DE ENERGIA ELETTRICA CONSTRUCAO DE ESTACOES E REDES DE TELECOMUNICACOES MANUTENCAO DE ESTACOES E REDES DE TELECOMUNICACOES CONSTRUCAO DE REDES DE ABASTECIMENTO DE AGUA, COLETA DE ESGOTO E CONSTRUCOES CORRELATAS, EXCETO OBRAS DE IRRIGACAO OBRAS DE IRRIGACAO CONSTRUCAO DE REDES DE TRANSPORTES POR DUTOS, EXCETO PARA AGUA E ESGOTO OBRAS PORTUARIAS, MARITIMAS E FLUVIAIS OBRAS DE MONTAGEM INDUSTRIAL CONSTRUCAO DE INSTALACOES ESPORTIVAS E RECREATIVAS DEMOLICAO DE EDIFICIOS E OUTRAS ESTRUTURAS PREPARACAO DE CANTEIRO E LIMPEZA DE TERRENO PERFURACOES E SONDAgens OBRAS DE TERRAPLENAGEM INSTALACAO E MANUTENCAO ELETTRICA INSTALACOES HIDRAULICAS, SANITARIAS E DE GAS INSTALACAO E MANUTENCAO DE SISTEMAS CENTRAIS DE AR CONDICIONADO, DE VENTILACAO E REFRIGERACAO INSTALACOES DE SISTEMA DE PREVENCAO CONTRA INCENDIO INSTALACAO DE PAINELIS PUBLICITARIOS INSTALACAO, MANUTENCAO E REPARACAO DE ELEVADORES, ESCADAS E ESTEIRAS ROLANTES MONTAGEM E INSTALACAO DE SISTEMAS E EQUIPAMENTOS DE ILUMINACAO E SINALIZACAO EM VIAS PUBLICAS, PORTOS E AEROPORTOS TRATAMENTOS TERMICOS, ACUSTICOS OU DE VIBRACAO IMPERMEABILIZACAO EM OBRAS DE ENGENHARIA CIVIL INSTALACAO DE PORTAS, JANELAS, TETOS, DIVISORIAS E ARMARIOS EMBUTIDOS DE QUALQUER MATERIAL OBRAS DE ACABAMENTO EM GESSO E ESTUQUE SERVICOS DE PINTURA DE EDIFICIOS EM GERAL APLICACAO DE REVESTIMENTOS E DE RESINAS EM INTERIORES E EXTERIORES OUTRAS OBRAS DE ACABAMENTO DA CONSTRUCAO OBRAS DE FUNDACOES ADMINISTRACAO DE OBRAS MONTAGEM E DESMONTAGEM DE ANDAIMES E OUTRAS ESTRUTURAS TEMPORARIAS OBRAS DE ALVENARIA SERVICOS DE OPERACAO E FORNECIMENTO DE EQUIPAMENTOS PARA TRANSPORTE E ELEVACAO DE CARGAS E PESSOAS PARA USO EM OBRAS PERFURACAO E CONSTRUCAO DE POCOS DE AGUA SERVICOS DE ENGENHARIA ALUGUEL DE ANDAIMES LIMPEZA EM PREDIOS E EM DOMICILIOS				
Capital R\$ 300.000,00 (trezentos mil reais) Capital Integralizado R\$ 300.000,00 (trezentos mil reais)		Porte ME (Microempresa)	Prazo de Duração Indeterminado	
Titular Nome MARCIO LACERDA MARTINS DE OLIVEIRA	CPF 011.075.634-70	Administrador S	Início do Mandato 15/06/2020	Término do Mandato
Dados do Administrador Nome MARCIO LACERDA MARTINS DE OLIVEIRA	CPF 011.075.634-70	Início do Mandato 15/06/2020	Término do Mandato	
Último Arquivamento Data 11/08/2020	Número 20204125090	Ato/eventos 223 / 223 - BALANCO	Situação ATIVA Status SEM STATUS	

Esta certidão foi emitida automaticamente em 02/06/2021, às 16:14:01 (horário de Brasília).
Se impressa, verificar sua autenticidade no <https://www.redesim.pb.gov.br>, com o código 5DL2QKA0.



PBC2101046366

Maria de Fátima Ventura Venancio
Secretário Geral

HAYA CONSTRUTORA EIRELI

CNPJ: 37.628.430/0001-62

INSCRIÇÃO ESTADUAL: ISENTO

INSCRIÇÃO MUNICIPAL: 3511

DECLARAÇÃO DE INEXISTÊNCIA DE FATO SUPERVENIENTE

PREFEITURA MUNICIPAL DE LIVRAMENTO

TOMADA DE PREÇOS Nº 001/2021

OBJETO: CONTRATAÇÃO DE EMPRESA ESPECIALIZADA PARA PRESTAR SERVIÇOS DE ENGENHARIA NA PAVIMENTAÇÃO EM PARALELEPÍPEDO DE 04 (QUATRO) VIAS URBANAS (RUA HELENA BARBOSA DA SILVA, RUA EROTILDES MARIA DE BRITO, RUA SEVERINA JOSEFA DA CONCEIÇÃO, RUA OTACÍLIO NUNES DA NÓBREGA) TODAS LOCALIZADAS NA ZONA URBANA DE LIVRAMENTO-PB

HAYA CONSTRUTORA EIRELI, CNPJ nº 37.628.430/0001-62 Sediada à Rua Cecilio Abrantes, N. 42, Anexo A, Aparecida – PB, CEP: 58823-000 por intermédio de seu representante legal o(a) Sr(a): **MARCIO LACERDA MARTINS DE OLIVEIRA**, brasileiro, casado, portador(a) da CNH 01726950293, Carteira de Identidade n.º 2.516.949 SSP/PB 2ª Via e do CPF n.º 011.075.634-70, com endereço na Avenida Amazonas, n.º 1300, Ap. 1402, Universitários, Caruaru-PE, representado por seu procurador, o Sr. **JOSÉ VICENTE NETO**, brasileiro, divorciado, portador do RG n.º 149277 SSP/PB e do CPF n.º 072.521.374-49, com endereço na Rua Cecílio Abrantes, n.º 42, Centro, Aparecida-PB, **DECLARA**, em cumprimento do disposto no Art. 7º, Inciso XXXIII, da Constituição Federal – Art. 27 Inciso V, da Lei 8.666/93, de superveniência de fato impeditivo no que diz respeito à participação na licitação; e de submeter-se a todas as cláusulas e condições do presente instrumento convocatório, ciente da obrigatoriedade de declarar fatos supervenientes.

Aparecida – PB 29/07/2021

HAYA CONSTRUTORA

Engº Civil José Vicente Neto
CREA/PB 0805110987
RESPONSÁVEL TÉCNICO

HAYA CONSTRUTORA EIRELI

CNPJ: 37.628.430/0001-62

INSCRIÇÃO ESTADUAL: ISENTO INSCRIÇÃO MUNICIPAL: 3511

DECLARAÇÃO

PREFEITURA MUNICIPAL DE LIVRAMENTO

TOMADA DE PREÇOS Nº 001/2021

OBJETO: CONTRATAÇÃO DE EMPRESA ESPECIALIZADA PARA PRESTAR SERVIÇOS DE ENGENHARIA NA PAVIMENTAÇÃO EM PARALELEPÍPEDO DE 04 (QUATRO) VIAS URBANAS (RUA HELENA BARBOSA DA SILVA, RUA EROTILDES MARIA DE BRITO, RUA SEVERINA JOSEFA DA CONCEIÇÃO, RUA OTACÍLIO NUNES DA NÓBREGA) TODAS LOCALIZADAS NA ZONA URBANA DE LIVRAMENTO-PB

HAYA CONSTRUTORA EIRELI, CNPJ nº 37.628.430/0001-62 Sediada à Rua Cecílio Abrantes, N. 42, Anexo A, Aparecida – PB, CEP: 58823-000 por intermédio de seu representante legal o(a) Sr(a): **MARCIO LACERDA MARTINS DE OLIVEIRA**, brasileiro, casado, portador(a) da CNH 01726950293, Carteira de Identidade n.º 2.516.949 SSP/PB 2ª Via e do CPF n.º 011.075.634-70, com endereço na Avenida Amazonas, n.º 1300, Ap. 1402, Universitários, Caruaru-PE, representado por seu procurador, o Sr. **JOSÉ VICENTE NETO**, brasileiro, divorciado, portador do RG n.º 149277 SSP/PB e do CPF n.º 072.521.374-49, com endereço na Rua Cecílio Abrantes, n.º 42, Centro, Aparecida-PB, **DECLARA** que JOSÉ VICENTE NETO, brasileiro, divorciado, portador do RG n.º 149277 SSP/PB e do CPF n.º 072.521.374-49, e-mail hayaconstrucoes@gmail.com, telefone (83) 98181-3281, será responsável pela assinatura do contrato.

Aparecida – PB 29/07/2021

HAYA CONSTRUTORA

Engº Civil José Vicente Neto
CREA/PB 0805110987
RESPONSÁVEL TÉCNICO

HAYA CONSTRUTORA EIRELI

CNPJ: 37.628.430/0001-62

INSCRIÇÃO ESTADUAL: ISENTO

INSCRIÇÃO MUNICIPAL: 3511

DECLARAÇÃO

PREFEITURA MUNICIPAL DE LIVRAMENTO

TOMADA DE PREÇOS Nº 001/2021

OBJETO: CONTRATAÇÃO DE EMPRESA ESPECIALIZADA PARA PRESTAR SERVIÇOS DE ENGENHARIA NA PAVIMENTAÇÃO EM PARALELEPÍPEDO DE 04 (QUATRO) VIAS URBANAS (RUA HELENA BARBOSA DA SILVA, RUA EROTILDES MARIA DE BRITO, RUA SEVERINA JOSEFA DA CONCEIÇÃO, RUA OTACÍLIO NUNES DA NÓBREGA) TODAS LOCALIZADAS NA ZONA URBANA DE LIVRAMENTO-PB

HAYA CONSTRUTORA EIRELI, CNPJ nº 37.628.430/0001-62 Sediada à Rua Cecilio Abrantes, N. 42, Anexo A, Aparecida – PB, CEP: 58823-000 por intermédio de seu representante legal o(a) Sr(a): **MARCIO LACERDA MARTINS DE OLIVEIRA**, brasileiro, casado, portador(a) da CNH 01726950293, Carteira de Identidade n.º 2.516.949 SSP/PB 2ª Via e do CPF n.º 011.075.634-70, com endereço na Avenida Amazonas, n.º 1300, Ap. 1402, Universitários, Caruaru-PE, representado por seu procurador, o Sr. **JOSÉ VICENTE NETO**, brasileiro, divorciado, portador do RG n.º 149277 SSP/PB e do CPF n.º 072.521.374-49, com endereço na Rua Cecílio Abrantes, n.º 42, Centro, Aparecida-PB, **DECLARA** que indica a conta no Banco Bradesco, Agencia 6345 Dig 2, Conta 27375 Dig 9 para ser creditados os pagamentos das faturas pelos serviços executados.

Aparecida – PB 29/07/2021

HAYA CONSTRUTORA

Engº Civil José Vicente Neto
CREA/PB 0805110987
RESPONSÁVEL TÉCNICO

27

Agência	Díg	Conta	Díg	CPF/CNPJ/MF	Nº Documento	Data
6345	2	27375	9	37.628.430/0001-62	286726469	05/04/2021

Ficha-Proposta Abertura de Conta(s) de Depósitos - Pessoa Jurídica
00002775 - Conta Fácil PJ

Declarações

Cliente

Declaro(amós), para os devidos fins e sob as penas da Lei, que são verdadeiras as informações por mim(nós) prestadas e constantes desta Ficha-Proposta, e que recebi(emos) um exemplar deste Contrato de Conta de Depósito - Pessoa Jurídica e do Regulamento para Abertura de Contas de Depósito, Produtos e Serviços - Pessoa Jurídica ("Regulamento"), contendo as Condições Gerais para a manutenção da conta.

Gerente

Responsabilizo-me pela exatidão das informações prestadas à vista dos documentos originais de identidade, CPF e outros comprobatórios dos demais elementos de informações apresentadas.

CARUARU, 05 DE ABRIL DE 2021

Local e Data



Mariana de S. Vila Nova
Mat. 169.102

Cliente

Gerente Autorizante/Gerente Plataforma PJ

Agência	Díg.	Nome Agência	Díg	CNPJ/MF	Filial	Contr.
6345	2	MAURICIO NASSAU-UCAR	9	037.628.430	0001	62

Razão Social/Nome Empresarial Completo (Sem Abreviações)

HAYA CONSTRUTORA EIRELI

Contrato de Conta(s) de Depósitos

1 - O **Proponente**, por seu(s) representante(s) legal(is), procurador(es), preposto(s) ou administrador(es), ("Representante(s)"), identificado(s) nesta Ficha-Proposta, manifestou a intenção de proceder à abertura de conta(s) de depósito, na(s) modalidade(s) escolhida(s), junto à agência do **Banco Bradesco S.A.** (a seguir designado "**Bradesco**"), também indicada nesta Ficha-Proposta, com a finalidade de depositar, transferir e, por qualquer modo usual, movimentar livremente valores provenientes de diferentes fontes lícitas, observadas as leis e normativos vigentes, bem como o "Regulamento para Abertura de Contas de Depósito, Produtos e Serviços - Pessoa Jurídica" ("Regulamento"), cuja respectiva cópia é devidamente entregue ao(s) representante(s) do **Proponente** neste ato, tendo sido lido, compreendido e aceito, razão pela qual, após a aprovação da abertura da(s) referida(s) conta(s) pelo **Bradesco**, terá força de contrato entre as partes que assinam esta Ficha-Proposta, sendo certo, ainda, que o mencionado Regulamento encontra-se registrado sob o nº 00217739, junto ao 1º Oficial de Registro de Títulos e Documentos de OSASCO (SP), em 25/09/2018. Adicionalmente, as partes reconhecem que a presente Ficha-Proposta, o Regulamento e o Termo de Adesão a Produtos e Serviços ("Termo de Adesão") são considerados instrumentos contratuais únicos para todos os fins e efeitos de direito e denominados conjuntamente como o Contrato de Prestação de Serviços e Conta de Depósitos ("Contrato de Conta(s) de Depósitos"). Foram também transmitidas ao(s) **Proponente(s)** informações prévias a respeito:

- das características da(s) modalidade(s) da(s) Conta(s) de Depósitos escolhida(s) e as regras básicas de seu funcionamento, mencionadas no Regulamento;
- das exigências para a sua abertura e manutenção;
- dos diferentes modos de movimentação mediante saques, transferências e outras transações disponíveis;

HAYA CONSTRUTORA EIRELI

CNPJ: 37.628.430/0001-62

INSCRIÇÃO ESTADUAL: ISENTO

INSCRIÇÃO MUNICIPAL: 3511

DECLARAÇÃO DE EMPREGAR 10% DA MÃO DE OBRA LOCAL

PREFEITURA MUNICIPAL DE LIVRAMENTO

TOMADA DE PREÇOS Nº 001/2021

OBJETO: CONTRATAÇÃO DE EMPRESA ESPECIALIZADA PARA PRESTAR SERVIÇOS DE ENGENHARIA NA PAVIMENTAÇÃO EM PARALELEPÍPEDO DE 04 (QUATRO) VIAS URBANAS (RUA HELENA BARBOSA DA SILVA, RUA EROTILDES MARIA DE BRITO, RUA SEVERINA JOSEFA DA CONCEIÇÃO, RUA OTACÍLIO NUNES DA NÓBREGA) TODAS LOCALIZADAS NA ZONA URBANA DE LIVRAMENTO-PB

HAYA CONSTRUTORA EIRELI, CNPJ nº 37.628.430/0001-62 Sediada à Rua Cecílio Abrantes, N. 42, Anexo A, Aparecida – PB, CEP: 58823-000 por intermédio de seu representante legal o(a) Sr(a): **MARCIO LACERDA MARTINS DE OLIVEIRA**, brasileiro, casado, portador(a) da CNH 01726950293, Carteira de Identidade n.º 2.516.949 SSP/PB 2ª Via e do CPF n.º 011.075.634-70, com endereço na Avenida Amazonas, n.º 1300, Ap. 1402, Universitários, Caruaru-PE, representado por seu procurador, o Sr. **JOSÉ VICENTE NETO**, brasileiro, divorciado, portador do RG n.º 149277 SSP/PB e do CPF n.º 072.521.374-49, com endereço na Rua Cecílio Abrantes, n.º 42, Centro, Aparecida-PB, **DECLARA** que a empresa se compromete a empregar na execução do contrato decorrente desta licitação 10% (dez por cento) da mão de obra local, em relação ao total de empregados necessários para executar a obra.

Aparecida – PB 29/07/2021

HAYA CONSTRUTORA

Engº Civil José Vicente Neto
CREA/PB 0805110987
RESPONSÁVEL TÉCNICO

HAYA CONSTRUTORA EIRELI

CNPJ: 37.628.430/0001-62

INSCRIÇÃO ESTADUAL: ISENTO

INSCRIÇÃO MUNICIPAL: 3511

DECLARAÇÃO CONAMA (GESTÃO DE RESÍDUOS SÓLIDOS)

PREFEITURA MUNICIPAL DE LIVRAMENTO

TOMADA DE PREÇOS Nº 001/2021

OBJETO: CONTRATAÇÃO DE EMPRESA ESPECIALIZADA PARA PRESTAR SERVIÇOS DE ENGENHARIA NA PAVIMENTAÇÃO EM PARALELEPÍPEDO DE 04 (QUATRO) VIAS URBANAS (RUA HELENA BARBOSA DA SILVA, RUA EROTILDES MARIA DE BRITO, RUA SEVERINA JOSEFA DA CONCEIÇÃO, RUA OTACÍLIO NUNES DA NÓBREGA) TODAS LOCALIZADAS NA ZONA URBANA DE LIVRAMENTO-PB

HAYA CONSTRUTORA EIRELI, CNPJ nº 37.628.430/0001-62 Sediada à Rua Cecilio Abrantes, N. 42, Anexo A, Aparecida – PB, CEP: 58823-000 por intermédio de seu representante legal o(a) Sr(a): **MARCIO LACERDA MARTINS DE OLIVEIRA**, brasileiro, casado, portador(a) da CNH 01726950293, Carteira de Identidade n.º 2.516.949 SSP/PB 2ª Via e do CPF n.º 011.075.634-70, com endereço na Avenida Amazonas, n.º 1300, Ap. 1402, Universitários, Caruaru-PE, representado por seu procurador, o Sr. **JOSÉ VICENTE NETO**, brasileiro, divorciado, portador do RG n.º 149277 SSP/PB e do CPF n.º 072.521.374-49, com endereço na Rua Cecílio Abrantes, n.º 42, Centro, Aparecida-PB, **DECLARA** que em sua contratação irá promover e cumprir a Gestão dos Resíduos Sólidos, conforme estabelece a Resolução do CONAMA nº 307, de 5 de julho de 2002 (alterada pela Resolução 448/2012), quanto a obrigatoriedade de elaboração e execução do Plano de Gerenciamento de Resíduos da Construção-PGRDC. E, ainda, que irá observar, prevenir e fazer cumprir os artigos 46, 49 e 60 da Lei nº 9.605, de 12 de fevereiro de 1998, que dispõe sobre as sanções penais e administrativas derivadas de condutas e atividades lesivas ao meio ambiente.

Aparecida – PB 29/07/2021

HAYA CONSTRUTORA

Engº Civil José Vicente Neto
CREA/PB 0805110987
RESPONSÁVEL TÉCNICO



Ministério do Meio Ambiente
Instituto Brasileiro do Meio Ambiente e dos Recursos Naturais Renováveis
CADASTRO TÉCNICO FEDERAL
CERTIFICADO DE REGULARIDADE - CR



Registro n.º	Data da consulta:	CR emitido em:	CR válido até:
7828786	08/07/2021	08/07/2021	08/10/2021

Dados básicos:

CNPJ : 37.628.430/0001-62
Razão Social : HAYA CONSTRUTORA EIRELI
Nome fantasia : HAYA CONSTRUTORA EIRELI
Data de abertura : 06/07/2020

Endereço:

logradouro: RUA CECILIO ABRANTES
N.º: 42 Complemento: ANEXO A
Bairro: CENTRO Município: APARECIDA
CEP: 58823-000 UF: PB

**Cadastro Técnico Federal de Atividades Potencialmente Poluidoras
e Utilizadoras de Recursos Ambientais – CTF/APP**

Código	Descrição
22-5	Abertura de barras, embocaduras e canais - Lei nº 6.938/1981: art. 10
22-2	Construção de barragens e diques - Lei nº 6.938/1981: art. 10
22-3	Construção de canais para drenagem - Lei nº 6.938/1981: art. 10
22-7	Construção de obras de arte - Lei nº 6.938/1981: art. 10
22-8	Outras obras de infraestrutura - Lei nº 6.938/1981: art. 10
22-4	Retificação do curso de água - Lei nº 6.938/1981: art. 10
22-1	Rodovias, ferrovias, hidrovias, metropolitanos - Lei nº 6.938/1981: art. 10
22-6	Transposição de bacias hidrográficas - Lei nº 6.938/1981: art. 10

Conforme dados disponíveis na presente data, CERTIFICA-SE que a pessoa jurídica está em conformidade com as obrigações cadastrais e de prestação de informações ambientais sobre as atividades desenvolvidas sob controle e fiscalização do Ibama, por meio do CTF/APP.

O Certificado de Regularidade emitido pelo CTF/APP não desobriga a pessoa inscrita de obter licenças, autorizações, permissões, concessões, alvarás e demais documentos exigíveis por instituições federais, estaduais, distritais ou municipais para o exercício de suas atividades

O Certificado de Regularidade emitido pelo CTF/APP não habilita o transporte e produtos e subprodutos florestais e faunísticos.

Chave de autenticação	IHTXWD9HTPP1WS7T
------------------------------	------------------



Ministério do Meio Ambiente
Instituto Brasileiro do Meio Ambiente e
dos Recursos Naturais Renováveis

**COMPROVANTE DE INSCRIÇÃO**

N.º de registro no banco de dados do Ibama: **7828786**

CPF/CNPJ: **37.628.430/0001-62**

Nome/Razão Social/Endereço
HAYA CONSTRUTORA EIRELI
RUA CECILIO ABRANTES
CENTRO
APARECIDA/PB 58823-000

Atividades Potencialmente Poluidoras

Categoria / Detalhe

Obras civis - não relacionadas no Anexo VIII da Lei nº 6.938/1981 / Abertura de barragens, embocaduras e canais - Lei nº 6.938/1981: art. 10
Obras civis - não relacionadas no Anexo VIII da Lei nº 6.938/1981 / Construção de barragens e diques - Lei nº 6.938/1981: art. 10
Obras civis - não relacionadas no Anexo VIII da Lei nº 6.938/1981 / Construção de canais para drenagem - Lei nº 6.938/1981: art. 10
Obras civis - não relacionadas no Anexo VIII da Lei nº 6.938/1981 / Construção de obras de arte - Lei nº 6.938/1981: art. 10
Obras civis - não relacionadas no Anexo VIII da Lei nº 6.938/1981 / Outras obras de infraestrutura - Lei nº 6.938/1981: art. 10
Obras civis - não relacionadas no Anexo VIII da Lei nº 6.938/1981 / Retificação do curso de água - Lei nº 6.938/1981: art. 10
Obras civis - não relacionadas no Anexo VIII da Lei nº 6.938/1981 / Rodovias, ferrovias, hidrovias, metropolitanos - Lei nº 6.938/1981: art. 10
Obras civis - não relacionadas no Anexo VIII da Lei nº 6.938/1981 / Transposição de bacias hidrográficas - Lei nº 6.938/1981: art. 10

Observações:

1 - Este cartão é o documento comprobatório de inscrição no Cadastro Técnico Federal - CTF e de uso obrigatório nos casos legalmente determinados. Para qualquer orientação de natureza cadastral, procure a unidade local do cadastro do IBAMA.

3 - Para verificar a regularidade desta pessoa junto ao IBAMA, visite <http://www.ibama.gov.br> e procure Serviços On-Line, depois Consulta de Regularidade.

4 - Este certificado não habilita o interessado ao exercício da(s) atividade(s) descrita(s), sendo necessário, conforme o caso de obtenção de licença, permissão ou autorização específica após análise técnica do IBAMA, do programa ou projeto correspondente.

5 - No caso de encerramento de qualquer atividade especificada neste certificado, o interessado deverá comunicar ao IBAMA, obrigatoriamente, no prazo de 30 (trinta) dias, a ocorrência para atualização do sistema.

6 - Este certificado não substitui a necessária licença ambiental emitida pelo órgão competente.

7 - Este certificado não habilita o transporte de produtos ou subprodutos florestais e faunísticos.

Data de emissão: **07/04/2021**

Autenticação: **yupb.a998.xmds.2q6z**

HAYA CONSTRUTORA EIRELI

CNPJ: 37.628.430/0001-62

INSCRIÇÃO ESTADUAL: ISENTO

INSCRIÇÃO MUNICIPAL: 3511

DECLARAÇÃO DE SERVIDOR PÚBLICO

PREFEITURA MUNICIPAL DE LIVRAMENTO

TOMADA DE PREÇOS Nº 001/2021

OBJETO: CONTRATAÇÃO DE EMPRESA ESPECIALIZADA PARA PRESTAR SERVIÇOS DE ENGENHARIA NA PAVIMENTAÇÃO EM PARALELEPÍEDO DE 04 (QUATRO) VIAS URBANAS (RUA HELENA BARBOSA DA SILVA, RUA EROTILDES MARIA DE BRITO, RUA SEVERINA JOSEFA DA CONCEIÇÃO, RUA OTACÍLIO NUNES DA NÓBREGA) TODAS LOCALIZADAS NA ZONA URBANA DE LIVRAMENTO-PB

HAYA CONSTRUTORA EIRELI, CNPJ nº 37.628.430/0001-62 Sediada à Rua Cecilio Abrantes, N. 42, Anexo A, Aparecida – PB, CEP: 58823-000 por intermédio de seu representante legal o(a) Sr(a): **MARCIO LACERDA MARTINS DE OLIVEIRA**, brasileiro, casado, portador(a) da CNH 01726950293, Carteira de Identidade n.º 2.516.949 SSP/PB 2ª Via e do CPF n.º 011.075.634-70, com endereço na Avenida Amazonas, n.º 1300, Ap. 1402, Universitários, Caruaru-PE, representado por seu procurador, o Sr. **JOSÉ VICENTE NETO**, brasileiro, divorciado, portador do RG n.º 149277 SSP/PB e do CPF n.º 072.521.374-49, com endereço na Rua Cecílio Abrantes, n.º 42, Centro, Aparecida-PB, **DECLARA** que não possui em seu quadro societário servidor público da ativa, ou empregado de empresa pública ou de sociedade de economia mista, em atendimento à vedação disposta na Lei nº 12.465/2011, art. 20, XII.

Aparecida – PB 29/07/2021

HAYA CONSTRUTORA

Engº Civil José Vicente Neto
CREA/PB 0805110987
RESPONSÁVEL TÉCNICO

HAYA CONSTRUTORA EIRELI

CNPJ: 37.628.430/0001-62

INSCRIÇÃO ESTADUAL: ISENTO

INSCRIÇÃO MUNICIPAL: 3511

DECLARAÇÃO DE IDONEIDADE

PREFEITURA MUNICIPAL DE LIVRAMENTO

TOMADA DE PREÇOS Nº 001/2021

OBJETO: CONTRATAÇÃO DE EMPRESA ESPECIALIZADA PARA PRESTAR SERVIÇOS DE ENGENHARIA NA PAVIMENTAÇÃO EM PARALELEPÍEDO DE 04 (QUATRO) VIAS URBANAS (RUA HELENA BARBOSA DA SILVA, RUA EROTILDES MARIA DE BRITO, RUA SEVERINA JOSEFA DA CONCEIÇÃO, RUA OTACÍLIO NUNES DA NÓBREGA) TODAS LOCALIZADAS NA ZONA URBANA DE LIVRAMENTO-PB

HAYA CONSTRUTORA EIRELI, CNPJ nº 37.628.430/0001-62 Sediada à Rua Cecilio Abrantes, N. 42, Anexo A, Aparecida – PB, CEP: 58823-000 por intermédio de seu representante legal o(a) Sr(a): **MARCIO LACERDA MARTINS DE OLIVEIRA**, brasileiro, casado, portador(a) da CNH 01726950293, Carteira de Identidade n.º 2.516.949 SSP/PB 2ª Via e do CPF n.º 011.075.634-70, com endereço na Avenida Amazonas, n.º 1300, Ap. 1402, Universitários, Caruaru-PE, representado por seu procurador, o Sr. **JOSÉ VICENTE NETO**, brasileiro, divorciado, portador do RG n.º 149277 SSP/PB e do CPF n.º 072.521.374-49, com endereço na Rua Cecílio Abrantes, n.º 42, Centro, Aparecida-PB, **DECLARA** que não foi declarada INIDÔNEA para licitar ou contratar com a Administração Pública, nos termos do inciso IV, do artigo 87 da Lei 8.666/93 e suas alterações, e que comunicaremos qualquer fato ou evento superveniente a entrega dos documentos de habilitação, que venham alterar a atual situação quanto à capacidade jurídica, técnica, regularidade fiscal e idoneidade econômico-financeira.

Aparecida – PB 29/07/2021

HAYA CONSTRUTORA

Engº Civil José Vicente Neto
CREA/PB 0805110987
RESPONSÁVEL TÉCNICO

HAYA CONSTRUTORA EIRELI

CNPJ: 37.628.430/0001-62

INSCRIÇÃO ESTADUAL: ISENTO

INSCRIÇÃO MUNICIPAL: 3511

DECLARAÇÃO DE ELABORAÇÃO INDEPENDENTE DE PROPOSTA

PREFEITURA MUNICIPAL DE LIVRAMENTO

TOMADA DE PREÇOS Nº 001/2021

OBJETO: CONTRATAÇÃO DE EMPRESA ESPECIALIZADA PARA PRESTAR SERVIÇOS DE ENGENHARIA NA PAVIMENTAÇÃO EM PARALELEPÍEDO DE 04 (QUATRO) VIAS URBANAS (RUA HELENA BARBOSA DA SILVA, RUA EROTILDES MARIA DE BRITO, RUA SEVERINA JOSEFA DA CONCEIÇÃO, RUA OTACÍLIO NUNES DA NÓBREGA) TODAS LOCALIZADAS NA ZONA URBANA DE LIVRAMENTO-PB

HAYA CONSTRUTORA EIRELI, CNPJ nº 37.628.430/0001-62 Sediada à Rua Cecilio Abrantes, N. 42, Anexo A, Aparecida – PB, CEP: 58823-000 por intermédio de seu representante legal o(a) Sr(a): **MARCIO LACERDA MARTINS DE OLIVEIRA**, brasileiro, casado, portador(a) da CNH 01726950293, Carteira de Identidade n.º 2.516.949 SSP/PB 2ª Via e do CPF n.º 011.075.634-70, com endereço na Avenida Amazonas, n.º 1300, Ap. 1402, Universitários, Caruaru-PE, representado por seu procurador, o Sr. **JOSÉ VICENTE NETO**, brasileiro, divorciado, portador do RG n.º 149277 SSP/PB e do CPF n.º 072.521.374-49, com endereço na Rua Cecílio Abrantes, n.º 42, Centro, Aparecida-PB, **DECLARA**, sob as penas da lei, em especial o art. 299 do Código Penal Brasileiro, que: (a) a proposta apresentada para participar da TOMADA DE PREÇOS Nº 001/2021 foi elaborada de maneira independente pelo Licitante, e o conteúdo da proposta não foi, no todo ou em parte, direta ou indiretamente, informado, discutido ou recebido de qualquer outro participante potencial ou de fato da TOMADA DE PREÇOS Nº 001/2021, por qualquer meio ou por qualquer pessoa; (b) a intenção de apresentar a proposta elaborada para participar da TOMADA DE PREÇOS Nº 001/2021 não foi informada, discutida ou recebida de qualquer outro participante potencial ou de fato da TOMADA DE PREÇOS Nº 001/2021, por qualquer meio ou por qualquer pessoa; (c) que não tentou, por qualquer meio ou por qualquer pessoa, influir na decisão de qualquer outro participante potencial ou de fato da TOMADA DE PREÇOS Nº 001/2021 quanto a participar ou não da referida licitação; (d) que o conteúdo da proposta apresentada para participar da TOMADA DE PREÇOS Nº 001/2021 não será, no todo ou em parte, direta ou indiretamente, comunicado ou discutido com qualquer outro participante potencial ou de fato da TOMADA DE PREÇOS Nº 001/2021 antes da adjudicação do objeto da referida licitação; (e) que o conteúdo da proposta apresentada para participar da TOMADA DE PREÇOS Nº 001/2021 não foi, no todo ou em parte, direta ou indiretamente, informado, discutido ou recebido de qualquer integrante de PREFEITURA MUNICIPAL DE LIVRAMENTO antes da abertura oficial das propostas; e (f) que está plenamente ciente do teor e da extensão desta declaração e que detém plenos poderes e informações para firmá-la.

Aparecida – PB 29/07/2021

HAYA CONSTRUTORA

Engº Civil José Vicente Neto
CREA/PB 0805110987
RESPONSÁVEL TÉCNICO

HAYA CONSTRUTORA EIRELI

CNPJ: 37.628.430/0001-62

INSCRIÇÃO ESTADUAL: ISENTO INSCRIÇÃO MUNICIPAL: 3511

DECLARAÇÃO

PREFEITURA MUNICIPAL DE LIVRAMENTO

TOMADA DE PREÇOS Nº 001/2021

OBJETO: CONTRATAÇÃO DE EMPRESA ESPECIALIZADA PARA PRESTAR SERVIÇOS DE ENGENHARIA NA PAVIMENTAÇÃO EM PARALELEPÍPEDO DE 04 (QUATRO) VIAS URBANAS (RUA HELENA BARBOSA DA SILVA, RUA EROTILDES MARIA DE BRITO, RUA SEVERINA JOSEFA DA CONCEIÇÃO, RUA OTACÍLIO NUNES DA NÓBREGA) TODAS LOCALIZADAS NA ZONA URBANA DE LIVRAMENTO-PB

HAYA CONSTRUTORA EIRELI, CNPJ nº 37.628.430/0001-62 Sediada à Rua Cecilio Abrantes, N. 42, Anexo A, Aparecida – PB, CEP: 58823-000 por intermédio de seu representante legal o(a) Sr(a): **MARCIO LACERDA MARTINS DE OLIVEIRA**, brasileiro, casado, portador(a) da CNH 01726950293, Carteira de Identidade n.º 2.516.949 SSP/PB 2ª Via e do CPF n.º 011.075.634-70, com endereço na Avenida Amazonas, n.º 1300, Ap. 1402, Universitários, Caruaru-PE, representado por seu procurador, o Sr. **JOSÉ VICENTE NETO**, brasileiro, divorciado, portador do RG n.º 149277 SSP/PB e do CPF n.º 072.521.374-49, com endereço na Rua Cecilio Abrantes, n.º 42, Centro, Aparecida-PB, **DECLARA** não ter relação familiar ou parentesco que importe prática vedada no inciso III, do art. 1º da mesma;

Aparecida – PB 29/07/2021

HAYA CONSTRUTORA

Engº Civil José Vicente Neto
CREA/PB 0805110987
RESPONSÁVEL TÉCNICO

HAYA CONSTRUTORA EIRELI

CNPJ: 37.628.430/0001-62

INSCRIÇÃO ESTADUAL: ISENTO

INSCRIÇÃO MUNICIPAL: 3511

DECLARAÇÃO

PREFEITURA MUNICIPAL DE LIVRAMENTO

TOMADA DE PREÇOS Nº 001/2021

OBJETO: CONTRATAÇÃO DE EMPRESA ESPECIALIZADA PARA PRESTAR SERVIÇOS DE ENGENHARIA NA PAVIMENTAÇÃO EM PARALELEPÍEDO DE 04 (QUATRO) VIAS URBANAS (RUA HELENA BARBOSA DA SILVA, RUA EROTILDES MARIA DE BRITO, RUA SEVERINA JOSEFA DA CONCEIÇÃO, RUA OTACÍLIO NUNES DA NÓBREGA) TODAS LOCALIZADAS NA ZONA URBANA DE LIVRAMENTO-PB

INSTALAÇÕES, EQUIPAMENTOS E APARELHAMENTOS

Executaremos o serviço com o principal objetivo a organização do trabalho de forma que os serviços sejam executados dentro das normas de segurança e que cause o mínimo de interferência no conforto e na vida dos habitantes.

HAYA CONSTRUTORA EIRELI, declara que dispõe de todas as instalações e de apoio técnico operacional e administrativo para realizar no prazo previsto a execução da obra. Dispõe para início dos serviços toda a infraestrutura necessária a ser implantado na área urbana e rural do município.

Escritório de apoio – será alugada uma casa residencial na cidade que abrigara toda a equipe técnica e administrativa responsável pela coordenação e controle de todas as execuções que será estabelecida.

Almoxarifado – escolheremos adequadamente um local apropriado para guardarmos e garantir a segurança das máquinas, equipamentos e materiais com implantação de guarita e sanitário. Recursos humanos – praticamente 80% da mão de obra será local, facilitará muito para alojar os funcionários onde as refeições serão realizadas em suas próprias casas e com horário de descanso permitido por lei.

Meta – executar os serviços dentro do cronograma previsto, das normas de segurança e que não cause interferência no conforto nem no lazer da população a ser assistida.

MÁQUINAS E EQUIPAMENTOS

- Betoneira 400 lts
- Caminhão tipo carroceria
- Pá
- Carro de mão
- Enxada

HAYA CONSTRUTORA

Engº Civil José Vicente Neto
CREA/PB 0805110987
RESPONSÁVEL TÉCNICO

HAYA CONSTRUTORA EIRELI

CNPJ: 37.628.430/0001-62

INSCRIÇÃO ESTADUAL: ISENTO

INSCRIÇÃO MUNICIPAL: 3511

- Picareta
- Andaimes
- Tabuas para andaimes
- Escoras metálicas
- Alavancas
- Vibrador para concreto
- Serra circular
- Policorte
- Trena
- EPIS
- Birô
- Cadeiras
- Mesas
- Computador completo
- Materiais para escritório
- Retro Escavadeira
- Pá mecânica
- Perfuratriz hidráulica
- Moto – Niveladora
- Trator de esteira

ORGANOGRAMA DA OBRA:

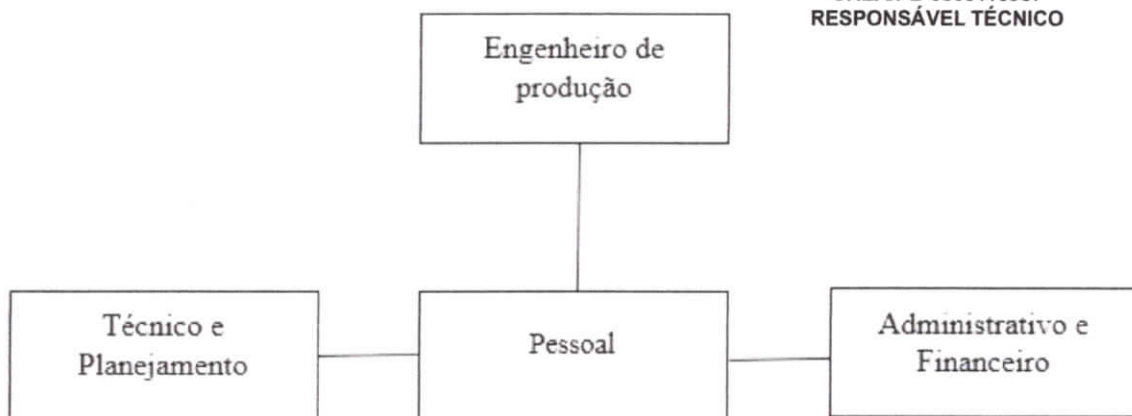

HAYA CONSTRUTORA

Engº Civil José Vicente Neto
CREA/PB 0805110987
RESPONSÁVEL TÉCNICO

Engenheiro civil – será o responsável direto pela execução da obra.

Gerencia – obedecerá às ordens emanadas do engenheiro para o bom andamento dos serviços, tratará diretamente com fornecedores, pagamentos, pessoal, máquinas, veículos, equipamentos, compras e segurança do trabalho.

HAYA CONSTRUTORA EIRELI

CNPJ: 37.628.430/0001-62

INSCRIÇÃO ESTADUAL: ISENTO

INSCRIÇÃO MUNICIPAL: 3511

RELAÇÃO DA EQUIPE TÉCNICA

Engenheiro de produção e de segurança – A contratar

Engenheiro civil – José Vicente Neto - CREA 0805110984

Contador – Luiz Carlos Lunguinho de Moraes – CRC 012894 - O 1

Encarregado – A contratar

Profissional qualificado e não qualificado – A contratar

Declaramos junto a comissão permanente da PREFEITURA MUNICIPAL DE LIVRAMENTO, que dispomos efetivamente de pessoal técnico, máquinas, equipamentos e aparelhamentos compatíveis com o objetivo licitatório de TOMADA DE PREÇOS Nº 001/2021.

Aparecida – PB 29/07/2021

HAYA CONSTRUTORA

Engº Civil José Vicente Neto
CREA/PB 0805110987
RESPONSÁVEL TÉCNICO



HAYA CONSTRUTORA EIRELI

CNPJ: 37.628.430/0001-62

INSCRIÇÃO ESTADUAL: ISENTO

INSCRIÇÃO MUNICIPAL: 3511

DECLARAÇÃO DE ART

PREFEITURA MUNICIPAL DE LIVRAMENTO

TOMADA DE PREÇOS Nº 001/2021

OBJETO: CONTRATAÇÃO DE EMPRESA ESPECIALIZADA PARA PRESTAR SERVIÇOS DE ENGENHARIA NA PAVIMENTAÇÃO EM PARALELEPÍPEDO DE 04 (QUATRO) VIAS URBANAS (RUA HELENA BARBOSA DA SILVA, RUA EROTILDES MARIA DE BRITO, RUA SEVERINA JOSEFA DA CONCEIÇÃO, RUA OTACÍLIO NUNES DA NÓBREGA) TODAS LOCALIZADAS NA ZONA URBANA DE LIVRAMENTO-PB

HAYA CONSTRUTORA EIRELI, CNPJ nº 37.628.430/0001-62 Sediada à Rua Cecilio Abrantes, N. 42, Anexo A, Aparecida – PB, CEP: 58823-000 por intermédio de seu representante legal o(a) Sr(a): **MARCIO LACERDA MARTINS DE OLIVEIRA**, brasileiro, casado, portador(a) da CNH 01726950293, Carteira de Identidade n.º 2.516.949 SSP/PB 2ª Via e do CPF n.º 011.075.634-70, com endereço na Avenida Amazonas, n.º 1300, Ap. 1402, Universitários, Caruaru-PE, representado por seu procurador, o Sr. **JOSÉ VICENTE NETO**, brasileiro, divorciado, portador do RG n.º 149277 SSP/PB e do CPF n.º 072.521.374-49, com endereço na Rua Cecílio Abrantes, n.º 42, Centro, Aparecida-PB, **DECLARA** que imediatamente após a assinatura do contrato ou do recebimento da Ordem de Serviços, fará a Anotação de Responsabilidade Técnica (ART), junto ao CREA-PB, na forma da Lei 6.496/77, entregando uma via para os arquivos da PREFEITURA MUNICIPAL DE LIVRAMENTO

Aparecida – PB 29/07/2021

HAYA CONSTRUTORA

Engº Civil José Vicente Neto
CREA/PB 0805110987
RESPONSÁVEL TÉCNICO

HAYA CONSTRUTORA EIRELI

CNPJ: 37.628.430/0001-62

INSCRIÇÃO ESTADUAL: ISENTO

INSCRIÇÃO MUNICIPAL: 3511

DECLARAÇÃO DE NORMAS DA ABNT

PREFEITURA MUNICIPAL DE LIVRAMENTO

TOMADA DE PREÇOS Nº 001/2021

OBJETO: CONTRATAÇÃO DE EMPRESA ESPECIALIZADA PARA PRESTAR SERVIÇOS DE ENGENHARIA NA PAVIMENTAÇÃO EM PARALELEPÍEDO DE 04 (QUATRO) VIAS URBANAS (RUA HELENA BARBOSA DA SILVA, RUA EROTILDES MARIA DE BRITO, RUA SEVERINA JOSEFA DA CONCEIÇÃO, RUA OTACÍLIO NUNES DA NÓBREGA) TODAS LOCALIZADAS NA ZONA URBANA DE LIVRAMENTO-PB

HAYA CONSTRUTORA EIRELI, CNPJ nº 37.628.430/0001-62 Sediada à Rua Cecilio Abrantes, N. 42, Anexo A, Aparecida – PB, CEP: 58823-000 por intermédio de seu representante legal o(a) Sr(a): **MARCIO LACERDA MARTINS DE OLIVEIRA**, brasileiro, casado, portador(a) da CNH 01726950293, Carteira de Identidade n.º 2.516.949 SSP/PB 2ª Via e do CPF n.º 011.075.634-70, com endereço na Avenida Amazonas, n.º 1300, Ap. 1402, Universitários, Caruaru-PE, representado por seu procurador, o Sr. **JOSÉ VICENTE NETO**, brasileiro, divorciado, portador do RG n.º 149277 SSP/PB e do CPF n.º 072.521.374-49, com endereço na Rua Cecílio Abrantes, n.º 42, Centro, Aparecida-PB, **DECLARA** executar as obras de acordo com o projeto de engenharia, as especificações técnicas e as normas da ABNT e demais normas emanadas pela PREFEITURA MUNICIPAL DE LIVRAMENTO, que serão tomadas todas as medidas necessárias para assegurar um controle adequado da qualidade da obra.

Aparecida – PB 29/07/2021

HAYA CONSTRUTORA

Engº Civil José Vicente Neto
CREA/PB 0805110987
RESPONSÁVEL TÉCNICO

HAYA CONSTRUTORA EIRELI

CNPJ: 37.628.430/0001-62

INSCRIÇÃO ESTADUAL: ISENTO

INSCRIÇÃO MUNICIPAL: 3511

DECLARAÇÃO

PREFEITURA MUNICIPAL DE LIVRAMENTO

TOMADA DE PREÇOS Nº 001/2021

OBJETO: CONTRATAÇÃO DE EMPRESA ESPECIALIZADA PARA PRESTAR SERVIÇOS DE ENGENHARIA NA PAVIMENTAÇÃO EM PARALELEPÍPEDO DE 04 (QUATRO) VIAS URBANAS (RUA HELENA BARBOSA DA SILVA, RUA EROTILDES MARIA DE BRITO, RUA SEVERINA JOSEFA DA CONCEIÇÃO, RUA OTACÍLIO NUNES DA NÓBREGA) TODAS LOCALIZADAS NA ZONA URBANA DE LIVRAMENTO-PB

HAYA CONSTRUTORA EIRELI, CNPJ nº 37.628.430/0001-62 Sediada à Rua Cecilio Abrantes, N. 42, Anexo A, Aparecida – PB, CEP: 58823-000 por intermédio de seu representante legal o(a) Sr(a): **MARCIO LACERDA MARTINS DE OLIVEIRA**, brasileiro, casado, portador(a) da CNH 01726950293, Carteira de Identidade n.º 2.516.949 SSP/PB 2ª Via e do CPF n.º 011.075.634-70, com endereço na Avenida Amazonas, n.º 1300, Ap. 1402, Universitários, Caruaru-PE, representado por seu procurador, o Sr. **JOSÉ VICENTE NETO**, brasileiro, divorciado, portador do RG n.º 149277 SSP/PB e do CPF n.º 072.521.374-49, com endereço na Rua Cecílio Abrantes, n.º 42, Centro, Aparecida-PB, **DECLARA** não ter relação familiar ou parentesco que importe prática vedada no inciso III, do art. 1º da mesma;

Aparecida – PB 29/07/2021

HAYA CONSTRUTORA

Engº Civil José Vicente Neto
CREA/PB 0805110987
RESPONSÁVEL TÉCNICO

HAYA CONSTRUTORA EIRELI

CNPJ: 37.628.430/0001-62

INSCRIÇÃO ESTADUAL: ISENTO

INSCRIÇÃO MUNICIPAL: 3511

DECLARAÇÃO DE ELABORAÇÃO INDEPENDENTE DE PROPOSTA

PREFEITURA MUNICIPAL DE LIVRAMENTO

TOMADA DE PREÇOS Nº 001/2021

OBJETO: CONTRATAÇÃO DE EMPRESA ESPECIALIZADA PARA PRESTAR SERVIÇOS DE ENGENHARIA NA PAVIMENTAÇÃO EM PARALELEPÍPEDO DE 04 (QUATRO) VIAS URBANAS (RUA HELENA BARBOSA DA SILVA, RUA EROTILDES MARIA DE BRITO, RUA SEVERINA JOSEFA DA CONCEIÇÃO, RUA OTACÍLIO NUNES DA NÓBREGA) TODAS LOCALIZADAS NA ZONA URBANA DE LIVRAMENTO-PB

HAYA CONSTRUTORA EIRELI, CNPJ nº 37.628.430/0001-62 Sediada à Rua Cecilio Abrantes, N. 42, Anexo A, Aparecida – PB, CEP: 58823-000 por intermédio de seu representante legal o(a) Sr(a): **MARCIO LACERDA MARTINS DE OLIVEIRA**, brasileiro, casado, portador(a) da CNH 01726950293, Carteira de Identidade n.º 2.516.949 SSP/PB 2ª Via e do CPF n.º 011.075.634-70, com endereço na Avenida Amazonas, n.º 1300, Ap. 1402, Universitários, Caruaru-PE, representado por seu procurador, o Sr. **JOSÉ VICENTE NETO**, brasileiro, divorciado, portador do RG n.º 149277 SSP/PB e do CPF n.º 072.521.374-49, com endereço na Rua Cecílio Abrantes, n.º 42, Centro, Aparecida-PB, **DECLARA**, sob as penas da lei, em especial o art. 299 do Código Penal Brasileiro, que: (a) a proposta apresentada para participar da TOMADA DE PREÇOS Nº 001/2021 foi elaborada de maneira independente pelo Licitante, e o conteúdo da proposta não foi, no todo ou em parte, direta ou indiretamente, informado, discutido ou recebido de qualquer outro participante potencial ou de fato da TOMADA DE PREÇOS Nº 001/2021, por qualquer meio ou por qualquer pessoa; (b) a intenção de apresentar a proposta elaborada para participar da TOMADA DE PREÇOS Nº 001/2021 não foi informada, discutida ou recebida de qualquer outro participante potencial ou de fato da TOMADA DE PREÇOS Nº 001/2021, por qualquer meio ou por qualquer pessoa; (c) que não tentou, por qualquer meio ou por qualquer pessoa, influir na decisão de qualquer outro participante potencial ou de fato da TOMADA DE PREÇOS Nº 001/2021 quanto a participar ou não da referida licitação; (d) que o conteúdo da proposta apresentada para participar da TOMADA DE PREÇOS Nº 001/2021 não será, no todo ou em parte, direta ou indiretamente, comunicado ou discutido com qualquer outro participante potencial ou de fato da TOMADA DE PREÇOS Nº 001/2021 antes da adjudicação do objeto da referida licitação; (e) que o conteúdo da proposta apresentada para participar da TOMADA DE PREÇOS Nº 001/2021 não foi, no todo ou em parte, direta ou indiretamente, informado, discutido ou recebido de qualquer integrante de PREFEITURA MUNICIPAL DE LIVRAMENTO antes da abertura oficial das propostas; e (f) que está plenamente ciente do teor e da extensão desta declaração e que detém plenos poderes e informações para firmá-la.

Aparecida – PB 29/07/2021

HAYA CONSTRUTORA

Engº Civil José Vicente Neto
CREA/PB 0805110987
RESPONSÁVEL TÉCNICO

53

HAYA CONSTRUTORA EIRELI

CNPJ: 37.628.430/0001-62

INSCRIÇÃO ESTADUAL: ISENTO

INSCRIÇÃO MUNICIPAL: 3511

DECLARAÇÃO DE AUTENTICIDADE E VERACIDADE

PREFEITURA MUNICIPAL DE LIVRAMENTO

TOMADA DE PREÇOS Nº 001/2021

OBJETO: CONTRATAÇÃO DE EMPRESA ESPECIALIZADA PARA PRESTAR SERVIÇOS DE ENGENHARIA NA PAVIMENTAÇÃO EM PARALELEPÍPEDO DE 04 (QUATRO) VIAS URBANAS (RUA HELENA BARBOSA DA SILVA, RUA EROTILDES MARIA DE BRITO, RUA SEVERINA JOSEFA DA CONCEIÇÃO, RUA OTACÍLIO NUNES DA NÓBREGA) TODAS LOCALIZADAS NA ZONA URBANA DE LIVRAMENTO-PB

HAYA CONSTRUTORA EIRELI, CNPJ nº 37.628.430/0001-62 Sediada à Rua Cecilio Abrantes, N. 42, Anexo A, Aparecida – PB, CEP: 58823-000 por intermédio de seu representante legal o(a) Sr(a): **MARCIO LACERDA MARTINS DE OLIVEIRA**, brasileiro, casado, portador(a) da CNH 01726950293, Carteira de Identidade n.º 2.516.949 SSP/PB 2ª Via e do CPF n.º 011.075.634-70, com endereço na Avenida Amazonas, n.º 1300, Ap. 1402, Universitários, Caruaru-PE, representado por seu procurador, o Sr. **JOSÉ VICENTE NETO**, brasileiro, divorciado, portador do RG n.º 149277 SSP/PB e do CPF n.º 072.521.374-49, com endereço na Rua Cecílio Abrantes, n.º 42, Centro, Aparecida-PB, **DECLARA** estar ciente das condições da licitação, que assume a responsabilidade pela autenticidade e veracidade de todos os documentos apresentados, sujeitando-se às penalidades legais e a sumária desclassificação da licitação, e que fornecerá quaisquer informações complementares solicitadas pela CPL.

Aparecida – PB 29/07/2021

HAYA CONSTRUTORA

Engº Civil José Vicente Neto
CREA/PB 0805110987
RESPONSÁVEL TÉCNICO

HAYA CONSTRUTORA EIRELI

CNPJ: 37.628.430/0001-62

INSCRIÇÃO ESTADUAL: ISENTO

INSCRIÇÃO MUNICIPAL: 3511

DECLARAÇÃO DE BENEFÍCIOS DE MICRO EMPRESA

PREFEITURA MUNICIPAL DE LIVRAMENTO

TOMADA DE PREÇOS Nº 001/2021

OBJETO: CONTRATAÇÃO DE EMPRESA ESPECIALIZADA PARA PRESTAR SERVIÇOS DE ENGENHARIA NA PAVIMENTAÇÃO EM PARALELEPÍEDO DE 04 (QUATRO) VIAS URBANAS (RUA HELENA BARBOSA DA SILVA, RUA EROTILDES MARIA DE BRITO, RUA SEVERINA JOSEFA DA CONCEIÇÃO, RUA OTACÍLIO NUNES DA NÓBREGA) TODAS LOCALIZADAS NA ZONA URBANA DE LIVRAMENTO-PB

HAYA CONSTRUTORA EIRELI, CNPJ nº 37.628.430/0001-62 Sediada à Rua Cecílio Abrantes, N. 42, Anexo A, Aparecida – PB, CEP: 58823-000 por intermédio de seu representante legal o(a) Sr(a): **MARCIO LACERDA MARTINS DE OLIVEIRA**, brasileiro, casado, portador(a) da CNH 01726950293, Carteira de Identidade n.º 2.516.949 SSP/PB 2ª Via e do CPF n.º 011.075.634-70, com endereço na Avenida Amazonas, n.º 1300, Ap. 1402, Universitários, Caruaru-PE, representado por seu procurador, o Sr. **JOSÉ VICENTE NETO**, brasileiro, divorciado, portador do RG n.º 149277 SSP/PB e do CPF n.º 072.521.374-49, com endereço na Rua Cecílio Abrantes, n.º 42, Centro, Aparecida-PB, **DECLARA** que optamos pelos benefícios previstos na Lei Complementar nº 123/2006, o Decreto nº 32.056, de 24/03/2011 do Estado da Paraíba e combinado com a lei 147/2014 e o Decreto 8.538 de 06 de outubro de 2015.

Aparecida – PB 29/07/2021

HAYA CONSTRUTORA

Engº Civil José Vicente Neto
CREA/PB 0805110987
RESPONSÁVEL TÉCNICO

HAYA CONSTRUTORA EIRELI

CNPJ: 37.628.430/0001-62

INSCRIÇÃO ESTADUAL: ISENTO

INSCRIÇÃO MUNICIPAL: 3511

DECLARAÇÃO DE CONDIÇÕES

PREFEITURA MUNICIPAL DE LIVRAMENTO

TOMADA DE PREÇOS Nº 001/2021

OBJETO: CONTRATAÇÃO DE EMPRESA ESPECIALIZADA PARA PRESTAR SERVIÇOS DE ENGENHARIA NA PAVIMENTAÇÃO EM PARALELEPÍPEDO DE 04 (QUATRO) VIAS URBANAS (RUA HELENA BARBOSA DA SILVA, RUA EROTILDES MARIA DE BRITO, RUA SEVERINA JOSEFA DA CONCEIÇÃO, RUA OTACÍLIO NUNES DA NÓBREGA) TODAS LOCALIZADAS NA ZONA URBANA DE LIVRAMENTO-PB

HAYA CONSTRUTORA EIRELI, CNPJ nº 37.628.430/0001-62 Sediada à Rua Cecílio Abrantes, N. 42, Anexo A, Aparecida – PB, CEP: 58823-000 por intermédio de seu representante legal o(a) Sr(a): **MARCIO LACERDA MARTINS DE OLIVEIRA**, brasileiro, casado, portador(a) da CNH 01726950293, Carteira de Identidade n.º 2.516.949 SSP/PB 2ª Via e do CPF n.º 011.075.634-70, com endereço na Avenida Amazonas, n.º 1300, Ap. 1402, Universitários, Caruaru-PE, representado por seu procurador, o Sr. **JOSÉ VICENTE NETO**, brasileiro, divorciado, portador do RG n.º 149277 SSP/PB e do CPF n.º 072.521.374-49, com endereço na Rua Cecílio Abrantes, n.º 42, Centro, Aparecida-PB, **DECLARAMOS** sob as penalidades da lei, que temos pleno conhecimento das condições e peculiaridades inerentes à natureza dos trabalhos relativamente ao objeto da TOMADA DE PREÇOS Nº 001/2021, assumindo total responsabilidade por esse fato e informando que não o utilizaremos para quaisquer questionamentos futuros que ensejem avenças técnicas ou financeiras com a PREFEITURA MUNICIPAL DE LIVRAMENTO

Aparecida – PB 29/07/2021

HAYA CONSTRUTORA

Engº Civil José Vicente Neto
CREA/PB 0805110987
RESPONSÁVEL TÉCNICO

HAYA CONSTRUTORA EIRELI

CNPJ: 37.628.430/0001-62

INSCRIÇÃO ESTADUAL: ISENTO

INSCRIÇÃO MUNICIPAL: 3511

DECLARAÇÃO DE DESPESAS

PREFEITURA MUNICIPAL DE LIVRAMENTO

TOMADA DE PREÇOS Nº 001/2021

OBJETO: CONTRATAÇÃO DE EMPRESA ESPECIALIZADA PARA PRESTAR SERVIÇOS DE ENGENHARIA NA PAVIMENTAÇÃO EM PARALELEPÍEDO DE 04 (QUATRO) VIAS URBANAS (RUA HELENA BARBOSA DA SILVA, RUA EROTILDES MARIA DE BRITO, RUA SEVERINA JOSEFA DA CONCEIÇÃO, RUA OTACÍLIO NUNES DA NÓBREGA) TODAS LOCALIZADAS NA ZONA URBANA DE LIVRAMENTO-PB

HAYA CONSTRUTORA EIRELI, CNPJ nº 37.628.430/0001-62 Sediada à Rua Cecilio Abrantes, N. 42, Anexo A, Aparecida – PB, CEP: 58823-000 por intermédio de seu representante legal o(a) Sr(a): **MARCIO LACERDA MARTINS DE OLIVEIRA**, brasileiro, casado, portador(a) da CNH 01726950293, Carteira de Identidade n.º 2.516.949 SSP/PB 2ª Via e do CPF n.º 011.075.634-70, com endereço na Avenida Amazonas, n.º 1300, Ap. 1402, Universitários, Caruaru-PE, representado por seu procurador, o Sr. **JOSÉ VICENTE NETO**, brasileiro, divorciado, portador do RG n.º 149277 SSP/PB e do CPF n.º 072.521.374-49, com endereço na Rua Cecílio Abrantes, n.º 42, Centro, Aparecida-PB, **DECLARA** que, nos preços propostos, estão incluídas todas as despesas, diretas e indiretas, com materiais, mão-de-obra, equipamentos, impostos, taxas e emolumentos, leis sociais e trabalhistas, seguros e lucros, bem como quaisquer outros encargos necessários para a execução dos serviços.

Aparecida – PB 29/07/2021

HAYA CONSTRUTORA

Engº Civil José Vicente Neto
CREA/PB 0805110987
RESPONSÁVEL TÉCNICO

HAYA CONSTRUTORA EIRELI

CNPJ: 37.628.430/0001-62

INSCRIÇÃO ESTADUAL: ISENTO

INSCRIÇÃO MUNICIPAL: 3511

DECLARAÇÃO DE MICRO-EMPRESA OU EMPRESA DE PEQUENO PORTE

PREFEITURA MUNICIPAL DE LIVRAMENTO

TOMADA DE PREÇOS Nº 001/2021

OBJETO: CONTRATAÇÃO DE EMPRESA ESPECIALIZADA PARA PRESTAR SERVIÇOS DE ENGENHARIA NA PAVIMENTAÇÃO EM PARALELEPÍPEDO DE 04 (QUATRO) VIAS URBANAS (RUA HELENA BARBOSA DA SILVA, RUA EROTILDES MARIA DE BRITO, RUA SEVERINA JOSEFA DA CONCEIÇÃO, RUA OTACÍLIO NUNES DA NÓBREGA) TODAS LOCALIZADAS NA ZONA URBANA DE LIVRAMENTO-PB

HAYA CONSTRUTORA EIRELI, CNPJ nº 37.628.430/0001-62 Sediada à Rua Cecílio Abrantes, N. 42, Anexo A, Aparecida – PB, CEP: 58823-000 por intermédio de seu representante legal o(a) Sr(a): **MARCIO LACERDA MARTINS DE OLIVEIRA**, brasileiro, casado, portador(a) da CNH 01726950293, Carteira de Identidade n.º 2.516.949 SSP/PB 2ª Via e do CPF n.º 011.075.634-70, com endereço na Avenida Amazonas, n.º 1300, Ap. 1402, Universitários, Caruaru-PE, representado por seu procurador, o Sr. **JOSÉ VICENTE NETO**, brasileiro, divorciado, portador do RG n.º 149277 SSP/PB e do CPF n.º 072.521.374-49, com endereço na Rua Cecílio Abrantes, n.º 42, Centro, Aparecida-PB, **DECLARA**, sob as penas da lei, de que cumpre os requisitos legais para a qualificação como microempresa ou empresa de pequeno porte, e que está apto a usufruir do tratamento favorecido estabelecido nos art. 42 ao art. 49 da Lei Complementar nº 123, de 2006, conforme Termo de opção do Simples ou Lucro Presumido, registrado ou autenticado na Junta Comercial. O licitante declara ainda que ter ciência da sua responsabilidade de solicitar desenquadramento da condição de microempresa ou empresa de pequeno porte caso venha ultrapassar o limite de faturamento estabelecido no art. 3º da Lei Complementar nº 123, de 2006, sob pena de ser declarado inidôneo para licitar e contratar com a administração pública, sem prejuízo das demais sanções, caso usufrua ou tente usufruir indevidamente dos benefícios previstos nesta Lei.

Aparecida – PB 29/07/2021

HAYA CONSTRUTORA

Engº Civil José Vicente Neto
CREA/PB 0805110987
RESPONSÁVEL TÉCNICO

HAYA CONSTRUTORA EIRELI

CNPJ: 37.628.430/0001-62

INSCRIÇÃO ESTADUAL: ISENTO

INSCRIÇÃO MUNICIPAL: 3511

DECLARAÇÃO DE CONTRATAÇÃO DE SENTENCIADOS

PREFEITURA MUNICIPAL DE LIVRAMENTO

TOMADA DE PREÇOS Nº 001/2021

OBJETO: CONTRATAÇÃO DE EMPRESA ESPECIALIZADA PARA PRESTAR SERVIÇOS DE ENGENHARIA NA PAVIMENTAÇÃO EM PARALELEPÍPEDO DE 04 (QUATRO) VIAS URBANAS (RUA HELENA BARBOSA DA SILVA, RUA EROTILDES MARIA DE BRITO, RUA SEVERINA JOSEFA DA CONCEIÇÃO, RUA OTACÍLIO NUNES DA NÓBREGA) TODAS LOCALIZADAS NA ZONA URBANA DE LIVRAMENTO-PB

HAYA CONSTRUTORA EIRELI, CNPJ nº 37.628.430/0001-62 Sediada à Rua Cecilio Abrantes, N. 42, Anexo A, Aparecida – PB, CEP: 58823-000 por intermédio de seu representante legal o(a) Sr(a): **MARCIO LACERDA MARTINS DE OLIVEIRA**, brasileiro, casado, portador(a) da CNH 01726950293, Carteira de Identidade n.º 2.516.949 SSP/PB 2ª Via e do CPF n.º 011.075.634-70, com endereço na Avenida Amazonas, n.º 1300, Ap. 1402, Universitários, Caruaru-PE, representado por seu procurador, o Sr. **JOSÉ VICENTE NETO**, brasileiro, divorciado, portador do RG n.º 149277 SSP/PB e do CPF n.º 072.521.374-49, com endereço na Rua Cecílio Abrantes, n.º 42, Centro, Aparecida-PB, **DECLARA**, que a empresa se compromete a empregar na execução do contrato decorrente desta licitação 5% (cinco por cento) do total de vagas existentes aos sentenciados, em cumprimento à Lei Estadual nº 9.430/2011.

Aparecida – PB 29/07/2021

HAYA CONSTRUTORA

Engº Civil José Vicente Neto
CREA/PB 0805110987
RESPONSÁVEL TÉCNICO

C

~~P~~

C
R

For

HAYA CONSTRUTORA EIRELI

CNPJ: 37.628.430/0001-62

INSCRIÇÃO ESTADUAL: ISENTO

INSCRIÇÃO MUNICIPAL: 3511

DECLARAÇÃO DE MICRO-EMPRESA OU EMPRESA DE PEQUENO PORTE

PREFEITURA MUNICIPAL DE LIVRAMENTO

TOMADA DE PREÇOS Nº 001/2021

OBJETO: CONTRATAÇÃO DE EMPRESA ESPECIALIZADA PARA PRESTAR SERVIÇOS DE ENGENHARIA NA PAVIMENTAÇÃO EM PARALELEPÍEDO DE 04 (QUATRO) VIAS URBANAS (RUA HELENA BARBOSA DA SILVA, RUA EROTILDES MARIA DE BRITO, RUA SEVERINA JOSEFA DA CONCEIÇÃO, RUA OTACÍLIO NUNES DA NÓBREGA) TODAS LOCALIZADAS NA ZONA URBANA DE LIVRAMENTO-PB

HAYA CONSTRUTORA EIRELI, CNPJ nº 37.628.430/0001-62 Sediada à Rua Cecilio Abrantes, N. 42, Anexo A, Aparecida – PB, CEP: 58823-000 por intermédio de seu representante legal o(a) Sr(a): **MARCIO LACERDA MARTINS DE OLIVEIRA**, brasileiro, casado, portador(a) da CNH 01726950293, Carteira de Identidade n.º 2.516.949 SSP/PB 2ª Via e do CPF n.º 011.075.634-70, com endereço na Avenida Amazonas, n.º 1300, Ap. 1402, Universitários, Caruaru-PE, representado por seu procurador, o Sr. **JOSÉ VICENTE NETO**, brasileiro, divorciado, portador do RG n.º 149277 SSP/PB e do CPF n.º 072.521.374-49, com endereço na Rua Cecílio Abrantes, n.º 42, Centro, Aparecida-PB, **DECLARA**, sob as penas da lei, de que cumpre os requisitos legais para a qualificação como microempresa ou empresa de pequeno porte, e que está apto a usufruir do tratamento favorecido estabelecido nos art. 42 ao art. 49 da Lei Complementar nº 123, de 2006, conforme Termo de opção do Simples ou Lucro Presumido, registrado ou autenticado na Junta Comercial. O licitante declara ainda que ter ciência da sua responsabilidade de solicitar desenquadramento da condição de microempresa ou empresa de pequeno porte caso venha ultrapassar o limite de faturamento estabelecido no art. 3º da Lei Complementar nº 123, de 2006, sob pena de ser declarado inidôneo para licitar e contratar com a administração pública, sem prejuízo das demais sanções, caso usufrua ou tente usufruir indevidamente dos benefícios previstos nesta Lei.

Aparecida – PB 29/07/2021

HAYA CONSTRUTORA

Engº Civil José Vicente Neto
CREA/PB 0805110987
RESPONSÁVEL TÉCNICO

HAYA CONSTRUTORA EIRELI

CNPJ: 37.628.430/0001-62

INSCRIÇÃO ESTADUAL: ISENTO

INSCRIÇÃO MUNICIPAL: 3511

DECLARAÇÃO DE BENEFÍCIOS DE MICRO EMPRESA

PREFEITURA MUNICIPAL DE LIVRAMENTO

TOMADA DE PREÇOS Nº 001/2021

OBJETO: CONTRATAÇÃO DE EMPRESA ESPECIALIZADA PARA PRESTAR SERVIÇOS DE ENGENHARIA NA PAVIMENTAÇÃO EM PARALELEPÍEDO DE 04 (QUATRO) VIAS URBANAS (RUA HELENA BARBOSA DA SILVA, RUA EROTILDES MARIA DE BRITO, RUA SEVERINA JOSEFA DA CONCEIÇÃO, RUA OTACÍLIO NUNES DA NÓBREGA) TODAS LOCALIZADAS NA ZONA URBANA DE LIVRAMENTO-PB

HAYA CONSTRUTORA EIRELI, CNPJ nº 37.628.430/0001-62 Sediada à Rua Cecílio Abrantes, N. 42, Anexo A, Aparecida – PB, CEP: 58823-000 por intermédio de seu representante legal o(a) Sr(a): **MARCIO LACERDA MARTINS DE OLIVEIRA**, brasileiro, casado, portador(a) da CNH 01726950293, Carteira de Identidade n.º 2.516.949 SSP/PB 2ª Via e do CPF n.º 011.075.634-70, com endereço na Avenida Amazonas, n.º 1300, Ap. 1402, Universitários, Caruaru-PE, representado por seu procurador, o Sr. **JOSÉ VICENTE NETO**, brasileiro, divorciado, portador do RG n.º 149277 SSP/PB e do CPF n.º 072.521.374-49, com endereço na Rua Cecílio Abrantes, n.º 42, Centro, Aparecida-PB, **DECLARA** que optamos pelos benefícios previstos na Lei Complementar nº 123/2006, o Decreto nº 32.056, de 24/03/2011 do Estado da Paraíba e combinado com a lei 147/2014 e o Decreto 8.538 de 06 de outubro de 2015.

Aparecida – PB 29/07/2021

HAYA CONSTRUTORA

Engº Civil José Vicente Neto
CREA/PB 0805110987
RESPONSÁVEL TÉCNICO

HAYA CONSTRUTORA EIRELI

CNPJ: 37.628.430/0001-62

INSCRIÇÃO ESTADUAL: ISENTO

INSCRIÇÃO MUNICIPAL: 3511

DECLARAÇÃO DE ELABORAÇÃO INDEPENDENTE DE PROPOSTA

PREFEITURA MUNICIPAL DE LIVRAMENTO

TOMADA DE PREÇOS Nº 001/2021

OBJETO: CONTRATAÇÃO DE EMPRESA ESPECIALIZADA PARA PRESTAR SERVIÇOS DE ENGENHARIA NA PAVIMENTAÇÃO EM PARALELEPÍEDO DE 04 (QUATRO) VIAS URBANAS (RUA HELENA BARBOSA DA SILVA, RUA EROTILDES MARIA DE BRITO, RUA SEVERINA JOSEFA DA CONCEIÇÃO, RUA OTACÍLIO NUNES DA NÓBREGA) TODAS LOCALIZADAS NA ZONA URBANA DE LIVRAMENTO-PB

HAYA CONSTRUTORA EIRELI, CNPJ nº 37.628.430/0001-62 Sediada à Rua Cecilio Abrantes, N. 42, Anexo A, Aparecida – PB, CEP: 58823-000 por intermédio de seu representante legal o(a) Sr(a): **MARCIO LACERDA MARTINS DE OLIVEIRA**, brasileiro, casado, portador(a) da CNH 01726950293, Carteira de Identidade n.º 2.516.949 SSP/PB 2ª Via e do CPF n.º 011.075.634-70, com endereço na Avenida Amazonas, n.º 1300, Ap. 1402, Universitários, Caruaru-PE, representado por seu procurador, o Sr. **JOSÉ VICENTE NETO**, brasileiro, divorciado, portador do RG n.º 149277 SSP/PB e do CPF n.º 072.521.374-49, com endereço na Rua Cecílio Abrantes, n.º 42, Centro, Aparecida-PB, **DECLARA**, sob as penas da lei, em especial o art. 299 do Código Penal Brasileiro, que: (a) a proposta apresentada para participar da TOMADA DE PREÇOS Nº 001/2021 foi elaborada de maneira independente pelo Licitante, e o conteúdo da proposta não foi, no todo ou em parte, direta ou indiretamente, informado, discutido ou recebido de qualquer outro participante potencial ou de fato da TOMADA DE PREÇOS Nº 001/2021, por qualquer meio ou por qualquer pessoa; (b) a intenção de apresentar a proposta elaborada para participar da TOMADA DE PREÇOS Nº 001/2021 não foi informada, discutida ou recebida de qualquer outro participante potencial ou de fato da TOMADA DE PREÇOS Nº 001/2021, por qualquer meio ou por qualquer pessoa; (c) que não tentou, por qualquer meio ou por qualquer pessoa, influir na decisão de qualquer outro participante potencial ou de fato da TOMADA DE PREÇOS Nº 001/2021 quanto a participar ou não da referida licitação; (d) que o conteúdo da proposta apresentada para participar da TOMADA DE PREÇOS Nº 001/2021 não será, no todo ou em parte, direta ou indiretamente, comunicado ou discutido com qualquer outro participante potencial ou de fato da TOMADA DE PREÇOS Nº 001/2021 antes da adjudicação do objeto da referida licitação; (e) que o conteúdo da proposta apresentada para participar da TOMADA DE PREÇOS Nº 001/2021 não foi, no todo ou em parte, direta ou indiretamente, informado, discutido ou recebido de qualquer integrante de PREFEITURA MUNICIPAL DE LIVRAMENTO antes da abertura oficial das propostas; e (f) que está plenamente ciente do teor e da extensão desta declaração e que detém plenos poderes e informações para firmá-la.

Aparecida – PB 29/07/2021

HAYA CONSTRUTORA

Engº Civil José Vicente Neto
CREA/PB 0805110987
RESPONSÁVEL TÉCNICO

304



CERTIDÃO SIMPLIFICADA

Sistema Nacional de Registro de Empresas Mercantis - SINREM

Certificamos que as informações abaixo constam dos documentos arquivados nesta Junta Comercial e são vigentes na data da sua expedição.

Nome Empresarial: HAYA CONSTRUTORA EIRELI		Protocolo: PBC2101046366		
Natureza Jurídica: Empresa Individual de Responsabilidade Limitada (de Natureza Empresária)				
NIRE (Sede) 25600116876	CNPJ 37.628.430/0001-62	Arquivamento do Ato Constitutivo 06/07/2020	Início de Atividade 15/06/2020	
Endereço Completo Rua CECILIO ABRANTES, Nº 42, ANEXO A CENTRO - Aparecida/PB - CEP 58823-000				
Objeto CONSTRUCAO DE EDIFICIOS CONSTRUCAO DE RODOVIAS E FERROVIAS PINTURA PARA SINALIZACAO EM PISTAS RODOVIARIAS E AEROPORTOS CONSTRUCAO DE OBRAS-DE-ARTE ESPECIAIS OBRAS DE URBANIZACAO - RUAS, PRACAS E CALCADAS CONSTRUCAO DE BARRAGENS E REPRESAS PARA GERACAO DE ENERGIA ELETRICA CONSTRUCAO DE ESTACOES E REDES DE DISTRIBUICAO DE ENERGIA ELETRICA MANUTENCAO DE REDES DE DISTRIBUICAO DE ENERGIA ELETRICA CONSTRUCAO DE ESTACOES E REDES DE TELECOMUNICACOES MANUTENCAO DE ESTACOES E REDES DE TELECOMUNICACOES CONSTRUCAO DE REDES DE ABASTECIMENTO DE AGUA, COLETA DE ESGOTO E CONSTRUCOES CORRELATAS, EXCETO OBRAS DE IRRIGACAO OBRAS DE IRRIGACAO CONSTRUCAO DE REDES DE TRANSPORTES POR DUTOS, EXCETO PARA AGUA E ESGOTO OBRAS PORTUARIAS, MARITIMAS E FLUVIAIS OBRAS DE MONTAGEM INDUSTRIAL CONSTRUCAO DE INSTALACOES ESPORTIVAS E RECREATIVAS DEMOLICAO DE EDIFICIOS E OUTRAS ESTRUTURAS PREPARACAO DE CANTEIRO E LIMPEZA DE TERRENO PERFURACOES E SONDAgens OBRAS DE TERRAPLENAGEM INSTALACAO E MANUTENCAO ELETRICA INSTALACOES HIDRAULICAS, SANITARIAS E DE GAS INSTALACAO E MANUTENCAO DE SISTEMAS CENTRAIS DE AR CONDICIONADO, DE VENTILACAO E REFRIGERACAO INSTALACOES DE SISTEMA DE PREVENCAO CONTRA INCENDIO INSTALACAO DE PAINEL PUBLICITARIOS INSTALACAO, MANUTENCAO E REPARACAO DE ELEVADORES, ESCADAS E ESTEIRAS ROLANTES MONTAGEM E INSTALACAO DE SISTEMAS E EQUIPAMENTOS DE ILUMINACAO E SINALIZACAO EM VIAS PUBLICAS, PORTOS E AEROPORTOS TRATAMENTOS TERMICOS, ACUSTICOS OU DE VIBRACAO IMPERMEABILIZACAO EM OBRAS DE ENGENHARIA CIVIL INSTALACAO DE PORTAS, JANELAS, TETOS, DIVISORIAS E ARMARIOS EMBUTIDOS DE QUALQUER MATERIAL OBRAS DE ACABAMENTO EM GESSO E ESTUQUE SERVICOS DE PINTURA DE EDIFICIOS EM GERAL APLICACAO DE REVESTIMENTOS E DE RESINAS EM INTERIORES E EXTERIORES OUTRAS OBRAS DE ACABAMENTO DA CONSTRUCAO OBRAS DE FUNDACOES ADMINISTRACAO DE OBRAS MONTAGEM E DESMONTAGEM DE ANDAIMES E OUTRAS ESTRUTURAS TEMPORARIAS OBRAS DE ALVENARIA SERVICOS DE OPERACAO E FORNECIMENTO DE EQUIPAMENTOS PARA TRANSPORTE E ELEVACAO DE CARGAS E PESSOAS PARA USO EM OBRAS PERFURACAO E CONSTRUCAO DE POCOS DE AGUA SERVICOS DE ENGENHARIA ALUGUEL DE ANDAIMES LIMPEZA EM PREDIOS E EM DOMICILIOS				
Capital R\$ 300.000,00 (trezentos mil reais) Capital Integralizado R\$ 300.000,00 (trezentos mil reais)		Porte ME (Microempresa)	Prazo de Duração Indeterminado	
Titular Nome MARCIO LACERDA MARTINS DE OLIVEIRA	CPF 011.075.634-70	Administrador S	Início do Mandato 15/06/2020	Término do Mandato
Dados do Administrador Nome MARCIO LACERDA MARTINS DE OLIVEIRA	CPF 011.075.634-70	Início do Mandato 15/06/2020	Término do Mandato	
Último Arquivamento Data 11/08/2020	Número 20204125090	Ato/eventos 223 / 223 - BALANCO		Situação ATIVA Status SEM STATUS

Esta certidão foi emitida automaticamente em 02/06/2021, às 16:14:01 (horário de Brasília).
Se impressa, verificar sua autenticidade no <https://www.redesim.pb.gov.br>, com o código 5DL2QKA0.



PBC2101046366

Maria de Fatima Ventura Venancio
Secretário Geral