



À  
COMISSÃO PERMANENTE DE LICITAÇÃO  
PREFEITURA MUNICIPAL DE LIVRAMENTO/PB  
REF.: TOMADA DE PREÇOS Nº 003/2021

JURU, 02 de agosto de 2021.

OBJETO: CONTRATAÇÃO DE EMPRESA ESPECIALIZADA PARA PRESTAR SERVIÇOS DE ENGENHARIA NA PAVIMENTAÇÃO EM PARALELEPÍPEDO DE 03 (TRÊS) VIAS URBANAS (RUA JOSÉ ESTEVÃO MARANHÃO - ESTACA 0 A 8+10M, RUA JOSÉ ESTEVÃO MARANHÃO - ESTACA 8+10M A 16+2,76M, RUA JOSÉ ESTEVÃO MARANHÃO - ESTACA 16+2,76M A 18+11,69M) TODAS LOCALIZADAS NA ZONA URBANA DE LIVRAMENTO-PB.

# HABILITAÇÃO

01

# CNH Digital

Departamento Nacional de Trânsito

REPÚBLICA FEDERATIVA DO BRASIL MINISTÉRIO DA INFRAESTRUTURA DEPARTAMENTO NACIONAL DE TRÂNSITO CARTEIRA NACIONAL DE HABILITAÇÃO		P B
NOME EMANUEL LUCIVAL FLORENTINO TEIXEIRA		
DOC. IDENTIDADE/ORG. EMISSOR/UF 2574562 SSP PB		
CPF 389.867.564-01		DATA NASCIMENTO 24/12/1990
FILIAÇÃO MARIA DE LOURDES FLORENTINO TEIXEIRA		
PERMISSÃO A/B	ACC A/B	CAT. HAB. A/B
Nº REGISTRO 0-045145091	VALIDADEZ 09.09.2023	1ª HABILITAÇÃO 04/01/1999
OBSERVAÇÕES		
<i>o.c.p.a.</i>		
ASSINATURA DO PORTADOR		
LOCAL JOÃO PESSOA, PB	DATA EMISSÃO 07/18/2019	
ASSINADO DIGITALMENTE DEPARTAMENTO ESTADUAL DE TRÂNSITO		
15084309014 PB039449410		
PARAÍBA		
DENATRAN		CONTRAN

## QR-CODE

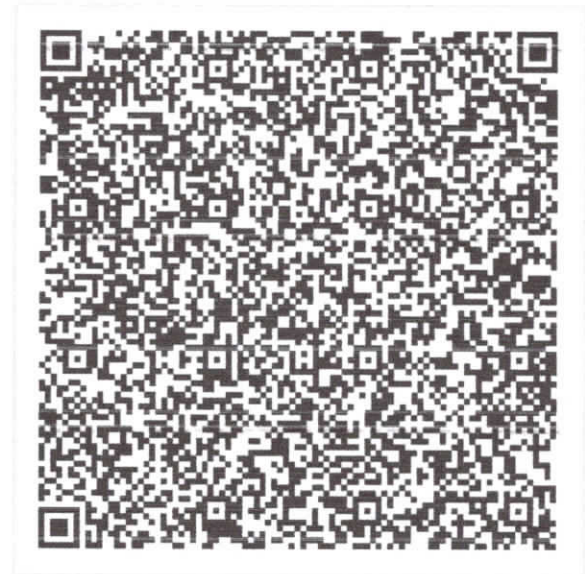

Documento assinado com certificado digital em conformidade com a Medida Provisória nº 2200-2/2001. Sua validade poderá ser confirmada por meio da comparação deste arquivo digital com o arquivo de assinatura (.p7s) no endereço:  
< <http://www.serpro.gov.br/assinador-digital> >.

SERPRO / DENATRAN

02

# INSTRUMENTO PARTICULAR DE CONSTITUIÇÃO DE EMPRESA INDIVIDUAL DE RESPONSABILIDADE LIMITADA SOB O NOME EMPRESARIAL "E L F TEIXEIRA CONSTRUÇÕES E SERVIÇOS EIRELI"

Pelo presente Instrumento Particular de Constituição de Empresa Individual de Responsabilidade Limitada, EMANOEL LOUDAL FLORENTINO TEIXEIRA, brasileiro, solteiro, nascido em 24/12/1980 na cidade de Juru, Paraíba, empresário, portador do Registro Geral nº 2.574.562 SSP/PB e do CPF nº 009.667.564-01, residente e domiciliado na Avenida Antonio Lira, nº 74, Aptº 301, Tambaú, João Pessoa, Paraíba, CEP: 58039-050, resolve constituir uma Empresa Individual de Responsabilidade Limitada, que reger-se-á pelas seguintes cláusulas e condições:

**Cláusula 1ª** – A empresa girará sob o nome empresarial E L F TEIXEIRA CONSTRUÇÕES E SERVIÇOS EIRELI, adotando como nome de fantasia ELX CONSTRUÇÕES e terá sede na Rua João Luiz, s/nº, Centro, Juru, Paraíba, CEP: 58750-000.

**§ ÚNICO** - Para consecução de seus objetivos sociais, a empresa poderá, a qualquer tempo, criar, alterar ou extinguir estabelecimentos filiais, agências, sucursais em qualquer parte do território nacional ou fora dele, mediante alteração empresarial devidamente arquivada na Junta Comercial do Estado da Paraíba.

**Cláusula 2ª** – Constituirá objeto da empresa: 4120-4/00 – Construção de edifícios, 4211-1/01 – Construção de rodovias e ferrovias, 4211-1/02 – Pintura para sinalização em pistas rodoviárias e aeroportos, 4212-0/00 – Construção de obras-de-arte especiais, 4213-8/00 – Obras de urbanização – ruas, praças e calçadas, 4221-9/01 – Construção de barragens e represas para geração de energia elétrica, 4221-9/02 – Construção de estações e redes de distribuição de energia elétrica, 4221-9/03 – Manutenção de redes de distribuição de energia elétrica, 4221-9/04 – Construção de estações e redes de telecomunicações, 4221-9/05 – Manutenção de estações e redes de telecomunicações, 4222-7/01 – Construção de redes de abastecimento de água, coleta de esgoto e construções correlatas, exceto obras de irrigação, 4222-7/02 – Obras de irrigação, 4292-8/01 – Montagem de estruturas metálicas, 4292-8/02 – Obras de montagem industrial, 4299-5/01 – Construção de instalações esportivas e recreativas, 4299-5/99 – Outras obras de engenharia civil não especificadas anteriormente, 4311-8/01 – Demolição de edifícios e outras estruturas, 4311-8/02 – Preparação de terreno e limpeza de terreno, 4312-6/00 – Perfurações e sondagens, 4313-4/00 – Obras de aterramento, 4321-5/00 – Instalação e manutenção elétrica, 4322-3/01 – Instalações hidráulicas, térmicas e de gás, 4322-3/02 – Instalação e manutenção de sistemas centrais de ar condicionado, de climatização e refrigeração, 4322-3/03 – Instalações de sistemas de prevenção contra incêndio, 4329-4 – Montagem e instalação de sistemas e equipamentos de iluminação e sinalização em vias públicas, portos e aeroportos, 4330-4/01 – Impermeabilização em obras de engenharia civil, 4330-4/02 – Instalação de portas, janelas, tetos, divisórias e armários embutidos de qualquer material, 4330-4/03 – Obras de acabamento em gesso e estuque, 4330-4/04 – Serviço de pintura de edifícios em geral, 4330-4/99 – Outras obras de acabamento da construção, 4391-6/00 – Obras de fundações,



# CONTINUAÇÃO DO INSTRUMENTO PARTICULAR DE CONSTITUIÇÃO DE EMPRESA INDIVIDUAL DE RESPONSABILIDADE LIMITADA SOB O NOME EMPRESARIAL "E L F TEIXEIRA CONSTRUÇÕES E SERVIÇOS EIRELI"

4399-1/02 – Montagem e desmontagem de andaimes e outras estruturas temporárias, 4399-1/03 – Obras de alvenaria, 4399-1/05 – Perfuração e construção de poços de água, 3811-4/00 – Coleta de resíduos não-perigosos, 3812-2/00 – Coleta de resíduos perigosos, 7711-0/00 – Locação de automóveis sem condutor, 7719-5/99 – Locação de outros meios de transporte não especificados anteriormente, sem condutor, 7732-2/01 – Aluguel de máquinas e equipamentos para construção sem operador, exceto andaimes, 7732-2/02 – Aluguel de andaimes, 7739-0/99 – Aluguel de outras máquinas e equipamentos comerciais e industriais não especificados anteriormente, sem condutor e 8121-4/00 – Limpeza em prédios e em domicílios..

**Cláusula 3ª** – O Capital Social será representado pela importância de R\$ 200.000,00 (duzentos mil reais) totalmente integralizado neste ato em moeda corrente do País, devido, em sua totalidade, pelo Titular EMANOEL LOUDAL FLORENTINO TEIXEIRA.

§ ÚNICO - A responsabilidade do Titular é limitada à importância total do capital Social integralizado.

**Cláusula 4ª** – A Empresa iniciará suas atividades na data de registro do seu ato empresarial na Junta Comercial do Estado da Paraíba e seu prazo de duração é por tempo indeterminado.

**Cláusula 5ª** – A administração da Empresa será exercida por seu Titular EMANOEL LOUDAL FLORENTINO TEIXEIRA que ficará incumbido de exercer todos os atos pertinentes e necessários ao exercício das atividades ora assumidas, bem como, de representá-la judicial e extra-judicialmente, ativa e passivamente perante todas repartições e instituições bancárias, vedado, no entanto, o uso do nome empresarial em atividades estranhas ao interesse social.

**Cláusula 6ª** – Ao término de cada Exercício Social, em 31 de dezembro, o administrador procederá a elaboração do Inventário, do Balanço Patrimonial e do Balanço de Resultado Econômico, cabendo-lhe os lucros ou perdas apurados.

**Cláusula 7ª** – O Titular-Administrador EMANOEL LOUDAL FLORENTINO TEIXEIRA declara, sob as penas da Lei:



# CONTINUAÇÃO DO INSTRUMENTO PARTICULAR DE CONSTITUIÇÃO DE EMPRESA INDIVIDUAL DE RESPONSABILIDADE LIMITADA SOB O NOME EMPRESARIAL "E L F TEIXEIRA CONSTRUÇÕES E SERVIÇOS EIRELI"

§ Primeiro - Não possuir ou ter sob sua titularidade, nenhuma outra empresa nos moldes do EIRELI, em qualquer parte do território nacional;

§ Segundo - Não estar impedido de exercer a administração da empresa, por lei especial ou em virtude de condenação criminal ou por se encontrar sob os efeitos dela, a pena que vede, ainda que temporariamente, o acesso a cargos públicos, ou por crime falimentar, de prevaricação, peita ou suborno, concussão, peculato, ou contra a economia popular, contra o sistema financeiro nacional, contra normas de defesa da concorrência, contra as relações de consumo, fé pública ou à propriedade.

Juru, 01 de FEVEREIRO de 2013

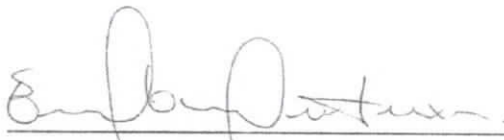

EMANOEL LOUDAL FLORENTINO TEIXEIRA  
Titular - Administrador

**CARTÓRIO AZEVEDO BASTOS** 1º OFÍCIO DE REGISTRO CIVIL DAS PESSOAS NATURAIS E TABELIONATO DE NOTAS - Código CNJ 08.879-0  
R. Presidente Epitácio Paulo, 114 - Bairro Vila Esmeralda - Joo Pessoa/PB - CEP: 53030-000 - www.cartorioabastos.com.br - Tel: (31) 3341-5441 - Fax: (31) 3344-0444

**Autenticação Digital**  
De acordo com os artigos 1º, 3º e 7º inc. V 8º, 9º e 32º da Lei Federal 8.933/1964 e Art. 8º inc. XII da Lei Estadual 8.721/2008 aprovado a presente imagem digitalizada, reproduzido fielmente do documento apreendido e conferido pelo tabelião, o referido é verdade. Dou fé.

**Cód. Autenticação: 26151105151423580546-3; Data: 11/05/2015 14:24:23**  
Selo Digital de Fiscalização Tipo Normal C - ABK67224-SWCK;  
Valor Total do Ato: R\$ 2,90  
Confira os dados do ato em: <https://selodigital.tpb.jus.br>

Bel. Vilbor do Miranda Cavalcanti  
Tribunal

 **JUNTA COMERCIAL DO ESTADO DA PARAÍBA**  
CERTIFICO O REGISTRO EM 08/02/2013 SOB Nº 25600004806  
Protocolo: 13/006116,6, DE 07/02/2013

**E L F TEIXEIRA CONSTRUÇÕES E SERVIÇOS EIRELI**

  
**MARIA DE FATIMA V. VENANCIO**  
SECRETÁRIA GERAL

OS

REPÚBLICA FEDERATIVA DO BRASIL  
ESTADO DA PARAÍBA  
CARTÓRIO AZEVEDO BASTOS  
FUNDADO EM 1888  
PRIMEIRO REGISTRO CIVIL DE NASCIMENTO E ÓBITOS E PRIVATIVO DE CASAMENTOS, INTERDIÇÕES E TUTELAS DA COMARCA DE JOÃO PESSOA

Av. Epitácio Pessoa, 1145 Bairro dos Estados 58030-00, João Pessoa PB  
Tel.: (83) 3244-5404 / Fax: (83) 3244-5484  
<http://www.azevedobastos.not.br>  
E-mail: [cartorio@azevedobastos.not.br](mailto:cartorio@azevedobastos.not.br)



## DECLARAÇÃO DE SERVIÇO DE AUTENTICAÇÃO DIGITAL

O Bel. Válber Azevêdo de Miranda Cavalcanti, Oficial do Primeiro Registro Civil de Nascimentos e Óbitos e Privativo de Casamentos, Interdições e Tutelas com atribuição de autenticar e reconhecer firmas da Comarca de João Pessoa Capital do Estado da Paraíba, em virtude de Lei, etc...

DECLARO ainda que, para garantir transparência e segurança jurídica de todos os atos oriundos da atividade Notarial e Registral no Estado da Paraíba, foi instituído pela Lei Nº 10.132, de 06 de novembro de 2013, a aplicação obrigatória de um Selo Digital de Fiscalização Extrajudicial em todos os atos de notas e registro, composto de um código único (por exemplo: Selo Digital: ABC12345-X1X2) e dessa forma, cada autenticação processada pela nossa Serventia pode ser verificada e confirmada tantas vezes quanto for necessário através do site do Tribunal de Justiça do Estado da Paraíba, endereço <https://corregedoria.tjpb.jus.br/selo-digital/>.

A autenticação digital do documento faz prova de que, na data e hora em que ela foi realizada, a empresa ELF TEIXEIRA CONSTRUÇÕES E SERVIÇOS EIRELLI tinha posse de um documento com as mesmas características que foram reproduzidas na cópia autenticada, sendo da empresa ELF TEIXEIRA CONSTRUÇÕES E SERVIÇOS EIRELLI a responsabilidade, única e exclusiva, pela idoneidade do documento apresentado a este Cartório.

Nesse sentido, declaro que a ELF TEIXEIRA CONSTRUÇÕES E SERVIÇOS EIRELLI assumiu, nos termos do artigo 8º, §1º, do Decreto nº 10.278/2020, que regulamentou o artigo 3º, inciso X, da Lei Federal nº 13.874/2019 e o artigo 2º-A da Lei Federal 12.682/2012, a responsabilidade pelo processo de digitalização dos documentos físicos, garantindo perante este Cartório e terceiros, a sua autoria e integridade.

De acordo com o disposto no artigo 2º-A, §7º, da Lei Federal nº 12.682/2012, o documento em anexo, identificado individualmente em cada Código de Autenticação Digital<sup>1</sup> ou na referida sequência, poderá ser reproduzido em papel ou em qualquer outro meio físico.

Esta DECLARAÇÃO foi emitida em **17/05/2021 09:44:21 (hora local)** através do sistema de autenticação digital do Cartório Azevedo Bastos, de acordo com o Art. 1º, 10º e seus §§ 1º e 2º da MP 2200/2001, como também, o documento eletrônico autenticado contendo o Certificado Digital do titular do Cartório Azevedo Bastos, poderá ser solicitado diretamente a empresa ELF TEIXEIRA CONSTRUÇÕES E SERVIÇOS EIRELLI ou ao Cartório pelo endereço de e-mail [autentica@azevedobastos.not.br](mailto:autentica@azevedobastos.not.br) Para informações mais detalhadas deste ato, acesse o site <https://autdigital.azevedobastos.not.br> e informe o Código de Autenticação Digital

Esta Declaração é válida por **tempo indeterminado** e está disponível para consulta em nosso site.

<sup>1</sup>**Código de Autenticação Digital:** 26151105151423580546-1 a 26151105151423580546-3

<sup>2</sup>**Legislações Vigentes:** Lei Federal nº 8.935/94, Lei Federal nº 10.406/2002, Medida Provisória nº 2200/2001, Lei Federal nº 13.105/2015, Lei Estadual nº 8.721/2008, Lei Estadual nº 10.132/2013, Provimento CGJ N° 003/2014 e Provimento CNJ N° 100/2020.

O referido é verdade, dou fé.

### CHAVE DIGITAL

00005b1d734fd94f057f2d69fe6bc05b8dd185b9e9d8d880afc96facafac37f37ab5c5bc015c6294b3b6d3acc7fcfae5ed8b67a5874c7f5e157899bf78b58032c4f796afbc6267501964b46427b3f6ba



Presidência da República  
Casa Civil  
Medida Provisória Nº 2.200-2,  
de 24 de agosto de 2001.



06



# REPÚBLICA FEDERATIVA DO BRASIL

## CADASTRO NACIONAL DA PESSOA JURÍDICA

NÚMERO DE INSCRIÇÃO  
17.560.794/0001-40  
MATRIZ

COMPROVANTE DE INSCRIÇÃO E DE SITUAÇÃO  
CADASTRAL

DATA DE ABERTURA  
08/02/2013

NOME EMPRESARIAL  
E L F TEIXEIRA CONSTRUÇOES E SERVICOS EIRELI

TÍTULO DO ESTABELECIMENTO (NOME DE FANTASIA)  
ELX CONSTRUÇOES

PORTE  
EPP

CÓDIGO E DESCRIÇÃO DA ATIVIDADE ECONÔMICA PRINCIPAL  
41.20-4-00 - Construção de edifícios

CÓDIGO E DESCRIÇÃO DAS ATIVIDADES ECONÔMICAS SECUNDÁRIAS

42.11-1-01 - Construção de rodovias e ferrovias  
42.11-1-02 - Pintura para sinalização em pistas rodoviárias e aeroportos  
42.12-0-00 - Construção de obras de arte especiais  
42.13-8-00 - Obras de urbanização - ruas, praças e calçadas  
42.21-9-01 - Construção de barragens e represas para geração de energia elétrica  
42.21-9-02 - Construção de estações e redes de distribuição de energia elétrica  
42.21-9-03 - Manutenção de redes de distribuição de energia elétrica  
42.21-9-04 - Construção de estações e redes de telecomunicações  
42.21-9-05 - Manutenção de estações e redes de telecomunicações  
42.22-7-01 - Construção de redes de abastecimento de água, coleta de esgoto e construções correlatas, exceto obras de irrigação  
42.22-7-02 - Obras de irrigação  
42.92-8-01 - Montagem de estruturas metálicas  
42.92-8-02 - Obras de montagem industrial  
42.99-5-01 - Construção de instalações esportivas e recreativas  
42.99-5-99 - Outras obras de engenharia civil não especificadas anteriormente  
43.11-8-01 - Demolição de edifícios e outras estruturas  
43.11-8-02 - Preparação de canteiro e limpeza de terreno  
43.12-6-00 - Perfurações e sondagens  
43.13-4-00 - Obras de terraplenagem  
43.21-5-00 - Instalação e manutenção elétrica

CÓDIGO E DESCRIÇÃO DA NATUREZA JURÍDICA  
230-5 - Empresa Individual de Responsabilidade Limitada (de Natureza Empresári

LOGRADOURO  
R JOAO LUIZ

NÚMERO  
SN

COMPLEMENTO  
\*\*\*\*\*

CEP  
58.750-000

BAIRRO/DISTRITO  
CENTRO

MUNICÍPIO  
JURU

UF  
PB

ENDEREÇO ELETRÔNICO

TELEFONE  
(83) 8614-6562

ENTE FEDERATIVO RESPONSÁVEL (EFR)  
\*\*\*\*\*

SITUAÇÃO CADASTRAL  
ATIVA

DATA DA SITUAÇÃO CADASTRAL  
08/02/2013

MOTIVO DE SITUAÇÃO CADASTRAL

SITUAÇÃO ESPECIAL  
\*\*\*\*\*

DATA DA SITUAÇÃO ESPECIAL  
\*\*\*\*\*

Aprovado pela Instrução Normativa RFB nº 1.863, de 27 de dezembro de 2018.

Emitido no dia 02/08/2021 às 09:01:40 (data e hora de Brasília).

Página: 1/3

03



# REPÚBLICA FEDERATIVA DO BRASIL

## CADASTRO NACIONAL DA PESSOA JURÍDICA

NÚMERO DE INSCRIÇÃO  
17.560.794/0001-40  
MATRIZ

COMPROVANTE DE INSCRIÇÃO E DE SITUAÇÃO  
CADASTRAL

DATA DE ABERTURA  
08/02/2013

NOME EMPRESARIAL  
E L F TEIXEIRA CONSTRUCOES E SERVICOS EIRELI

CÓDIGO E DESCRIÇÃO DAS ATIVIDADES ECONÔMICAS SECUNDÁRIAS  
43.22-3-01 - Instalações hidráulicas, sanitárias e de gás  
43.22-3-02 - Instalação e manutenção de sistemas centrais de ar condicionado, de ventilação e refrigeração  
43.22-3-03 - Instalações de sistema de prevenção contra incêndio  
43.29-1-04 - Montagem e instalação de sistemas e equipamentos de iluminação e sinalização em vias públicas, portos e aeroportos  
43.30-4-01 - Impermeabilização em obras de engenharia civil  
43.30-4-02 - Instalação de portas, janelas, tetos, divisórias e armários embutidos de qualquer material  
43.30-4-03 - Obras de acabamento em gesso e estuque  
43.30-4-04 - Serviços de pintura de edifícios em geral  
43.30-4-99 - Outras obras de acabamento da construção  
43.91-6-00 - Obras de fundações  
43.99-1-02 - Montagem e desmontagem de andaimes e outras estruturas temporárias  
43.99-1-03 - Obras de alvenaria  
43.99-1-05 - Perfuração e construção de poços de água  
38.11-4-00 - Coleta de resíduos não-perigosos  
38.12-2-00 - Coleta de resíduos perigosos  
77.11-0-00 - Locação de automóveis sem condutor  
77.19-5-99 - Locação de outros meios de transporte não especificados anteriormente, sem condutor  
77.32-2-01 - Aluguel de máquinas e equipamentos para construção sem operador, exceto andaimes  
77.32-2-02 - Aluguel de andaimes  
77.39-0-99 - Aluguel de outras máquinas e equipamentos comerciais e industriais não especificados anteriormente, sem operador

CÓDIGO E DESCRIÇÃO DA NATUREZA JURÍDICA  
230-5 - Empresa Individual de Responsabilidade Limitada (de Natureza Empresári

LOGRADOURO  
R JOAO LUIZ

NÚMERO  
SN

COMPLEMENTO  
\*\*\*\*\*

CEP  
58.750-000

BAIRRO/DISTRITO  
CENTRO

MUNICÍPIO  
JURU

UF  
PB

ENDEREÇO ELETRÔNICO

TELEFONE  
(83) 8614-6562

ENTE FEDERATIVO RESPONSÁVEL (EFR)  
\*\*\*\*\*

SITUAÇÃO CADASTRAL  
ATIVA

DATA DA SITUAÇÃO CADASTRAL  
08/02/2013

MOTIVO DE SITUAÇÃO CADASTRAL

SITUAÇÃO ESPECIAL  
\*\*\*\*\*

DATA DA SITUAÇÃO ESPECIAL  
\*\*\*\*\*

Aprovado pela Instrução Normativa RFB nº 1.863, de 27 de dezembro de 2018.

Emitido no dia 02/08/2021 às 09:01:40 (data e hora de Brasília).

Página: 2/3

08





# REPÚBLICA FEDERATIVA DO BRASIL

## CADASTRO NACIONAL DA PESSOA JURÍDICA

NUMERO DE INSCRIÇÃO 17.560.794/0001-40 MATRIZ	COMPROVANTE DE INSCRIÇÃO E DE SITUAÇÃO CADASTRAL	DATA DE ABERTURA 08/02/2013
---	---	--------------------------------

NOME EMPRESARIAL E L F TEIXEIRA CONSTRUÇOES E SERVICOS EIRELI
--

CÓDIGO E DESCRIÇÃO DAS ATIVIDADES ECONÔMICAS SECUNDÁRIAS 81.21-4-00 - Limpeza em prédios e em domicílios
---

CÓDIGO E DESCRIÇÃO DA NATUREZA JURÍDICA 230-5 - Empresa Individual de Responsabilidade Limitada (de Natureza Empresári
---

LOGRADOURO R JOAO LUIZ	NUMERO SN	COMPLEMENTO *****
---------------------------	--------------	----------------------

CEP 58.750-000	BAIRRO/DISTRITO CENTRO	MUNICÍPIO JURU	UF PB
-------------------	---------------------------	-------------------	----------

ENDEREÇO ELETRÔNICO	TELEFONE (83) 8614-6562
---------------------	----------------------------

ENTE FEDERATIVO RESPONSÁVEL (EFR) *****
--

SITUAÇÃO CADASTRAL ATIVA	DATA DA SITUAÇÃO CADASTRAL 08/02/2013
-----------------------------	--

MOTIVO DE SITUAÇÃO CADASTRAL
------------------------------

SITUAÇÃO ESPECIAL *****	DATA DA SITUAÇÃO ESPECIAL *****
----------------------------	------------------------------------

Aprovado pela Instrução Normativa RFB nº 1.863, de 27 de dezembro de 2018.

Emitido no dia **02/08/2021** às **09:01:40** (data e hora de Brasília).

Página: 3/3

09



**MINISTÉRIO DA FAZENDA**  
**Secretaria da Receita Federal do Brasil**  
**Procuradoria-Geral da Fazenda Nacional**

**CERTIDÃO POSITIVA COM EFEITOS DE NEGATIVA DE DÉBITOS RELATIVOS AOS TRIBUTOS  
FEDERAIS E À DÍVIDA ATIVA DA UNIÃO**

**Nome: E L F TEIXEIRA CONSTRUCOES E SERVICOS EIRELI**  
**CNPJ: 17.560.794/0001-40**

Ressalvado o direito de a Fazenda Nacional cobrar e inscrever quaisquer dívidas de responsabilidade do sujeito passivo acima identificado que vierem a ser apuradas, é certificado que:

1. não constam pendências relativas aos débitos administrados pela Secretaria da Receita Federal do Brasil (RFB); e
2. constam nos sistemas da Procuradoria-Geral da Fazenda Nacional (PGFN) débitos inscritos em Dívida Ativa da União (DAU) com exigibilidade suspensa nos termos do art. 151 da Lei nº 5.172, de 25 de outubro de 1966 - Código Tributário Nacional (CTN), ou garantidos mediante bens ou direitos, ou com embargos da Fazenda Pública em processos de execução fiscal, ou objeto de decisão judicial que determina sua desconsideração para fins de certificação da regularidade fiscal.

Conforme disposto nos arts. 205 e 206 do CTN, este documento tem os mesmos efeitos da certidão negativa.

Esta certidão é válida para o estabelecimento matriz e suas filiais e, no caso de ente federativo, para todos os órgãos e fundos públicos da administração direta a ele vinculados. Refere-se à situação do sujeito passivo no âmbito da RFB e da PGFN e abrange inclusive as contribuições sociais previstas nas alíneas 'a' a 'd' do parágrafo único do art. 11 da Lei nº 8.212, de 24 de julho de 1991.

A aceitação desta certidão está condicionada à verificação de sua autenticidade na Internet, nos endereços <<http://rfb.gov.br>> ou <<http://www.pgfn.gov.br>>.

Certidão emitida gratuitamente com base na Portaria Conjunta RFB/PGFN nº 1.751, de 2/10/2014.  
Emitida às 19:39:02 do dia 24/06/2021 <hora e data de Brasília>.  
Válida até 21/12/2021.

Código de controle da certidão: **3B9F.5746.3E47.F89F**  
Qualquer rasura ou emenda invalidará este documento.



**GOVERNO DO ESTADO DA PARAÍBA**  
**SECRETARIA DE ESTADO DA FAZENDA - SEFAZ**

# CERTIDÃO

CÓDIGO: **2A89.1945.4030.3096**

Emitida no dia 24/06/2021 às 19:42:17

Identificação do requerente:

CNPJ/CPF: **17.560.794/0001-40**

R.G. :

Certifico, observadas as disposições da legislação vigente e de acordo com os assentamentos existentes neste órgão, que o requerente supra identificado está em situação **REGULAR** perante a Fazenda Pública Estadual, **com relação a débitos fiscais administrativos e inscritos em Dívida Ativa.** A referida identificação não pertence a contribuinte com inscrição ativa no Cadastro de Contribuintes do Estado da Paraíba.

A presente Certidão não compreende débitos cuja exigibilidade esteja suspensa, nem exclui o direito de a Fazenda Pública Estadual, a qualquer tempo, cobrar valores a ela porventura devidos pelo referido requerente.

Esta certidão é válida **por 60 (sessenta) dias a partir da data de sua emissão**, devendo ser confirmada a sua autenticidade através do serviço *Validar Certidão de Débito* na página [www.sefaz.pb.gov.br](http://www.sefaz.pb.gov.br).

**OBS: Inválida para licitação no que se refere ao fornecimento de mercadorias ou prestação de serviços de transporte interestadual e intermunicipal ou comunicação não compreendidos na competência tributária dos municípios se o requerente supracitado estiver localizado no estado da Paraíba, ressalvada quando a licitação se referir à prestação de serviço de transporte entre municípios com características urbanas no âmbito das regiões metropolitanas no estado da Paraíba, reconhecida por Lei específica.**

Válida com a apresentação conjunta do cartão de inscrição no CPF ou no CNPJ da  
Secretaria da Receita Federal do Ministério da Fazenda.  
Certidão de Débito emitida via 'Internet'.



**PREFEITURA MUNICIPAL DE JURU**  
**SECRETÁRIA DE FINANÇAS**  
**SECRETÁRIA EXECUTIVA DE ARRECAÇÃO E FISCALIZAÇÃO**

**CERTIDÃO NEGATIVA DE DÉBITOS FISCAIS**  
**(ISSQN - TLLF)**

CERTIDÃO N°: 210621183800003

**1. Denominação Social/Nome**

E L F TEIXEIRA CONSTRUÇOES E SERVICOS EIRELI

**2. Inscrição Municipal**

4.5.8.0009

**3. Endereço**

RUA JOAO LUIZ, S/N - \*\*\*\*\*  
CENTRO - JURU - PB - CEP: 58750-000

**4. CNPJ/CPF**

17.560.794/0001-40

**5. Atividade Econômica Principal**

4120-4/00 - CONSTRUÇÃO DE EDIFÍCIOS

**6. Descrição**

Certifico para os fins de direito e a quem interessar possa que o contribuinte acima qualificado e em atendimento ao previsto nos termos dos artigos 166 à 171 do Código Tributário Municipal, Lei Municipal N° 592/2016, em conformidade com os registros cadastrais desta Fazenda Pública, nesta data, o referido encontra-se regularizado com o erário concemente ao Imposto Sobre Serviços – ISS e Alvará de Funcionamento.

**7. Validade/Autenticidade**

Esta certidão é válida por 60 (sessenta) dias a contar da data de sua expedição e sua autenticidade deverá ser confirmada na página <http://www.juru.pb.gov.br/>.

**Certidão equivalente ao Certificado de Regularidade Fiscal, nos termos da Lei Municipal N° 592/2016 e abrange as esferas administrativa e judicial (dívida ativa)**

**A Prefeitura Municipal de Juru poderá cobrar e inscrever quaisquer dívidas de responsabilidade do sujeito passivo acima identificado, que vierem a ser apuradas.**

**8. Código de Autenticidade**

8806.8424.9394

**9. Expedida em**

Juru, 21 de JUNHO de 2021 às 18:38:31

**10. Esta certidão é válida até**

20/08/2021

**11. Certidão emitida com base nos pagamentos registrados até**

15/05/2021

32

Voltar

Imprimir



## **Certificado de Regularidade do FGTS - CRF**

**Inscrição:** 17.560.794/0001-40

**Razão Social:** ELF TEIXEIRA CONSTRUÇOES E SERVICOS EIRELI EPP

**Endereço:** RUA JOAO LUIZ 01 / CENTRO / JURU / PB / 58750-000

A Caixa Econômica Federal, no uso da atribuição que lhe confere o Art. 7, da Lei 8.036, de 11 de maio de 1990, certifica que, nesta data, a empresa acima identificada encontra-se em situação regular perante o Fundo de Garantia do Tempo de Serviço - FGTS.

O presente Certificado não servirá de prova contra cobrança de quaisquer débitos referentes a contribuições e/ou encargos devidos, decorrentes das obrigações com o FGTS.

**Validade:** 19/04/2021 a 16/08/2021

**Certificação Número:** 2021041902365090574229

Informação obtida em 24/06/2021 19:46:33

A utilização deste Certificado para os fins previstos em Lei esta condicionada a verificação de autenticidade no site da Caixa:  
**[www.caixa.gov.br](http://www.caixa.gov.br)**



PODER JUDICIÁRIO  
JUSTIÇA DO TRABALHO

## CERTIDÃO NEGATIVA DE DÉBITOS TRABALHISTAS

Nome: E L F TEIXEIRA CONSTRUCOES E SERVICOS EIRELI (MATRIZ E FILIAIS)

CNPJ: 17.560.794/0001-40

Certidão n°: 19617482/2021

Expedição: 24/06/2021, às 19:40:12

Validade: 20/12/2021 - 180 (cento e oitenta) dias, contados da data de sua expedição.

Certifica-se que **E L F TEIXEIRA CONSTRUCOES E SERVICOS EIRELI (MATRIZ E FILIAIS)**, inscrito(a) no CNPJ sob o n° 17.560.794/0001-40, **NÃO CONSTA** do Banco Nacional de Devedores Trabalhistas.

Certidão emitida com base no art. 642-A da Consolidação das Leis do Trabalho, acrescentado pela Lei n° 12.440, de 7 de julho de 2011, e na Resolução Administrativa n° 1470/2011 do Tribunal Superior do Trabalho, de 24 de agosto de 2011.

Os dados constantes desta Certidão são de responsabilidade dos Tribunais do Trabalho e estão atualizados até 2 (dois) dias anteriores à data da sua expedição.

No caso de pessoa jurídica, a Certidão atesta a empresa em relação a todos os seus estabelecimentos, agências ou filiais.

A aceitação desta certidão condiciona-se à verificação de sua autenticidade no portal do Tribunal Superior do Trabalho na Internet (<http://www.tst.jus.br>).

Certidão emitida gratuitamente.

### INFORMAÇÃO IMPORTANTE

Do Banco Nacional de Devedores Trabalhistas constam os dados necessários à identificação das pessoas naturais e jurídicas inadimplentes perante a Justiça do Trabalho quanto às obrigações estabelecidas em sentença condenatória transitada em julgado ou em acordos judiciais trabalhistas, inclusive no concernente aos recolhimentos previdenciários, a honorários, a custas, a emolumentos ou a recolhimentos determinados em lei; ou decorrentes de execução de acordos firmados perante o Ministério Público do Trabalho ou Comissão de Conciliação Prévia.

24



**CERTIDÃO DE REGISTRO E QUITAÇÃO**  
**PESSOA JURIDICA**  
 Lei Federal Nº 5194 de 24 de Dezembro de 1966

**CREA-PB**

**Nº 165449/2021**

**Emissão: 24/06/2021**

**Validade: 21/12/2021**

**Chave: 3815D**

**Conselho Regional de Engenharia e Agronomia da Paraíba**

CERTIFICAMOS que a Empresa mencionada encontra-se registrada neste Conselho, nos Termos da Lei 5.194/66, conforme os dados impressos nesta certidão. CERTIFICAMOS, ainda, que a referida pessoa jurídica e seu(s) responsável(is) técnico(s) estão quites com as suas anuidades e demais obrigações junto ao Conselho Regional de Engenharia e Agronomia da Paraíba - CREA-PB, estando habilitada a exercer suas atividades, circunscrita à(s) atribuição(ões) de seu(s) responsável(veis) técnico(s).

**Interessado(a)**

Empresa: E L F TEIXEIRA CONSTRUÇÕES E SERVIÇOS EIRELI - EPP

CNPJ: 17.560.794/0001-40

Registro: 0003413144

Categoria: Matriz

Capital Social: R\$ 200.000,00

Data do Capital: 08/02/2013

Faixa: 2

Objetivo Social: CONSTRUÇÃO DE EDIFÍCIOS, CONSTRUÇÃO DE RODOVIAS E FERROVIAS, PINTURA PARA SINALIZAÇÃO EM PISTAS RODOVIÁRIAS E AEROPORTOS, CONSTRUÇÃO DE OBRAS-DE-ARTE ESPECIAIS, OBRAS DE URBANIZAÇÃO - RUAS, PRAÇAS, E CALÇADAS, CONSTRUÇÃO DE BARRAGENS E REPRESAS PARA GERAÇÃO DE ENERGIA ELÉTRICA, CONSTRUÇÃO DE ESTAÇÕES E REDES DE DISTRIBUIÇÃO DE ENERGIA ELÉTRICA, MANUTENÇÃO DE REDES DE DISTRIBUIÇÃO DE ENERGIA ELÉTRICA, CONSTRUÇÃO DE ESTAÇÕES E REDES DE TELECOMUNICAÇÕES, MANUTENÇÃO DE ESTAÇÕES E REDES DE TELECOMUNICAÇÕES, CONSTRUÇÃO DE REDES DE ABASTECIMENTO DE ÁGUA, COLETA DE ESGOTO E CONSTRUÇÕES CORRELATAS EXCETO OBRAS DE IRRIGAÇÃO, OBRAS DE IRRIGAÇÃO, MONTAGEM DE ESTRUTURAS METÁLICAS, OBRAS DE MONTAGEM INDUSTRIAL, CONSTRUÇÃO DE INSTALAÇÕES ESPORTIVAS E RECREATIVAS, OUTRAS OBRAS DE ENGENHARIA CIVIL NÃO ESPECIFICADAS ANTERIORMENTE, DEMOLIÇÃO DE EDIFÍCIOS E OUTRAS ESTRUTURAS, PREPARAÇÃO DE CANTEIRO E LIMPEZA DE TERRENO, PERFURAÇÃO E SONDAGEM, OBRAS DE TERRAPLANAGEM, INSTALAÇÃO E MANUTENÇÃO ELÉTRICA, INSTALAÇÕES HIDRÁULICAS, SANITÁRIAS, E DE GÁS, INSTALAÇÃO E MANUTENÇÃO DE SISTEMAS CENTRAIS DE AR CONDICIONADO, DE VENTILAÇÃO E REFRIGERAÇÃO, INSTALAÇÕES DE SISTEMAS DE PREVENÇÃO CONTRA INCÊNDIO, MONTAGEM E INSTALAÇÃO DE SISTEMAS E EQUIPAMENTOS DE ILUMINAÇÃO E SINALIZAÇÃO EM VIAS PÚBLICAS, PORTOS E AEROPORTOS, IMPERMEABILIZAÇÃO EM OBRAS DE ENGENHARIA CIVIL, INSTALAÇÃO DE PORTAS, JANELAS, TETOS, DIVISÓRIAS, E ARMÁRIOS EMBUTIDOS DE QUALQUER MATERIAL, OBRAS DE ACABAMENTO EM GESSO E ESTOQUE, SERVIÇO DE PINTURA DE EDIFÍCIOS EM GERAL, OUTRAS OBRAS DE ACABAMENTO DA CONSTRUÇÃO, OBRAS DE FUNDAÇÕES, MONTAGEM E DESMONTAGEM DE ANDAIMES E OUTRAS ESTRUTURAS TEMPORÁRIAS, OBRAS DE ALVENARIA, PERFURAÇÃO E CONSTRUÇÃO DE POÇOS DE ÁGUA, COLETA DE RESÍDUOS NÃO-PERIGOSOS, COLETA DE RESÍDUOS PERIGOSOS, LOCAÇÃO DE AUTOMÓVEIS SEM CONDUTOR, LOCAÇÃO DE OUTROS MEIOS DE TRANSPORTE NÃO ESPECIFICADOS ANTERIORMENTE, SEM CONDUTOR, ALUGUEL DE MÁQUINAS E EQUIPAMENTOS PARA CONSTRUÇÃO SEM OPERADOR, EXCETO ANDAIMES, ALUGUEL DE ANDAIMES, ALUGUEL DE ANDAIMES, ALUGUEL DE OUTRAS MÁQUINAS E EQUIPAMENTOS COMERCIAIS E INDUSTRIAIS NÃO ESPECIFICADOS ANTERIORMENTE, SEM CONDUTOR, LIMPEZA EM PRÉDIOS E EM DOMICÍLIOS. (CONFORME CONTRATO DE CONSTITUIÇÃO DE, 08/02/2013) \*\*\*\*\* OBS.: HABILITADA PARA EXECUÇÃO DAS ATIVIDADES TÉCNICAS DESCRITAS EM SEU OBJETO SOCIAL, EXCLUSIVAMENTE NO ÂMBITO DAS ATRIBUIÇÕES DO PROFISSIONAL DO SEU QUADRO TÉCNICO.

Restrições Relativas ao Objetivo Social:

Endereço Matriz: RUA RUA JOÃO LUIZ, 295, CENTRO, JURU, PB, 58750000

Tipo de Registro: Registro Definitivo de Empresa

Data Inicial: 11/07/2013

Data Final: Indefinido

Registro Regional: 000003413144PB

**Descrição**

CERTIDÃO DE REGISTRO E QUITAÇÃO PESSOA JURIDICA

**Informações / Notas**

- A capacidade técnico-profissional da empresa é comprovada pelo conjunto dos acervos técnicos dos profissionais constantes de seu quadro técnico.
- Esta certidão perderá a validade, caso ocorra qualquer alteração posterior dos elementos cadastrais nela contidos

**Última Anuidade Paga**

Ano: 2021 (1/1)

**Autos de Infração**

Nada consta

**Responsáveis Técnicos**

Profissional: FRANCISCO HENRIQUE MOURA ALVES

Registro: 0617515247

CPF: 059.213.773-25

Data Início: 20/04/2020

Data Fim: Indefinido

Data Fim de Contrato: Indefinido

Títulos do Profissional:



LS



**CERTIDÃO DE REGISTRO E QUITAÇÃO**  
**PESSOA JURIDICA**  
Lei Federal Nº 5194 de 24 de Dezembro de 1966

**CREA-PB**

**Nº 165449/2021**  
**Emissão: 24/06/2021**  
**Validade: 21/12/2021**  
**Chave: 3815D**

**Conselho Regional de Engenharia e Agronomia da Paraíba**

ENGENHEIRO DE MINAS

Atribuição: O DESEMPENHO DAS ATIVIDADES DO ARTIGO 14 DA RESOLUÇÃO N218, DE 29 06 1973, DO CONFEA.

Tipo de Responsabilidade: RESPONSÁVEL TÉCNICO

---

Profissional: DALMO TEIXEIRA NETO

Registro: 1616191066

CPF: 080.986.834-27

Data Início: 30/08/2017

Data Fim: Indefinido

Data Fim de Contrato: Indefinido

Títulos do Profissional:

ENGENHEIRO CIVIL

Atribuição: Artigo 7 combinado com o 25 da Resolução 218/73 do CONFEA.

Tipo de Responsabilidade: RESPONSÁVEL TÉCNICO

---

Profissional: EDMILTON NUNES DA SILVA

Registro: 1807734188

CPF: 082.107.054-15

Data Início: 11/07/2013

Data Fim: Indefinido

Data Fim de Contrato: Indefinido

Títulos do Profissional:

ENGENHEIRO CIVIL

Atribuição: ARTIGO 7º DA RESOLUÇÃO 218/73 DO CONFEA, ANOTADOS OS CURSOS DE ENGENHARIA EM SAÚDE PÚBLICA E AMBIENTAL E ESPECIALIZAÇÃO EM SAÚDE PÚBLICA, EM 07/06/2009.

Tipo de Responsabilidade: RESPONSÁVEL TÉCNICO

---

16







**CERTIDÃO DE REGISTRO E QUITAÇÃO**  
**PESSOA FÍSICA**  
 Lei Federal Nº 5194 de 24 de Dezembro de 1966

**CREA-PB**

**Nº 161095/2021**  
**Emissão: 23/02/2021**  
**Validade: 31/03/2022**  
**Chave: A38Z9**

**Conselho Regional de Engenharia e Agronomia da Paraíba**

CERTIFICAMOS que o profissional mencionado encontra-se registrado neste Conselho, nos termos da Lei 5.194/66, de 24/12/1966, conforme os dados acima. CERTIFICAMOS, ainda, face o estabelecimento nos artigos 68 e 69 da referida Lei, que o interessado não se encontra em débito com o CREA-PB.

**Interessado(a)**

Profissional: DALMO TEIXEIRA NETO  
 Registro: 1616191066  
 CPF: 080.986.834-27  
 Endereço: RUA SILVINO LOPES, 547, APARTAMENTO 803, TAMBAÚ, João Pessoa, PB, 58039190  
 Tipo de Registro: Registro Definitivo de Profissional (DIPLOMADO NO PAÍS)  
 Data de registro: 18/01/2017

**Título(s)**

**GRADUAÇÃO**

ENGENHEIRO CIVIL  
 Atribuição: Artigo 7 combinado com o 25 da Resolução 218/73 do CONFEA.  
 Instituição de Ensino: CENTRO UNIVERSITARIO DE JOÃO PESSOA  
 Data de Formação: 12/01/2017

**Descrição**

CERTIDÃO DE REGISTRO E QUITAÇÃO PESSOA FÍSICA

**Informações / Notas**

- A falsificação deste documento constitui-se em crime previsto no Código Penal Brasileiro, sujeitando o(a) autor(a) à respectiva ação penal.
- CERTIFICAMOS que caso ocorra(m) alteração(ões) no(s) elemento(s) contido(s) neste documento, esta Certidão perderá a sua validade para todos os efeitos.
- Esta certidão perderá a validade, caso ocorra qualquer alteração posterior dos elementos cadastrais nela contidos.
- Válido em todo território nacional.

**Última Anuidade Paga**

Ano: 2021 (1/1)

**Autos de Infração**

Nada consta

**Responsabilidades Técnicas**

Empresa: E L F TEIXEIRA CONSTRUÇÕES E SERVIÇOS EIRELI - EPP  
 Registro: 0003413144  
 CNPJ: 17.560.794/0001-40  
 Data Início: 30/08/2017  
 Data Fim: Indefinido  
 Data Fim de Contrato: Indefinido  
 Tipo de Responsabilidade: RESPONSÁVEL TÉCNICO  
 Carga Horária: Domingo: Nenhum horário cadastrado para este dia; Segunda-Feira: 08:00:00 às 12:00:00; Terça-Feira: 08:00:00 às 12:00:00; Quarta-Feira: 08:00:00 às 12:00:00; Quinta-Feira: 08:00:00 às 12:00:00; Sexta-Feira: 08:00:00 às 12:00:00; Sábado: Nenhum horário cadastrado para este dia;  
 Observação: CONTRATO - 4HRS/DIA. (08:00 AS 12:00)

17





**CERTIDÃO DE REGISTRO E QUITAÇÃO**  
**PESSOA FÍSICA**  
 Lei Federal Nº 5194 de 24 de Dezembro de 1966

**CREA-PB**

**Nº 162767/2021**  
 Emissão: 05/04/2021  
 Validade: 31/03/2022  
 Chave: y3y5a

**Conselho Regional de Engenharia e Agronomia da Paraíba**

CERTIFICAMOS que o profissional mencionado encontra-se registrado neste Conselho, nos termos da Lei 5.194/66, de 24/12/1966, conforme os dados acima. CERTIFICAMOS, ainda, face o estabelecimento nos artigos 68 e 69 da referida Lei, que o interessado não se encontra em débito com o CREA-PB.

**Interessado(a)**

Profissional: EDMILTON NUNES DA SILVA  
 Registro: 1807734188  
 CPF: 082.107.054-15  
 Endereço: RUA SEVERINO MASSA SPINELLI, 160, APT 102 - EDIF MAISON FRANÇOIS, TAMBAÚ, JOÃO PESSOA, PB, 58039210  
 Tipo de Registro: Visto Profissional  
 Data Inicial: 16/02/2004  
 Data Final: Indefinido  
 Número do Visto: 2944

**Título(s)**

**GRADUAÇÃO**

ENGENHEIRO CIVIL  
 Atribuição: ARTIGO 7º DA RESOLUÇÃO 218/73 DO CONFEA, ANOTADOS OS CURSOS DE ENGENHARIA EM SAÚDE PÚBLICA E AMBIENTAL E ESPECIALIZAÇÃO EM SAÚDE PÚBLICA, EM 07/06/2009.  
 Data de Formação: 15/03/2005

**Descrição**

CERTIDÃO DE REGISTRO E QUITAÇÃO PESSOA FÍSICA

**Informações / Notas**

- A falsificação deste documento constitui-se em crime previsto no Código Penal Brasileiro, sujeitando o(a) autor(a) à respectiva ação penal.
- CERTIFICAMOS que caso ocorra(m) alteração(ões) no(s) elemento(s) contido(s) neste documento, esta Certidão perderá a sua validade para todos os efeitos.
- Esta certidão perderá a validade, caso ocorra qualquer alteração posterior dos elementos cadastrais nela contidos.
- Válido em todo território nacional.

**Última Anuidade Paga**

Ano: 2021 (1/1)

**Autos de Infração**

Nada consta

**Responsabilidades Técnicas**

Empresa: E L F TEIXEIRA CONSTRUÇÕES E SERVIÇOS EIRELI - EPP  
 Registro: 0003413144  
 CNPJ: 17.560.794/0001-40  
 Data Início: 11/07/2013  
 Data Fim: Indefinido  
 Data Fim de Contrato: Indefinido  
 Tipo de Responsabilidade: RESPONSÁVEL TÉCNICO  
 Carga Horária: Domingo: Nenhum horário cadastrado para este dia; Segunda-Feira: 14:00:00 às 18:00:00; Terça-Feira: 14:00:00 às 18:00:00; Quarta-Feira: 14:00:00 às 18:00:00; Quinta-Feira: 14:00:00 às 18:00:00; Sexta-Feira: 14:00:00 às 18:00:00; Sábado: Nenhum horário cadastrado para este dia;  
 Observação: CONTRATO PARA PRESTAÇÃO DE SERVIÇOS - 04 HORAS/DIA.



28



**CERTIDÃO DE REGISTRO E QUITAÇÃO**  
**PESSOA FÍSICA**  
 Lei Federal Nº 5194 de 24 de Dezembro de 1966

**CREA-PB**

**Nº 163277/2021**  
 Emissão: 14/04/2021  
 Validade: 31/03/2022  
 Chave: 3bx2a

**Conselho Regional de Engenharia e Agronomia da Paraíba**

CERTIFICAMOS que o profissional mencionado encontra-se registrado neste Conselho, nos termos da Lei 5.194/66, de 24/12/1966, conforme os dados acima. CERTIFICAMOS, ainda, face o estabelecimento nos artigos 68 e 69 da referida Lei, que o interessado não se encontra em débito com o CREA-PB.

**Interessado(a)**

Profissional: FRANCISCO HENRIQUE MOURA ALVES  
 Registro: 0617515247  
 CPF: 059.213.773-25  
 Endereço: RUA OCEANO ÍNDICO, 77, APTO 602, JARDIM OCEANIA, JOÃO PESSOA, PB, 58037665  
 Tipo de Registro: Visto Profissional  
 Data Inicial: 23/09/2019  
 Data Final: Indefinido  
 Número do Visto: 19155

**Título(s)**

**GRADUAÇÃO**

ENGENHEIRO DE MINAS  
 Atribuição: O DESEMPENHO DAS ATIVIDADES DO ARTIGO 14 DA RESOLUÇÃO N218, DE 29 06 1973, DO CONFEA.  
 Restrições: Sem Identificação  
 Instituição de Ensino: UNIVERSIDADE FEDERAL DE CAMPINA GRANDE  
 Data de Formação: 17/10/2017

**Descrição**

CERTIDÃO DE REGISTRO E QUITAÇÃO PESSOA FÍSICA

**Informações / Notas**

- A falsificação deste documento constitui-se em crime previsto no Código Penal Brasileiro, sujeitando o(a) autor(a) à respectiva ação penal.
- CERTIFICAMOS que caso ocorra(m) alteração(ões) no(s) elemento(s) contido(s) neste documento, esta Certidão perderá a sua validade para todos os efeitos.
- Esta certidão perderá a validade, caso ocorra qualquer alteração posterior dos elementos cadastrais nela contidos.
- Válido em todo território nacional.

**Última Anuidade Paga**

Ano: 2021 (1/1)

**Autos de Infração**

Nada consta

**Responsabilidades Técnicas**

Empresa: E L F TEIXEIRA CONSTRUÇÕES E SERVIÇOS EIRELI - EPP  
 Registro: 0003413144  
 CNPJ: 17.560.794/0001-40  
 Data Início: 20/04/2020  
 Data Fim: Indefinido  
 Data Fim de Contrato: Indefinido  
 Tipo de Responsabilidade: RESPONSÁVEL TÉCNICO  
 Carga Horária: Domingo: Nenhum horário cadastrado para este dia; Segunda-Feira: 08:00:00 às 12:00:00; Terça-Feira: 08:00:00 às 12:00:00; Quarta-Feira: 08:00:00 às 12:00:00; Quinta-Feira: 08:00:00 às 12:00:00; Sexta-Feira: 08:00:00 às 12:00:00; Sábado: Nenhum horário cadastrado para este dia;  
 Observação: CONTRATO DE PRESTAÇÃO DE SERVIÇOS - 20 HORAS SEMANAIS

19





À  
COMISSÃO PERMANENTE DE LICITAÇÃO  
PREFEITURA MUNICIPAL DE LIVRAMENTO/PB  
REF.: TOMADA DE PREÇOS Nº 003/2021

JURU, 02 de agosto de 2021.

OBJETO: CONTRATAÇÃO DE EMPRESA ESPECIALIZADA PARA PRESTAR SERVIÇOS DE ENGENHARIA NA PAVIMENTAÇÃO EM PARALELEPÍPEDO DE 03 (TRÊS) VIAS URBANAS (RUA JOSÉ ESTEVÃO MARANHÃO - ESTACA 0 A 8+10M, RUA JOSÉ ESTEVÃO MARANHÃO - ESTACA 8+10M A 16+2,76M, RUA JOSÉ ESTEVÃO MARANHÃO - ESTACA 16+2,76M A 18+11,69M) TODAS LOCALIZADAS NA ZONA URBANA DE LIVRAMENTO-PB.

A empresa **E L F TEIXEIRA CONSTRUÇÕES E SERVIÇOS EIRELI - EPP**, inscrita no CNPJ nº. 17.560.794/0001-40, sediada na Rua João Luiz, s/n, CEP 58.750-000, centro, JURU – PB, e-mail [elxengenharia@gmail.com](mailto:elxengenharia@gmail.com), em constituição nessa Junta Comercial, por intermédio do seu representante legal abaixo identificado, **DECLARA**, para fins de prova junto a CPL da Prefeitura de Livramento-PB, sob as penas da Lei. Que:

1. Manterá a frente dos serviços, em tempo integral, até o seu recebimento definitivo, os profissionais **DALMO TEIXEIRA NETO**, CPF 080.986.834-27, Engenheiro Civil, CREA 161619106-6, admitindo-se a sua substituição por profissional de experiência equivalente ou superior, desde que aprovada previamente por essa Prefeitura;
2. **CURRICULUM DE SERVIÇOS JÁ EXECUTADOS: DALMO TEIXEIRA NETO**, Engenheiro Civil, CREA 161619106-6. 1 - REFORMA DA ESCOLA MUNICIPAL ABEL MENDONÇA NA COMUNIDADE APARECIDA, DA ESCOLA MUNICIPAL JOÃO APOLINÁRIO NO SÍTIO CATOLÉ E DA ESCOLA MUNICIPAL CASSIMIRA LEITE MONTENEGRO NO BAIRRO SÃO CRISTÓVÃO, NO MUNICÍPIO DE DESTERRO/PB, ART PB20190242310 E CAT 145777/2019, empresa executora ELX CONSTRUÇÕES. 2 - EXECUÇÃO DE IMPLANTAÇÃO DE SISTEMA DE ABASTECIMENTO D'ÁGUA DAS COMUNIDADES QUILOMBOLAS DE MITUAÇU E GURUGI NO MUNICÍPIO DE CONDE/PB, ART PB20170150113 E CAT 148966/2019, empresa executora ELX CONSTRUÇÕES; 3 - EXECUÇÃO DE PAVIMENTAÇÃO EM PARALELEPÍPEDOS, EM FRENTE A UBS NO SÍTIO CATOLÉ, NO MUNICÍPIO DE JURU/PB, ART PB20200308279 E CAT 153324/2020, empresa executora ELX CONSTRUÇÕES; 4 -EXECUÇÃO DA AMPLIAÇÃO DA UNIDADE BÁSICA DE SAÚDE NO DISTRITO DE PALMEIRA NO MUNICÍPIO DE IMACULADA – PB E SERVIÇO DE AMPLIAÇÃO DO PRÉDIO DA ACADEMIA DA SAÚDE DA ZONA URBANA DO MUNICÍPIO DE IMACULADA -PB, ART PB20180196773, PB20190241005 E CAT 153621/2020, empresa executora ELX CONSTRUÇÕES; 5 - 4 - RECUPERAÇÃO DE ESTRADAS VICINAIS DO MUNICÍPIO DE MANAÍRA - PB, ART PB20190269172 E CAT 152743/2020, empresa executora ELX CONSTRUÇÕES;
3. Execução Para início dos serviços, utilizaremos Pá, Enxada, Martelo, Picareta, carro de mão, Gerador para instalação do canteiro de obras, betoneira, após a emissão da Ordem de Serviço, e disponibilizaremos serventes, pedreiro, calceteiro, motorista, encarregado geral, engenheiro civil e responsável técnico o senhor, **DALMO TEIXEIRA NETO** para a perfeita execução do objeto da licitação;
4. **DALMO TEIXEIRA NETO**, Engenheiro Civil, CREA 161619106-6, na qualidade de responsável técnico da empresa **E L F TEIXEIRA CONSTRUÇÕES E SERVIÇOS EIRELI – EPP**, inscrita no CNPJ nº. 17.560.794/0001-40, concorda com a sua indicação para execução e averiguação dos serviços objeto desta licitação.

  
**EMANOEL LOUDAL FLORENTINO TEIXEIRA**  
TITULAR-ADMINISTRADOR  
RG 2.574.562

20



Certidão de Acervo Técnico - CAT  
Resolução Nº 1025 de 30 de Outubro de 2009

**CREA-PB**

CAT COM REGISTRO DE ATESTADO

**153324/2020**

Atividade concluída

CERTIFICAMOS, em cumprimento ao disposto na Resolução nº 1.025, de 30 de outubro de 2009, do Confea, que consta dos assentamentos deste Conselho Regional de Engenharia e Agronomia da Paraíba - Crea-PB, o Acervo Técnico do profissional **DALMO TEIXEIRA NETO** referente à(s) Anotação(ões) de Responsabilidade Técnica - ART abaixo discriminada(s):

Profissional: **DALMO TEIXEIRA NETO**  
Registro: **10608372017PB** RNP: **1616191066**  
Título profissional: ENGENHEIRO CIVIL

Número da ART: **PB20200308279** Tipo de ART: OBRA / SERVIÇO Registrada em: 13/04/2020 Baixada em: 25/04/2020  
Forma de registro: INICIAL Participação técnica: INDIVIDUAL  
Empresa contratada: **E L F TEIXEIRA CONSTRUÇÕES E SERVIÇOS EIRELI - EPP**

Contratante: **PREFEITURA MUNICIPAL DE JURU** CPF/CNPJ: **08.888.950/0001-06**  
Endereço do contratante: RUA JOSÉ ALVES BARBOSA Nº: 128  
Complemento: Bairro: CENTRO  
Cidade: JURU UF: PB CEP: 58750000

Contrato: 0018/2020 Celebrado em: 19/02/2020  
Valor do contrato: R\$ 30.988,99 Tipo de contratante: Pessoa Jurídica de Direito Público

Ação institucional: Órgão Público  
Endereço da obra/serviço: SÍTIO CATOLE Nº: S/N  
Complemento: Bairro: ZONA RURAL  
Cidade: JURU UF: PB CEP: 58750000

Data de início: 20/02/2020 Conclusão efetiva: 17/04/2020

Finalidade: Infraestrutura

Proprietário: PREFEITURA MUNICIPAL DE JURU

CPF/CNPJ: 08.888.950/0001-06

Atividade Técnica: **1 - DIRETA OBRAS E SERVIÇOS - CONSTRUÇÃO CIVIL > INFRA-ESTRUTURA TERRITORIAL > PAVIMENTAÇÃO > #1478 - EM PARALELEPÍPEDOS 15 - EXECUÇÃO 300.00 metro quadrado;**

**Observações**

Execução de pavimentação em paralelepípedos, em frente a UBS no Sítio Catolé, no município de Juru/PB.

**Informações Complementares**

CERTIFICAMOS, finalmente, que se encontra vinculado à presente Certidão de Acervo Técnico - CAT, o atestado contendo 1 folha(s), expedido pelo contratante da obra/serviço, a quem cabe a responsabilidade pela veracidade e exatidão das informações nele constantes.

**Certidão de Acervo Técnico nº 153324/2020**  
**04/05/2020, 12:50**  
**Yy5ZZ**

A Certidão de Acervo Técnico (CAT) à qual o atestado está vinculado constituirá prova da capacidade técnico-profissional da pessoa jurídica somente se o responsável técnico indicado estiver na Certidão de Registro e Quitação (CRQ) apresentada.

Certificamos que se encontra vinculado à presente CAT o atestado apresentado em cumprimento à Lei nº 8.666/93, expedido pela pessoa jurídica contratante/proprietário, a quem cabe a responsabilidade pela veracidade e exatidão das informações nele constantes. É de responsabilidade deste Conselho a verificação da atividade profissional em conformidade com a Lei nº 5.194/66 e Resoluções do Conselho Federal de Engenharia e Agronomia - CONFEA

Esta certidão perderá a validade, caso ocorra qualquer alteração posterior dos elementos cadastrais nela contidos.

A autenticidade desta Certidão pode ser verificada em: <http://crea-pb.sitac.com.br/publico/>, com a chave: Yy5ZZ



22



**ATESTADO**

Declaramos para os devidos fins que a empresa **E L F TEIXEIRA CONSTRUÇÕES E SERVIÇOS EIRELLI**, inscrita no CNPJ sob o número 17.560.794/0001-40. Executou através de seu responsável técnico o Engenheiro Civil **DALMO TEIXEIRA NETO**, registrado no CONFEA/CREA sob o nº 161619106-6 os serviços de pavimentação em paralelepípedos, em frente a UBS no Sítio Catolé, conforme contrato de execução nº 018/2020, anotado na ART nº PB20200308279, tendo executado os serviços de acordo com as especificações e quantidades estimadas nas planilhas orçamentárias.

**PLANILHA DE QUANTITATIVO**

ITEM	DESCRIÇÃO DOS SERVIÇOS	UNID.	QUANT.
<b>1.0 SERVIÇOS PRELIMINARES</b>			
1.1	PLACA DE OBRA EM CHAPA DE AÇO GALVANIZADO	M²	8,00
1.2	SERVICIOS TOPOGRAFICOS PARA PAVIMENTAÇÃO, INCLUSIVE NOTA DE SERVIÇOS ACOMPANHAMENTO E GREIDE	M²	300,00
<b>2.0 MOVIMENTO DE TERRA</b>			
2.1	REGULARIZAÇÃO DE SUPERFÍCIES EM TERRA COM MOTONIVELADORA	M²	300,00
<b>3.0 PAVIMENTAÇÃO</b>			
3.1	ASSENTAMENTO DE GUIA (MEIO-FIO) EM TRECHO RETO, CONFECCIONADA EM CONCRETO PRÉ-FABRICADO, DIMENSÕES 100X15X13X30 CM (COMPRIMENTO X BASE INFERIOR X BASE SUPERIOR X ALTURA), PARA VIAS URBANAS	M	34,60
3.2	PAVIMENTO EM PARALELEPÍPEDO SOBRE COLCHÃO DE AREIA REJUNTADO COM ARGAMASSA DE CIMENTO E AREIA NO TRAÇO 1:3 (PEDRAS PEQUENAS 30 A 35 PEÇAS POR M2)	M²	300,00
<b>4.0 DIVERSOS</b>			
4.1	CAIACA EM MEIO FIO	M²	8,65
4.2	PLACA ESMALTADA PARA IDENTIFICAÇÃO NR DE RUA, DIMENSÕES 45X25CM	UNID	1,00
4.3	PLACA DE REGULAMENTAÇÃO R-1 - HEXAGONAL, (PARADA OBRIGATORIA), PADRÃO DNIT, EM CHAPA DE AÇO Nº 18, TRATADA, REVESTIDA EM PELÍCULA TOTALMENTE REFLETIVA, INCLUSIVE BARROTE PARA FIXAÇÃO - FORNECIMENTO E INSTALAÇÃO	UNID	1,00

JURU, 17 de Abril de 2020.

*Luiz Galvão da Silva*  
**LUÍZ GALVÃO DA SILVA**  
 PREFEITO CONSTITUCIONAL

**CARTÓRIO ROCHA**

Reconheço por semelhança a Firma de: **LUÍZ GALVÃO DA SILVA** Dou fé;  
 Em Testemunho da Verdade, Juró - PB em 24-04-2020, Emol: R\$ 11,69, Farpem: R\$0,29, FEPJ: R\$ 2,40, ISS:R\$ 0,60.  
 Selo Digital: **AJZ49416-YFK2**  
 Consulte Autenticidade em <https://selodigital.tpb.jus>

Odon Teixeira da Rocha Neto - Tabelião

**CARTÓRIO ROCHA**  
 ÚNICO DE NOTAS E DO REGISTRO CML  
 CNPJ: 08.799.447/0001-88  
 ODOM TEIXEIRA, Nº 602 CENTRO  
 JURU PARAIBA

Este documento encontra-se registrado no Conselho Regional de Engenharia e Agronomia da Paraíba, vinculado à Certidão nº 153324/2020, emitida em 04/05/2020



Certidão nº 153324/2020  
 04/05/2020, 18:26  
 Chave de Impressão: Yy5ZZ

O documento neste ato registrado foi emitido em 04/05/2020 e contém 1 folhas

22





Certidão de Acervo Técnico - CAT  
Resolução Nº 1025 de 30 de Outubro de 2009

**CREA-PB**

CAT COM REGISTRO DE ATESTADO

**159947/2021**

Atividade concluída

CERTIFICAMOS, em cumprimento ao disposto na Resolução nº 1.025, de 30 de outubro de 2009, do Confea, que consta dos assentamentos deste Conselho Regional de Engenharia e Agronomia da Paraíba - Crea-PB, o Acervo Técnico do profissional **DALMO TEIXEIRA NETO** referente à(s) Anotação(ões) de Responsabilidade Técnica - ART abaixo discriminada(s):

Profissional: **DALMO TEIXEIRA NETO**  
Registro: **10608372017PB** RNP: **1616191066**  
Título profissional: ENGENHEIRO CIVIL

Número da ART: **PB20200329401** Tipo de ART: OBRA / SERVIÇO Registrada em: 09/09/2020 Baixada em: 15/01/2021  
Forma de registro: INICIAL Participação técnica: INDIVIDUAL  
Empresa contratada: **E L F TEIXEIRA CONSTRUÇÕES E SERVIÇOS EIRELI - EPP**

Contratante: **PREFEITURA MUNICIPAL DE MANAÍRA** CPF/CNPJ: **09.148.131/0001-95**  
Endereço do contratante: RUA JOSE ROSAS Nº: S/N  
Complemento: Bairro: CENTRO  
Cidade: MANAÍRA UF: PB CEP: 58995000  
Contrato: 087/2020 Celebrado em: 12/08/2020  
Valor do contrato: R\$ 125.008,31 Tipo de contratante: Pessoa Jurídica de Direito Público  
Ação institucional: Outros  
Endereço da obra/serviço: LADEIRA SITIO PELO SINAL Nº: S/N  
Complemento: Bairro: ZONA RURAL  
Cidade: MANAÍRA UF: PB CEP: 58995000  
Data de início: 12/08/2020 Conclusão efetiva: 10/11/2020  
Finalidade: Infraestrutura  
Proprietário: **PREFEITURA MUNICIPAL DE MANAÍRA** CPF/CNPJ: 09.148.131/0001-95  
Atividade Técnica: **1 - DIRETA OBRAS E SERVIÇOS - CONSTRUÇÃO CIVIL > INFRA-ESTRUTURA TERRITORIAL > PAVIMENTAÇÃO > #1478 - EM PARALELEPÍPEDOS 15 - EXECUÇÃO 1164.00 metro quadrado;**

**Observações**

PAVIMENTAÇÃO DA LADEIRA DO SITIO PELO SINAL, MANAÍRA / PB.

Número da ART: **PB20200339568** Tipo de ART: OBRA / SERVIÇO Registrada em: 03/11/2020 Baixada em: 15/01/2021  
Forma de registro: INICIAL Participação técnica: INDIVIDUAL  
Empresa contratada: **E L F TEIXEIRA CONSTRUÇÕES E SERVIÇOS EIRELI - EPP**

Contratante: **PREFEITURA MUNICIPAL DE MANAÍRA** CPF/CNPJ: **09.148.131/0001-95**  
Endereço do contratante: RUA JOSE ROSAS Nº: S/N  
Complemento: Bairro: CENTRO  
Cidade: MANAÍRA UF: PB CEP: 58995000  
Contrato: 111/2020 Celebrado em: 01/10/2020  
Valor do contrato: R\$ 104.791,21 Tipo de contratante: Pessoa Jurídica de Direito Público  
Ação institucional: Outros  
Endereço da obra/serviço: SITIO SALGADA, BELÉM E AREIA DE OLHA D'ÁGUA Nº: S/N  
Complemento: Bairro: ZONA RURAL  
Cidade: MANAÍRA UF: PB CEP: 58995000  
Data de início: 01/10/2020 Conclusão efetiva: 30/11/2020  
Finalidade: Infraestrutura  
Proprietário: **PREFEITURA MUNICIPAL DE MANAÍRA** CPF/CNPJ: 09.148.131/0001-95  
Atividade Técnica: **1 - DIRETA OBRAS E SERVIÇOS - CONSTRUÇÃO CIVIL > EDIFICAÇÕES > #1104 - REFORMA 15 - EXECUÇÃO 3.00 unidade;**

**Observações**

REFORMA DAS ESCOLAS MUNICIPAIS DOS SÍTIOS SALGADA, SITIO BELÉM E SITIO AREIA DE OLHA D'ÁGUA, ZONA RURAL NO MUNICÍPIO DE MANAÍRA.

Número da ART: **PB20200340287** Tipo de ART: OBRA / SERVIÇO Registrada em: 11/11/2020 Baixada em: 15/01/2021  
Forma de registro: INICIAL Participação técnica: INDIVIDUAL  
Empresa contratada: **E L F TEIXEIRA CONSTRUÇÕES E SERVIÇOS EIRELI - EPP**



23



Certidão de Acervo Técnico - CAT  
Resolução Nº 1025 de 30 de Outubro de 2009

**CREA-PB**

CAT COM REGISTRO DE ATESTADO

**159947/2021**

Atividade concluída

Contratante: **PREFEITURA MUNICIPAL DE MANAÍRA**

Endereço do contratante: RUA JOSE ROSAS

Complemento:

Cidade: MANAÍRA

Contrato: 115/2020

Valor do contrato: R\$ 31.299,06

Ação institucional: Outros

Endereço da obra/serviço: RUA PROFESSORA MARIA ELIZABETE TAVARES

Complemento:

Cidade: MANAÍRA

Data de início: 13/10/2020

Finalidade: Infraestrutura

Proprietário: PREFEITURA MUNICIPAL DE MANAÍRA

Celebrado em: 13/10/2020

Tipo de contratante: Pessoa Jurídica de Direito Público

Conclusão efetiva: 11/12/2020

CPF/CNPJ: 09.148.131/0001-95

Nº: S/N

Bairro: CENTRO

UF: PB

CEP: 58995000

Nº: S/N

Bairro: CENTRO

UF: PB

CEP: 58995000

CPF/CNPJ: 09.148.131/0001-95

Atividade Técnica: 1 - DIRETA OBRAS E SERVIÇOS - CONSTRUÇÃO CIVIL > EDIFICAÇÕES > #1009 - LIGAÇÃO DE ESGOTO 15 - EXECUÇÃO 12.00 unidade; 1 - DIRETA OBRAS E SERVIÇOS - CONSTRUÇÃO CIVIL > SANEAMENTO > #1604 - REDE DE ESGOTO 15 - EXECUÇÃO 138.00 metro;

**Observações**

CONSTRUÇÃO DE REDE DE ESGOTO NA RUA PROFESSORA MARIA ELIZABETE TAVARES, NO MUNICÍPIO DE MANAÍRA/PB.

**Informações Complementares**

CERTIFICAMOS, finalmente, que se encontra vinculado à presente Certidão de Acervo Técnico – CAT, o atestado contendo 6 folha(s), expedido pelo contratante da obra/serviço, a quem cabe a responsabilidade pela veracidade e exatidão das informações nele constantes.

**Certidão de Acervo Técnico nº 159947/2021**

21/01/2021, 15:15

9BdAc

A Certidão de Acervo Técnico (CAT) à qual o atestado está vinculado constituirá prova da capacidade técnico-profissional da pessoa jurídica somente se o responsável técnico indicado estiver na Certidão de Registro e Quitação (CRQ) apresentada.

Certificamos que se encontra vinculado à presente CAT o atestado apresentado em cumprimento à Lei nº 8.666/93, expedido pela pessoa jurídica contratante/proprietário, a quem cabe a responsabilidade pela veracidade e exatidão das informações nele constantes. É de responsabilidade deste Conselho a verificação da atividade profissional em conformidade com a Lei nº 5.194/66 e Resoluções do Conselho Federal de Engenharia e Agronomia - CONFEA

Esta certidão perderá a validade, caso ocorra qualquer alteração posterior dos elementos cadastrais nela contidos.

A autenticidade desta Certidão pode ser verificada em: <http://crea-pb.sitac.com.br/publico/>, com a chave: 9BdAc



21





### ATESTADO

Declaramos para os devidos fins que a empresa **E L F TEIXEIRA CONSTRUÇÕES E SERVIÇOS EIRELLI**, inscrita no CNPJ sob o número 17.560.794/0001-40, executou através de seu responsável técnico o Engenheiro Civil **DALMO TEIXEIRA NETO**, registrado no CONFEA/CREA sob o nº 161619106-6 os serviços de **PAVIMENTAÇÃO EM PARALELEPIPEDO DA LADEIRA - SÍTIO PELO SINAL, MUNICÍPIO DE MANAÍRA/PB**, conforme contrato de execução nº 087/2020, anotado na ART Nº PB20200329401, tendo executado os serviços de acordo com as especificações e quantidades estimadas nas planilhas orçamentárias:

#### PLANILHA DE QUANTITATIVO

ITEM	DESCRIÇÃO DOS SERVIÇOS	UNID.	QUANT.
1.0	SERVIÇOS PRELIMINARES		
1.1	PLACA DE OBRA EM CHAPA DE AÇO GALVANIZADO	M²	4,50
2.0	TERRAPLANAGEM		
2.1	REGULARIZAÇÃO E COMPACTAÇÃO DE SUB-LEITO ATÉ 20 CM DE ESP.	M²	1.164,00
2.2	ESCAVAÇÃO MECANICA EM MATERIAL DE 1ª CATEGORIA COM ESCAVADEIRA HIDRAULICA	M²	315,00
3.0	PAVIMENTAÇÃO		
3.1	PAVIMENTO EM PARALELEPIPEDO SOBRE COLCHAO DE AREIA REJUNTADO COM ARGAMASSA DE CIMENTO E AREIA NO TRAÇO 1:3	M²	1.164,00
3.2	ASSENTAMENTO DE GUIA (MEIO FIO) EM TRECHO RETO, CONFECCIONADA EM CONCRETO PRÉ-FABRICADO, DIMENSÕES 100X15X13X30 cm (COMPRIMENTO X BASE INFERIOR X BASE SUPERIOR X ALTURA) PARA VIAS URBANAS (USO VIARIO). AF_06/2016	M²	388,00
4.0	DIVERSOS		
4.1	PINTURA A CAL EM MEIO-FIO	M²	116,40

MANAÍRA, 20 de NOVEMBRO de 2020

*(Assinatura)*  
**MANOEL BEZERRA RABELO**  
 PREFEITO CONSTITUCIONAL



Este documento encontra-se registrado no Conselho Regional de Engenharia e Agronomia da Paraíba, vinculado à Certidão nº 159947/2021, emitida em 21/01/2021



Certidão nº 159947/2021  
 01/02/2021, 15:58

Chave de Impressão: 9BdAc

O documento neste ato registrado foi emitido em 21/01/2021 e contém 1 folhas



*es*



### ATESTADO

Declaramos para os devidos fins que a empresa **E L F TEIXEIRA CONSTRUÇÕES E SERVIÇOS EIRELLI**, inscrita no CNPJ sob o número 17.560.794/0001-40. Executou através de seu responsável técnico o Engenheiro Civil DALMO TEIXEIRA NETO, registrado no CONFEA/CREA sob o nº 161619106-6 os serviços de REFORMA DAS ESCOLAS MUNICIPAIS DOS SÍTIOS BELÉM, SALGADA, E AREIA DE OLHA D'ÁGUA, ZONA RURAL NO MUNICÍPIO DE MANAÍRA/PB, conforme contrato de execução nº 111/2020, anotado na ART Nº PB20200339568, tendo executado os serviços de acordo com as especificações e quantidades estimadas nas planilhas orçamentárias.

PLANILHA DE QUANTITATIVO			
ITEM	DESCRIÇÃO DOS SERVIÇOS	UNID.	QUANT.
<b>REFORMA DA ESCOLA MUNICIPAL DE ENSINO FUNDAMENTAL - SÍTIO BELÉM</b>			
1.0	<b>SERVIÇOS PRELIMINARES</b>		
1.1	PLACA DA OBRA EM CHAPA DE AÇO GALVANIZADO	m <sup>2</sup>	0,00
1.2	REMOÇÃO DE LOUÇAS, DE FORMA MANUAL, SEM REAPROVEITAMENTO	UN	1,00
1.3	REMOÇÃO DE PORTAS, DE FORMA MANUAL, SEM REAPROVEITAMENTO	m <sup>2</sup>	1,68
2.0	<b>PINTURA</b>		
2.1	PINTURA MANUAL COM TINTA LATEX ACRILICA EM PAREDES, 02 DEMAOS	m <sup>2</sup>	550,80
2.2	PINTURA MANUAL COM TINTA LATEX ACRILICA EM TETO, 02 DEMAOS	m <sup>2</sup>	52,01
2.3	ESMALTE SINTETICO PARA ESQUADRIA DE MADEIRA	m <sup>2</sup>	26,76
3.0	<b>ESQUADRIAS</b>		
3.1	PORTA DE MADEIRA, SEMI-OCA (LEVE OU MÉDIA), 80X210CM, COMPLETA	UN	1,00
3.2	Fechadura de embutir p/ portas internas, completa, acabamento padrão	UN	2,00
4.0	<b>INSTAÇÃO ELETRICA</b>		
4.1	REVISÃO DE PONTO DE LUZ TIPO 2, EM TETO OU PAREDE	PT	1,00
4.2	LUMINARIA TIPO CALHA, DE SOBREPOR, COM REATOR DE PARTIDA RAPIDA E LAMPADA FLUORESCENTE 1X40W, COMPLETA, FORNECIMENTO E INSTALACAO	UN	1,00
4.3	REVISÃO DA INSTALAÇÃO ELETRICA (COMPLETA)	UN	1,00
4.4	REVISÃO DE PONTO DE TOMADA SIMPLES COM REPOSIÇÃO DA TOMADA E DA FIAÇÃO	PT	2,00
4.5	PONTO DE ILUMINAÇÃO, INCLUINDO INTERRUPTOR SIMPLES, CAIXA ELÉTRICA, ELETRODUTO, CABO, RASGO, QUEBRA E CHUMBAMENTO (EXCLUINDO LUMINÁRIA E LÂMPADA)	PT	2,00
4.6	LUMINARIA TIPO PLAFON REDONDO COM VIDRO FOSCO, COM 2 LÂMPADAS FLUORESCENTE DE 15W - FORNECIMENTO E INSTALAÇÃO	UN	7,00
4.7	FIO RÍGIDO ISOLADO EM PVC 4,0 MM <sup>2</sup> (fio 10) - 450/750v / 70°C	m	36,00
4.8	INSTALAÇÃO DE APARELHO DE AR CONDICIONADO INDIVIDUAL 12000 btu/h	UN	1,00
4.9	PONTO DE TOMADA 3P PARA AR CONDICIONADO ATÉ 3000 VA, COM ELETRODUTO DE PVC FLEXÍVEL SANFONADO EMBUTIDO Ø 3/4", INCLUINDO CONJUNTO ASTOP 30a-220v, INCLUSIVE ATERRAMENTO	PT	1,00
5.0	<b>INSTALAÇÕES HIDROSANITÁRIAS</b>		
5.1	LAVATÓRIO LOUÇA BRANCA SUSPENSO, 29,5 X 39CM OU EQUIVALENTE, PADRÃO	UN	1,00
5.2	REVISÃO DA INSTALAÇÃO HIDRAULICA E SANITÁRIA (COMPLETA)	UN	1,00
6.0	<b>COBERTA</b>		
6.1	RETELHAMENTO PARCIAL COM 90% DE APROVEITAMENTO	m <sup>2</sup>	40,25
6.2	RECUPERAÇÃO DE FORRO EM PLACAS DE GESSO	m <sup>2</sup>	9,20
7.0	<b>PINTURA</b>		
7.1	PINTURA MANUAL COM TINTA LATEX ACRILICA EM PAREDES, 02 DEMAOS	m <sup>2</sup>	228,76
7.2	PINTURA MANUAL COM TINTA LATEX ACRILICA EM TETO, 02 DEMAOS	m <sup>2</sup>	43,50
7.3	ESMALTE SINTETICO PARA ESQUADRIA DE MADEIRA	m <sup>2</sup>	17,25
8.0	<b>MURO DE CONTORNO</b>		

Este documento encontra-se registrado no Conselho Regional de Engenharia e Agronomia da Paraíba, vinculado à Certidão nº 159947/2021, emitida em 21/01/2021



Certidão nº 159947/2021  
01/02/2021, 15:58

Chave de Impressão: 9BdAc

O documento neste ato registrado foi emitido em 21/01/2021 e contém 4 folhas



8.1	MASSA ÚNICA, PARA RECEBIMENTO DE PINTURA, EM ARGAMASSA TRAÇO 1:2:8. PREPARO MANUAL, APLICADA MANUALMENTE EM FACES INTERNAS DE PAREDES, ESPESSURA DE 20MM, COM EXECUÇÃO DE TALISCAS	m²	108,00
8.2	PINTURA MANUAL, COM TINTA LATEX ACRILICA EM PAREDES, 02 DEMAOS	m²	108,00
<b>9.0</b>	<b>CALÇADA DE CONTO RNO P/MURO</b>		
9.1	EXECUÇÃO DE PASSEIO (CALÇADA) OU PISO DE CONCRETO COM CONCRETO MOLDADO IN LOCO, FEITO EM OBRA, ACABAMENTO CONVENCIONAL, ESPESSURA 6 CM, ARMADO. (A = 62,40*0,70 = 43,68²)	m²	43,68
<b>10.0</b>	<b>DIVERSOS</b>		
10.1	FORRO DE PVC, LISO, PARA AMBIENTES COMERCIAIS, INCLUSIVE ESTRUTUR	m²	47,63
10.2	RECUPERAÇÃO DE REBOCO, EM ARGAMASSA TRAÇO 1 2 6. PREPARO MANUAL, APLICADA MANUALMENTE EM FACES INTERNAS DE PAREDES, ESPESSURA DE 20MM. (ESCOLA)	m²	4,50
10.3	LIMPEZA FINAL DA OBRA	m²	56,00
	<b>REFORMA DA ESCOLA MUNICIPAL DE ENSINO FUNDAMENTAL PEDRO DE FREITAS FRAZÃO - SÍTIO SALGADA</b>		
<b>1</b>	<b>SERVIÇOS PRELIMINARES</b>		
1.1	PLACA DA OBRA EM CHAPA DE AÇO GALVANIZADO	m²	6,00
1.2	REMOÇÃO DE PORTAS, DE FORMA MANUAL, SEM REAPROVEITAMENTO	m²	1,68
<b>2.0</b>	<b>PINTURA</b>		
2.1	PINTURA MANUAL COM TINTA LATEX ACRILICA EM PAREDES, 02 DEMAOS	m²	550,80
2.2	PINTURA MANUAL COM TINTA LATEX ACRILICA EM TETO, 02 DEMAOS	m²	52,01
2.3	ESMALTE SINTÉTICO PARA ESQUADRIA DE MADEIRA	m²	26,76
<b>3.0</b>	<b>ESQUADRIAS</b>		
3.1	KIT DE PORTA DE MADEIRA PARA PINTURA, SEMI OCA (LEVE OU MÉDIA), PADRÃO POPULAR, 90X210CM, ESPESSURA DE 3,5CM, ITENS INCLUSOS: DOBRADIÇAS, MONTAGEM E INSTALAÇÃO DO BATENTE, FECHADURA COM EXECUÇÃO DO FURO - FORNECIMENTO E INSTALAÇÃO	UN	1,00
3.2	FECHADURA DE EMBUTIR P/ PORTAS INTERNAS, COMPLETA, ACABAMENTO PADRÃO	UN	4,00
<b>4.0</b>	<b>INSTAÇÃO ELÉTRICA</b>		
4.1	REVISÃO DE PONTO DE INTERRUPTOR COM REPOSIÇÃO DO INTERRUPTOR	UN	2,00
4.2	REVISÃO DE PONTO DE TOMADA SIMPLES COM REPOSIÇÃO DA TOMADA	UN	4,00
4.3	REVISÃO DE PONTO DE LUZ TIPO 2, EM TETO OU PAREDE	PT	1,00
4.4	LUMINÁRIA TIPO CALHA, DE SOBREPOR, COM REATOR DE PARTIDA RÁPIDA E LÂMPADA FLUORESCENTE 1X40W, COMPLETA, FORNECIMENTO E INSTALAÇÃO	UN	4,00
4.5	REVISÃO DA INSTALAÇÃO ELÉTRICA (COMPLETA)	UN	1,00
4.6	REVISÃO DE PONTO DE TOMADA SIMPLES COM REPOSIÇÃO DA TOMADA E DA FIAÇÃO	PT	1,00
4.7	PONTO DE ILUMINAÇÃO, INCLUINDO INTERRUPTOR SIMPLES, CAIXA ELÉTRICA, ELETRODUTO, CABO, RASGO, QUEBRA E CHUMBAMENTO (EXCLUINDO LUMINÁRIA E LÂMPADA)	PT	3,00
4.8	LUMINÁRIA TIPO PLAFON REDONDO COM VIDRO FOSCO, COM 2 LÂMPADAS FLUORESCENTE DE 15W - FORNECIMENTO E INSTALAÇÃO	UN	15,00
4.9	PONTO DE TOMADA COMPLETO INCLUINDO TOMADA 10A/250V, CAIXA ELÉTRICA,	PT	1,00
4.10	FIO RÍGIDO ISOLADO EM PVC 4,0 MM²(fio 10) - 450/750v / 70°C	m	80,00
4.11	INSTALAÇÃO DE APARELHO DE AR CONDICIONADO INDIVIDUAL 12000 btu/h	UN	3,00
4.12	PONTO DE TOMADA 3P PARA AR CONDICIONADO ATÉ 3000 VA, COM ELETRODUTO DE PVC FLEXÍVEL SANFONADO EMBUTIDÃO 3/4", INCLUINDO CONJUNTO ASTOP/30a-220v, INCLUSIVE ATERRAMENTO	PT	3,00
<b>5.0</b>	<b>INSTALAÇÕES HIDROSANITÁRIAS</b>		
5.1	LAVATÓRIO LOUÇA BRANCA SUSPENSO, 29,5 X 39CM OU EQUIVALENTE, PADRÃO	UN	1,00
5.2	REVISÃO DA INSTALAÇÃO HIDRÁULICA E SANITÁRIA (COMPLETA)	UN	1,00
5.3	VASO SANITÁRIO SIFONADO COM CAIXA ACOPLADA LOUÇA BRANCA - FORNECIMENTO E INSTALAÇÃO	UN	1,00
<b>6.0</b>	<b>COBERTA</b>		
6.1	RETELHAMENTO PARCIAL COM 90% DE APROVEITAMENTO	m²	135,58
6.2	FORRO EM PLACAS DE GESSO	m²	36,50
<b>7.0</b>	<b>PINTURA</b>		
7.1	PINTURA MANUAL COM TINTA LATEX ACRILICA EM PAREDES, 02 DEMAOS	m²	550,80
7.2	PINTURA MANUAL COM TINTA LATEX ACRILICA EM TETO, 02 DEMAOS	m²	52,01
7.3	ESMALTE SINTÉTICO PARA ESQUADRIA DE MADEIRA	m²	26,76
<b>8.0</b>	<b>MURO DE CONTO RNO</b>		

*M. S. S.*

Este documento encontra-se registrado no Conselho Regional de Engenharia e Agronomia da Paraíba, vinculado à Certidão nº 159947/2021, emitida em 21/01/2021



Certidão nº 159947/2021  
01/02/2021, 15:58  
Chave de Impressão: 9BdAc  
O documento neste ato registrado foi emitido em 21/01/2021 e contém 4 folhas

27



8.1	MASSA ÚNICA, PARA RECEBIMENTO DE PINTURA, EM ARGAMASSA TRAÇO 1:2:8. PREPARO MANUAL, APLICADA MANUALMENTE EM FACES INTERNAS DE PAREDES, ESPESSURA DE 20MM, COM EXECUÇÃO DE TALISCAS	m <sup>2</sup>	360,00
8.2	PINTURA MANUAL COM TINTA LATEX ACRILICA EM PAREDES, 02 DEMAOS	m <sup>2</sup>	360,00
<b>9.0</b>	<b>CALÇADA DE CONTO RNO P/MURO</b>		
9.1	EXECUÇÃO DE PASSEIO (CALÇADA) OU PISO DE CONCRETO COM CONCRETO MOLDADO IN LOCO, FEITO EM OBRA, ACABAMENTO CONVENCIONAL, ESPESSURA 6 CM, ARMADO	m <sup>2</sup>	60,72
<b>10.0</b>	<b>DIVERSOS</b>		
10.1	FORRO DE PVC, LISO, PARA AMBIENTES COMERCIAIS, INCLUSIVE ESTRUTUR	m <sup>2</sup>	108,52
10.2	RECUPERAÇÃO DE REBOCO, EM ARGAMASSA TRAÇO 1:2:6. PREPARO MANUAL, APLICADA MANUALMENTE EM FACES INTERNAS DE PAREDES, ESPESSURA DE 20MM, (ESCOLA)	m <sup>2</sup>	25,64
10.3	LIMPEZA FINAL DA OBRA	m <sup>2</sup>	216,12
	<b>REFORMA DA ESCOLA MUNICIPAL DE ENSINO FUNDAMENTAL AREIAS DE OLHO D'ÁGUA</b>		
<b>1</b>	<b>SERVIÇOS PRELIMINARES</b>		
1.1	DEMOLIÇÃO DE ARGAMASSAS, DE FORMA MANUAL, SEM REAPROVEITAMENTO	m <sup>2</sup>	11,96
1.2	CHAPISCO APLICADO EM ALVENARIAS E ESTRUTURAS DE CONCRETO INTERNAS, COM COLHER DE PEDREIRO, ARGAMASSA TRAÇO 1:3 COM PREPARO MANUAL	m <sup>2</sup>	11,96
1.3	MASSA ÚNICA, PARA RECEBIMENTO DE PINTURA, EM ARGAMASSA TRAÇO 1:2:8, PREPARO MANUAL, APLICADA MANUALMENTE EM FACES INTERNAS DE PAREDES, ESPESSURA DE 20MM, COM EXECUÇÃO DE TALISCAS	m <sup>2</sup>	11,96
<b>2</b>	<b>INSTALAÇÕES HIDROSANITÁRIAS</b>		
2.1	REVISÃO DE PONTO DE ESGOTO TIPO I	UN	1,00
2.2	REVISÃO DE PONTO DE ÁGUA TIPO I	UN	1,00
<b>3</b>	<b>COBERTA</b>		
3.1	RETELHAMENTO PARCIAL COM 90% DE APROVEITAMENTO	m <sup>2</sup>	105,44
<b>4</b>	<b>ESQUADRIAS</b>		
4.1	REVISÃO DE ESQUADRIA DE MADEIRA	m <sup>2</sup>	5,04
<b>5</b>	<b>INSTALAÇÕES ELÉTRICAS</b>		
5.1	REVISÃO DE PONTO DE INTERRUPTOR COM REPOSIÇÃO DO INTERRUPTOR E FIAÇÃO	PT	1,00
5.2	REVISÃO DE PONTO DE TOMADA SIMPLES COM REPOSIÇÃO DA TOMADA E DA FIAÇÃO	PT	1,00
5.3	PONTO DE ILUMINAÇÃO, INCLUINDO INTERRUPTOR SIMPLES, CAIXA ELÉTRICA, ELETRODUTO, CABO, RASGO, QUEBRA E CHUMBAMENTO (EXCLUINDO LUMINÁRIA E LÂMPADA)	PT	3,00
5.4	LUMINÁRIA TIPO PLAFON REDONDO COM VIDRO FOSCO, COM 2 LÂMPADAS FLUORESCENTE DE 15W - FORNECIMENTO E INSTALAÇÃO	UN	18,00
5.5	PONTO DE TOMADA COMPLETO INCLUINDO TOMADA 10A/250V, CAIXA ELÉTRICA	PT	1,00
5.6	PIO RÍGIDO ISOLADO EM PVC 4,0 MM <sup>2</sup> (fio 10) - 450/750v / 70°C	m	76,00
5.7	INSTALAÇÃO DE APARELHO DE AR CONDICIONADO INDIVIDUAL, 12000 btu/h	UN	2,00
5.8	PONTO DE TOMADA 3P PARA AR CONDICIONADO ATÉ 3000 VA, COM ELETRODUTO DE PVC FLEXÍVEL SANFONADO EMBUTIDO 3/4", INCLUINDO CONJUNTO ASTOP/30a-220v, INCLUSIVE ATERRAMENTO	PT	2,00
<b>6</b>	<b>MURO DE CONTO RNO</b>		
6.1	ESCAVAÇÃO MANUAL DE VALAS	m <sup>3</sup>	4,38
6.2	ALVENARIA DE EMBASAMENTO EM TIJOLOS CERAMICOS MACICOS 5X10X20CM, ASSENTADO COM ARGAMASSA TRACO 1:2:8 (CIMENTO, CAL E AREIA)	m <sup>3</sup>	4,38
6.3	ALVENARIA DE VEDAÇÃO DE BLOCOS CERÁMICOS FURADOS NA VERTICAL DE 9X19X39CM (ESPESSURA 9CM) DE PAREDES COM AREA LIQUIDA MAIOR OU IGUAL A 6M <sup>2</sup> COM VÃOS E ARGAMASSA DE ASSENTAMENTO COM PREPARO MANUAL	m <sup>2</sup>	125,86
6.4	CONCRETAGEM DE PILARES, FCK = 25 MPA, COM USO DE BALDES, COM SEÇÃO MÉDIA DE PILARES MENOR OU IGUAL A 0,25 M <sup>2</sup> - LANÇAMENTO, ADENSAMENTO E ACABAMENTO	m <sup>3</sup>	7,82
6.5	CORTE E DOBRA DE AÇO CA-50, DIÂMETRO DE 10,0 MM, UTILIZADO EM ESTRUTURAS DIVERSAS	Kg	138,93

Este documento encontra-se registrado no Conselho Regional de Engenharia e Agronomia da Paraíba, vinculado à Certidão nº 159947/2021, emitida em 21/01/2021



Certidão nº 159947/2021  
01/02/2021, 15:58

Chave de Impressão: 9BdAc

O documento neste ato registrado foi emitido em 21/01/2021 e contém 4 folhas

*M. G. P.*



*28*

6.6	CORTE E DOBRA DE AÇO CA-50, DIÂMETRO DE 8.0 MM, UTILIZADO EM ESTRUTURAS DIVERSAS, EXCETO LAJES	Kg	103,75
6.7	CORTE E DOBRA DE AÇO CA-60, DIÂMETRO DE 5.0 MM, UTILIZADO EM ESTRUTURAS DIVERSAS	Kg	34,47
6.8	CHAPISCO APLICADO EM ALVENARIA (SEM PRESENÇA DE VÃOS) E ESTRUTURAS DE CONCRETO DE FACHADA, COM COLHER DE PEDREIRO ARGAMASSA TRAÇO 1:3 COM PREPARO MANUAL	m²	262,51
6.9	MASSA ÚNICA, PARA RECEBIMENTO DE PINTURA, EM ARGAMASSA TRAÇO 1:2:8, PREPARO MANUAL, APLICADA MANUALMENTE EM FACES INTERNAS DE PAREDES, ESPESSURA DE 20MM, COM EXECUÇÃO DE TALISCAS	m²	262,51
6.10	PORTÃO DE FERRO COM VARA 1/2", COM REQUADRO	m²	5,40
6.11	PINTURA MANUAL COM TINTA LATEX ACRILICA EM PAREDES, 02 DEMAOS	m²	262,51
8	<b>PINTURA</b>		
8.1	PINTURA MANUAL COM TINTA LATEX ACRILICA EM PAREDES, 02 DEMAOS	m²	254,40
8.2	PINTURA MANUAL COM TINTA LATEX ACRILICA EM TETO, 02 DEMAOS	m²	30,82
8.3	ESMALTE SINTÉTICO PARA ESQUADRIA DE MADEIRA	m²	22,44
9	<b>CALÇADA P/MURO DE CONTORNO</b>		
9.1	EXECUÇÃO DE PASSEIO (CALÇADA) OU PISO DE CONCRETO COM CONCRETO MOLDADO IN LOCO, FEITO EM OBRA, ACABAMENTO CONVENCIONAL, ESPESSURA 6 CM, ARMADO	m²	53,84
10	<b>DIVERSOS</b>		
10.1	FORRO DE PVC, LISO, PARA AMBIENTES COMERCIAIS, INCLUSIVE ESTRUTUR	m²	90,00
10.2	LIMPEZA FINAL DA OBRA	m²	142,97

MANAIRA, 14 de DEZEMBRO de 2020.

*Manoel Bezerra Rabelo*  
**MANOEL BEZERRA RABELO**  
 PREFEITO CONSTITUCIONAL

CARTORIO DISTRITAL DE PELO SINAL  
 Cartório de Registro Civil do Pelo Sinal  
 Carla Andrea Pereira da Silva  
 Escrevente Substituta

Reconheço por autenticidade a(s) firma(s) na  
 MANOEL BEZERRA RABELO  
 Doufe Manairá/PB, 28/12/2020.  
 Escrevente Carla Andrea Pereira da Silva  
 Selo Digital AKV33959-U1UM  
 Consulte a autenticidade em <https://selodigital.tpb.jus.br>  
 Emol R\$10,22 Farpen R\$0,30 MF R\$0,00 Fepj R\$1,88



Este documento encontra-se registrado no Conselho Regional de Engenharia e Agronomia da Paraíba, vinculado à Certidão nº 159947/2021, emitida em 21/01/2021



Certidão nº 159947/2021  
 01/02/2021, 15:58  
 Chave de Impressão: 9BdAC

O documento neste ato registrado foi emitido em 21/01/2021 e contém 4 folhas

29





## ATESTADO

Declaramos para os devidos fins que a empresa **E L F TEIXEIRA CONSTRUÇÕES E SERVIÇOS EIRELLI**, inscrita no CNPJ sob o número 17.560.794/0001-40, executou através de seu responsável técnico o Engenheiro Civil **DALMO TEIXEIRA NETO**, registrado no CONFEA/CREA sob o nº 161619106-6 os serviços de **CONSTRUÇÃO DE REDE COLETORA DE ESGOTO SANITÁRIO COM TUBO DE 200 MM - RUA PROFESSORA MARIA ELIZABETE TAVARES, MUNICÍPIO DE MANAÍRA/PB**, conforme contrato de execução nº 115/2020, anotado na ART Nº PB20200340287, tendo executado os serviços de acordo com as especificações e quantidades estimadas nas planilhas orçamentárias:

### PLANILHA DE QUANTITATIVO

ITEM	DESCRIÇÃO DOS SERVIÇOS	UNID.	QUANT.
<b>1.0</b>	<b>SERVIÇOS PRELIMINAR</b>		
1.1	LOCAÇÃO DA OBRA	M	138,00
<b>2.0</b>	<b>MOVIMENTO DE TERRA</b>		
2.1	ESCAVAÇÃO MANUAL DE VALA OU CAVA EM MATERIAL DE 1ª CATEGORIA, PROFUNDIDADE ATÉ 1,5 M	M³	97,15
2.2	ESCAVAÇÃO MANUAL DE VALA OU CAVA EM MATERIAL DE 2ª CATEGORIA, PROFUNDIDADE ATÉ 1,5 M	M³	24,29
<b>3.0</b>	<b>TUBULAÇÃO</b>		
3.1	TUBO PVC RÍGIDO COM ANEL BORRACHA, SERIE NORMAL, PARA ESGOTO, D = 200 MM, INC. CONEXÕES	M	138,00
<b>4.0</b>	<b>ACESSÓRIOS</b>		
4.1	CAIXA DE INSPEÇÃO EM ALVENARIA (80 X 80 X 80) CM	UNID	3,00
4.2	LIGAÇÃO DOMICILIAR DE ESGOTO DN 100 MM	UNID	12,00
<b>5.0</b>	<b>REATERRO</b>		
5.1	COLCHÃO DE AREIA	M³	28,79
5.2	REATERRO SEM AQUISIÇÃO DE MATERIAL	M³	92,65
<b>6.0</b>	<b>DIVERSOS</b>		
6.1	TESTE DE TUBULAÇÃO	M	138,00
6.2	LIMPEZA FINAL E BOTA-FORA	M³	14,57

MANAÍRA, 20 de NOVEMBRO de 2020

  
**MANOEL BEZERRA RABELO**  
 PREFEITO CONSTITUCIONAL



Este documento encontra-se registrado no Conselho Regional de Engenharia e Agronomia da Paraíba, vinculado à Certidão nº 159947/2021, emitida em 21/01/2021



Certidão nº 159947/2021  
 01/02/2021, 15:58  
 Chave de Impressão: 9BdAc

O documento neste ato registrado foi emitido em 21/01/2021 e contém 1 folhas



30



**CERTIDÃO DE ACERVO TÉCNICO COM  
ATESTADO**

Resolução Nº 1025 de 30 de Outubro de 2009

**CREA-PB**

**Nº 115531/2016**

Emissão: 03/06/2016

Validade: Indefinida

Chave: CDY09759184606x07yZ7

**Conselho Regional de Engenharia e Agronomia da Paraíba**

CERTIFICAMOS, para os devidos fins, que consta em nossos arquivos o registro de Acervo referente a(s) Anotação(ões) de Responsabilidade(s) Técnica(s) - ARTs, constante(s) da Presente CERTIDÃO, tendo sido comprovada a execução e conclusão da(s) obra(s) e/ou serviço(s) indicado(s) conforme descrição(ões) abaixo.

**Descrição**

CERTIDÃO DE ACERVO TÉCNICO COM ATESTADO

**Interessado(a)**

Profissional: JOÃO PAULO LINS DANTAS

Registro: 161323457-0

CPF: 082.861.994-80

Endereço: RUA TEREZINHA DE FARIAS, 147, CATOLÉ, CAMPINA GRANDE, PB, 58410523

Tipo de Registro: DEFINITIVO ( PROFISSIONAL DIPLOMADO NO PAÍS )

Data Inicial: 15/05/2014

**Título(s)**

**GRADUAÇÃO**

ENGENHEIRO CIVIL

Atribuição: ART.7º COMBINADO COM O 25 DA RES 218/73 DO CONFEA

**Informações / Notas**

- A Certidão de Acervo Técnico (CAT) à qual o atestado está vinculado constituirá prova da capacidade técnico-profissional da pessoa jurídica somente se o responsável técnico indicado estiver na Certidão de Registro e Quitação (CRQ) apresentada

- Certificamos que se encontra vinculado à presente CAT o atestado apresentado em cumprimento à Lei nº 8.666/93, expedido pela pessoa jurídica contratante/proprietário, a quem cabe a responsabilidade pela veracidade e exatidão das informações nele constantes. É de responsabilidade deste Conselho a verificação da atividade profissional em conformidade com a Lei nº 5.194/66 e Resoluções do Conselho Federal de Engenharia e Agronomia - CONFEA

- Esta certidão perderá a validade, caso ocorra qualquer alteração posterior dos elementos cadastrais nela contidos.

**ART(s)**

PB20150022317

Certidão nº 115531/2016

22/08/2016, 13:11

Chave de Impressão: CDY09759184606x07yZ7

32



**SAPÉ**  
PREFEITURA MUNICIPAL

**ATESTADO PARCIAL**

Declaramos para os devidos fins que a empresa **E L F TEIXEIRA CONSTRUÇÕES E SERVIÇOS EIRELLI -EPP**, inscrita no CNPJ sob o número 17.560.794/0001-40, Executou através de seu responsável técnico o Engenheiro Civil **JOÃO PAULO LINS DANTAS**, registrado no CONFEA/CREA sob o nº 161323457-0 os serviços de PAVIMENTAÇÃO E DRENAGEM EM DIVERSAS RUAS, conforme contrato de execução nº 0052/2015, anotado na ART Nº PB20150022317, tendo executado os serviços de acordo com as especificações e quantidades estimadas nas planilhas orçamentárias:

PLANILHA DE QUANTITATIVO			
ITEM	DESCRIÇÃO DOS SERVIÇOS	UNID.	QUANT.
<b>1.0</b>	<b>SERVIÇOS PRELIMINARES</b>		
1.1	PLACA DE OBRA EM CHAPA DE AÇO GALVANIZADO	M²	1,00
<b>2.0</b>	<b>TERRAPLENAGEM</b>		
2.1	REGULARIZAÇÃO E COMPACTAÇÃO DE SUBLEITO ATÉ 20 CM DE ESPESSURA	M²	6.060,00
2.2	ATERRO APOIADO(MANUAL) EM CAMADAS DE 20 CM COM MATERIAL DE EMPRÉSTIMO.	M³	470,00
<b>3.0</b>	<b>PAVIMENTAÇÃO</b>		
3.1	LOCAÇÃO COM AUXÍLIO TOPOGRÁFICO	M²	6.060,00
3.2	MEIO-FIO EM PEDRA GRANÍTICA, REJUNTADO COM ARGAMASSA DE CIMENTO E AREIA NO TRAÇO 1:3	M	1.797,50
3.3	PAVIMENTO EM PARALELEPÍPEDO SOBRE COLCHÃO DE AREIA REJUNTADO COM ARGAMASSA DE CIMENTO E AREIA NO TRAÇO 1:3	M²	5.340,00
<b>4.0</b>	<b>PASSEIO PÚBLICO</b>		
4.1	CALCADA EM CONCRETO ESTRUTURAL, 20MPa = 0,07 CM INCLUSIVE COM RAMPAS	M²	1.414,00
4.2	RAMPA DE ACESSIBILIDADE COM SINALIZAÇÃO TÁTIL E VISUAL	UND	-

SAPÉ, 28 de MARÇO de 2016.

  
**FLÁVIO ROBERTO MALHEIROS FELICIANO**  
PREFEITO CONSTITUCIONAL

Flávio Roberto M. Feliciano  
Prefeito do Município de Sapé  
CPF 048.266.124-00



**CARTÓRIO FELICIANO DA SILVA**  
SERVIÇO NOTARIAL E REGISTRAL  
ÚNICO OFÍCIO

Reconheço por semelhança e firma de  
**FLAVIO ROBERTO MALHEIROS FELICIANO**  
Conforme autógrafo arquivado neste Ofício sob nº 11788  
Sapé, 17/04/2016. Em testemunho da Verdade.

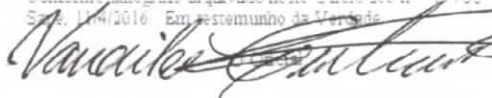

**CARTÓRIO ÚNICO**  
Saverino Lucia M. Feliciano Sa  
Tabela Substituta  
Marta de Lourdes Castro Gusmano  
Es. Represente  
Av. Com. Benedito Ribeiro Coutinho, 1746  
Fone: 3366-2341/9513-5163  
CEP 58540-000-Sapé-PB

Este documento encontra-se registrado no Conselho Regional de Engenharia e Agronomia da Paraíba, vinculado à nº 115531/2016, emitida em 22/08/2016



Certidão nº 115531/2016  
22/08/2016, 13:11

Chave de Impressão: CDY09759184606x07yZT

O documento neste ato registrado foi emitido em 22/08/2016 e contém 4 folhas

32





Anotação de Responsabilidade Técnica - ART  
Lei nº 6.496, de 7 de dezembro de 1977

**CREA-PB**

**ART OBRA / SERVIÇO**  
**Nº PB20150022317**

Conselho Regional de Engenharia e Agronomia da Paraíba

INICIAL  
INDIVIDUAL

**1. Responsável Técnico**

**JOAO PAULO LINS DANTAS**

Título profissional: **ENGENHEIRO CIVIL**

RNP: 161323457-0

Empresa contratada: **E L F TEIXEIRA CONSTRUÇÕES E SERVIÇOS EIRELI - EPP**

Registro: 000341314-4

**2. Contratante**

Contratante: **Prefeitura Municipal de Sapé**

CPF/CNPJ: 08.917.080/0001-56

**RUA Orcine Fernandes**

Nº: 135

Complemento:

Bairro: **CENTRO**

Cidade: **SAPÉ**

UF: **PB**

CEP: 58340000

País: **Brasil**

Telefone:

Email:

Contrato: **052/2015**

Celebrado em: **20/05/2015**

Valor: **R\$ 1.037.794,97**

Tipo de contratante: **PESSOA JURIDICA DE DIREITO PUBLICO**

Ação Institucional: **Órgão Público**

Situação: **BAIXA DE RESPONSABILIDADE**

Data da Situação: **20/04/2016**

Atendido: **SIM**

Motivo: **CONCLUSÃO DA OBRA/SERVIÇO**

Descrição: **Baixa parcial da ART PB20150022317 para solicitação do acervo das atividades listadas em anexo.**

**A obra não foi concluída e nem finalizada, está em andamento. Apenas precisamos do acervo das atividades do documento em anexo.**

**3. Dados da Obra/Serviço**

Proprietário: **Prefeitura Municipal de Sapé**

CPF/CNPJ: 08.917.080/0001-56

**RUA Orcine Fernandes**

Nº: 135

Complemento:

Bairro: **CENTRO**

Cidade: **SAPÉ**

UF: **PB**

CEP: 58340000

Telefone:

Email:

Coordenadas Geográficas: **Latitude: 0 Longitude: 0**

Data de Início: **20/05/2015**

Previsão de término: **20/08/2015**

Finalidade: **Outro**

**4. Atividade Técnica**

1 - DIRETA

Quantidade

Unidade

15 - EXECUÇÃO > RESOLUÇÃO 1025 -> OBRAS E SERVIÇOS - CONSTRUÇÃO CIVIL -> EDIFICAÇÕES -> LOCAÇÃO -> #1152 - DRENAGEM

506,91

m

15 - EXECUÇÃO > RESOLUÇÃO 1025 -> OBRAS E SERVIÇOS - CONSTRUÇÃO CIVIL -> INFRA-ESTRUTURA TERRITORIAL -> PAVIMENTAÇÃO -> #1475 - EM CONCRETO

2.191,83

m²

15 - EXECUÇÃO > RESOLUÇÃO 1025 -> OBRAS E SERVIÇOS - CONSTRUÇÃO CIVIL -> INFRA-ESTRUTURA TERRITORIAL -> PAVIMENTAÇÃO -> #1478 - EM PARALELEPÍEDOS

14.770,82

m²

**5. Observações**

Execução de pavimentação e drenagem nas ruas do município de Sapé/Paraíba.

**6. Declarações**

Declaro que estou cumprindo as regras de acessibilidade previstas nas normas técnicas da ABNT, na legislação específica e no decreto n. 5296/2004.

**7. Entidade de Classe**

NENHUMA - NAO OPTANTE

**8. Assinaturas**

Declaro serem verdadeiras as informações acima

**JOAO PAULO LINS DANTAS - CPF: 082.861.994-80**

Local

data

**Prefeitura Municipal de Sapé - CNPJ: 08.917.080/0001-56**

**9. Informações**

\* A ART é válida somente quando quitada, mediante apresentação do comprovante do pagamento ou conferência no site do Crea.

**10. Valor**



Anotação de Responsabilidade Técnica - ART  
Lei nº 6.496, de 7 de dezembro de 1977

**CREA-PB**

Conselho Regional de Engenharia e Agronomia da Paraíba

**ART OBRA / SERVIÇO**  
**Nº PB20150022317**

INICIAL  
INDIVIDUAL

Valor da ART: R\$ 178,34

Pago em: 20/05/2015

Nosso Número: 1258522

Certidão nº 115531/2016

22/08/2016, 13:11

Chave de Impressão: CDY09759184606x07yZ7

O documento neste ato registrado foi emitido em 22/08/2016 e contém 4 folhas

A autenticidade desta ART pode ser verificada em: <http://crea-pb.sitac.com.br/publico/>, com a chave: z1WACZ  
Impresso em: 22/08/2016 às 13:11:20 por: adapl, ip: 191.33.60.188

21

# CONTRATO PARA PRESTAÇÃO DE SERVIÇOS TÉCNICOS

Kalina Ligia Ferreira Leite  
Escrevente Encarregada

Pelo presente instrumento particular de Contrato de Prestação de Serviços Técnicos, firmados entre a firma E L F **TEIXEIRA CONSTRUÇÕES E SERVIÇOS EIRELI - EPP** estabelecida na Rua João Luiz S/N, bairro Centro, CEP 58750-000, Fone 83 99909-4835 na Cidade de JURU no Estado da Paraíba, inscrita no CNPJ sob o nº 17.560.794/0001-40 doravante denominada **CONTRATANTE**, neste ato representada pelo seu Diretor-Titular **EMANOEL LOUDAL FLORENTINO TEIXEIRA**, e pelo outro lado o Sr. **DALMO TEIXEIRA NETO** brasileiro, estado civil Solteiro, com título profissional de Engenheiro Civil, portador da Carteira Profissional do CREA nº 161619106-6, Residente e domiciliado na Av. Antônio Lira, nº 74, apto 301, bairro Tambaú, CEP 58750-000, Fone 83 99843-9999, na cidade de João Pessoa no Estado da Paraíba, doravante denominado **CONTRATADO**, acordam celebrar o presente Termo Contratual, mediante as cláusulas e condições seguintes:

## CLÁUSULA PRIMEIRA - DO OBJETO

O objeto do presente contrato é a prestação de Serviços Técnicos de Engenheiro Civil, pelo **CONTRATADO**, assim como, assumir a Responsabilidade Técnica dos Serviços que a **CONTRATANTE** vier a executar a partir da presente data.

## CLÁUSULA SEGUNDA - DO PREÇO E CONDIÇÕES DE PAGAMENTO

A **CONTRATANTE** pagará ao **CONTRATADO**, mensalmente a quantia equivalente a 6 (seis) salários mínimos do País até o dia 10 (dez) do mês seguinte, para cada período de um mês de serviços técnicos contratados, com carga horária de trabalho nunca maior de 04 (quatro) horas por dia.

## CLÁUSULA TERCEIRA - DO PRAZO DE DURAÇÃO DE RESCISÃO

O prazo de validade deste contrato é indeterminado e, em caso de uma das partes julgarem necessário rescindir o contrato em pauta, poderá fazê-lo amigavelmente, independente de interpelação judicial ou extrajudicial e sem pagamento de qualquer multa, bastando para isto, um comunicado escrito com antecedência de 30(trinta) dias.

## CLÁUSULA QUARTA - DO FORO

Fica eleito o Foro da Comarca de João Pessoa no Estado da Paraíba para dirimir as questões decorrentes deste contrato. E, por estarem justos e contratados, assinam o presente contrato, em 02(duas) vias de igual teor e um só efeito, na presença das testemunhas abaixo nomeadas.

João Pessoa, 16 de junho de 2017.

  
EMANOEL LOUDAL FLORENTINO TEIXEIRA

  
DALMO TEIXEIRA NETO

TESTEMUNHAS:





Av. Solon de Lucena, 60 - Centro - CEP: 58970-000 - Conceição-PB  
Fone/Fax (83) 3453-2274 - nicebraga12@gmail.com



**REGISTRO DE TÍTULOS E OCUPAÇÕES**  
O presente título foi registrado no Livro 1-3234 sob No. 025311, registrado no E-PRO no No. 000201 e arquivado neste Serviço Cartório de Conceição-PB, em 02/07/2018 (09:39:19).  
Kalina Ligia Ferreira Leite - Escrevente Encarregada  
END. DA ESCRITURA: FARMÁCIA Nº 12.383, PEPITE, VEST. SELO DIGITAL: AHB86539-FL98  
Confira a autenticidade em: https://selodigital.tpb.jus.br

  
Kalina Ligia Ferreira Leite  
Escrevente Encarregada

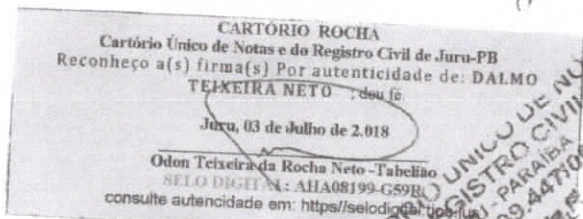
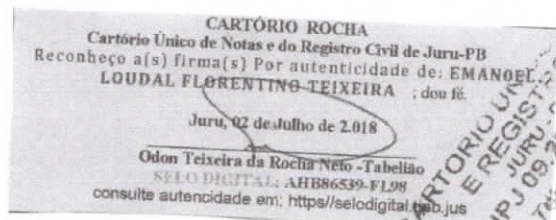

**CARTÓRIO UNICO - TABELIA PUBLICA**  
OFICIAL DO REGISTRO DE IMOVEIS  
NICE LEITE BRAGA PEGADO - Tabelia  
ALEXANDRE BRAGA PEGADO - Tabelião Substituto  
KALINA LIGIA FERREIRA LEITE - Escrevente Encarregada  
Conceição - Paraíba



**CARTÓRIO** Autenticação Digital Código: 26153006200586349846-1  
Data: 30/06/2020 10:41:22  
Valor Total do Ato: R\$ 4,56  
Selo Digital Tipo Normal C: AKD72500-3ZUN;



**Cartório Azevedo Bastos**  
Av. Presidente Epitácio Pessoa - 1145  
Bairro dos Estados, João Pessoa - PB  
(83) 3244-5404 - cartorio@azevedobastos.not.br  
https://azevedobastos.not.br

  
Bel. Válber Azevedo Miranda Cavalcanti  
Titular

TJPB



25

REPÚBLICA FEDERATIVA DO BRASIL  
ESTADO DA PARAÍBA  
CARTÓRIO AZEVEDO BASTOS  
FUNDADO EM 1888

PRIMEIRO REGISTRO CIVIL DE NASCIMENTO E ÓBITOS E PRIVATIVO DE CASAMENTOS, INTERDIÇÕES E TUTELAS DA COMARCA DE JOÃO PESSOA

Av. Epitácio Pessoa, 1145 Bairro dos Estados 58030-00, João Pessoa PB  
Tel.: (83) 3244-5404 / Fax: (83) 3244-5484  
<http://www.azevedobastos.not.br>  
E-mail: [cartorio@azevedobastos.not.br](mailto:cartorio@azevedobastos.not.br)



### DECLARAÇÃO DE SERVIÇO DE AUTENTICAÇÃO DIGITAL

O Bel. Válber Azevêdo de Miranda Cavalcanti, Oficial do Primeiro Registro Civil de Nascimentos e Óbitos e Privativo de Casamentos, Interdições e Tutelas com atribuição de autenticar e reconhecer firmas da Comarca de João Pessoa Capital do Estado da Paraíba, em virtude de Lei, etc...

DECLARO ainda que, para garantir transparência e segurança jurídica de todos os atos oriundos da atividade Notarial e Registral no Estado da Paraíba, foi instituído pela Lei nº 10.132, de 06 de novembro de 2013, a aplicação obrigatória de um Selo Digital de Fiscalização Extrajudicial em todos os atos de notas e registro, composto de um código único (por exemplo: Selo Digital: ABC12345-X1X2) e dessa forma, cada autenticação processada pela nossa Serventia pode ser verificada e confirmada tantas vezes quanto for necessário através do site do Tribunal de Justiça do Estado da Paraíba, endereço <https://corregedoria.tjpb.jus.br/selo-digital/>.

A autenticação digital do documento faz prova de que, na data e hora em que ela foi realizada, a empresa ELF TEIXEIRA CONSTRUÇÕES E SERVIÇOS EIRELLI tinha posse de um documento com as mesmas características que foram reproduzidas na cópia autenticada, sendo da empresa ELF TEIXEIRA CONSTRUÇÕES E SERVIÇOS EIRELLI a responsabilidade, única e exclusiva, pela idoneidade do documento apresentado a este Cartório.

Nesse sentido, declaro que a ELF TEIXEIRA CONSTRUÇÕES E SERVIÇOS EIRELLI assumiu, nos termos do artigo 8º, §1º, do Decreto nº 10.278/2020, que regulamentou o artigo 3º, inciso X, da Lei Federal nº 13.874/2019 e o artigo 2º-A da Lei Federal 12.682/2012, a responsabilidade pelo processo de digitalização dos documentos físicos, garantindo perante este Cartório e terceiros, a sua autoria e integridade.

De acordo com o disposto no artigo 2º-A, §7º, da Lei Federal nº 12.682/2012, o documento em anexo, identificado individualmente em cada Código de Autenticação Digital<sup>1</sup> ou na referida sequência, poderá ser reproduzido em papel ou em qualquer outro meio físico.

Esta DECLARAÇÃO foi emitida em **29/06/2021 11:09:59 (hora local)** através do sistema de autenticação digital do Cartório Azevedo Bastos, de acordo com o Art. 1º, 10º e seus §§ 1º e 2º da MP 2200/2001, como também, o documento eletrônico autenticado contendo o Certificado Digital do titular do Cartório Azevedo Bastos, poderá ser solicitado diretamente a empresa ELF TEIXEIRA CONSTRUÇÕES E SERVIÇOS EIRELLI ou ao Cartório pelo endereço de e-mail [autentica@azevedobastos.not.br](mailto:autentica@azevedobastos.not.br) Para informações mais detalhadas deste ato, acesse o site <https://autdigital.azevedobastos.not.br> e informe o Código de Autenticação Digital

Esta Declaração é válida por **tempo indeterminado** e está disponível para consulta em nosso site.

<sup>1</sup>**Código de Autenticação Digital:** 26153006200586349846-1

<sup>2</sup>**Legislações Vigentes:** Lei Federal nº 8.935/94, Lei Federal nº 10.406/2002, Medida Provisória nº 2200/2001, Lei Federal nº 13.105/2015, Lei Estadual nº 8.721/2008, Lei Estadual nº 10.132/2013, Provimento CGJ N° 003/2014 e Provimento CNJ N° 100/2020.

O referido é verdade, dou fé.

#### CHAVE DIGITAL

00005b1d734fd94f057f2d69fe6bc05b6fd2d11a2bf3a06e40a8378c2162436d9f1dd2434673c1c6aea671b07e59e32e76449ad1cc50c06c2a255c13a8fb0e31c4f796afbc6267501964b46427b3f6ba



Presidência da República  
Casa Civil  
Medida Provisória Nº 2.200-2,  
de 24 de agosto de 2001.





À  
COMISSÃO PERMANENTE DE LICITAÇÃO  
PREFEITURA MUNICIPAL DE LIVRAMENTO/PB  
REF.: TOMADA DE PREÇOS Nº 003/2021

JURU, 02 de agosto de 2021.

OBJETO: CONTRATAÇÃO DE EMPRESA ESPECIALIZADA PARA PRESTAR SERVIÇOS DE ENGENHARIA NA PAVIMENTAÇÃO EM PARALELEPÍPEDO DE 03 (TRÊS) VIAS URBANAS (RUA JOSÉ ESTEVÃO MARANHÃO - ESTACA 0 A 8+10M, RUA JOSÉ ESTEVÃO MARANHÃO - ESTACA 8+10M A 16+2,76M, RUA JOSÉ ESTEVÃO MARANHÃO - ESTACA 16+2,76M A 18+11,69M) TODAS LOCALIZADAS NA ZONA URBANA DE LIVRAMENTO-PB.

## DECLARAÇÃO DE CONHECIMENTO DO EDITAL

A empresa **E L F TEIXEIRA CONSTRUÇÕES E SERVIÇOS EIRELI - EPP**, inscrita no CNPJ nº. 17.560.794/0001-40, sediada na Rua João Luiz, s/n, CEP 58.750-000, centro, JURU – PB, e-mail [elxengenharia@gmail.com](mailto:elxengenharia@gmail.com), em constituição nessa Junta Comercial, por intermédio do seu representante legal abaixo identificado, **DECLARA**, para fins de prova junto a CPL da Prefeitura de Livramento-PB, sob as penas da Lei. Que:

Temos conhecimento e aceitamos todas as cláusulas do edital da referida licitação, bem como submetemos- nos às condições nele estabelecidas, e conhecendo todas as condições e eventuais dificuldades para a sua execução

**EMANOEL LOUDAL FLORENTINO TEIXEIRA**  
**TITULAR-ADMINISTRADOR**  
**RG 2.574.562**

BALANÇO PATRIMONIAL

Valores expressos em Reais (R\$)

ATIVO

	Saldo em 31/12/2020	Saldo em 31/12/2019
CIRCULANTE	3.499.420,16	3.298.830,56
DISPONÍVEL	2.409.121,92	2.104.275,27
BENS NUMERÁRIOS	2.409.037,07	1.863.793,08
Caixa	2.409.037,07	1.863.793,08
DEPÓSITOS BANCÁRIOS A VISTA	84,85	240.482,19
BANCO SICCOOB COOP 4292-7 C/C 12.034-0	84,85	194.450,00
UNICRED JOAO PESSOA	0,00	46.032,19
CLIENTES	984.440,16	1.086.715,13
VALORES A RECEBER	984.440,16	1.086.715,13
PM DE BARRA DE SAO MIGUEL	73.202,10	73.202,10
PM DE JURU	0,00	102.274,97
PM DE MONTADAS	155.368,95	155.368,95
PM DE PEDRA LAVRADA	4.555,07	4.555,07
PM DE PRINCESA ISABEL	361.202,76	361.202,76
PM DE SÃO JOSE DE PRINCESA	92.646,39	92.646,39
PM DE SAPE	297.464,89	297.464,89
OUTROS CRÉDITOS	105.858,08	107.840,16
TÍTULOS A RECEBER	3.000,00	34.875,92
Clientes a Receber	3.000,00	34.875,92
VALORES A RECUPERAR	86.122,11	60.817,72
INNS PM DE INGA	10.153,90	10.153,90
INNS PM DE JURU	30.038,49	6.722,84
INNS PM DE MONTADAS	6.831,25	6.831,25
INNS PM DE PEDRA LAVRADA	24.113,19	24.113,19
INNS PM DE PRICESA ISABEL	3.342,56	3.342,56
INSS FUNDO MUN DE SAUDE DE CALUMBI	1.988,74	0,00
INSS PM DE CONDE	9.653,98	9.653,98
TRIBUTOS A RECUPERAR	7.283,27	2.693,82
IRRF a Recuperar	7.278,27	2.693,82
ISS a Recuperar	5,00	0,00
ACOES JUDICIAIS	9.452,70	9.452,70
ACOES JUDICIAIS BB	9.452,70	9.452,70
NÃO CIRCULANTE	4.530,00	4.050,00
REALIZÁVEL A LONGO PRAZO	4.530,00	4.050,00
INVESTIMENTO	4.530,00	4.050,00
CAPITAL UNICRED	3.530,00	3.050,00
OUROCAP	1.000,00	1.000,00
TOTAL DO ATIVO	3.503.950,16	3.302.880,56



BALANÇO PATRIMONIAL

Valores expressos em Reais (R\$)

PASSIVO

	Saldo em 31/12/2020	Saldo em 31/12/2019
CIRCULANTE	545.191,96	373.625,14
OBRIGAÇÕES TRIBUTÁRIAS	482.568,08	311.001,26
IMPOSTOS E CONTRIBUIÇÕES A RECOLHER	482.568,08	311.001,26
COFINS a Recolher	235.224,29	157.882,89
CSLL a Recolher	84.480,33	56.637,43
IRPJ a Recolher	97.558,43	61.093,97
IRRF a Recolher	551,42	551,42
ISS a Recolher	14.076,03	915,24
PIS a Recolher	50.677,58	33.920,31
OBRIGAÇÕES TRABALHISTAS E PRVIDENCIÁRIAS	62.623,88	62.623,88
OBRIGAÇÕES PREVIDENCIÁRIAS	62.623,88	62.623,88
INSS a Recolher	44.351,95	44.351,95
FGTS a Recolher	18.271,93	18.271,93
NÃO CIRCULANTE	984.440,16	1.086.715,13
RECEITAS DIFERIDAS	984.440,16	1.086.715,13
RECEITAS DIFERIDAS	984.440,16	1.086.715,13
PM DE BARRA DE SAO MIGUEL	73.202,10	73.202,10
PM DE JURU	0,00	102.274,97
PM DE MONTADAS	155.368,95	155.368,95
PM DE PEDRA LAVRADA	4.555,07	4.555,07
PM DE PRINCESA ISABEL	361.202,76	361.202,76
PM DE SÃO JOSE DE PRINCESA	92.646,39	92.646,39
PM DE SAPE	297.464,89	297.464,89
PATRIMÔNIO LÍQUIDO	1.974.318,04	1.842.540,29
CAPITAL SOCIAL	200.000,00	200.000,00
CAPITAL SUBSCRITO	200.000,00	200.000,00
Capital Social	200.000,00	200.000,00
LUCROS E PREJUÍZOS ACUMULADOS	1.774.318,04	1.642.540,29
LUCROS E PREJUÍZOS ACUMULADOS	1.774.318,04	1.642.540,29
Lucros Acumulados	1.774.318,04	1.642.540,29
TOTAL DO PATRIMÔNIO LÍQUIDO E PASSIVO	3.503.950,16	3.302.880,56

Balanço Patrimonial extraído do livro diário nº 08 páginas 75 a 77

Juru (PB), 31/12/2020

BALANÇO PATRIMONIAL

Valores expressos em Reais (R\$)



EMANOEL LOUDAL FLORENTINO TEIXEIRA  
TITULAR ADMINISTRADOR  
CPF: 009.667.564-01



GESIEL MACENA DUARTE  
CRC: 1-PB-004959/O-3 - Contador  
CPF: 364.892.634-91



**DEMONSTRAÇÃO DO RESULTADO DO EXERCÍCIO**  
Valores expressos em Reais (R\$)

	Periodo de 01/01/2020 a 31/12/2020	Periodo de 01/01/2019 a 31/12/2019
<b>RECEITA OPERACIONAL BRUTA</b>	<b>2.578.048,53</b>	<b>846.865,67</b>
PRESTAÇÃO DE SERVIÇOS	2.578.048,53	846.865,67
<b>(-) DEDUÇÕES DA RECEITA BRUTA</b>	<b>(199.093,78)</b>	<b>(61.250,87)</b>
IMPOSTOS INCIDENTES SOBRE VENDAS	(199.093,78)	(61.250,87)
(-) ISS	(104.995,11)	(32.026,63)
(-) PIS	(16.757,27)	(5.204,27)
(-) COFINS	(77.341,40)	(24.019,97)
<b>(=) RECEITA OPERACIONAL LIQUIDA</b>	<b>2.378.954,75</b>	<b>785.614,80</b>
<b>(-) CUSTO DOS PRODUTOS/MERCADORIAS/SERVICOS</b>	<b>(1.958.338,45)</b>	<b>(494.176,77)</b>
CUSTOS DA PRESTAÇÃO DE SERVIÇOS	(1.958.338,45)	(494.176,77)
<b>LUCRO BRUTO</b>	<b>420.616,30</b>	<b>291.438,03</b>
<b>(+/-) DESPESAS OPERACIONAIS</b>	<b>(64.831,19)</b>	<b>(15.234,29)</b>
ADMINISTRATIVAS	(64.431,69)	(14.716,92)
DESPESAS GERAIS	(64.431,69)	(14.716,92)
DESPESAS FINANCEIRAS	(399,50)	(517,37)
DESPESAS GERAIS	(399,50)	(517,37)
<b>(=) LUCRO OPERACIONAL LIQUIDO</b>	<b>355.785,11</b>	<b>276.203,74</b>
<b>RESULTADO ANTES DA CS E IR</b>	<b>355.785,11</b>	<b>276.203,74</b>
<b>PROVISÃO PARA CONTRIBUIÇÃO SOCIAL</b>	<b>(27.842,90)</b>	<b>(8.647,18)</b>
CSSL Lucro Presumido	(27.842,90)	(8.647,18)
<b>PROVISÃO PARA IMPOSTO DE RENDA</b>	<b>(36.464,46)</b>	<b>(9.607,99)</b>
IRPJ Lucro Presumido	(36.464,46)	(9.607,99)
<b>(=) LUCRO LIQUIDO DO EXERCICIO</b>	<b>291.477,75</b>	<b>257.948,57</b>

do do livro diário nº 08, pagina 78

Juru (PB), 31/12/2020

**DEMONSTRAÇÃO DO RESULTADO DO EXERCÍCIO**

Valores expressos em Reais (R\$)

Período de	Período de
01/01/2020 a 31/12/2020	01/01/2019 a 31/12/2019



EMANOEL LOUDAL FLORENTINO TEIXEIRA  
TITULAR ADMINISTRADOR  
CPF: 009.667.564-01



GESIEL MACENA DUARTE  
CRC: 1-PB-004959/O-3 - Contador  
CPF: 364.892.634-91

## DEMONSTRAÇÃO DE LUCROS OU PREJUÍZOS ACUMULADOS

Valores expressos em Reais (R\$)

Descrição da Conta Contábil

LDO INICIAL EM 01/01/2020	1.642.540,29
NCO SICOOB COOP 4292-7 C/C 12.034-0	(159.700,00)
06/11/2020 Vir Debitado Conf Extrato	(30.000,00)
09/11/2020 Vir Debitado Conf Extrato	(69.700,00)
13/11/2020 Vir Debitado Conf Extrato	(11.000,00)
29/12/2020 Vir Debitado Conf Extrato	(49.000,00)
Encerramento do Exercício	291.477,75
31/12/2020 Lucro Líquido do Exercício ENCERRAMENTO DO EXERCICIO	291.477,75
LDO FINAL EM 31/12/2020	1.774.318,04

Assinado do livro diário nº 08, pagina 79

Juru (PB), 31/12/2020



EMANOEL LOUDAL FLORENTINO TEIXEIRA  
 TITULAR ADMINISTRADOR  
 CPF: 009.667.564-01



GESIEL MACENA DUARTE  
 CRC: 1-PB-004959/O-3 - Contador  
 CPF: 364.892.634-91

**DEMONSTRAÇÃO DAS ORIGENS E APLICAÇÕES DE RECURSOS**

Valores expressos em Reais (R\$)

	01/01/2020 a 31/12/2020	01/01/2019 a 31/12/2019
	Período de	Período de
<b>1) ORIGENS DE RECURSOS</b>	<b>189.202,78</b>	<b>123.140,58</b>
DAS OPERAÇÕES	189.202,78	123.140,58
LUCRO LIQUIDO DO EXERCÍCIO	291.477,75	257.948,57
(+/-) VARIAÇÃO REF	(102.274,97)	(134.807,99)
<b>2) APLICAÇÕES DE RECURSOS</b>	<b>189.202,78</b>	<b>123.140,58</b>
<b>3) VARIAÇÃO DO CCL</b>	<b>2.954.228,20</b>	<b>2.925.205,42</b>
ATIVO CIRCULANTE	3.499.420,16	3.298.830,56
PASSIVO CIRCULANTE	545.191,96	373.625,14

PAR extraído do livro diário nº 08, página 80

Juru (PB), 31/12/2020



EMANOEL LOUDAL FLORENTINO TEIXEIRA  
 TITULAR ADMINISTRADOR  
 CPF: 009.667.564-01



GESIEL MACENA DUARTE  
 CRC: 1-PB-004959/O-3 - Contador  
 CPF: 364.892.634-91

94

DEMONSTRAÇÃO DAS MUTAÇÕES DO PATRIMÔNIO LÍQUIDO

Valores expressos em Reais (R\$)

Histórico	Capital	Lucros/Prejuízos Acumulados		Total
	Capital Social	Lucro Acumulado		
em 31/12/2019	200.000,00	1.642.540,29		1.842.540,29
emitido Conf Extrato	0,00	(159.700,00)		(159.700,00)
Liquido do Exercício	0,00	291.477,75		291.477,75
em 31/12/2020	200.000,00	1.774.318,04		1.974.318,04

extraído do livro diário nº 08, página 81

Juru (PB), 31/12/2020



EMANOEL LONDAL FLORENTINO TEIXEIRA

TITULAR ADMINISTRADOR

CPF: 009.667.564-01



GESIEL MAFENA DUARTE

CRC: 1-PB-004959/O-3 - Contador

CPF: 364.892.634-91

**DEMONSTRAÇÃO DO FLUXO DE CAIXA**

Valores expressos em Reais (R\$)

	Período de 01/01/2020 a 31/12/2020	Período de 01/01/2019 a 31/12/2019
<b>FLUXOS DE CAIXA DAS ATIVIDADES OPERACIONAIS</b>		
Recebimento de Clientes	693.774,50	50.891,76
Pagamento Fornecedor/Despesas Operacionais	(148.530,51)	(57.153,66)
1. Caixa Líquido Gerado pelas Atividades Operacionais	545.243,99	(6.261,90)
<b>FLUXOS DE CAIXA DAS ATIVIDADES DE INVESTIMENTO</b>		
2. Caixa Líquido Consumido pelas Atividades de Investimento	0,00	0,00
<b>FLUXOS DE CAIXA DAS ATIVIDADES DE FINANCIAMENT</b>		
3. Caixa Líquido Consumido pelas Atividades de Financiamento	0,00	0,00
<b>Incremento Líquido de Caixa e Equivalentes de Caixa (1</b>	<b>545.243,99</b>	<b>(6.261,90)</b>
<b>Caixa e Equivalentes de Caixa no Início do Período</b>	<b>1.863.793,08</b>	<b>1.870.054,98</b>
<b>Caixa e Equivalentes de Caixa no Fim do Período</b>	<b>2.409.037,07</b>	<b>1.863.793,08</b>

C extraído do livro diário nº 08, página 82

Juru (PB), 31/12/2020



EMANOEL LOUDAL FLORENTINO TEIXEIRA  
TITULAR ADMINISTRADOR  
CPF: 009.667.564-01



GESIEL MACENA DUARTE  
CRC: 1-PB-004959/O-3 - Contador  
CPF: 364.892.634-91

**DEMONSTRATIVO DOS ÍNDICES**

Valores expressos em Reais (R\$)

**Índice Imediata**

$$\frac{2.409.121,92}{545.191,96} = \text{R\$ } 4,42$$

Este índice demonstra a disponibilidade em R\$ para cada R\$ 1,00 de dívida a curto prazo. Observa-se porém que estamos considerando valores disponíveis no momento para saldar dívidas vencíveis em até 365 dias.

**Índice Corrente**

$$\frac{3.499.420,160}{545.191,960} = \text{R\$ } 6,419$$

Este índice inclui-se que para cada real de dívida de curto prazo (Passivo Circulante), a empresa dispõe de R\$ 1,57 de bens e direitos de curto prazo (Ativo Circulante) para pagar, ou seja, a empresa dispõe de R\$ 6,419 conversíveis em curto prazo em dinheiro, para cada R\$ 1,00 de dívidas de curto

prazo.

**Índice Seca**

$$\frac{3.499.420,160}{545.191,960} = \text{R\$ } 6,419$$

Este índice inclui-se que ao se excluir os estoques, para cada R\$ 1,00 de dívida de curto prazo com terceiros (passivo circulante) a empresa dispõe de R\$ 6,419 de bens e direitos de curto prazo. Como o quociente foi superior a 1, isso significa que os estoques da empresa estão totalmente livres de dívidas com terceiros, ou seja, se a empresa negociasse o seu ativo circulante (sem os estoques), pagaria suas dívidas de curto prazo (PC) e restaria todo o seu estoque livre de dívidas. Isso significa que a empresa possui a curto prazo, desconsiderando seus estoques, R\$ 6,419 para cada R\$ 1,00 de dívidas.

**Índice Geral**

$$\frac{3.503.950,160}{1.529.632,120} = \text{R\$ } 2,291$$

Este índice demonstra-se que para cada real de dívidas totais (sejam de curto ou longo prazo) com terceiros (passivo exigível), a empresa dispõe de R\$ 2,291 de bens e direitos de curto e longo prazo (AC+RLP), ou seja, a empresa possui R\$ 2,291 para saldar cada R\$ 1,00 de suas dívidas vencíveis a longo prazo.

**Índice de Endividamento Total**

$$\frac{1.529.632,120}{3.503.950,160} = \text{R\$ } 0,437$$

Este índice demonstra a capacidade de pagamento da empresa tomando como base o seu ativo total. Nesta situação observa-se que para cada R\$ 1,00 de dívidas vencíveis a curto e longo prazo, a empresa dispõe de R\$ 0,437 para garantir sua capacidade de pagamento e honrar seus compromissos.

**DEMONSTRATIVO DOS ÍNDICES**

Valores expressos em Reais (R\$)

ce de Solvência Geral

3.503.950,160

= R\$ 2,291

---

1.529.632,120

o índice indica a dependência de recursos de terceiros (Passivo Exigível) no financiamento do Ativo. Observa-se, assim, que para cada R\$ 1,00 de Capital Próprio, a empresa tomou R\$ 2,291 de Capital de Terceiros.

FAI extraído do livro diário nº 08 paginas 83 a 84

Juru (PB), 31/12/2020



EMANOEL LOUDAL FLORENTINO TEIXEIRA  
TITULAR ADMINISTRADOR  
CPF: 009.667.564-01



GESIEL MACENA DUARTE  
CRC: 1-PB-004959/O-3 - Contador  
CPF: 364.892.634-91



## NOTAS EXPLICATIVAS

1) CONTEXTO OPERACIONAL: A ELF Teixeira Construções e Serviços EIRELI EPP é uma empresa individual de responsabilidade limitada EIRELI, com sede e foro na cidade de Juru, Paraíba, tendo como objeto social a Construção Civil, com início de atividades em 08/02/2013.

2) APRESENTAÇÃO DAS DEMONSTRAÇÕES CONTÁBEIS: As demonstrações contábeis foram elaboradas em consonância com os ditames do ITG 1000, além dos Princípios Fundamentais de Contabilidade e demais práticas emanadas da legislação societária brasileira.

## 3) PRINCIPAIS PRÁTICAS CONTÁBEIS

- 3.1) Aplicações Financeiras: Estão registradas ao custo de aplicação, acrescidos dos rendimentos proporcionais. Não há valores a demonstrar até a data do balanço.
- 3.2) Direitos e obrigações: Estão demonstrados pelos valores históricos, acrescidos das correspondentes variações monetárias e encargos financeiros, observando o regime de competência;
- 3.3) Investimentos: Demonstrado pelo custo de aquisição;
- 3.4) Ajuste de avaliação patrimonial: A empresa nunca efetuou ajuste de avaliação patrimonial;
- 3.5) Investimentos em empresas coligadas e controladas: A empresa não participa do capital social de outras sociedades;
- 3.6) Impostos Federais: A empresa está no regime do Lucro Presumido e contabiliza os encargos tributários pelo regime de competência

4) EMPRÉSTIMOS E FINANCIAMENTOS: A empresa não conta com valores de empréstimos unto à instituições financeiras nacionais até a data do balanço.

5) RESPONSABILIDADES E CONTINGÊNCIAS: Não há passivo contingente registrado contabilmente, tendo em vista que os administradores da empresa, escudados em opinião de seus consultores e advogados, não apontam contingências de quaisquer natureza

6) CAPITAL SOCIAL: O capital social é de R\$ 200.000,00, totalmente integralizado, detido em sua totalidade pelo seu titular administrador: Emanuel Loudal Florentino Teixeira: 100% do capital social

7) PROPRIEDADE PARA INVESTIMENTO: Propriedade para investimento é a propriedade (terreno ou edificação) mantida pelo proprietário para auferir aluguel ou para valorização do imóvel. Não existe imóveis contabilizados como propriedade para investimento

8) EVENTOS SUBSEQUENTES: O titular administrador declara a inexistência de fatos ocorridos subsequentemente à data de encerramento do exercício que venham a ter efeito relevante sobre a situação patrimonial ou financeira da empresa ou que possam provocar efeitos sobre seus resultados futuros.

Juru, 31 de dezembro de 2020.

Notas Explicativas extraído do livro diário nº 08 pagina 85

Juru (PB), 31/12/2020



EMANOEL LOUDAL FLORENTINO TEIXEIRA  
 TITULAR ADMINISTRADOR  
 CPF: 009.667.564-01



GESIEL MADENA DUARTE  
 CRC: 1-PB-004959/O-3 - Contador  
 CPF: 364.892.634-91



## TERMO DE AUTENTICIDADE

Eu, GESIEL MACENA DUARTE, com inscrição ativa no CRC/PB, sob o n° 004959, inscrito no CPF n° 36489263491, DECLARO, sob as penas da Lei Penal, e sem prejuízo das sanções administrativas e cíveis, que este documento é autêntico e condiz com o original.

IDENTIFICAÇÃO DO(S) ASSINANTE(S)		
CPF	N° do Registro	Nome
36489263491	004959	GESIEL MACENA DUARTE

CERTIFICO O REGISTRO EM 08/06/2021 14:36 SOB N° 20211442119.  
PROTOCOLO: 211442119 DE 08/06/2021.  
CÓDIGO DE VERIFICAÇÃO: 12104001591. CNPJ DA SEDE: 17560794000140.  
NIRE: 25600004806. COM EFEITOS DO REGISTRO EM: 31/12/2020.  
E L F TEIXEIRA CONSTRUÇÕES E SERVIÇOS EIRELI EPP



MARIA DE PATIMA VENTURA VENANCIO  
SECRETÁRIA-GERAL  
[www.redesim.pb.gov.br](http://www.redesim.pb.gov.br)

A validade deste documento, se impresso, fica sujeito à comprovação de sua autenticidade nos respectivos portais, informando seus respectivos códigos de verificação.

50

LIVRO DIÁRIO  
TERMO DE ABERTURA

Contém este livro nr. 0008, 0086 folhas, numeradas eletronicamente e seguidamente do nr. 0001 ao nr. 0086 e servirá para os lançamentos das operações próprias do estabelecimento do contribuinte abaixo descrito

Nome da Empresa ..... E L F TEIXEIRA CONSTRUÇÕES E SERVIÇOS EIRELI EPP  
Endereço ..... Rua JOÃO LUIZ, SN S/N  
Complemento .....  
Cidade ..... Juru  
CEP ..... 58 750-000  
Bairro ..... CENTRO  
Estado ..... PB  
Registrado na Junta Comercial ..... 25600004806  
Data do Registro ..... 08/02/2013  
Inscrição Estadual ..... ISENTO  
Inscrição Municipal .....  
CNPJ ..... 17.560.794/0001-40  
Encerramento Exercício Social 31/12/2020

Juru (PB), 1 de janeiro de 2020

  
EMANOEL LOUDAL FLORENTINO TEIXEIRA  
TITULAR ADMINISTRADOR  
CPF 009.667.564-01

  
GESIEL MACENA DUARTE  
CRC 1-PB-004959/O-3 - Contador  
CPF. 364.892.634-91

 JUNTA COMERCIAL DO ESTADO DA PARAÍBA  
Termo de Autenticação 21/002812-2

O presente livro/ficha, por mim examinado e autenticado, acha-se em conformidade com a legislação em vigor em seus termos de abertura e encerramento

JOÃO PESSOA



  
PEDRO ROBERTO DE MELO LOURENÇO

Digitizado com CamScanner

Confira os dados do ato em: <https://selodigital.tjpb.jus.br> ou Consulte o Documento em: <https://azevedobastos.not.br/documento/26150906219899664615>



CARTÓRIO

Autenticação Digital Código: 26150906219899664615-1  
Data: 09/06/2021 12:20:46  
Valor Total do Ato: R\$ 4,66  
Selo Digital Tipo Normal C: ALP45483-UD06;



CNPJ: 06.870-0

Cartório Azevedo Bastos  
Av. Presidente Epitácio Pessoa - 1145  
Bairro dos Estado, João Pessoa - PB  
(83) 3244-5404 - cartorio@azevedobastos.not.br  
<https://azevedobastos.not.br>

  
Válber Azevedo de M. Cavalcanti  
Titular

TJPB



O presente documento digital foi conferido com o original e assinado digitalmente por DANILLO PINTO OLIVEIRA DE ALENCAR, em quarta-feira, 9 de junho de 2021 12:23:22 GMT-03:00. CNS: 06.870-0 - 1º OFÍCIO DE REGISTRO CIVIL DAS PESSOAS NATURAIS E TABELIONATO DE NOTAS/PB, nos termos da medida provisória N. 2.200-2 de 24 de agosto de 2001. Sua autenticidade deverá ser confirmada no endereço eletrônico [www.cenad.org.br/autenticidade](http://www.cenad.org.br/autenticidade). O presente documento digital pode ser convertido em papel por meio de autenticação no Tabelionato de Notas. Provisamento nº 100/2020 CNJ - artigo 22.

52

LIVRO DIÁRIO  
TERMO DE ENCERRAMENTO

Contém este livro nr 0008, 0086 folhas numeradas eletronicamente e seguidamente do nr 0001 ao nr 0086 e serviram para os lançamentos das operações próprias do estabelecimento, no período de 01/01/2020 a 31/12/2020 do contribuinte abaixo descrito

Nome da Empresa E L F TEIXEIRA CONSTRUÇÕES E SERVIÇOS EIRELI EPP  
Endereço Rua JOÃO LUIZ SN S/N  
Complemento  
Cidade Juru  
CEP 58.750-000  
Barro CENTRO  
Estado PB  
Registrado na Junta Comercial 25600004806  
Data do Registro 08/02/2013  
Inscrição Estadual ISENTO  
Inscrição Municipal  
CNPJ 17.560.794/0001-40

Juru (PB) 31 de dezembro de 2020



EMANOEL LOUDAL FLORENTINO TEIXEIRA  
TITULAR ADMINISTRADOR  
CPF 009.667.564-01



GESIEL MAZENA DUARTE  
CRC 1-PB-004959/O-3 - Contador  
CPF 364.892.634-91

Digitizado com CamScanner

Confira os dados do ato em: <https://selodigital.tjpb.jus.br> ou Consulte o Documento em: <https://azevedobastos.not.br/documento/26150906219899664615>



CARTÓRIO

Autenticação Digital Código: 26150906219899664615-2  
Data: 09/06/2021 12:20:47  
Valor Total do Ato: R\$ 4,66  
Selo Digital Tipo Normal C: ALP45484-9VWV;



CNPJ: 06.870-0

**Cartório Azevedo Bastos**  
Av. Presidente Epitácio Pessoa - 1145  
Bairro dos Estados, João Pessoa - PB  
(83) 3244-5404 - cartorio@azevedobastos.not.br  
<https://azevedobastos.not.br>

  
Válber Azevedo de M. Cavalcanti  
Titular

TJPB



O presente documento digital foi conferido com o original e assinado digitalmente por DANILLO PINTO OLIVEIRA DE ALENCAR, em quarta-feira, 9 de junho de 2021 12:23:22 GMT-03:00, CNS: 06.870-0 - 1º OFÍCIO DE REGISTRO CIVIL DAS PESSOAS NATURAIS E TABELIONATO DE NOTAS/PB, nos termos da medida provisória N. 2.200-2 de 24 de agosto de 2001. Sua autenticidade deverá ser confirmada no endereço eletrônico [www.cenad.org.br/autenticidade](http://www.cenad.org.br/autenticidade). O presente documento digital pode ser convertido em papel por meio de autenticação no Tabelionato de Notas, Provimento nº 100/2020 CNJ - artigo 22.

52

REPÚBLICA FEDERATIVA DO BRASIL  
ESTADO DA PARAÍBA  
CARTÓRIO AZEVEDO BASTOS  
FUNDADO EM 1888

PRIMEIRO REGISTRO CIVIL DE NASCIMENTO E ÓBITOS E PRIVATIVO DE CASAMENTOS, INTERDIÇÕES E TUTELAS DA COMARCA DE JOÃO PESSOA

Av. Epitácio Pessoa, 1145 Bairro dos Estados 58030-00, João Pessoa PB  
Tel.: (83) 3244-5404 / Fax: (83) 3244-5484  
<http://www.azevedobastos.not.br>  
E-mail: [cartorio@azevedobastos.not.br](mailto:cartorio@azevedobastos.not.br)



## DECLARAÇÃO DE SERVIÇO DE AUTENTICAÇÃO DIGITAL

O Bel. Válber Azevêdo de Miranda Cavalcanti, Oficial do Primeiro Registro Civil de Nascimentos e Óbitos e Privativo de Casamentos, Interdições e Tutelas com atribuição de autenticar e reconhecer firmas da Comarca de João Pessoa Capital do Estado da Paraíba, em virtude de Lei, etc...

DECLARO ainda que, para garantir transparência e segurança jurídica de todos os atos oriundos da atividade Notarial e Registral no Estado da Paraíba, foi instituído pela Lei Nº 10.132, de 06 de novembro de 2013, a aplicação obrigatória de um Selo Digital de Fiscalização Extrajudicial em todos os atos de notas e registro, composto de um código único (por exemplo: Selo Digital: ABC12345-X1X2) e dessa forma, cada autenticação processada pela nossa Serventia pode ser verificada e confirmada tantas vezes quanto for necessário através do site do Tribunal de Justiça do Estado da Paraíba, endereço <https://corregedoria.tjpb.jus.br/selo-digital/>.

A autenticação digital do documento faz prova de que, na data e hora em que ela foi realizada, a empresa ELF TEIXEIRA CONSTRUÇÕES E SERVIÇOS EIRELLI tinha posse de um documento com as mesmas características que foram reproduzidas na cópia autenticada, sendo da empresa ELF TEIXEIRA CONSTRUÇÕES E SERVIÇOS EIRELLI a responsabilidade, única e exclusiva, pela idoneidade do documento apresentado a este Cartório.

Nesse sentido, declaro que a ELF TEIXEIRA CONSTRUÇÕES E SERVIÇOS EIRELLI assumiu, nos termos do artigo 8º, §1º, do Decreto nº 10.278/2020, que regulamentou o artigo 3º, inciso X, da Lei Federal nº 13.874/2019 e o artigo 2º-A da Lei Federal 12.682/2012, a responsabilidade pelo processo de digitalização dos documentos físicos, garantindo perante este Cartório e terceiros, a sua autoria e integridade.

De acordo com o disposto no artigo 2º-A, §7º, da Lei Federal nº 12.682/2012, o documento em anexo, identificado individualmente em cada Código de Autenticação Digital ou na referida sequência, poderá ser reproduzido em papel ou em qualquer outro meio físico.

Esta DECLARAÇÃO foi emitida em **09/06/2021 13:17:11 (hora local)** através do sistema de autenticação digital do Cartório Azevedo Bastos, de acordo com o Art. 1º, 10º e seus §§ 1º e 2º da MP 2200/2001, como também, o documento eletrônico autenticado contendo o Certificado Digital do titular do Cartório Azevedo Bastos, poderá ser solicitado diretamente a empresa ELF TEIXEIRA CONSTRUÇÕES E SERVIÇOS EIRELLI ou ao Cartório pelo endereço de e-mail [autentica@azevedobastos.not.br](mailto:autentica@azevedobastos.not.br) Para informações mais detalhadas deste ato, acesse o site <https://autdigital.azevedobastos.not.br> e informe o Código de Autenticação Digital

Esta Declaração é válida por **tempo indeterminado** e está disponível para consulta em nosso site.

**1º Código de Autenticação Digital:** 26150906219899664615-1 a 26150906219899664615-2

**2º Legislações Vigentes:** Lei Federal nº 8.935/94, Lei Federal nº 10.406/2002, Medida Provisória nº 2200/2001, Lei Federal nº 13.105/2015, Lei Estadual nº 8.721/2008, Lei Estadual nº 10.132/2013, Provimento CGJ Nº 003/2014 e Provimento CNJ Nº 100/2020.

O referido é verdade, dou fé.

### CHAVE DIGITAL

00005b1d734fd94f057f2d69fe6bc05b71731f8198de35ea98f445b1f781f12365f4610b7b8ccbae091bff27de9d48186c778fdce303731a520cfbd7aef05855c4f796afbc6267501964b46427b3f6ba



Presidência da República  
Casa Civil  
Medida Provisória Nº 2.200-2,  
de 24 de agosto de 2001.



83

**CARTÓRIO AZEVEDO BASTOS** 1º OFÍCIO DE REGISTRO CIVIL DAS PESSOAS NATURAIS  
E INSCRIÇÃO DE NOTAS - CÓDIGO CIVIL Nº 33.334/08

**Autenticação Digital**  
De acordo com o artigo 7º, inciso II, da Lei 11.367/2006, art. 6º, inc. IV  
da Lei Estadual nº 72.120/2008, eletrônica a partir de um documento digitalizado, em arquivo PDF  
do documento apresentado e conferido neste ato. O referido é verdade. Dou fé.

**Cód. Autenticação: 26152308180836480986-1; Data: 23/08/2018 08:39:51**

Selo Digital de Fiscalização Tipo Normal C: AHJ32871-ABNI;  
Valor Total do Ato: R\$ 4,23

Bel. Vitor de Almeida Cavalcanti  
Tribun.

Confira os dados do ato em: <https://netodigital.tpb.jus.br>

**REPÚBLICA FEDERATIVA DO BRASIL  
CARTEIRA DE IDENTIDADE PROFISSIONAL  
CONSELHO REGIONAL DE CONTABILIDADE  
DO ESTADO DA PARAÍBA**

CATEGORIA: CONTADOR N.º DO REGISTRO: PB-004859/O-3  
NOME: GEBIEL MACENA DUARTE  
FILIAÇÃO: MANOEL JOSE DUARTE, TERESINHA MACENA DUARTE  
Assinatura: *Gebiel Macena Duarte*  
ASSINATURA DO PROFISSIONAL



NASCIMENTO	NACIONALIDADE	NATURALIDADE
12/05/1983	BRASILEIRA	JOAO PESSOA - PB
DIPLOMAÇÃO	CPF	RG
01/07/1994	384.882.634-91	870818 SSP-PB
TÍTULO	TÍTULO EXPEDIDO (OU DECL. DE PROVISIONADO)	
BACHAREL EM CIÊNCIAS CONTÁBEIS	UNIFE - CENTRO UNIVERSITÁRIO DE JOAO PESSOA	

Esta carteira tem fé pública como documento de identidade, nos termos do art. 18 do Decreto-Lei nº 9.295/46, c/c art. 1º da Lei nº 6.206/75.

DATA DE EXPEDIÇÃO: 22/03/2010

*[Assinatura]*  
Eliete de Sousa Barbosa  
PRESIDENTE DO CRC

SK

REPÚBLICA FEDERATIVA DO BRASIL  
ESTADO DA PARAÍBA  
CARTÓRIO AZEVEDO BASTOS  
FUNDADO EM 1888

PRIMEIRO REGISTRO CIVIL DE NASCIMENTO E ÓBITOS E PRIVATIVO DE CASAMENTOS, INTERDIÇÕES E TUTELAS DA COMARCA DE JOÃO PESSOA

Av. Epitácio Pessoa, 1145 Bairro dos Estados 58030-00, João Pessoa PB  
Tel.: (83) 3244-5404 / Fax: (83) 3244-5484  
<http://www.azevedobastos.not.br>  
E-mail: [cartorio@azevedobastos.not.br](mailto:cartorio@azevedobastos.not.br)



### DECLARAÇÃO DE SERVIÇO DE AUTENTICAÇÃO DIGITAL

O Bel. Válber Azevêdo de Miranda Cavalcanti, Oficial do Primeiro Registro Civil de Nascimentos e Óbitos e Privativo de Casamentos, Interdições e Tutelas com atribuição de autenticar e reconhecer firmas da Comarca de João Pessoa Capital do Estado da Paraíba, em virtude de Lei, etc...

DECLARO ainda que, para garantir transparência e segurança jurídica de todos os atos oriundos da atividade Notarial e Registral no Estado da Paraíba, foi instituído pela Lei Nº 10.132, de 06 de novembro de 2013, a aplicação obrigatória de um Selo Digital de Fiscalização Extrajudicial em todos os atos de notas e registro, composto de um código único (por exemplo: Selo Digital: ABC12345-X1X2) e dessa forma, cada autenticação processada pela nossa Serventia pode ser verificada e confirmada tantas vezes quanto for necessário através do site do Tribunal de Justiça do Estado da Paraíba, endereço <https://corregedoria.tjpb.jus.br/selo-digital/>.

A autenticação digital do documento faz prova de que, na data e hora em que ela foi realizada, a empresa ELF TEIXEIRA CONSTRUÇÕES E SERVIÇOS EIRELLI tinha posse de um documento com as mesmas características que foram reproduzidas na cópia autenticada, sendo da empresa ELF TEIXEIRA CONSTRUÇÕES E SERVIÇOS EIRELLI a responsabilidade, única e exclusiva, pela idoneidade do documento apresentado a este Cartório.

Nesse sentido, declaro que a ELF TEIXEIRA CONSTRUÇÕES E SERVIÇOS EIRELLI assumiu, nos termos do artigo 8º, §1º, do Decreto nº 10.278/2020, que regulamentou o artigo 3º, inciso X, da Lei Federal nº 13.874/2019 e o artigo 2º-A da Lei Federal 12.682/2012, a responsabilidade pelo processo de digitalização dos documentos físicos, garantindo perante este Cartório e terceiros, a sua autoria e integridade.

De acordo com o disposto no artigo 2º-A, §7º, da Lei Federal nº 12.682/2012, o documento em anexo, identificado individualmente em cada Código de Autenticação Digital<sup>1</sup> ou na referida sequência, poderá ser reproduzido em papel ou em qualquer outro meio físico.

Esta DECLARAÇÃO foi emitida em **09/06/2021 13:00:55 (hora local)** através do sistema de autenticação digital do Cartório Azevedo Bastos, de acordo com o Art. 1º, 10º e seus §§ 1º e 2º da MP 2200/2001, como também, o documento eletrônico autenticado contendo o Certificado Digital do titular do Cartório Azevedo Bastos, poderá ser solicitado diretamente a empresa ELF TEIXEIRA CONSTRUÇÕES E SERVIÇOS EIRELLI ou ao Cartório pelo endereço de e-mail [autentica@azevedobastos.not.br](mailto:autentica@azevedobastos.not.br) Para informações mais detalhadas deste ato, acesse o site <https://autdigital.azevedobastos.not.br> e informe o Código de Autenticação Digital

Esta Declaração é válida por **tempo indeterminado** e está disponível para consulta em nosso site.

<sup>1</sup>**Código de Autenticação Digital:** 26152308180836480966-1

<sup>2</sup>**Legislações Vigentes:** Lei Federal nº 8.935/94, Lei Federal nº 10.406/2002, Medida Provisória nº 2200/2001, Lei Federal nº 13.105/2015, Lei Estadual nº 8.721/2008, Lei Estadual nº 10.132/2013, Provimento CGJ Nº 003/2014 e Provimento CNJ Nº 100/2020.

O referido é verdade, dou fé.

#### CHAVE DIGITAL

00005b1d734fd94f057f2d69fe6bc05b71731f8198de35ea98f445b1f781f123022c0faca3bd1daafc8d63d822a1356fd51cead179e61444b06cbc3613358237c4f796afbc6267501964b46427b3f6ba



Presidência da República  
Casa Civil  
Medida Provisória Nº 2.200-2,  
de 24 de agosto de 2001.



CS



PODER JUDICIÁRIO  
TRIBUNAL DE JUSTIÇA DA PARAÍBA  
TELEJUDICIÁRIO - CENTRAL DE CERTIDÕES  
Praça João Pessoa, s/n - CEP 58013-902 - João Pessoa (PB)  
Telefone: (83) 3216-1440



## CERTIDÃO NEGATIVA FALÊNCIA / RECUPERAÇÃO JUDICIAL E EXTRAJUDICIAL

Certificamos que, em pesquisa realizada nos registros de distribuição de feitos de falência e recuperação ativos nos cartórios comuns e/ou especializados, em todas as comarcas do Estado da Paraíba, **nada consta** contra:

CNPJ: 17.560.794/0001-40

Razão Social: E L F TEIXEIRA CONSTRUÇÕES E SERVIÇOS EIRELI

Nome Fantasia: ELX CONSTRUÇÕES

**Certidão emitida** às 08:04 de 15/07/2021.

Validade 30 dias

- 
- 1- Esta certidão foi expedida gratuitamente, através da internet, com base na Resolução nº 17/2010, da Presidência do TJPB e na Resolução nº 121/2010 do CNJ.
  - 2- O número do documento constante nesta certidão foi informado pelo próprio solicitante. Sua autenticidade deverá ser conferida pelo interessado confrontando com o documento original (ex: CPF e RG).
  - 3- Esta certidão não terá validade para fins de instrução de processos judiciais.
  - 4- A pesquisa é restrita aos dados fornecidos pelo solicitante, ficando ressalvados os registros cadastrados de forma diversa.
  - 5- A pesquisa foi realizada em todos os sistemas processuais em funcionamento.
- 

Para confirmar a autenticidade deste documento acesse <http://app.tjpb.jus.br/certo/validarcertidao> e insira o código de validação: **R011.8LSn**. Você pode também ler o código QR apresentado no cabeçalho.

50



## Consulta Quadro de Sócios e Administradores - QSA

<b>CNPJ:</b>	17.560.794/0001-40
<b>NOME EMPRESARIAL:</b>	E L F TEIXEIRA CONSTRUCOES E SERVICOS EIRELI
<b>CAPITAL SOCIAL:</b>	R\$200.000,00 (Duzentos mil reais)

O Quadro de Sócios e Administradores(QSA) constante da base de dados do Cadastro Nacional da Pessoa Jurídica (CNPJ) é o seguinte:

<b>Nome/Nome Empresarial:</b>	EMANOEL LOUDAL FLORENTINO TEIXEIRA
<b>Qualificação:</b>	65-Titular Pessoa Física Residente ou Domiciliado no Brasil

Para informações relativas à participação no QSA, acessar o e-CAC com certificado digital ou comparecer a uma unidade da RFB.

Emitido no dia 02/08/2021 às 16:56 (data e hora de Brasília).



À  
COMISSÃO PERMANENTE DE LICITAÇÃO  
PREFEITURA MUNICIPAL DE LIVRAMENTO/PB  
REF.: TOMADA DE PREÇOS Nº 003/2021

JURU, 02 de agosto de 2021.

OBJETO: CONTRATAÇÃO DE EMPRESA ESPECIALIZADA PARA PRESTAR SERVIÇOS DE ENGENHARIA NA PAVIMENTAÇÃO EM PARALELEPÍPEDO DE 03 (TRÊS) VIAS URBANAS (RUA JOSÉ ESTEVÃO MARANHÃO - ESTACA 0 A 8+10M, RUA JOSÉ ESTEVÃO MARANHÃO - ESTACA 8+10M A 16+2,76M, RUA JOSÉ ESTEVÃO MARANHÃO - ESTACA 16+2,76M A 18+11,69M) TODAS LOCALIZADAS NA ZONA URBANA DE LIVRAMENTO-PB.

A empresa **E L F TEIXEIRA CONSTRUÇÕES E SERVIÇOS EIRELI - EPP**, inscrita no CNPJ nº. 17.560.794/0001-40, sediada na Rua João Luiz, s/n, CEP 58.750-000, centro, JURU – PB, e-mail [elxengenharia@gmail.com](mailto:elxengenharia@gmail.com), em constituição nessa Junta Comercial, por intermédio do seu representante legal abaixo identificado, **DECLARA**, para fins de prova junto a CPL da Prefeitura de Livramento-PB, sob as penas da Lei. Que:

1. Possuir compromissos de realização das seguintes obras:

Especificação do Contrato/Obras	Valor total do Contrato (R\$)	% da Obra Executado	% da Obra a Executar	Valor da obra a Executar (R\$)
PAVIMENTAÇÃO EM PARALELEPÍPEDO EM DIVERSAS RUA DE CONCEIÇÃO/PB.	245.724,11	44,07	55,93	137.440,55
CONCLUSÃO DE UMA QUADRA COBERTA COM VESTIÁRIO, SÃO JOSÉ DO BONFIM/PB	140.480,65	38,00	62,00	87.098,00
PAVIMENTAÇÃO EM PARALELEPÍPEDO EM DIVERSAS IMACULADA/PB	216.765,16	87,77	12,23	26.510,37
ABASTECIMENTO DA COMUNIDADE BARRA DOS RAMOS. JURU/PB	234.993,61	45,50	54,50	129.246,48
LIMPEZA URBANA EM SÃO JOÃO DO TIGRE /PB.	778.600,00	26,60	73,40	571.474,5
EXECUÇÃO DE UMA CENTRAL DE VELÓRIO, AMPARO/PB.	76.666,55	0,00	0,00	76.666,55
PAVIMENTAÇÃO EM PARALELEPÍPEDO EM DIVERSAS RUA DE MATUREIA/PB.	216.087,54	0,00	0,00	216.087,54
PAVIMENTAÇÃO EM PARALELEPÍPEDO EM DIVERSAS RUA DE SÃO JOÃO DO TIGRE/PB.	235.594,13	0,00	0,00	235.594,13
<b>VALOR TOTAL</b>				<b>1.480.118,12</b>
<b>COMPROMETIMENTO DO CAPITAL</b>				<b>148.011,81</b>

  
EMANOEL LOUDAL FLORENTINO TEIXEIRA  
TITULAR-ADMINISTRADOR  
RG 2.574.562



À  
COMISSÃO PERMANENTE DE LICITAÇÃO  
PREFEITURA MUNICIPAL DE LIVRAMENTO/PB  
REF.: TOMADA DE PREÇOS Nº 003/2021

JURU, 02 de agosto de 2021.

OBJETO: CONTRATAÇÃO DE EMPRESA ESPECIALIZADA PARA PRESTAR SERVIÇOS DE ENGENHARIA NA PAVIMENTAÇÃO EM PARALELEPÍPEDO DE 03 (TRÊS) VIAS URBANAS (RUA JOSÉ ESTEVÃO MARANHÃO - ESTACA 0 A 8+10M, RUA JOSÉ ESTEVÃO MARANHÃO - ESTACA 8+10M A 16+2,76M, RUA JOSÉ ESTEVÃO MARANHÃO - ESTACA 16+2,76M A 18+11,69M) TODAS LOCALIZADAS NA ZONA URBANA DE LIVRAMENTO-PB.

## DECLARAÇÃO

A empresa **E L F TEIXEIRA CONSTRUÇÕES E SERVIÇOS EIRELI - EPP**, inscrita no CNPJ nº. 17.560.794/0001-40, sediada na Rua João Luiz, s/n, CEP 58.750-000, centro, JURU – PB, e-mail [elxengenharia@gmail.com](mailto:elxengenharia@gmail.com), em constituição nessa Junta Comercial, por intermédio do seu representante legal abaixo identificado, **DECLARA**, para fins de prova junto a CPL da Prefeitura de Livramento-PB, sob as penas da Lei. Que:

Cumpram com o disposto no inciso XXXIII, do art. 7º. da Constituição da República Federativa do Brasil, bem como comunicarei qualquer fato ou evento superveniente à entrega dos documentos de habilitação, que venha alterar a atual situação.

“Art. 7º, XXXIII, da CF/88 – proibição de trabalho noturno, perigoso ou insalubre aos menores de dezoito e de qualquer trabalho a menores de dezesseis anos, salvo na condição de aprendiz a partir de quatorze anos.”

Ressalva: emprega menor, a partir de quatorze anos, na condição de aprendiz ( ).

**EMANOEL LOUDAL FLORENTINO TEIXEIRA**  
**TITULAR-ADMINISTRADOR**  
**RG 2.574.562**

59



À  
COMISSÃO PERMANENTE DE LICITAÇÃO  
PREFEITURA MUNICIPAL DE LIVRAMENTO/PB  
REF.: TOMADA DE PREÇOS Nº 003/2021

JURU, 02 de agosto de 2021.

OBJETO: CONTRATAÇÃO DE EMPRESA ESPECIALIZADA PARA PRESTAR SERVIÇOS DE ENGENHARIA NA PAVIMENTAÇÃO EM PARALELEPÍPEDO DE 03 (TRÊS) VIAS URBANAS (RUA JOSÉ ESTEVÃO MARANHÃO - ESTACA 0 A 8+10M, RUA JOSÉ ESTEVÃO MARANHÃO - ESTACA 8+10M A 16+2,76M, RUA JOSÉ ESTEVÃO MARANHÃO - ESTACA 16+2,76M A 18+11,69M) TODAS LOCALIZADAS NA ZONA URBANA DE LIVRAMENTO-PB.

## DECLARAÇÃO DE VISITA

A empresa **E L F TEIXEIRA CONSTRUÇÕES E SERVIÇOS EIRELI - EPP**, inscrita no CNPJ nº. 17.560.794/0001-40, sediada na Rua João Luiz, s/n, CEP 58.750-000, centro, JURU – PB, e-mail [elxengenharia@gmail.com](mailto:elxengenharia@gmail.com), em constituição nessa Junta Comercial, por intermédio do seu representante legal, na função de visitante, abaixo identificado, **DECLARA**, sob as penas da Lei. Que:

Efetuiu a vistoria do local a ser realizada a obra, constatando assim, a regularidade da área para o cumprimento do disposto no Edital, efetuou levantamento e tomou conhecimento das peculiaridades inerentes à natureza dos serviços, e de todos os elementos necessários à elaboração da proposta, e que recebeu toda a documentação referente à Licitação.

**EMANOEL LOUDAL FLORENTINO TEIXEIRA**  
**TITULAR-ADMINISTRADOR**  
**RG 2.574.562**

00



À  
COMISSÃO PERMANENTE DE LICITAÇÃO  
PREFEITURA MUNICIPAL DE LIVRAMENTO/PB  
REF.: TOMADA DE PREÇOS Nº 003/2021

JURU, 02 de agosto de 2021.

OBJETO: CONTRATAÇÃO DE EMPRESA ESPECIALIZADA PARA PRESTAR SERVIÇOS DE ENGENHARIA NA PAVIMENTAÇÃO EM PARALELEPÍPEDO DE 03 (TRÊS) VIAS URBANAS (RUA JOSÉ ESTEVÃO MARANHÃO - ESTACA 0 A 8+10M, RUA JOSÉ ESTEVÃO MARANHÃO - ESTACA 8+10M A 16+2,76M, RUA JOSÉ ESTEVÃO MARANHÃO - ESTACA 16+2,76M A 18+11,69M) TODAS LOCALIZADAS NA ZONA URBANA DE LIVRAMENTO-PB.

### **DECLARAÇÃO DE INEXISTENCIA DE FATO SUPERVENIENTE IMPEDITIVO**

A empresa **E L F TEIXEIRA CONSTRUÇÕES E SERVIÇOS EIRELI - EPP**, inscrita no CNPJ nº. 17.560.794/0001-40, sediada na Rua João Luiz, s/n, CEP 58.750-000, centro, JURU – PB, e-mail [elxengenharia@gmail.com](mailto:elxengenharia@gmail.com), em constituição nessa Junta Comercial, por intermédio do seu representante legal abaixo identificado, **DECLARA**, para fins de prova junto a CPL da Prefeitura de Livramento-PB, sob as penas da Lei. Que:

Conforme exigência contida na Lei 8.666/93, Art. 32, §2º, não haver, até a presente data, fato impeditivo no que diz respeito à habilitação/participação na presente licitação, não se encontrando em concordata ou estado falimentar, estando ciente da obrigatoriedade de informar ocorrências posteriores. Ressalta, ainda, não estar sofrendo penalidade de declaração de idoneidade no âmbito da administração Federal, Estadual, Municipal ou do Distrito Federal, arcando civil e criminalmente pela presente afirmação;

**EMANOEL LOUDAL FLORENTINO TEIXEIRA**  
**TITULAR-ADMINISTRADOR**  
**RG 2.574.562**

62



À  
COMISSÃO PERMANENTE DE LICITAÇÃO  
PREFEITURA MUNICIPAL DE LIVRAMENTO/PB  
REF.: TOMADA DE PREÇOS Nº 003/2021

JURU, 02 de agosto de 2021.

OBJETO: CONTRATAÇÃO DE EMPRESA ESPECIALIZADA PARA PRESTAR SERVIÇOS DE ENGENHARIA NA PAVIMENTAÇÃO EM PARALELEPÍPEDO DE 03 (TRÊS) VIAS URBANAS (RUA JOSÉ ESTEVÃO MARANHÃO - ESTACA 0 A 8+10M, RUA JOSÉ ESTEVÃO MARANHÃO - ESTACA 8+10M A 16+2,76M, RUA JOSÉ ESTEVÃO MARANHÃO - ESTACA 16+2,76M A 18+11,69M) TODAS LOCALIZADAS NA ZONA URBANA DE LIVRAMENTO-PB.

A empresa **E L F TEIXEIRA CONSTRUÇÕES E SERVIÇOS EIRELI - EPP**, inscrita no CNPJ nº. 17.560.794/0001-40, sediada na Rua João Luiz, s/n, CEP 58.750-000, centro, JURU – PB, e-mail [elxengenharia@gmail.com](mailto:elxengenharia@gmail.com), em constituição nessa Junta Comercial, por intermédio do seu representante legal abaixo identificado, **DECLARA**, para fins de prova junto a CPL da Prefeitura de Livramento-PB, sob as penas da Lei. Que:

**EMANOEL LOUDAL FLORENTINO TEIXEIRA**, Diretor-Titular, CPF 009.667.564-01, RG 2.574.562 SSP/PB, email – [elxengenharia@gmail.com](mailto:elxengenharia@gmail.com), Tel: 83 99909-4835 assinará o contrato desta empresa com a Prefeitura.

Indicação do Banco, número da agencia e conta corrente, no qual deverão ser creditados os pagamentos das faturas pelos serviços executados:

Unicred: 136 / Agencia: 4292 / Conta Corrente: 20717-9

**EMANOEL LOUDAL FLORENTINO TEIXEIRA**  
TITULAR-ADMINISTRADOR  
RG 2.574.562

62



À  
COMISSÃO PERMANENTE DE LICITAÇÃO  
PREFEITURA MUNICIPAL DE LIVRAMENTO/PB  
REF.: TOMADA DE PREÇOS Nº 003/2021

JURU, 02 de agosto de 2021.

OBJETO: CONTRATAÇÃO DE EMPRESA ESPECIALIZADA PARA PRESTAR SERVIÇOS DE ENGENHARIA NA PAVIMENTAÇÃO EM PARALELEPÍPEDO DE 03 (TRÊS) VIAS URBANAS (RUA JOSÉ ESTEVÃO MARANHÃO - ESTACA 0 A 8+10M, RUA JOSÉ ESTEVÃO MARANHÃO - ESTACA 8+10M A 16+2,76M, RUA JOSÉ ESTEVÃO MARANHÃO - ESTACA 16+2,76M A 18+11,69M) TODAS LOCALIZADAS NA ZONA URBANA DE LIVRAMENTO-PB.

A empresa **E L F TEIXEIRA CONSTRUÇÕES E SERVIÇOS EIRELI - EPP**, inscrita no CNPJ nº. 17.560.794/0001-40, por intermédio do seu representante legal abaixo identificado, **DECLARA QUE:** Existimos fisicamente, estando estabelecida no endereço descrito conforme cartão de CNPJ, apresentando as seguintes fotografias, para possível verificação in loco desta comissão.

### SEDE DA EMPRESA



### SEDE DA EMPRESA

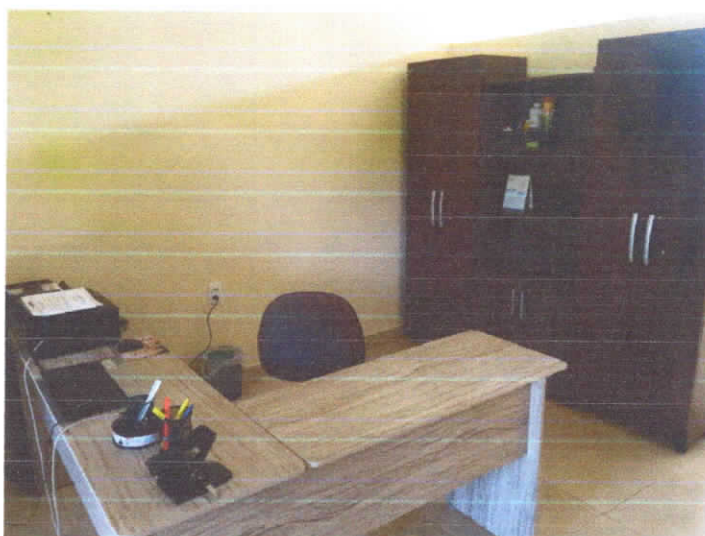

**EMANOEL LOUDAL FLORENTINO TEIXEIRA**  
TITULAR-ADMINISTRADOR  
RG 2.574.562

63



À  
COMISSÃO PERMANENTE DE LICITAÇÃO  
PREFEITURA MUNICIPAL DE LIVRAMENTO/PB  
REF.: TOMADA DE PREÇOS Nº 003/2021

JURU, 02 de agosto de 2021.

OBJETO: CONTRATAÇÃO DE EMPRESA ESPECIALIZADA PARA PRESTAR SERVIÇOS DE ENGENHARIA NA PAVIMENTAÇÃO EM PARALELEPÍPEDO DE 03 (TRÊS) VIAS URBANAS (RUA JOSÉ ESTEVÃO MARANHÃO - ESTACA 0 A 8+10M, RUA JOSÉ ESTEVÃO MARANHÃO - ESTACA 8+10M A 16+2,76M, RUA JOSÉ ESTEVÃO MARANHÃO - ESTACA 16+2,76M A 18+11,69M) TODAS LOCALIZADAS NA ZONA URBANA DE LIVRAMENTO-PB.

A empresa **E L F TEIXEIRA CONSTRUÇÕES E SERVIÇOS EIRELI - EPP**, inscrita no CNPJ nº. 17.560.794/0001-40, sediada na Rua João Luiz, s/n, CEP 58.750-000, centro, JURU – PB, e-mail [elxengenharia@gmail.com](mailto:elxengenharia@gmail.com), em constituição nessa Junta Comercial, por intermédio do seu representante legal abaixo identificado, **DECLARA**, para fins de prova junto a CPL da Prefeitura de Livramento-PB, sob as penas da Lei. Que:

1. Se compromete a empregar residentes do município onde a obra será executada em pelo menos 10% (Dez por centos) da mão de obra total necessária em obediência ao inciso IV do art. 12 da Lei 8.666/93;
2. Executará as obras de acordo com o projeto de engenharia, as especificações técnicas e as normas da ABNT e demais normas emanadas por essa Prefeitura, que serão tomadas todas as medidas necessárias para assegurar um controle adequado da qualidade da obra e de modo a prevenir impacto sobre o meio ambiente;
3. Não possui em seu quadro societário servidor público da ativa, ou empregado de empresa pública ou de sociedade de economia mista;
4. Não foi declarada inidônea para licitar e contratar com a administração pública;
5. Não tem relação familiar ou parentesco que importe prática vedada no inciso III, do art. 1º da mesma;

EMANOEL LOUDAL FLORENTINO TEIXEIRA  
TITULAR-ADMINISTRADOR  
RG 2.574.562





À  
COMISSÃO PERMANENTE DE LICITAÇÃO  
PREFEITURA MUNICIPAL DE LIVRAMENTO/PB  
REF.: TOMADA DE PREÇOS Nº 003/2021

JURU, 02 de agosto de 2021.

OBJETO: CONTRATAÇÃO DE EMPRESA ESPECIALIZADA PARA PRESTAR SERVIÇOS DE ENGENHARIA NA PAVIMENTAÇÃO EM PARALELEPÍPEDO DE 03 (TRÊS) VIAS URBANAS (RUA JOSÉ ESTEVÃO MARANHÃO - ESTACA 0 A 8+10M, RUA JOSÉ ESTEVÃO MARANHÃO - ESTACA 8+10M A 16+2,76M, RUA JOSÉ ESTEVÃO MARANHÃO - ESTACA 16+2,76M A 18+11,69M) TODAS LOCALIZADAS NA ZONA URBANA DE LIVRAMENTO-PB.

## DECLARAÇÃO DE ELABORAÇÃO INDEPENDENTE DE PROPOSTA

A empresa **E L F TEIXEIRA CONSTRUÇÕES E SERVIÇOS EIRELI - EPP**, inscrita no CNPJ nº. 17.560.794/0001-40 por intermédio do seu representante legal abaixo identificado, **DECLARA**, em especial o art. 299 do Código Penal Brasileiro, **que**:

1. A proposta apresentada para participar da presente Licitação foi elaborada de maneira independente pelo Licitante, e o conteúdo da proposta não foi, no todo ou em parte, direta ou indiretamente, informado, discutido ou recebido de qualquer outro participante potencial ou de fato da presente Licitação, por qualquer meio ou por qualquer pessoa;
2. A intenção de apresentar a proposta elaborada para participar da presente Licitação não foi informada, discutida ou recebida de qualquer outro participante potencial ou de fato da presente Licitação, por qualquer meio ou por qualquer pessoa;
3. Não tentou, por qualquer meio ou por qualquer pessoa, influir na decisão de qualquer outro participante potencial ou de fato da presente Licitação quanto a participar ou não da referida licitação;
4. O conteúdo da proposta apresentada para participar da presente Licitação não será, no todo ou em parte, direta ou indiretamente, comunicado ou discutido com qualquer outro participante potencial ou de fato da presente Licitação antes da adjudicação do objeto da referida licitação;
5. O conteúdo da proposta apresentada para participar da presente Licitação não foi, no todo ou em parte, direta ou indiretamente, informado, discutido ou recebido de qualquer integrante do órgão licitante antes da abertura oficial das propostas; e
6. Está plenamente ciente do teor e da extensão desta declaração e que detém plenos poderes e informações para firmá-la.

**EMANOEL LOUDAL FLORENTINO TEIXEIRA**  
**TITULAR-ADMINISTRADOR**  
**RG 2.574.56**