COVALE
CONSTRUÇÕES E SERVIÇOS EIRELI

Deus é fiel

À PREFEITURA MUNICIPAL DE LIVRAMENTO - PB
COMISSÃO PERMANENTE DE LICITAÇÃO
TOMADA DE PREÇOS N° 10/2022

OBJETO: CONTRATAÇÃO DE UMA PESSOA JURÍDICA PARA PRESTAR SERVIÇOS DE ENGENHARIA NA CONSTRUÇÃO DE UM MURO DO CEMITÉRIO NOVO, CONFORME PROJETO EXECUTIVO.

PROTOCOLO DE ENTREGA DE DOCUMENTOS

A empresa COVALE CONSTRUÇÕES E SERVIÇOS EIRELI, inscrita no CNPJ sob o nº. 11.170.603/0001-58, sediada à Rua Sargento Sarmento, 22 A, Estreito, na cidade de SOUSA-PB, representada neste ato pelo sócio Sr Francisco Tiago Figueiredo Barbosa, portador da carteira de identidade n° 2.547.232 e do CPF n° 035.508.784-78, Declaramos para fins de prova junto a CPL da Prefeitura de Livramento - PB, sob as penas da Lei, que por meio desde documento, protocola junto à comissão permanente de licitação do município, a documentação de credenciamento, habilitação e proposta de preços referente ao processo licitatório acima descrito, com data marcada para o próximo dia 15 (quinze) de dezembro do ano corrente.

Sousa - PB, 07 de dezembro de 2022.

COMISSÃO PERMANENTE DE LICITAÇÃO
Representante

Prefeitura Municipal de Livramento
Recebido em 12/12/22

COVALE CONSTRUÇÕES E SERVIÇOS EIRELI
Francisco Tiago Figueiredo Barbosa
Sócio administrador

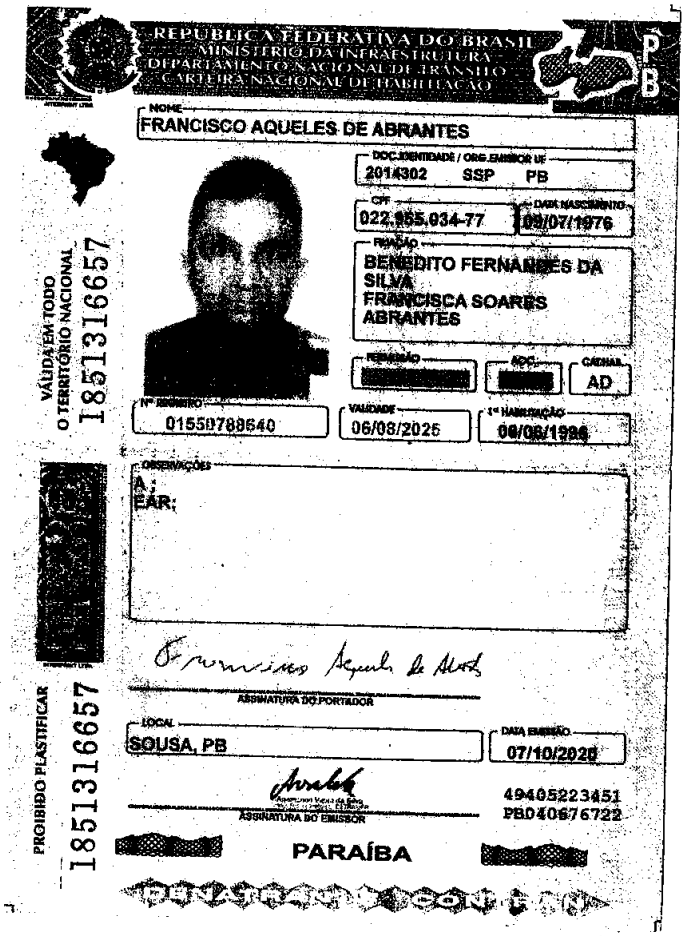

REPÚBLICA FEDERATIVA DO BRASIL
MINISTÉRIO DA INFRAESTRUTURA
DEPARTAMENTO NACIONAL DE TRÂNSITO
CARTEIRA NACIONAL DE HABILITAÇÃO

PB

NOME
FRANCISCO AQUELES DE ABRANTES

DOC. IDENTIDADE / ORG. EMISSOR UF
2014302 SSP PB

CPF
022.955.934-77

DATA NASCIMENTO
09/07/1976

FILIAÇÃO
BENEDITO FERNANDES DA SILVA
FRANCISCA SOARES ABRANTES

PERMISSÃO

ACC

CATEGORIA
AD

Nº REGISTRO
01559788640

VALIDADE
06/08/2025

1ª HABILITAÇÃO
06/08/1996

OBSERVAÇÕES
A;
EAR;

ASSINATURA DO PORTADOR

LOCAL
SOUSA, PB

DATA EMISSÃO
07/10/2020

ASSINATURA DO EMISSOR

49405223451
PBD40676722

PARAÍBA

VÁLIDA EM TODO O TERRITÓRIO NACIONAL
1851316657

PROIBIDO PLASTIFICAR
1851316657

COVALE
CONSTRUÇÕES E SERVIÇOS EIRELI

Deus é fiel

CREDENCIAMENTO

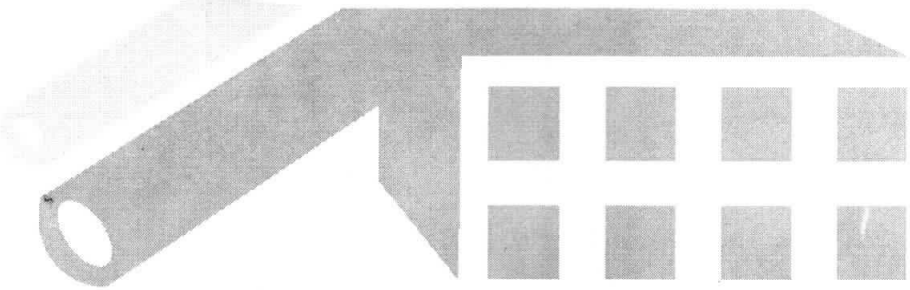

À
PREFEITURA MUNICIPAL DE LIVRAMENTO - PB
COMISSÃO PERMANENTE DE LICITAÇÃO
TOMADA DE PREÇOS N° 10/2022

R. Sargento Sarmento, 22 - A, Estreito, CEP: 58802-720 - Sousa-PB
Tel.: (83) 9912.7980 / e-mail: covale-construcao@hotmail.com
CNPJ - 11.170.603/0001-58
I.M. - 10501

COVALE
CONSTRUÇÕES E SERVIÇOS EIRELI
Deus é fiel

À PREFEITURA MUNICIPAL DE LIVRAMENTO - PB
COMISSÃO PERMANENTE DE LICITAÇÃO
TOMADA DE PREÇOS N° 10/2022

DECLARAÇÃO DE ELABORAÇÃO INDEPENDENTE DE PROPOSTA

A empresa COVALE CONSTRUÇÕES E SERVIÇOS EIRELI, inscrita no CNPJ sob o nº. 11.170.603/0001-58, sediada à Rua Sargento Sarmento, 22, Estreito, na cidade de Sousa - PB, representada pelo sócio Sr. Francisco Tiago Figueiredo Barbosa, doravante denominado licitante, para fins do edital da tomada de preço n° 10/2022, declara, sob as penas da lei, em especial o art. 299 do código penal brasileiro, que:

(a) a proposta apresentada para participar da **TOMADA DE PREÇOS N° 10/2022** foi elaborada de maneira independente pelo Licitante, e o conteúdo da proposta não foi, no todo ou em parte, direta ou indiretamente, informado, discutido ou recebido de qualquer outro participante potencial ou de fato da **TOMADA DE PREÇOS N° 10/2022**, por qualquer meio ou por qualquer pessoa;

(b) a intenção de apresentar a proposta elaborada para participar da **TOMADA DE PREÇOS N° 10/2022** não foi informada, discutida ou recebida de qualquer outro participante potencial ou de fato da **TOMADA DE PREÇOS N° 10/2022**, por qualquer meio ou por qualquer pessoa;

(c) que não tentou, por qualquer meio ou por qualquer pessoa, influir na decisão de qualquer outro participante potencial ou de fato da **TOMADA DE PREÇOS N° 10/2022** quanto a participar ou não da referida licitação;

(d) que o conteúdo da proposta apresentada para participar da **TOMADA DE PREÇOS N° 10/2022** não será, no todo ou em parte, direta ou indiretamente, informado, discutido ou recebido de qualquer participante potencial ou de fato da **TOMADA DE PREÇOS N° 10/2022** antes da adjudicação do objeto da referida licitação;

(e) que o conteúdo da proposta apresentada para participar da **TOMADA DE PREÇOS N° 10/2022** não foi, no todo ou em parte, direta ou indiretamente, discutida ou recebida de qualquer integrante da - PREFEITURA MUNICIPAL DE LIVRAMENTO - PB antes da abertura das propostas; e

(f) que está plenamente ciente do teor e da extensão desta declaração e que detém plenos poderes e informações para firmá-la.

Sousa - PB, 07 de dezembro de 2022.

Luiz Luciano de A. Ferreira
Engº Civil
CREA 162022853-0
COVALE CONST. E SERVIÇOS EIRELI

COVALE CONSTRUÇÕES E SERVIÇOS EIRELI
Francisco Tiago Figueiredo Barbosa
Sócio administrador

COVALE
CONSTRUÇÕES E SERVIÇOS EIRELI

Deus é fiel

À PREFEITURA MUNICIPAL DE LIVRAMENTO - PB
COMISSÃO PERMANENTE DE LICITAÇÃO
TOMADA DE PREÇOS N° 10/2022

DECLARAÇÃO DE MICRO EMPRESA E EMPRESA DE PEQUENO PORTE (ITEM 8.8)

A empresa COVALE CONSTRUÇÕES E SERVIÇOS EIRELI, inscrita no CNPJ sob o nº. 11.170.603/0001-58, sediada à Rua Sargento Sarmento, 22 A, Estreito, na cidade de SOUSA-PB, representada pelo sócio Sr. Francisco Tiago Figueiredo Barbosa, portador da carteira de identidade n° 2.547.232 e do CPF n° 035.508.784-78, para fins de participação no Processo Licitatório Modalidade **TOMADA DE PREÇO n° 10/2022** declara, sob as penas da lei, de que cumpre os requisitos legais para a qualificação como microempresa ou empresa de pequeno porte, e que está apto a usufruir do tratamento favorecido estabelecido nos art. 42 ao art. 49 da Lei Complementar nº 123, de 2006, conforme Termo de opção do Simples ou Lucro Presumido, registrado ou autenticado na Junta Comercial.

O licitante declara ainda que ter ciência da sua responsabilidade de solicitar desenquadramento da condição de microempresa ou empresa de pequeno porte caso venha ultrapassar o limite de faturamento estabelecido no art. 3º da Lei Complementar nº 123, de 2006, sob pena de ser declarado inidôneo para licitar e contratar com a administração pública, sem prejuízo das demais sanções, caso usufrua ou tente usufruir indevidamente dos benefícios previstos nesta Lei.

Sousa - PB, 07 de dezembro de 2022.

COVALE CONSTRUÇÕES E SERVIÇOS EIRELI
Francisco Tiago Figueiredo Barbosa
Sócio administrador

REPÚBLICA FEDERATIVA DO BRASIL

CADASTRO NACIONAL DA PESSOA JURÍDICA

NÚMERO DE INSCRIÇÃO	COMPROVANTE DE INSCRIÇÃO E DE SITUAÇÃO CADASTRAL	DATA DE ABERTURA
11.170.603/0001-58 **MATRIZ**		**21/09/2009**

NOME EMPRESARIAL
COVALE CONSTRUCOES E SERVICOS EIRELI

TÍTULO DO ESTABELECIMENTO (NOME DE FANTASIA)	PORTE
COVALE CONSTRUCOES DO VALE	**ME**

CÓDIGO E DESCRIÇÃO DA ATIVIDADE ECONÔMICA PRINCIPAL
41.20-4-00 - Construção de edifícios

CÓDIGO E DESCRIÇÃO DAS ATIVIDADES ECONÔMICAS SECUNDÁRIAS
01.61-0-99 - Atividades de apoio à agricultura não especificadas anteriormente
36.00-6-01 - Captação, tratamento e distribuição de água
37.02-9-00 - Atividades relacionadas a esgoto, exceto a gestão de redes
38.11-4-00 - Coleta de resíduos não-perigosos
38.12-2-00 - Coleta de resíduos perigosos
38.21-1-00 - Tratamento e disposição de resíduos não-perigosos
38.22-0-00 - Tratamento e disposição de resíduos perigosos
42.11-1-01 - Construção de rodovias e ferrovias
42.13-8-00 - Obras de urbanização - ruas, praças e calçadas
42.21-9-01 - Construção de barragens e represas para geração de energia elétrica
42.22-7-01 - Construção de redes de abastecimento de água, coleta de esgoto e construções correlatas, exceto obras de irrigação
42.92-8-01 - Montagem de estruturas metálicas
42.99-5-01 - Construção de instalações esportivas e recreativas
43.11-8-01 - Demolição de edifícios e outras estruturas
43.11-8-02 - Preparação de canteiro e limpeza de terreno
43.13-4-00 - Obras de terraplenagem
43.22-3-02 - Instalação e manutenção de sistemas centrais de ar condicionado, de ventilação e refrigeração
43.29-1-04 - Montagem e instalação de sistemas e equipamentos de iluminação e sinalização em vias públicas, portos e aeroportos
43.91-6-00 - Obras de fundações
43.99-1-04 - Serviços de operação e fornecimento de equipamentos para transporte e elevação de cargas e pessoas para uso em obras

CÓDIGO E DESCRIÇÃO DA NATUREZA JURÍDICA
230-5 - Empresa Individual de Responsabilidade Limitada (de Natureza Empresári

LOGRADOURO	NÚMERO	COMPLEMENTO
R SARGENTO SARMENTO	**22**	**CASA**

CEP	BAIRRO/DISTRITO	MUNICÍPIO	UF
58.802-720	**ESTREITO**	**SOUSA**	**PB**

ENDEREÇO ELETRÔNICO	TELEFONE
jsneto2@hotmail.com	**(83) 8704-7356**

ENTE FEDERATIVO RESPONSÁVEL (EFR)
*****

SITUAÇÃO CADASTRAL	DATA DA SITUAÇÃO CADASTRAL
ATIVA	**21/09/2009**

MOTIVO DE SITUAÇÃO CADASTRAL

SITUAÇÃO ESPECIAL	DATA DA SITUAÇÃO ESPECIAL
********	********

Aprovado pela Instrução Normativa RFB nº 1.863, de 27 de dezembro de 2018.

Emitido no dia **04/01/2022** às **14:26:12** (data e hora de Brasília).

REPÚBLICA FEDERATIVA DO BRASIL

CADASTRO NACIONAL DA PESSOA JURÍDICA

NÚMERO DE INSCRIÇÃO	COMPROVANTE DE INSCRIÇÃO E DE SITUAÇÃO CADASTRAL	DATA DE ABERTURA
11.170.603/0001-58 **MATRIZ**		**21/09/2009**

NOME EMPRESARIAL
COVALE CONSTRUCOES E SERVICOS EIRELI

CÓDIGO E DESCRIÇÃO DAS ATIVIDADES ECONÔMICAS SECUNDÁRIAS
43.99-1-05 - Perfuração e construção de poços de água
49.23-0-02 - Serviço de transporte de passageiros - locação de automóveis com motorista
49.24-8-00 - Transporte escolar
49.29-9-01 - Transporte rodoviário coletivo de passageiros, sob regime de fretamento, municipal
77.11-0-00 - Locação de automóveis sem condutor
77.19-5-99 - Locação de outros meios de transporte não especificados anteriormente, sem condutor
77.31-4-00 - Aluguel de máquinas e equipamentos agrícolas sem operador
77.32-2-01 - Aluguel de máquinas e equipamentos para construção sem operador, exceto andaimes
77.32-2-02 - Aluguel de andaimes
77.39-0-03 - Aluguel de palcos, coberturas e outras estruturas de uso temporário, exceto andaimes
77.39-0-99 - Aluguel de outras máquinas e equipamentos comerciais e industriais não especificados anteriormente, sem operador
81.21-4-00 - Limpeza em prédios e em domicílios
81.29-0-00 - Atividades de limpeza não especificadas anteriormente
81.30-3-00 - Atividades paisagísticas

CÓDIGO E DESCRIÇÃO DA NATUREZA JURÍDICA
230-5 - Empresa Individual de Responsabilidade Limitada (de Natureza Empresári

LOGRADOURO	NÚMERO	COMPLEMENTO
R SARGENTO SARMENTO	**22**	**CASA**

CEP	BAIRRO/DISTRITO	MUNICÍPIO	UF
58.802-720	**ESTREITO**	**SOUSA**	**PB**

ENDEREÇO ELETRÔNICO	TELEFONE
jsneto2@hotmail.com	**(83) 8704-7356**

ENTE FEDERATIVO RESPONSÁVEL (EFR)
*****

SITUAÇÃO CADASTRAL	DATA DA SITUAÇÃO CADASTRAL
ATIVA	**21/09/2009**

MOTIVO DE SITUAÇÃO CADASTRAL

SITUAÇÃO ESPECIAL	DATA DA SITUAÇÃO ESPECIAL
********	********

Aprovado pela Instrução Normativa RFB nº 1.863, de 27 de dezembro de 2018.

Emitido no dia **04/01/2022** às **14:26:12** (data e hora de Brasília).

Governo do Estado da Paraíba
Secret. de Estado de Turismo e do Desenvolvimento Econômico
Junta Comercial do Estado da Paraíba

JUCEP

REDESIM

CERTIDÃO SIMPLIFICADA

Sistema Nacional de Registro de Empresas Mercantis - SINREM

Certificamos que as informações abaixo constam dos documentos arquivados nesta Junta Comercial e são vigentes na data da sua expedição

Nome Empresarial: COVALE CONSTRUÇÕES E SERVIÇOS EIRELI **Natureza Jurídica:** Empresa Individual de Responsabilidade Limitada (de Natureza Empresária)			**Protocolo:** PBC2201266863
NIRE (Sede) 25600057284	**CNPJ** 11.170.603/0001-58	**Arquivamento do Ato Constitutivo** 21/09/2009	**Início de Atividade** 21/09/2009

Endereço Completo
Rua SARG.SARMENTO, Nº 22-A, ESTREITO - Sousa/PB - CEP 58802-720

Objeto
77.11-0/00 - LOCACAO DE AUTOMOVEIS 41.20-4/00 - CONSTRUCAO DE EDIFICIOS 77.19-5/99 - LOCACAO DE OUTROS MEIOS DE TRANSPORTE (CESTO AEREO, ONIBUS, MOTOCICLETAS, TRAILERS, CAMINHOES, REBOQUES, SEMI-REBOQUES E SIMILARES) 38.11-4/00 - COLETA DE RESIDUOS NAO PERIGOSOS 42.22-7/01 - CONSTRUCAO DE REDES DE ABASTECIMENTO DE AGUA, COLETA DE ESGOTO E CONSTRUCOES CORRELATAS 43.13-4/00 - OBRAS DE TERRAPLENAGEM 42.13-8/00 - OBRAS DE URBANIZACAO - RUAS, PRACAS E CALCADAS 42.11-1/01 - CONSTRUCAO DE RODOVIAS 42.21.9/01 - CONSTRUCAO DE BARRAGENS 42.99-5/01 - CONSTRUCOES DE INSTALACOES ESPORTIVAS E RECREATIVAS 42.92-8/01 - MONTAGEM DE ESTRUTURAS METALICAS 81.21-4/00 - LIMPEZA EM PREDIO E EM DOMICILIO 43.99-1/04 - SERVICOS DE OPERACAO E FORNECIMENTO DE EQUIPAMENTOS PARA TRANSPORTE E ELEVACAO DE CARGAS E PESSOAS PARA USO EM OBRAS 77.32-2/01 - ALUGUEL DE MAQUINAS E EQUIPAMENTOS PARA CONSTRUCAO 77.32-2/02 - ALUGUEL DE ANDAIMES 49.23-0/02 - SERVICO DE TRANSPORTE DE PASSAGEIROS - LOCACAO DE AUTOMOVEIS COM MOTORISTA 49.24-8/00 - TRANSPORTE ESCOLAR 8129-0/00 - ATIVIDADES DE LIMPEZA DE RUAS 4329-1/04 - MONTAGEM E INSTALACAO DE SISTEMAS E EQUIPAMENTOS DE ILUMINACAO E SINALIZACAO EM VIAS PUBLICAS, PORTOS E AEROPORTOS 4311-8/02 - PREPARACAO DE CANTEIRO E LIMPEZA DE TERRENO 4330-4/99 - OUTRAS OBRAS DE ACABAMENTO DA CONSTRUCAO 7731-4/00 - ALUGUEL DE MAQUINAS E EQUIPAMENTOS AGRICOLAS SEM OPERADOR 4311-8/01 - DEMOLICAO DE EDIFICIOS E OUTRAS ESTRUTURAS 3812-2/00 - COLETA DE RESIDUOS PERIGOSOS 3702-9/00 - ATIVIDADES RELACIONADAS A ESGOTO, EXCETO A GESTAO DE REDES 4322-3/02 - INSTALACAO E MANUTENCAO DE SISTEMAS CENTRAIS DE AR CONDICIONADO, DE VENTILACAO E REFRIGERACAO 3821-1/00 - TRATAMENTO E DISPOSICAO DE RESIDUOS NAO-PERIGOSOS 8130-3/00 - ATIVIDADES PAISAGISTICAS 3600-6/01 - CAPTACAO, TRATAMENTO E DISTRIBUICAO DE AGUA 3822-0/00 - TRATAMENTO E DISPOSICAO DE RESIDUOS PERIGOSOS 4321-5/00 - INSTALACAO E MANUTENCAO ELETRICA 4399-1/05 - PERFURACAO E CONSTRUCAO DE POCOS DE AGUA 0161-0/99 - ATIVIDADES DE APOIO A AGRICULTURA NAO ESPECIFICADAS ANTERIORMENTE 4929-9/01 - TRANSPORTE RODOVIARIO COLETIVO DE PASSAGEIROS, SOB REGIME DE FRETAMENTO, MUNICIPAL 7739-0/03 - ALUGUEL DE PALCOS, COBERTURAS E OUTRAS ESTRUTURAS DE USO TEMPORARIO, EXCETO ANDAIMES

Capital R$ 490.000,00 (quatrocentos e noventa mil reais) **Capital Integralizado** R$ 490.000,00 (quatrocentos e noventa mil reais)	**Porte** ME (Microempresa)	**Prazo de Duração** Indeterminado

Titular

Nome	CPF	Administrador	Início do Mandato	Término do Mandato
FRANCISCO TIAGO FIGUEIREDO BARBOSA	035.508.784-78	S	16/09/2009	Indeterminado

Dados do Administrador

Nome	CPF	Início do Mandato	Término do Mandato
FRANCISCO TIAGO FIGUEIREDO BARBOSA	035.508.784-78	16/09/2009	Indeterminado

Último Arquivamento			
Data	**Número**	**Ato/eventos**	**Situação** ATIVA **Status** SEM STATUS
03/05/2022	20220300283	223 / 223 - BALANCO	

Esta certidão foi emitida automaticamente em 03/05/2022, às 17:16:01 (horário de Brasília).
Se impressa, verificar sua autenticidade no **https://www.redesim.pb.gov.br**, com o código **OHGCTP9V**.

PBC2201266863

Maria de Fatima Ventura Venancio
Secretário Geral

1ª ALTERAÇÃO DO ATO CONSTITUTIVO DA EMPRESA INDIVIDUAL DE RESPONSABILIDADE LIMITADA – EIRELI: COVALE CONSTRUÇÕES E SERVIÇOS EIRELI

Pelo presente instrumento particular de Alteração de Empresa Individual de Responsabilidade Limitada: **FRANCISCO TIAGO FIGUEIREDO BARBOSA**, brasileiro, divorciado, filho de Francisco Assis de Figueiredo e Maria do Socorro do Socorro Barbosa de Figueiredo, natural de Sousa – PB, nascido em 02.09.1982, empresário, residente e domiciliado a Rua Sargentos Sarmento, 22-A - Estreito, Sousa – Paraíba, CEP. 58800-785, portador da cedula de identidade nº 2.547.232 - SSP/PB e CPF nº **035.508.784 – 78**. Resolve Alterar a Empresa Individual de Responsabilidade Limitada: **COVALE CONSTRUÇÕES E SERVIÇOS EIRELI**, com sede a **Rua Sargentos Sarmento, 22-A - Estreito, Sousa – Paraíba, CEP. 58800-785,** registrada sob o **NIRE 25600057284** por despacho de **21.09.2009, 11.170.603/0001 - 58**, mediante as condições e cláusulas seguintes:

CLÁUSULA PRIMEIRA – O capital social é elevado de **R$ 250.000,00 (DUZENTOS E CINQUENTA MIL REAIS)** para **R$ 490.000,00 (QUATROCENTOS E NOVENTA MIL REAIS)**, aumento este subscrito e integralizado pelo sócio, neste ato.

CLÁUSULA SEGUNDA – Em razão desse aumento de capital, a cláusula do contrato social passa a ter a seguinte redação.

CLÁUSULA TERCEIRA – O capital social é de R$ 490.000,00 (QUATROCENTOS E NOVENTA MIL REAIS), dividido em **490.000** quotas de R$ 1,00 (UM REAL), cada uma, subscritas e integralizadas neste ato, em moeda corrente do País, pelos sócios:

FRANCISCO TIAGO FIGUEIREDO BARBOSA	490.000	COTAS	R$	490.000,00
TOTAL	490.000	COTAS	R$	490.000,00

CLÁUSULA QUARTA – O objetivo social da Sociedade passa a ser:
77.11-0/00 - LOCAÇÃO DE AUTOMOVEIS;
41.20-4/00 - CONSTRUÇÃO DE EDIFÍCIOS;
77.19-5/99 - LOCAÇÃO DE OUTROS MEIOS DE TRANSPORTE (CESTO AEREO, ÔNIBUS, MOTOCICLETAS, TRAILERS, CAMINHÕES, REBOQUES, SEMI-REBOQUES E SIMILARES);
38.11-4/00 - COLETA DE RESIDUOS NÃO PERIGOSOS;
42.22-7/01 - CONSTRUÇÃO DE REDES DE ABASTECIMENTO DE ÁGUA, COLETA DE ESGOTO E CONSTRUÇÕES CORRELATAS;
43.13-4/00 - OBRAS DE TERRAPLENAGEM;
42.13-8/00 - OBRAS DE URBANIZAÇÃO - RUAS, PRAÇAS E CALÇADAS;
42.11-1/01 - CONSTRUÇÃO DE RODOVIAS;
42.21.9/01 - CONSTRUÇÃO DE BARRAGENS;
42.99-5/01 - CONSTRUÇÕES DE INSTALAÇÕES ESPORTIVAS E RECREATIVAS;
42.92-8/01 - MONTAGEM DE ESTRUTURAS METALICAS;
81.21-4/00 - LIMPEZA EM PREDIO E EM DOMICILIO;
43.99-1/04 - SERVIÇOS DE OPERAÇÃO E FORNECIMENTO DE EQUIPAMENTOS PARA TRANSPORTE E ELEVAÇÃO DE CARGAS E PESSOAS PARA USO EM OBRAS;
77.32-2/01 - ALUGUEL DE MAQUINAS E EQUIPAMENTOS PARA CONSTRUÇÃO;
77.32-2/02 - ALUGUEL DE ANDAIMES;
49.23-0/02 - SERVIÇO DE TRANSPORTE DE PASSAGEIROS - LOCAÇÃO DE AUTOMÓVEIS COM MOTORISTA;
49.24-8/00 - TRANSPORTE ESCOLAR;
8129-0/00 - ATIVIDADES DE LIMPEZA DE RUAS;

COVALE CONST. E SERVIÇOS EIRELI
CNPJ: 11.170.603/0001-58
PAG _____/_____

CONTINUAÇÃO DA 1ª ALTERAÇÃO DO ATO CONSTITUTIVO DA EMPRESA INDIVIDUAL DE RESPONSABILIDADE LIMITADA – EIRELI: COVALE CONSTRUÇÕES E SERVIÇOS EIRELI

4329-1/04 - MONTAGEM E INSTALAÇÃO DE SISTEMAS E EQUIPAMENTOS DE ILUMINAÇÃO E SINALIZAÇÃO EM VIAS PÚBLICAS, PORTOS E AEROPORTOS;
4311-8/02 - PREPARAÇÃO DE CANTEIRO E LIMPEZA DE TERRENO;
4330-4/99 - OUTRAS OBRAS DE ACABAMENTO DA CONSTRUÇÃO;
7731-4/00 - ALUGUEL DE MÁQUINAS E EQUIPAMENTOS AGRÍCOLAS SEM OPERADOR;
4311-8/01 - DEMOLIÇÃO DE EDIFÍCIOS E OUTRAS ESTRUTURAS;
3812-2/00 - COLETA DE RESÍDUOS PERIGOSOS;
3702-9/00 - ATIVIDADES RELACIONADAS A ESGOTO, EXCETO A GESTÃO DE REDES;
4322-3/02 - INSTALAÇÃO E MANUTENÇÃO DE SISTEMAS CENTRAIS DE AR CONDICIONADO, DE VENTILAÇÃO E REFRIGERAÇÃO;
3821-1/00 - TRATAMENTO E DISPOSIÇÃO DE RESÍDUOS NÃO-PERIGOSOS;
8130-3/00 - ATIVIDADES PAISAGÍSTICAS;
3600-6/01 - CAPTAÇÃO, TRATAMENTO E DISTRIBUIÇÃO DE ÁGUA;
3822-0/00 - TRATAMENTO E DISPOSIÇÃO DE RESÍDUOS PERIGOSOS;
4321-5/00 - INSTALAÇÃO E MANUTENÇÃO ELETRICA
4399-1/05 - PERFURAÇÃO E CONSTRUÇÃO DE POÇOS DE ÁGUA
0161-0/99 - ATIVIDADES DE APOIO À AGRICULTURA NÃO ESPECIFICADAS ANTERIORMENTE
4929-9/01 - TRANSPORTE RODOVIÁRIO COLETIVO DE PASSAGEIROS, SOB REGIME DE FRETAMENTO, MUNICIPAL
7739-0/03 - ALUGUEL DE PALCOS, COBERTURAS E OUTRAS ESTRUTURAS DE USO TEMPORÁRIO, EXCETO ANDAIMES

CLÁUSULA QUINTA – Todas as demais cláusulas e condições do seu Ato Constitutivo não alcançado pelo presente instrumento de Alteração permanecem em pleno vigor e fazendo parte integrante deste para todos os efeitos legais e de direito. O titular resolve consolidar as cláusulas presentes no ato constitutivo e demais alterações, que passam a ter os seguintes termos e condições:

CONSOLIDAÇÃO DO ATO CONSTITUTIVO

Cláusula primeira. A empresa individual de responsabilidade limitada girará sob a denominação de **COVALE CONSTRUÇÕES E SERVIÇOS EIRELI**.

Cláusula segunda. O titular declara que não participa de nenhuma outra empresa individual de responsabilidade limitada.

Cláusula terceira. A empresa terá por sede a na **Rua Sargentos Sarmento, 22-A - Estreito, Sousa – Paraíba, CEP. 58800-785** podendo estabelecer filiais e sucursais em qualquer ponto do território nacional, obedecendo as disposições legais e vigentes.

Cláusula quarta. O objeto da empresa será a exploração do ramo de

41.20-4/00 - CONSTRUÇÃO DE EDIFÍCIOS;
77.11-0/00 - LOCAÇÃO DE AUTOMOVEIS;
77.19-5/99 - LOCAÇÃO DE OUTROS MEIOS DE TRANSPORTE (CESTO AEREO, ÔNIBUS, MOTOCICLETAS, TRAILERS, CAMINHÕES, REBOQUES, SEMI-REBOQUES E SIMILARES);
38.11-4/00 - COLETA DE RESIDUOS NÃO PERIGOSOS;

COVALE CONST. E SERVIÇOS EIRELI
CNPJ: 11.170.603/0001-58
PAG _____/_____

CONTINUAÇÃO DA 1ª ALTERAÇÃO DO ATO CONSTITUTIVO DA EMPRESA INDIVIDUAL DE RESPONSABILIDADE LIMITADA – EIRELI: COVALE CONSTRUÇÕES E SERVIÇOS EIRELI

42.22-7/01 - CONSTRUÇÃO DE REDES DE ABASTECIMENTO DE ÁGUA, COLETA DE ESGOTO E CONSTRUÇÕES CORRELATAS;
43.13-4/00 - OBRAS DE TERRAPLENAGEM;
42.13-8/00 - OBRAS DE URBANIZAÇÃO - RUAS, PRAÇAS E CALÇADAS;
42.11-1/01 - CONSTRUÇÃO DE RODOVIAS;
42.21.9/01 - CONSTRUÇÃO DE BARRAGENS;
42.99-5/01 - CONSTRUÇÕES DE INSTALAÇÕES ESPORTIVAS E RECREATIVAS;
42.92-8/01 - MONTAGEM DE ESTRUTURAS METALICAS;
81.21-4/00 - LIMPEZA EM PREDIO E EM DOMICILIO;
43.99-1/04 - SERVIÇOS DE OPERAÇÃO E FORNECIMENTO DE EQUIPAMENTOS PARA TRANSPORTE E ELEVAÇÃO DE CARGAS E PESSOAS PARA USO EM OBRAS;
77.32-2/01 - ALUGUEL DE MAQUINAS E EQUIPAMENTOS PARA CONSTRUÇÃO;
77.32-2/02 - ALUGUEL DE ANDAIMES;
49.23-0/02 - SERVIÇO DE TRANSPORTE DE PASSAGEIROS - LOCAÇÃO DE AUTOMÓVEIS COM MOTORISTA;
49.24-8/00 - TRANSPORTE ESCOLAR;
8129-0/00 - ATIVIDADES DE LIMPEZA DE RUAS;
4329-1/04 - MONTAGEM E INSTALAÇÃO DE SISTEMAS E EQUIPAMENTOS DE ILUMINAÇÃO E SINALIZAÇÃO EM VIAS PÚBLICAS, PORTOS E AEROPORTOS;
4311-8/02 - PREPARAÇÃO DE CANTEIRO E LIMPEZA DE TERRENO;
4330-4/99 - OUTRAS OBRAS DE ACABAMENTO DA CONSTRUÇÃO;
7731-4/00 - ALUGUEL DE MÁQUINAS E EQUIPAMENTOS AGRÍCOLAS SEM OPERADOR;
4311-8/01 - DEMOLIÇÃO DE EDIFÍCIOS E OUTRAS ESTRUTURAS;
3812-2/00 - COLETA DE RESÍDUOS PERIGOSOS;
3702-9/00 - ATIVIDADES RELACIONADAS A ESGOTO, EXCETO A GESTÃO DE REDES;
4322-3/02 - INSTALAÇÃO E MANUTENÇÃO DE SISTEMAS CENTRAIS DE AR CONDICIONADO, DE VENTILAÇÃO E REFRIGERAÇÃO;
3821-1/00 - TRATAMENTO E DISPOSIÇÃO DE RESÍDUOS NÃO-PERIGOSOS;
8130-3/00 - ATIVIDADES PAISAGÍSTICAS;
3600-6/01 - CAPTAÇÃO, TRATAMENTO E DISTRIBUIÇÃO DE ÁGUA;
3822-0/00 - TRATAMENTO E DISPOSIÇÃO DE RESÍDUOS PERIGOSOS;
4321-5/00 - INSTALAÇÃO E MANUTENÇÃO ELETRICA
4399-1/05 - PERFURAÇÃO E CONSTRUÇÃO DE POÇOS DE ÁGUA
0161-0/99 - ATIVIDADES DE APOIO À AGRICULTURA NÃO ESPECIFICADAS ANTERIORMENTE
4929-9/01 - TRANSPORTE RODOVIÁRIO COLETIVO DE PASSAGEIROS, SOB REGIME DE FRETAMENTO, MUNICIPAL
7739-0/03 - ALUGUEL DE PALCOS, COBERTURAS E OUTRAS ESTRUTURAS DE USO TEMPORÁRIO, EXCETO ANDAIMES

Cláusula quinta. O capital da empresa é de **R$ 490.000,00 (QUATROCENTOS E NOVENTAS MIL REAIS)**, em moeda corrente nacional.

Parágrafo único - A responsabilidade do titular é limitada ao capital integralizado.

Cláusula sexta. A empresa iniciou suas atividades em **21.09.2009** e seu prazo de duração é indeterminado.

COVALE CONST. E SERVIÇOS EIRELI
CNPJ: 11.170.603/0001-58
PAG ____/____

CONTINUAÇÃO DA 1ª ALTERAÇÃO DO ATO CONSTITUTIVO DA EMPRESA INDIVIDUAL DE RESPONSABILIDADE LIMITADA – EIRELI: COVALE CONSTRUÇÕES E SERVIÇOS EIRELI

Claúsula sétima. Ao término de cada Exercício Social, em 31 de dezembro, o administrador procederá a elaboração do Inventário, do Balanço Patrimonial e do Balanço de Resultado Econômico, cabendo-lhe os lucros ou perdas apuradas.

Cláusula oitava. A administração da empresa será exercida pelo titular, já qualificado.

Parágrafo único. Fica facultado ao titular administrador, nomear procuradores, devendo o instrumento de procuração especificar detalhadamente os atos e serem praticados pelos procuradores assim nomeados.

Cláusula nona. O administrador declara, sob as penas da lei, de que não está impedido, por lei especial, e nem condenado ou encontrar-se sob os efeitos de condenação que o proíba de exercer a administração de empresa individual de responsabilidade limitada (EIRELI).

E, firma a presente Alteração do Ato Constitutivo com Consolidação, em 01 (uma) via.

SOUSA – PB, 14 DE MAIO DE 2020

3º OFÍCIO SOUSA-PB

FRANCISCO TIAGO FIGUEIREDO BARBOSA

JOSE NEVES MOREIRA

Reconheço, como autêntica e verdadeira, a(s) Firma(s) de(a)
FRANCISCO TIAGO FIGUEIREDO BARBOSA
Em testo de verdade. Sousa-PB 20/05/2020 11:58:05
JOSE WALTER DA SILVA CESARINO JUNIOR - ESCREVENTE
SELO DIGITAL: AMOA62518-QWO
Confira a autenticidade em https://selodigital.tjpb.jus.br

Escrevente Autorizado
3º Ofício Sousa-PB

CERTIFICO O REGISTRO EM 21/05/2020 14:55 SOB Nº 20204014220.
PROTOCOLO: 204014220 DE 16/05/2020. CÓDIGO DE VERIFICAÇÃO:
12002040646. NIRE: 25600057284.
COVALE CONSTRUÇÕES E SERVIÇOS EIRELI

Maria de Fátima Ventura Venancio
SECRETÁRIA-GERAL
JOÃO PESSOA, 21/05/2020
www redesim.pb.gov.bz

JUCEP

COVALE CONST. E SERVIÇOS EIRELI
CNPJ: 11.170.603/0001-58
PAG ____/____

A validade deste documento, se impresso, fica sujeito à comprovação de sua autenticidade nos respectivos portais.
Informando seus respectivos codigos de verificação

CNH Digital

Departamento Nacional de Trânsito

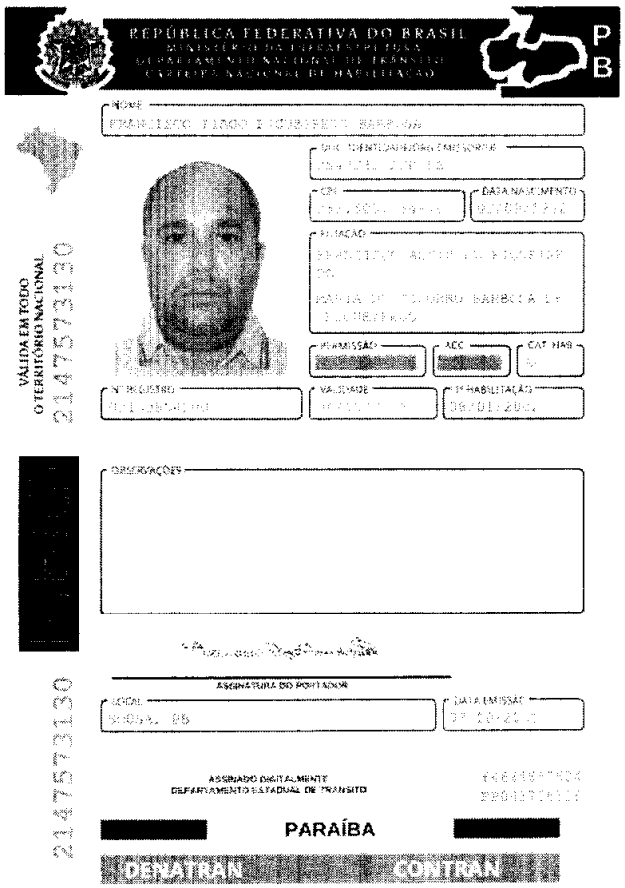

QR-CODE

Documento assinado com certificado digital em conformidade com a Medida Provisória nº 2200-2/2001. Sua validade poderá ser confirmada por meio do programa Assinador Serpro.

As orientações para instalar o Assinador Serpro e realizar a validação do documento digital estão disponíveis em:
< http://www.serpro.gov.br/assinador-digital >, opção Validar Assinatura.

SERPRO / DENATRAN

COVALE
CONSTRUÇÕES E SERVIÇOS EIRELI

Deus é fiel

COVALE CONSTR. E SERVIÇOS EIRELI
CNPJ: 11.170.603/0001-58
PAG 01 / 294

DOCUMENTAÇÃO DE HABILITAÇÃO

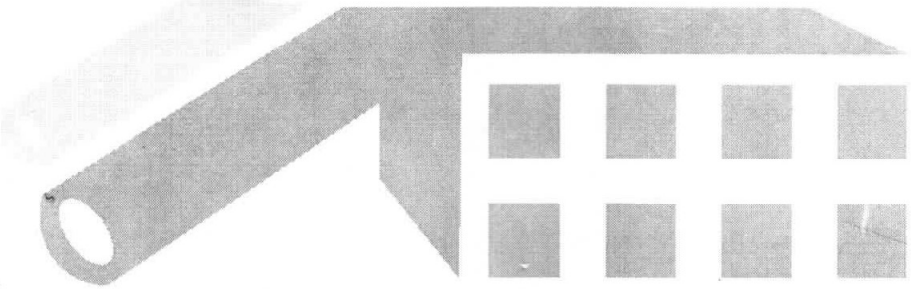

À
PREFEITURA MUNICIPAL DE LIVRAMENTO - PB
COMISSÃO PERMANENTE DE LICITAÇÃO
TOMADA DE PREÇOS N° 10/2022

R. Sargento Sarmento, 22 - A, Estreito, CEP: 58802-720 - Sousa-PB
Tel.: (83) 9912.7980 / e-mail: covale-construcao@hotmail.com
CNPJ - 11.170.603/0001-58
I.M. - 10501

COVALE
CONSTRUÇÕES E SERVIÇOS EIRELI
Deus é fiel

À PREFEITURA MUNICIPAL DE LIVRAMENTO - PB
COMISSÃO PERMANENTE DE LICITAÇÃO
TOMADA DE PREÇOS N° 10/2022

DECLARAÇÃO DE ELABORAÇÃO INDEPENDENTE DE PROPOSTA

A empresa COVALE CONSTRUÇÕES E SERVIÇOS EIRELI, inscrita no CNPJ sob o nº. 11.170.603/0001-58, sediada à Rua Sargento Sarmento, 22, Estreito, na cidade de Sousa - PB, representada pelo sócio Sr. Francisco Tiago Figueiredo Barbosa, doravante denominado licitante, para fins do edital da tomada de preço n° 10/2022, declara, sob as penas da lei, em especial o art. 299 do código penal brasileiro, que:

(a) a proposta apresentada para participar da **TOMADA DE PREÇOS N° 10/2022** foi elaborada de maneira independente pelo Licitante, e o conteúdo da proposta não foi, no todo ou em parte, direta ou indiretamente, informado, discutido ou recebido de qualquer outro participante potencial ou de fato da **TOMADA DE PREÇOS N° 10/2022**, por qualquer meio ou por qualquer pessoa;

(b) a intenção de apresentar a proposta elaborada para participar da **TOMADA DE PREÇOS N° 10/2022** não foi informada, discutida ou recebida de qualquer outro participante potencial ou de fato da **TOMADA DE PREÇOS N° 10/2022**, por qualquer meio ou por qualquer pessoa;

(c) que não tentou, por qualquer meio ou por qualquer pessoa, influir na decisão de qualquer outro participante potencial ou de fato da **TOMADA DE PREÇOS N° 10/2022** quanto a participar ou não da referida licitação;

(d) que o conteúdo da proposta apresentada para participar da **TOMADA DE PREÇOS N° 10/2022** não será, no todo ou em parte, direta ou indiretamente, informado, discutido ou recebido de qualquer participante potencial ou de fato da **TOMADA DE PREÇOS N° 10/2022** antes da adjudicação do objeto da referida licitação;

(e) que o conteúdo da proposta apresentada para participar da **TOMADA DE PREÇOS N° 10/2022** não foi, no todo ou em parte, direta ou indiretamente, discutida ou recebida de qualquer integrante da - PREFEITURA MUNICIPAL DE LIVRAMENTO - PB antes da abertura das propostas; e

(f) que está plenamente ciente do teor e da extensão desta declaração e que detém plenos poderes e informações para firmá-la.

Luiz Luecielio de A. Ferreira
Eng. Civil
CREA 152022853-0
COVALE CONST. E SERVIÇOS EIRELI

Sousa - PB, 07 de dezembro de 2022.

COVALE CONSTRUÇÕES E SERVIÇOS EIRELI
Francisco Tiago Figueiredo Barbosa
Sócio administrador

COVALE
CONSTRUÇÕES E SERVIÇOS EIRELI

Deus é fiel

COVALE CONST. E SERVIÇOS EIRELI
CNPJ: 11.170.603/0001-58
FLS 03 / 294

À PREFEITURA MUNICIPAL DE LIVRAMENTO - PB
COMISSÃO PERMANENTE DE LICITAÇÃO
TOMADA DE PREÇOS N° 10/2022

DECLARAÇÃO DE COMPROMISSO DE OBRAS ASSUMIDAS (ITEM 8.5.D)

A empresa COVALE CONSTRUÇÕES E SERVIÇOS EIRELI, inscrita no CNPJ sob o nº. 11.170.603/0001-58, sediada à Rua Sargento Sarmento, 22 A, Estreito, na cidade de SOUSA-PB, representada neste ato pelo sócio Sr Francisco Tiago Figueiredo Barbosa, portador da carteira de identidade n° 2.547.232 e do CPF n° 035.508.784-78, Declaramos para fins de prova junto a CPL da Prefeitura de Livramento - PB, sob as penas da Lei, que: estão sendo assumidos os seguintes compromissos:

COMPROMISSOS ASSUMIDOS
Obra de Construção de ginásio 100% concluída - Prefeitura Municipal de Mãe D'água-PB.
VALOR TOTAL: 671.177,29 (seiscentos e setenta e um mil, cento e setenta e sete mil reais e vinte e nove centavos) VALOR MEDIDO: 671.177,29 (seiscentos e setenta e um mil, cento e setenta e sete mil reais e vinte e nove centavos) VALOR A MEDIR: 0,00 PERCENTUAL EXECUTADO: 100%
Obra de Construção do ginásio 30% concluída – Prefeitura Municipal de Bernardino Batista-PB.
VALOR TOTAL: 559.733,47 (quinhentos e cinquenta e nove mil, setecentos e trinta e três reais e quarenta e sete centavos) VALOR MEDIDO: 167.920,04 (cento e sessenta e sete mil, novecentos e vinte reais e quatro centavos) VALOR A MEDIR: 391.853,43 (trezentos e noventa e um mil, oitocentos e cinquenta e três reais e quarenta e três centavos) PERCENTUAL EXECUTADO: 30%
Obra de Reforma da Sede da Prefeitura 100% concluída – Prefeitura Municipal de São José de Piranhas-PB.
VALOR TOTAL: 284.787,86 (duzentos e oitenta e quatro mil, setecentos e oitenta e sete reais e oitenta e seis centavos) VALOR MEDIDO: 284.787,86 (duzentos e oitenta e quatro mil, setecentos e oitenta e sete reais e oitenta e seis centavos) VALOR A MEDIR: 0,00 PERCENTUAL EXECUTADO: 100%
Obra de Construção do CRAS 0% concluída - Prefeitura Municipal de Monte Horebe-PB.
VALOR TOTAL: 374.674,34 (trezentos e setenta e quatro mil, seiscentos e setenta e quatro reais e trinta e quatro centavos) VALOR MEDIDO: 0,00 VALOR A MEDIR: 0,00 PERCENTUAL EXECUTADO: 0%
Obra de abastecimento de água na zona rural 0% concluída – Prefeitura Municipal de Condado.
VALOR TOTAL: 566.171,33 (quinhentos e sessenta e seis mil, cento e setenta e um reais e trinta e três centavos) VALOR MEDIDO: 0,00 VALOR A MEDIR: 0,00 PERCENTUAL EXECUTADO: 0%
Obra de construção de creche no conjunto Silvana Braga 0% concluída – Prefeitura Municipal de Sousa
VALOR TOTAL: 845.452,13 (oitocentos e quarenta e cinco mil, quatrocentos e cinquenta e dois reais e treze centavos) VALOR MEDIDO: 0,00 VALOR A MEDIR: 0,00 PERCENTUAL EXECUTADO: 0%

Sousa - PB, 07 de dezembro de 2022.

COVALE CONSTRUÇÕES E SERVIÇOS EIRELI
Francisco Tiago Figueiredo Barbosa
Sócio administrador

COVALE
CONSTRUÇÕES E SERVIÇOS EIRELI

Deus é fiel

COVALE CONST. E SERVIÇOS EIRELI
CNPJ: 11.170.603/0001-58
FOLHA 04 / 294

À PREFEITURA MUNICIPAL DE LIVRAMENTO - PB
COMISSÃO PERMANENTE DE LICITAÇÃO
TOMADA DE PREÇOS N° 10/2022

DECLARAÇÃO DO ART. 7° DA CF (ITEM 8.6.A)

A empresa COVALE CONSTRUÇÕES E SERVIÇOS EIRELI, inscrita no CNPJ sob o nº. 11.170.603/0001-58, sediada à Rua Sargento Sarmento, 22 A, Estreito, na cidade de SOUSA-PB, representada neste ato pelo sócio Sr Francisco Tiago Figueiredo Barbosa, portador da carteira de identidade n° 2.547.232 e do CPF n° 035.508.784-78, Declaramos para fins de prova junto a CPL da Prefeitura de Livramento-PB, sob as penas da Lei, que:, sob pena de rescisão contratual, para os fins requeridos no inciso XXXIII, do art. 7º da Constituição Federal, consoante o que se estabeleceu no art., 1º da lei nº. 9.854, de 27 de outubro de 1999, que não tem em seus quadros de empregados menores de 18 anos em trabalho noturno, perigoso ou insalubre, e nem menores de 16 (dezesseis) anos em qualquer trabalho, podendo existir menores de 14(quatorze) anos nas condições de aprendiz na forma da legislação vigente, a presente declaração expressa a verdade e dou fé.

DECLARAÇÃO DE IMPACTO AO MEIO AMBIENTE (ITEM 8.10.E)

A empresa COVALE CONSTRUÇÕES E SERVIÇOS EIRELI, inscrita no CNPJ sob o nº. 11.170.603/0001-58, sediada à Rua Sargento Sarmento, 22 A, Estreito, na cidade de SOUSA-PB, representada neste ato pelo sócio Sr Francisco Tiago Figueiredo Barbosa, portador da carteira de identidade n° 2.547.232 e do CPF n° 035.508.784-78, Declaramos para fins de prova junto a CPL da Prefeitura de Livramento-PB, sob as penas da Lei, que: serão tomadas todas as medidas necessárias para assegurar em controle adequado da qualidade da obra e de modo a prevenir impacto sobre o meio ambiente, a presente declaração expressa a verdade e dou fé.

DECLARAÇÃO DE CONHECIMENTO DO EDITAL (ITEM 8.10.J)

A empresa COVALE CONSTRUÇÕES E SERVIÇOS EIRELI, inscrita no CNPJ sob o nº. 11.170.603/0001-58, sediada à Rua Sargento Sarmento, 22 A, Estreito, na cidade de SOUSA-PB, representada neste ato pelo sócio Sr Francisco Tiago Figueiredo Barbosa, portador da carteira de identidade n° 2.547.232 e do CPF n° 035.508.784-78, Declaramos para fins de prova junto a CPL da Prefeitura de Livramento-PB, sob as penas da Lei, que: submeter-se a todas as cláusulas do edital da tomada de preço n° 10/2022, ter pleno conhecimento dele, submetemo-nos às condições nele estabelecidas, tendo ciência, também, da natureza do escopo dos mesmos, conhecendo todas as condições e eventuais dificuldades para a sua execução do objeto, a presente declaração expressa a verdade e dou fé.

Sousa - PB, 07 de dezembro de 2022.

COVALE CONSTRUÇÕES E SERVIÇOS EIRELI
Francisco Tiago Figueiredo Barbosa
Sócio administrador

COVALE
CONSTRUÇÕES E SERVIÇOS EIRELI

Deus é fiel

COVALE CONST. E SERVIÇOS EIRELI
CNPJ: 11.170.603/0001-58
FAC 02 / 294

À PREFEITURA MUNICIPAL DE LIVRAMENTO - PB
COMISSÃO PERMANENTE DE LICITAÇÃO
TOMADA DE PREÇOS N° 10/2022

DECLARAÇÃO DE MICRO EMPRESA E EMPRESA DE PEQUENO PORTE (ITEM 8.8)

A empresa COVALE CONSTRUÇÕES E SERVIÇOS EIRELI, inscrita no CNPJ sob o nº. 11.170.603/0001-58, sediada à Rua Sargento Sarmento, 22 A, Estreito, na cidade de SOUSA-PB, representada pelo sócio Sr. Francisco Tiago Figueiredo Barbosa, portador da carteira de identidade n° 2.547.232 e do CPF n° 035.508.784-78, para fins de participação no Processo Licitatório Modalidade **TOMADA DE PREÇO n° 10/2022** declara, sob as penas da lei, de que cumpre os requisitos legais para a qualificação como microempresa ou empresa de pequeno porte, e que está apto a usufruir do tratamento favorecido estabelecido nos art. 42 ao art. 49 da Lei Complementar nº 123, de 2006, conforme Termo de opção do Simples ou Lucro Presumido, registrado ou autenticado na Junta Comercial.

O licitante declara ainda que ter ciência da sua responsabilidade de solicitar desenquadramento da condição de microempresa ou empresa de pequeno porte caso venha ultrapassar o limite de faturamento estabelecido no art. 3º da Lei Complementar nº 123, de 2006, sob pena de ser declarado inidôneo para licitar e contratar com a administração pública, sem prejuízo das demais sanções, caso usufrua ou tente usufruir indevidamente dos benefícios previstos nesta Lei.

Sousa - PB, 07 de dezembro de 2022.

COVALE CONSTRUÇÕES E SERVIÇOS EIRELI
Francisco Tiago Figueiredo Barbosa
Sócio administrador

COVALE
CONSTRUÇÕES E SERVIÇOS EIRELI

Deus é fiel

COVALE CONST. E SERVIÇOS EIRELI
CNPJ: 11.170.603/0001-58
PAG 06 / 294

À PREFEITURA MUNICIPAL DE LIVRAMENTO - PB
COMISSÃO PERMANENTE DE LICITAÇÃO
TOMADA DE PREÇOS N° 10/2022

DECLARAÇÃO DE SUPERVENIÊNCIA DE FATO IMPEDITIVA (ITEM 8.9.A)

A empresa COVALE CONSTRUÇÕES E SERVIÇOS EIRELI, inscrita no CNPJ sob o nº. 11.170.603/0001-58, sediada à Rua Sargento Sarmento, 22 A, Estreito, na cidade de SOUSA-PB, representada neste ato pelo sócio Sr Francisco Tiago Figueiredo Barbosa, portador da carteira de identidade n° 2.547.232 e do CPF n° 035.508.784-78, Declaramos para fins de prova junto a CPL da Prefeitura de Livramento-PB, sob as penas da Lei, que: não haver até a presente data existir a superveniência de **Fato Impeditiva** para sua habilitação/participação na presente licitação não se encontrando em concordata ou estado falimentar estando ciente da obrigatoriedade de informar ocorrências posteriores, ressalta ainda não está sofrendo penalidade de declaração de inidoneidade no âmbito da administração Federal, Estadual e Municipal, ou no Distrito Federal arcando civil e criminalmente pela presente afirmação, a presente declaração expressa a verdade e dou fé.

DECLARAÇÃO DE QUEM ASSINARÁ O CONTRATO (ITEM 8.10.A)

A empresa COVALE CONSTRUÇÕES E SERVIÇOS EIRELI, inscrita no CNPJ sob o nº. 11.170.603/0001-58, sediada à Rua Sargento Sarmento, 22 A, Estreito, na cidade de SOUSA-PB, representada neste ato pelo sócio Sr Francisco Tiago Figueiredo Barbosa, portador da carteira de identidade n° 2.547.232 e do CPF n° 035.508.784-78, Declaramos para fins de prova junto a CPL da Prefeitura de Livramento-PB, sob as penas da Lei, que: o Sr Francisco Tiago Figueiredo Barbosa, sócio administrador, CPF n° 035.508.784-78 e portador da carteira de identidade n° 2.547.232, com endereço na Rua Sargento Sarmento, 22 A, Estreito, na cidade de SOUSA- PB, telefone: (83) 99912-7980, assinará o contrato, a presente declaração expressa a verdade e dou fé.

DECLARAÇÃO DE COMPROMETIMENTO DOS 10% (ITEM 8.10.D)

A empresa COVALE CONSTRUÇÕES E SERVIÇOS EIRELI, inscrita no CNPJ sob o nº. 11.170.603/0001-58, sediada à Rua Sargento Sarmento, 22 A, Estreito, na cidade de SOUSA-PB, representada neste ato pelo sócio Sr Francisco Tiago Figueiredo Barbosa, portador da carteira de identidade n° 2.547.232 e do CPF n° 035.508.784-78, Declaramos para fins de prova junto a CPL da Prefeitura de Livramento-PB, sob as penas da Lei, que: se compromete a empregar residentes do município onde a obra será executada em pelo menos 10% (Dez por cento

Sousa - PB, 07 de dezembro de 2022.

COVALE CONSTRUÇÕES E SERVIÇOS EIRELI
Francisco Tiago Figueiredo Barbosa
Sócio administrador

COVALE
CONSTRUÇÕES E SERVIÇOS EIRELI

Deus é fiel

COVALE CONSTRUÇÕES E SERVIÇOS EIRELI
CNPJ: 11.170.603/0001-58
PAG 07 / 294

À PREFEITURA MUNICIPAL DE LIVRAMENTO - PB
COMISSÃO PERMANENTE DE LICITAÇÃO
TOMADA DE PREÇOS N° 10/2022

DECLARAÇÃO COM A INDICAÇÃO DO BANCO (ITEM 8.10.B)

DADOS DO REPRESENTANTE LEGAL DA LICITANTE

A empresa **COVALE CONSTRUÇÕES E SERVIÇOS EIRELI**, apresenta, a seguir, os dados de seu representante legal para fins eventuais de assinatura de contrato.

DADOS DO REPRESENTANTE LEGAL

NOME(S): FRANCISCO TIAGO FIGUEIREDO BARBOSA
CARGO(S): SÓCIO - DIRETOR
NACIONALIDADE(S): BRASILEIRO ESTADO CIVIL: DIVORCIADO
PROFISSÃO: EMPRESÁRIO / CPF: 035.508.784-78 / RG: 2.547.232 SSP/PB
TELEFONE: (83) 999127980

DADOS DA EMPRESA PARA EFEITO DE EVENTUAL CONTRATAÇÃO

RAZÃO SOCIAL: COVALE CONSTRUÇÕES E SERVIÇOS EIRELI
CNPJ N °: 11.170.603/0001-58 FONE/CEL: (83) 991434677
ENDEREÇO COMERCIAL: RUA SARGENTO SARMENTO, 22 a, Estreito
CIDADE: SOUSA ESTADO: PARAÍBA
MOVIMENTAÇÃO BANCARIA
COVALE CONSTRUÇÕES E SERVIÇOS EIRELI
CONTA CORRENTE: 13.001683-6 BANCO SANTANDER AGÊNCIA: 4187

Declaramos que os dados são de nossa inteira responsabilidade, e que na forma da lei, somos responsáveis por qualquer prejuízo decorrente de falsidade das informações.

Sousa - PB, 07 de dezembro de 2022.

COVALE CONSTRUÇÕES E SERVIÇOS EIRELI
Francisco Tiago Figueiredo Barbosa
Sócio administrador

COVALE
CONSTRUÇÕES E SERVIÇOS EIRELI

Deus é fiel

COVALE CONSTR. E SERVIÇOS EIRELI
CNPJ: 11.170.603/0001-58
FAC 08 / 294

À PREFEITURA MUNICIPAL DE LIVRAMENTO - PB
COMISSÃO PERMANENTE DE LICITAÇÃO
TOMADA DE PREÇOS N° 10/2022

DECLARAÇÃO DE NORMAS E QUALIDADE DA EXECUÇÃO DA OBRA

A empresa COVALE CONSTRUÇÕES E SERVIÇOS EIRELI, inscrita no CNPJ sob o nº. 11.170.603/0001-58, sediada à Rua Sargento Sarmento, 22 A, Estreito, na cidade de SOUSA-PB, representada neste ato pelo sócio Sr Francisco Tiago Figueiredo Barbosa, portador da carteira de identidade n° 2.547.232 e do CPF n° 035.508.784-78, Declaramos para fins de prova junto a CPL da Prefeitura de Livramento-PB, sob as penas da Lei, que: que executará as obras de acordo com o projeto de engenharia, as especificações técnicas e as normas da ABNT e demais normas emanadas pela Prefeitura Municipal de LIVRAMENTO/PB, **que serão tomadas todas as medidas necessárias para assegurar o controle adequado da qualidade da obra e de modo a prevenir impactos sobre o meio ambiente**, a presente declaração expressa a verdade e dou fé.

DECLARAÇÃO DE AUSÊNCIA DE SERVIDOR (ITEM 8.10.F)

A empresa COVALE CONSTRUÇÕES E SERVIÇOS EIRELI, inscrita no CNPJ sob o nº. 11.170.603/0001-58, sediada à Rua Sargento Sarmento, 22 A, Estreito, na cidade de SOUSA-PB, representada neste ato pelo sócio Sr Francisco Tiago Figueiredo Barbosa, portador da carteira de identidade n° 2.547.232 e do CPF n° 035.508.784-78, Declaramos para fins de prova junto a CPL da Prefeitura de Livramento-PB, sob as penas da Lei, que: que não possui em seu quadro societário servidor público da ativa ou empregado de empresa pública ou sociedade de economia mista, a presente declaração expressa a verdade e dou fé.

DECLARAÇÃO DE AUSÊNCIA DE SERVIDOR (ITEM 8.10.D)

A empresa COVALE CONSTRUÇÕES E SERVIÇOS EIRELI, inscrita no CNPJ sob o nº. 11.170.603/0001-58, sediada à Rua Sargento Sarmento, 22 A, Estreito, na cidade de SOUSA-PB, representada neste ato pelo sócio Sr Francisco Tiago Figueiredo Barbosa, portador da carteira de identidade n° 2.547.232 e do CPF n° 035.508.784-78, Declaramos para fins de prova junto a CPL da Prefeitura de Livramento-PB, sob as penas da Lei, que: se compromete a empregar residentes do município onde a obra será executada com pelo menos 10% (Dez por cento) da mão-de-obra total necessária em obediência ao inciso IV do art. 12 da Lei 8.666/93.

Sousa - PB, 07 de dezembro de 2022.

COVALE CONSTRUÇÕES E SERVIÇOS EIRELI
Francisco Tiago Figueiredo Barbosa
Sócio administrador

COVALE
CONSTRUÇÕES E SERVIÇOS EIRELI

Deus é fiel

COVALE CONST. E SERVIÇOS EIRELI
CNPJ: 11.170.603/0001-58
FAC 09 / 294

À PREFEITURA MUNICIPAL DE LIVRAMENTO - PB
COMISSÃO PERMANENTE DE LICITAÇÃO
TOMADA DE PREÇOS N° 10/2022

DECLARAÇÃO DE IDONEIDADE (ITEM 8.10.G)

A empresa COVALE CONSTRUÇÕES E SERVIÇOS EIRELI, inscrita no CNPJ sob o nº. 11.170.603/0001-58, sediada à Rua Sargento Sarmento, 22 A, Estreito, na cidade de SOUSA-PB, representada neste ato pelo sócio Sr Francisco Tiago Figueiredo Barbosa, portador da carteira de identidade n° 2.547.232 e do CPF n° 035.508.784-78, Declaramos para fins de prova junto a CPL da Prefeitura de Livramento-PB, sob as penas da Lei, que: para fins do Tomada de Preços nº 10/2022 que não foi declarada INIDÔNEA para licitar ou contratar com a Administração Pública, nos termos do inciso IV, do artigo 87 da Lei 8.666/93 e suas alterações, e que comunicaremos qualquer fato ou evento superveniente a entrega dos documentos de habilitação, que venham alterar a atual situação quanto à capacidade jurídica, técnica, regularidade fiscal e idoneidade econômico-financeira, a presente declaração expressa a verdade e dou fé.

DECLARAÇÃO DE PROPOSTA (ITEM 8.10.H)

A empresa COVALE CONSTRUÇÕES E SERVIÇOS EIRELI, inscrita no CNPJ sob o nº. 11.170.603/0001-58, sediada à Rua Sargento Sarmento, 22 A, Estreito, na cidade de SOUSA-PB, representada neste ato pelo sócio Sr Francisco Tiago Figueiredo Barbosa, portador da carteira de identidade n° 2.547.232 e do CPF n° 035.508.784-78, Declaramos para fins de prova junto a CPL da Prefeitura de Livramento-PB, sob as penas da Lei, que: a sua proposta foi elaborada independente nos termos do art. 299 do código penal brasileiro, a presente declaração expressa a verdade e dou fé.

DECLARAÇÃO DE NÃO TER RELAÇÃO FAMILIAR OU PARENTESCO (ITEM 8.10.I)

A empresa COVALE CONSTRUÇÕES E SERVIÇOS EIRELI, inscrita no CNPJ sob o nº. 11.170.603/0001-58, sediada à Rua Sargento Sarmento, 22 A, Estreito, na cidade de SOUSA-PB, representada neste ato pelo sócio Sr Francisco Tiago Figueiredo Barbosa, portador da carteira de identidade n° 2.547.232 e do CPF n° 035.508.784-78, Declaramos para fins de prova junto a CPL da Prefeitura de Livramento-PB, sob as penas da Lei, que: não tem relação familiar ou parentesco (Servidor ou Dirigente do Órgão, entidade contratante ou responsável pela licitação) que importe prática vedada no inciso III, do art. 9° da 8.666/93, a presente declaração expressa a verdade e dou fé.

Sousa - PB, 07 de dezembro de 2022.

COVALE CONSTRUÇÕES E SERVIÇOS EIRELI
Francisco Tiago Figueiredo Barbosa
Sócio administrador

COVALE
CONSTRUÇÕES E SERVIÇOS EIRELI

Deus é fiel

( ) CONST. E SERVIÇOS EIRELI
( ) CNPJ: 11.170.603/0001-58
FLS 10 / 29

À PREFEITURA MUNICIPAL DE LIVRAMENTO - PB
COMISSÃO PERMANENTE DE LICITAÇÃO
TOMADA DE PREÇOS N° 10/2022

DECLARAÇÃO QUE MANTERÁ NA OBRA E/OU SERVIÇOS (ITEM 8.4.A)

A empresa COVALE CONSTRUÇÕES E SERVIÇOS EIRELI, inscrita no CNPJ sob o nº. 11.170.603/0001-58, sediada à Rua Sargento Sarmento, 22 A, Estreito, na cidade de SOUSA-PB, representada neste ato pelo sócio Sr Francisco Tiago Figueiredo Barbosa, portador da carteira de identidade n° 2.547.232 e do CPF n° 035.508.784-78, Declaramos para fins de prova junto a CPL da Prefeitura de Livramento-PB, sob as penas da Lei, que: manterá na obra e/ou serviços em tempo integral, os profissionais indicados ANDRÉ PEREIRA DIAS, Engenheiro Civil CREA n° 161943804-6 e FRANCISCO PEREIRA DE SOUSA, Engenheiro Civil CREA n° 210491902-9, admitindo-se a substituição por profissionais de experiência equivalente ou superior, a presente declaração expressa a verdade e dou fé.

Sousa - PB, 28 de Julho de 2021.

FRANCISCO PEREIRA DE SOUSA
CREA 210491902-9
ENG° CIVIL
COVALE CONST E SERV EIREL
CNPJ: 11.170.603/0001-58

FRANCISCO PEREIRA DE SOUSA
Engenheiro Civil CREA n° 210491902-9

COVALE CONSTRUÇÕES E SERVIÇOS EIRELI
Francisco Tiago Figueiredo Barbosa
Sócio administrador

COVALE
CONSTRUÇÕES E SERVIÇOS EIRELI

Deus é fiel

(... E SERVIÇOS EIRELI
(...J. 11.170.603/0001-58
FAC ... / 294

À PREFEITURA MUNICIPAL DE LIVRAMENTO - PB
COMISSÃO PERMANENTE DE LICITAÇÃO
TOMADA DE PREÇOS N° 10/2022

DECLARAÇÃO DE APRESENTAÇÃO DE FOTOS (ITEM 8.10.C)

A empresa COVALE CONSTRUÇÕES E SERVIÇOS EIRELI, inscrita no CNPJ sob o nº. 11.170.603/0001-58, sediada à Rua Sargento Sarmento, 22 A, Estreito, na cidade de SOUSA-PB, representada neste ato pelo sócio Sr Francisco Tiago Figueiredo Barbosa, portador da carteira de identidade n° 2.547.232 e do CPF n° 035.508.784-78, Declaramos para fins de prova junto a CPL da Prefeitura de Livramento-PB, sob as penas da Lei, que: estar apresentando as respectivas fotos para possível "diligência in loco" da comissão (CPL), caso seja necessário, a presente declaração expressa a verdade e dou fé.

DECLARAÇÃO DE VISITA AO MUNICÍPIO (8.7.A)

A empresa COVALE CONSTRUÇÕES E SERVIÇOS EIRELI, inscrita no CNPJ sob o nº. 11.170.603/0001-58, sediada à Rua Sargento Sarmento, 22 A, Estreito, na cidade de SOUSA-PB, conforme exigência na lei 8.66693, art. 32, § 2°, "Declara sob as penalidades da lei, de que visitamos o local de execução da obra ou serviços e tomamos pleno conhecimento das condições e peculiaridades inerentes á natureza dos trabalhos relativamente ao objeto da Tomada de Preços n° 10/2022, assumindo total responsabilidade por esse fato e informando que não o utilizaremos para quaisquer questionamentos futuros que ensejem avenças técnicas ou financeiras com a Prefeitura Municipal de Livramento – PB".

Sousa - PB, 07 de dezembro de 2022.

Luiz Luecielio de A. Ferreira
Eng° Civil
CREA 162022853-0
... E SERVIÇOS EIRELI

LUIZ LUECIELIO DE ARAUJO FERREIRA
Engenheiro Civil – CREA 162022853-0

COVALE CONSTRUÇÕES E SERVIÇOS EIRELI
Francisco Tiago Figueiredo Barbosa
Sócio administrador

COVALE
CONSTRUÇÕES E SERVIÇOS EIRELI

Deus é fiel

COVALE CONSTRUÇÕES E SERVIÇOS EIRELI
CNPJ: 11.170.603/0001-58
FOLHA 12 /296

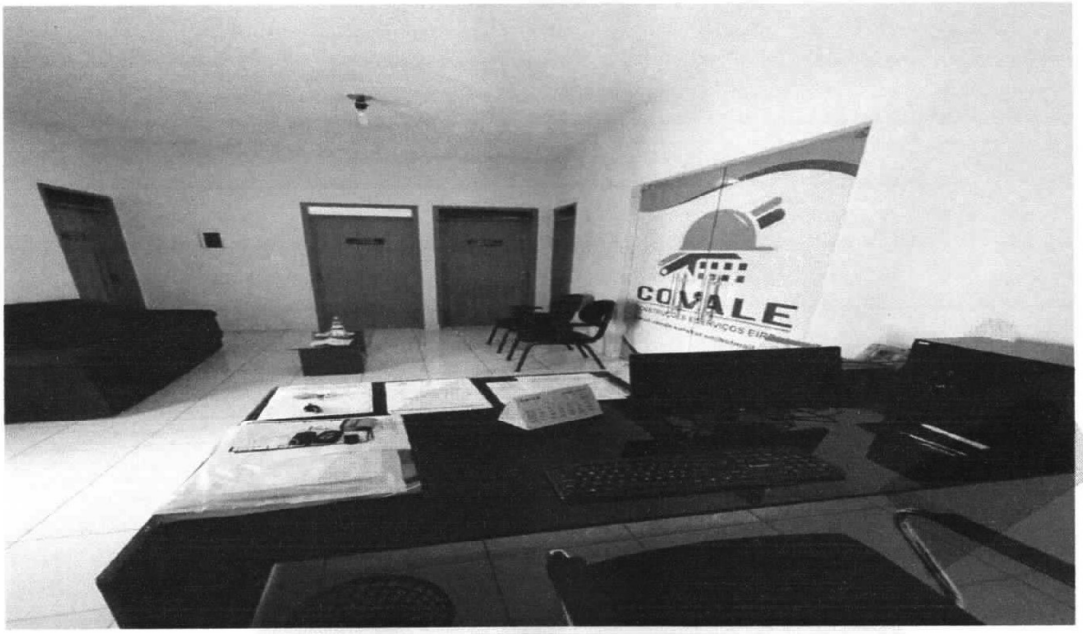



Sousa - PB, 07 de dezembro de 2022.

COVALE CONSTRUÇÕES E SERVIÇOS EIRELI
Francisco Tiago Figueiredo Barbosa
Sócio administrador

COVALE
CONSTRUÇÕES E SERVIÇOS EIRELI

Deus é fiel

CNPJ: 11.170.603/0001-58
Fls: 13 / 294

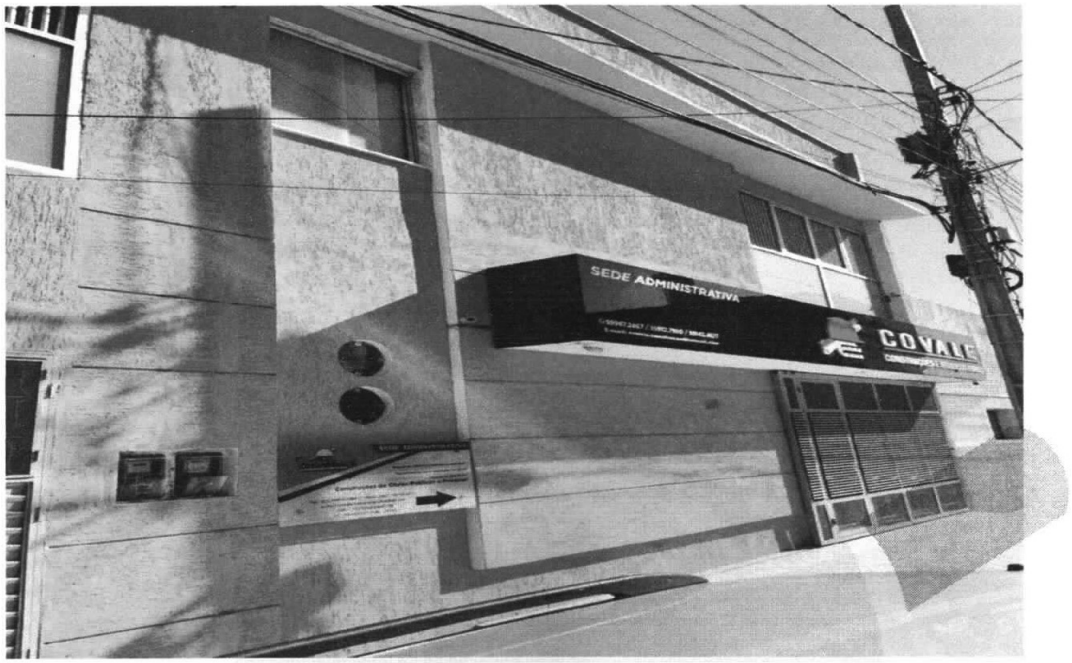

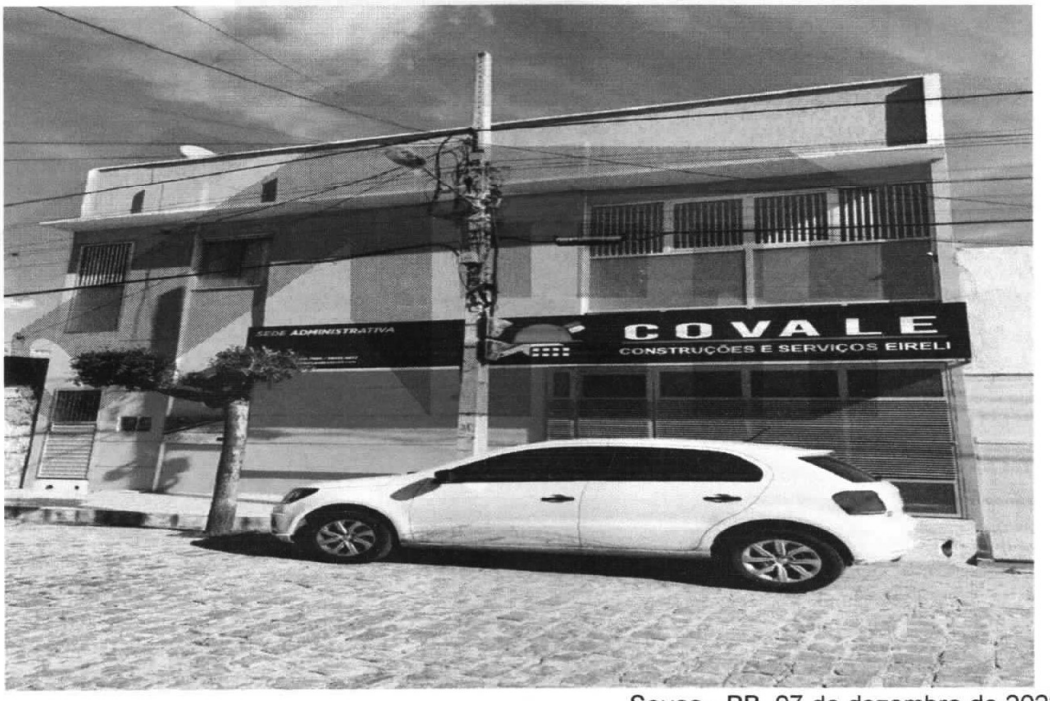

Sousa - PB, 07 de dezembro de 2022.

COVALE CONSTRUÇÕES E SERVIÇOS EIRELI
Francisco Tiago Figueiredo Barbosa
Sócio administrador

R. Sargento Sarmento, 22 - A, Estreito, CEP: 58802-720 - Sousa-PB
Tel.: (83) 9912.7980 / e-mail: covale-construcao@hotmail.com
CNPJ - 11.170.603/0001-58
I.M. - 10501

CONTRATO DE CONSTITUIÇÃO DA SOCIEDADE "COVALE CONSTRUÇÕES LTDA"

COVALE CONST. E SERVIÇOS EIRELI
CNPJ: 11.[illegible]70.563/0001-88
PAG 1 / 294

FRANCISCO TIAGO FIGUEIREDO BARBOSA, brasileiro, natural de Sousa/PB, nascido em 02.09.1982, solteiro, empresário, portador do **CPF (MF)** sob o nº. **035.508.784-78** e da Cédula de Identidade **RG 2.547.232 SSP/PB**, residente e domiciliado na Rua Floriano Peixoto Nº 139, Areia, nesta cidade de Sousa, Estado da Paraíba, **CEP 58.801-450** e **DANILO MARQUES FORMIGA**, brasileiro, natural de Sousa/PB, nascido em 19.06.1980, solteiro, empresário, portador do **CPF (MF)** sob o nº. 039.002.194-60 e Cédula de Identidade **RG 2.247.689 SSP/PB**, residente e domiciliado na Rua Sinfrônio Nazaré, Nº. 115, São José, nesta cidade de Sousa, Estado da Paraíba, CEP 58.800.690, resolvem Constituir o Contrato de Constituição da Sociedade **"COVALE CONSTRUÇÕES LTDA"**, que será registrada na **JUCEP** – Junta Comercial do Estado da Paraíba, mediante as seguintes cláusulas:

CLÁUSULA PRIMEIRA: A sociedade terá sede e domicílio na Rua João Nóbrega Gadelha, Nº. 02, M. L. S. Meira, nesta cidade de Sousa, Estado da Paraíba, CEP 58.802-730.

CLÁUSULA SEGUNDA: A atividade principal da sociedade será **Comercio Varejista de Cal, Areia, Pedra Britada, Tijolos e Telhas CNAE 4744-0/04** e as atividades secundárias serão, **Construção de Edifícios CNAE 4120-4/00, Obras de Urbanização – Ruas, Praças e Calçadas CNAE 4213-8/00, Construção de Rodovias e Ferrovias CNAE 4211-1/01, Construção de Instalações Esportivas e Recreativas CNAE 4299-5/01, Construção de Redes de Abastecimento de Água, Coleta de Esgoto e Construções Correlatas, Exceto Obras de Irrigação CNAE 4222-7/01, Aluguel de Máquinas e Equipamentos para Construção sem Operador CNAE 7732-2/01, Locação de Mão-de-obra Temporária CNAE 7820-5/00, Montagem de Estruturas Metálicas CNAE 4292-8/01, Atividades de Limpeza não Especificados Anteriormente CNAE 8129-0/00, Serviços de Operação e Fornecimento de Equipamentos para Transporte e Elevação de Cargas e Pessoas para Uso em Obras CNAE 4399-1/04.**

CLÁUSULA TERCEIRA: A empresa contratará um engenheiro devidamente habilitado no CREA para exercer as atividades da empresa.

CLÁUSULA TERCEIRA: O Capital Social é de **R$ 90.000,00 (Noventa mil reais)**, dividido em **90.000 (Noventa mil)** quotas de valor nominal de R$ 1,00 (Um real), cada uma, integralizadas em moeda corrente do país, assim subscritas:

SÓCIOS	VALOR R$	QUOTAS	%
FRANCISCO TIAGO FIGUEIREDO BARBOSA	45.000,00	45.000	50,00%
DANILO MARQUES FORMIGA	45.000,00	45.000	50,00%
TOTAL :	90.000,00	90.000	100,00%

CARTÓRIO AZEVEDO BASTOS
Autenticação Digital
Cód. Autenticação: 00932208171250100096-1; Data: 22/08/2017 13:00:
Selo Digital de Fiscalização Tipo Normal C; AFP89009-FS8O;
Valor Total do Ato: R$ 4,12
Confira os dados do ato em: https://selodigital.tjpb.jus.br

CONTRATO DE CONSTITUIÇÃO DA SOCIEDADE "COVALE CONSTRUÇÕES LTDA"

CLÁUSULA QUARTA: A sociedade iniciará suas atividades a partir da aprovação do presente instrumento pela **JUCEP/PB** e seu prazo de duração é indeterminado.

CLÁUSULA QUINTA: As quotas são indivisíveis e não poderão ser cedidas ou transferidas a terceiros sem o expresso consentimento do outro sócio, a quem fica assegurado, em igualdade de condições e preço, o direito de preferência para sua aquisição.

CLÁUSULA SEXTA: A responsabilidade de cada sócio é restrita ao valor de suas quotas, mas todos respondem solidariamente pela integralização do capital social.

CLÁUSULA SETIMA: A administração da sociedade cabe a **FRANCISCO TIAGO FIGUEIREDO BARBOSA** e a **DANILO MARQUES FORMIGA**, com os poderes e atribuições de administrar e operar movimentação econômica, financeira e fiscal, autorizado o uso do nome empresarial, vedado, no entanto, em atividades estranhas ao interesse social ou assumir obrigações seja em favor de qualquer dos quotistas ou de terceiros, bem como onerar ou alienar bens imóveis da sociedade, sem autorização do outro sócio.

CLÁUSULA OITAVA: Ao término de cada exercício social, em 31 de dezembro, o administrador prestará contas justificadas de sua administração, procedendo à elaboração do inventário, do balanço patrimonial e do balanço de resultado econômico; cabendo aos sócios, na proporção de suas quotas, os lucros ou perdas apurados.

CLÁUSULA NONA: Nos quatro meses seguintes ao término do exercício social, os sócios deliberarão sobre as contas e designarão administrador(es) quando for o caso.

CLÁUSULA DÉCIMA: A sociedade pode a qualquer tempo, abrir ou fechar filial ou outra dependência, mediante alteração contratual assinada por todos os sócios.

CLÁUSULA DÉCIMA PRIMEIRA: O sócio-administrador pode, de comum acordo, fixar uma retirada mensal, a título de "pro labore", observadas as disposições regulamentares pertinentes.

CARTÓRIO AZEVÊDO BASTOS 1º OFÍCIO DE REGISTRO CIVIL DAS PESSOAS NATURAIS E TABELIONATO DE NOTAS
Autenticação Digital
Cód. Autenticação: 309922081712501000096-2; Data: 22/08/2017 13:00:
Selo Digital de Fiscalização Tipo Normal C: AFP69008-JBW4;
Valor Total do Ato: R$ 4,12
Confira os dados do ato em: https://selodigital.tjpb.jus.br

CONTRATO DE CONSTITUIÇÃO DA SOCIEDADE "COVALE CONSTRUÇÕES LTDA"

CLÁUSULA DÉCIMA SEGUNDA: Falecendo ou interditado qualquer sócio, a sociedade continuará suas atividades com os herdeiros, sucessores e o incapaz. Não sendo possível ou inexistindo interesse destes ou do sócio remanescente, o valor de seus haveres será apurado e liquidado com base na situação patrimonial da sociedade, à data da resolução, verificada em balanço especialmente levantado.

CLÁUSULA DÉCIMA TERCEIRA: O mesmo procedimento será adotado em outros casos em que a sociedade se resolva em relação à seu sócio.

PARÁGRAFO ÚNICO – Os sócios declaram, sob as penas da lei, de que não estão impedidos de exercerem a administração da sociedade, por lei especial, ou em virtude de condenação criminal, ou por se encontrarem sob os efeitos dela, a pena que vede, ainda que temporariamente, o acesso a cargos públicos; ou por crime falimentar, de prevaricação, peita ou suborno, concussão, peculato, ou contra a economia popular, contra o sistema financeiro nacional, contra normas de defesa da concorrência, contra as relações de consumo, fé pública, ou a propriedade.

CLÁUSULA DÉCIMA QUARTA: Fica eleito o Foro da Comarca de Sousa/PB para o exercício e o cumprimento dos direitos e obrigações resultantes deste contrato.

E por estarem assim justos e contratados assinam a presente em 03 (Três) vias.

Sousa(PB), 16 de Setembro de 2009

FRANCISCO TIAGO FIGUEIREDO BARBOSA

DANILO MARQUES FORMIGA

JUNTA COMERCIAL DO ESTADO DA PARAÍBA
CERTIFICO O REGISTRO EM 21/09/2009 SOB Nº 25200508327
Protocolo: 09/031368-2, DE 21/09/2009
COVALE CONSTRUÇÕES LTDA
NEUCYR CHAVES ROLIM
SECRETÁRIA GERAL

CARTÓRIO AZEVÊDO BASTOS 1º OFÍCIO DE REGISTRO CIVIL DAS PESSOAS NATURAIS E TABELIONATO DE NOTAS - Código CNJ de Serventia
Autenticação Digital
Cód. Autenticação: 30992208171250100096-3; Data: 22/08/2017 13:00:0
Selo Digital de Fiscalização Tipo Normal C. AFP69007-R4V6;
Valor Total do Ato: R$ 4,12
Confira os dados do ato em: https://selodigital.tjpb.jus.br

PRIMEIRA ALTERAÇÃO CONTRATUAL DA SOCIEDADE LIMITADA DENOMINADA COVALE CONSTRUÇÕES LTDA - ME

Os abaixo assinados,

FRANCISCO TIAGO FIGUEIREDO BARBOSA, brasileiro, natural de Sousa - PB, divorciado, nascido em 02/09/1982, empresário, portador cédula de identidade de nº. 2.547.232, expedida pela SSP/PB, e CPF de nº. 035.508.784-78, residente e domiciliado na cidade de Sousa/PB, a Rua Sargento Sarmento, 22, A, Bairro Estreito, CEP: 58.802-720;

DANILO MARQUES FORMIGA, brasileiro, natural de Sousa - PB, Solteiro, nascido em 19/05/1980, empresário, portador cédula de identidade de nº. 2.247.889, expedida pela SSP/PB, e CPF de nº. 039.002.194-60, residente e domiciliado na cidade de Sousa/PB, na Rua Sipfrônio Nazaré, 115, Bairro São José, CEP: 58.800-240, únicos sócios da empresa **COVALE CONSTRUÇÕES LTDA – ME** registrada na JUCEP sob o NIRE 25 2 0050832-7, em 21/09/2009, e CNPJ nº 11.170.603/0001-58, com sede na Rua João Nóbrega Gadelha, nº 02, Bairro M.L.S. Meira, Sousa/PB resolvem alterar o referido contrato social, como a seguir se contrata:

CLÁUSULA 1ª

O Sócio **DANILO MARQUES FORMIGA, RETIRA-SE** da sociedade, cedendo e transferindo 45.000 (Quarenta e Cinco Mil) quotas de capital social da sociedade no valor nominal de R$ 45.000,00 (Quarenta e Cinco Mil Reais) da seguinte maneira: 7.500 (Sete Mil e Quinhentas) quotas de capital social da sociedade no valor nominal de R$ 7.500,00 (Sete e Quinhentos Reais) para o novo sócio, agora **ADMITIDO** na sociedade, o senhor **KLEBER CALADO BESERRA**, brasileiro, casado em regime de comunhão parcial de bens, empresário, portador da cédula de identidade nº 2.618.047 expedida pela SSP-PB e CPF. nº 048.161.694-23, residente e domiciliado na cidade de Sousa/PB, na Rua Estevam Marinho, SN, bairro São Gonçalo, CEP: 58.814-000, e 37.500 (Trinta e Sete Mil e Quinhentas) quotas de capital social da sociedade no valor nominal de R$ 37.500,00 (Trinta e Sete e Quinhentos Reais) para o sócio **FRANCISCO TIAGO FIGUEIREDO BARBOSA.**

CLÁUSULA 2ª

O SÓCIO **DANILO MARQUES FORMIGA**, que se retira da sociedade, declara haver recebido dos senhores **KLEBER CALADO BESERRA** e **FRANCISCO TIAGO FIGUEIREDO BARBOSA**, neste ato e em moeda corrente, a quantia de R$ 45.000,00 (Quarenta e Cinco Mil Reais), e declara, igualmente, sanados todos os seus direitos e haveres perante a sociedade, nada mais tendo a reclamar, seja a que título for, nem do cessionário; nem da sociedade, dando-lhes plena, geral e irrevogável quitação.

CARTÓRIO AZEVÊDO BASTOS 1º OFÍCIO DE REGISTRO CIVIL DAS PESSOAS NATURAIS E TABELIONATO DE NOTAS – Código CNJ 08.316-0
Autenticação Digital
Cód. Autenticação: 3D99Z20B1712501000964; Data: 22/08/2017 13:00:03
Selo Digital de Fiscalização Tipo Normal C: AFP69006-ULWS;
Valor Total do Ato: R$ 4,12
Confira os dados do ato em: https://selodigital.tjpb.jus.br

PRIMEIRA ALTERAÇÃO CONTRATUAL DA SOCIEDADE LIMITADA DENOMINADA COVALE CONSTRUÇÕES LTDA - ME

CLÁUSULA 3ª

O SÓCIO **DANILO MARQUES FORMIGA**, que se retira da sociedade, fica eximido de toda e qualquer responsabilidade por quaisquer fatos ou atos praticados pela sociedade **COVALE CONSTRUÇÕES LTDA** durante o período em que figurou como sócio da referida pessoa jurídica. Fica também eximido de toda e qualquer responsabilidade perante a sociedade da qual se retira, perante os sócios antigos ou atuais e perante terceiros por quaisquer fatos ou atos que tenha praticado no período em que integrou a sociedade.

CLÁUSULA 4ª

O sócio **KLEBER CALADO BESERRA**, aqui admitido, na condição de cessionário da parte cedente, a partir deste contrato assume todos os deveres e direitos sociais que lhe foram cedidos e transferidos pelo cedente, passando a fazer parte integrante da sociedade, com idênticos direitos e obrigações assegurados aos demais sócios, conforme disposto no contrato constitutivo da sociedade.

CLÁUSULA 5ª

O capital social, que é de R$ R$ 90.000,00 (Noventa Mil Reais) totalmente integralizado e dividido em 90.000(Noventa Mil) quotas, cada uma valendo R$1,00 (Um Real) passa a ser de R$ 250.000,00 (Duzentos e Cinquenta MIL Reais) divididos em 250.000 (Duzentos e Cinquenta mil) quotas, no valor de R$ 1,00 (Um Real), cada uma, totalmente integralizada neste ato, em moeda corrente do país, por ambos os sócios e assim distribuídas:

NOME DO SÓCIO	NUMERO QUOTAS	VALOR (R$)
FRANCISCO TIAGO FIGUEIREDO BARBOSA	242.500	242.500,00
KLEBER CALADO BESERRA	7.500	7.500,00
Total Geral	250.000	250.000,00

CLÁUSULA 6ª

A sociedade que vinha exercendo seus negócios na Rua João Nóbrega Gadelha, nº 02, Bairro M.L.S. Meira, Sousa/PB passa a fazê-lo agora no seguinte endereço: Rua Sargento Sarmento, 22 - A, Bairro - Estreito, CEP: 58.802-720, Sousa/PB.

CARTÓRIO AZEVEDO BASTOS
1º OFÍCIO DE REGISTRO CIVIL DAS PESSOAS NATURAIS E TABELIONATO DE NOTAS - Código CNJ 06.570-0
Autenticação Digital
Cód. Autenticação: 30992208171250100096-5; Data: 22/08/2017 13:00:03
Selo Digital de Fiscalização Tipo Normal C: AFP69005-1ESO, Valor Total do Ato: R$ 4,12
Bel. Válber de Miranda Carvalho
Tabelar
Confira os dados do ato em: https://selodigital.tjpb.jus.br

COVALE CONST. E SERVIÇOS EIRELI
CNPJ: 11.170.503/0001-38
PAG 19

PRIMEIRA ALTERAÇÃO CONTRATUAL DA SOCIEDADE LIMITADA DENOMINADA COVALE CONSTRUÇÕES LTDA - ME

CLÁUSULA 7ª

A administração caberá exclusivamente ao sócio **FRANCISCO TIAGO FIGUEIREDO BARBOSA**, cabendo-lhe a responsabilidade e a representação ativa e passiva da sociedade, judicial e extrajudicialmente, podendo praticar todos os atos compreendidos no objeto social, sempre no interesse da sociedade, sendo vedado, entretanto, o uso da denominação social em negócios estranhos aos fins sociais.

CLÁUSULA 8ª

Todas as demais cláusulas e condições estabelecidas no contrato social, não modificadas neste instrumento, permanecem em pleno vigor.

E, por assim terem convencionado, assinam o presente contrato em 03 (Três) vias de igual forma e teor, com a primeira via destinada ao registro e arquivamento na Junta Comercial do Estado da Paraíba.

Sousa – PB, 07 de Maio 2012.

Francisco Tiago Figueiredo Barbosa **Danilo Marques Formiga**

Kléber Calado Beserra

Testemunhas:

José Sucupira Neto
CPF: 039.129.984-00

Francimerio Miguel Sucupira
CPF: 056.858.414-77

JUNTA COMERCIAL DO ESTADO DA PARAÍBA
CERTIFICO O REGISTRO EM: 29/05/2012 SOB Nº 20120196131
Protocolo: 12/019613-1, DE 09/05/2012
Empresa: 25 2 0050932 7
COVALE CONSTRUÇÕES LTDA ME

MARIA DE FATIMA V. VENANCIO
SECRETÁRIA GERAL

CARTÓRIO AZEVÊDO BASTOS 1º OFÍCIO DE REGISTRO CIVIL DAS PESSOAS NATURAIS E TABELIONATO DE NOTAS - Código CNJ 06.878-8
Autenticação Digital
Cód. Autenticação: 30992208171250100096-6; Data: 22/08/2017 13:00:03
Selo Digital de Fiscalização Tipo Normal C: AFP69004-R97X;
Valor Total do Ato: R$ 4,12
Confira os dados do ato em: https://selodigital.tjpb.jus.br

REPÚBLICA FEDERATIVA DO BRASIL
ESTADO DA PARAÍBA
CARTÓRIO AZEVÊDO BASTOS
FUNDADO EM 1888
PRIMEIRO REGISTRO CIVIL DE NASCIMENTO E ÓBITOS E PRIVATIVO DE CASAMENTOS, INTERDIÇÕES E TUTELAS DA COMARCA DE JOÃO PESSOA

Av. Epitácio Pessoa, 1145 Bairro dos Estados 58030-00, João Pessoa PB
Tel.: (83) 3244-5404 / Fax: (83) 3244-5484
http://www.azevedobastos.not.br
E-mail: cartorio@azevedobastos.not.br

COVALE CONST. E SERVIÇOS EIRELI
CNPJ: 11.170.603/0001-58
PAG 20

DECLARAÇÃO DE SERVIÇO DE AUTENTICAÇÃO DIGITAL

O Bel. Válber Azevêdo de Miranda Cavalcanti, Oficial do Primeiro Registro Civil de Nascimentos e Óbitos e Privativo de Casamentos, Interdições e Tutelas com atribuição de autenticar e reconhecer firmas da Comarca de João Pessoa Capital do Estado da Paraíba, em virtude de Lei, etc...

DECLARA para os devidos fins de direito que, o documento em anexo identificado individualmente em cada Código de Autenticação Digital[1] ou na referida sequência, foi autenticado de acordo com as Legislações e normas vigentes[2].

DECLARO ainda que, para garantir transparência e segurança jurídica de todos os atos oriundos da atividade Notarial e Registral no Estado da Paraíba, foi instituído pela da Lei Nº 10.132, de 06 de novembro de 2013, a aplicação obrigatória de um Selo Digital de Fiscalização Extrajudicial em todos os atos de notas e registro, composto de um código único (por exemplo: Selo Digital: ABC12345-X1X2) e dessa forma, cada autenticação processada pela nossa Serventia pode ser verificada e confirmada tantas vezes quanto for necessário através do site do Tribunal de Justiça do Estado da Paraíba, endereço https://corregedoria.tjpb.jus.br/selo-digital/

A autenticação digital do documento faz prova de que, na data e hora em que ela foi realizada, a empresa COVALE CONSTRUÇÕES E SERVIÇOS EIRELI tinha posse de um documento com as mesmas características que foram reproduzidas na cópia autenticada, sendo da empresa COVALE CONSTRUÇÕES E SERVIÇOS EIRELI a responsabilidade, única e exclusiva, pela idoneidade do documento apresentado a este Cartório.

Esta DECLARAÇÃO foi emitida em **29/05/2020 08:56:01 (hora local)** através do sistema de autenticação digital do Cartório Azevêdo Bastos, de acordo com o Art. 1º, 10º e seus §§ 1º e 2º da MP 2200/2001, como também, o documento eletrônico autenticado contendo o Certificado Digital do titular do Cartório Azevêdo Bastos, poderá ser solicitado diretamente a empresa **COVALE CONSTRUÇÕES E SERVIÇOS EIRELI** ou ao Cartório pelo endereço de e-mail autentica@azevedobastos.not.br

Para informações mais detalhadas deste ato, acesse o site https://autdigital.azevedobastos.not.br e informe o *Código de Consulta desta Declaração.*

A consulta desta Declaração estará disponível em nosso site.

[1]**Código de Autenticação Digital:** 30992208171250100096-1 30992208171250100096-6
[2]**Legislações Vigentes:** Lei Federal nº 8.935/94, Lei Federal nº 10.406/2002, Medida Provisória nº 2200/2001, Lei Federal nº 13.105/2015, Lei Estadual nº 8.721/2008, Lei Estadual nº 10.132/2013 e Provimento CGJ Nº 003/2014.

O referido é verdade, dou fé.

CHAVE DIGITAL

00005b1d734fd94f057f2d69fe6bc05b9660cb472713caa8f09c711d5bec90ab1fbcf97f92693101fc87ed2e746d8dd41d5a2dcba87fa5e6ba7e801bc313d388b2
3f52202479e957b9bada847c1175d7

Presidência da República
Casa Civil
Medida Provisória Nº 2.200-2,
de 24 de agosto de 2001.

ICP Brasil

TERCEIRA ALTERAÇÃO CONTRATUAL E CONSOLIDAÇÃO DA SOCIEDADE LIMITADA DENOMINADA COVALE CONSTRUÇÕES LTDA - ME

COVALE CONST. E SERVIÇOS EIRELI
CNPJ: 11.170.603/0001-58
PAG 01

Os abaixo assinados,

FRANCISCO TIAGO FIGUEIREDO BARBOSA, brasileiro, natural de Sousa - PB, divorciado, nascido em 02/09/1982, empresário, portador cédula de identidade de nº. 2.547.232, expedida pela SSP/PB, e CPF de nº. 035.508.784-78, residente e domiciliado na cidade de Sousa/PB, a Rua Sargento Sarmento, 22, A, Bairro Estreito, CEP: 58.802-720;

KLEBER CALADO BESERRA, brasileiro, casado em regime de comunhão parcial de bens, empresário, portador da cédula de identidade nº 2.618.047 expedida pela SSP-PB e CPF. nº 048.161.694-23, residente e domiciliado na cidade de Sousa/PB, na Rua Estevam Marinho, SN, bairro São Gonçalo, CEP: 58.814-000, únicos sócios da empresa **COVALE CONSTRUÇÕES LTDA - ME** registrada na JUCEP sob o NIRE 25 2 0050832-7, em 21/09/2009, e CNPJ nº 11.170.603/0001-58, com sede na Rua João Nóbrega Gadelha, nº 02, Bairro M.L.S. Meira, Sousa/PB resolvem alterar o referido contrato social, como a seguir se contrata:

CLÁUSULA 1ª - DO OBJETO SOCIAL

O objeto social da sociedade passará a ser o seguinte:

Comércio Varejista de Cal, Areia, Pedra Britada, Tijolos e Telhas	(Cnae 47.44-0-04)
Construção de edifícios	(Cnae 41.20-4-00)
Obras de urbanização - ruas, praças e calçadas	(Cnae 42.13-8-00)
Construção de rodovias e ferrovias	(Cnae 42.11-1-01)
Construção de instalações esportivas e recreativas	(Cnae 42.99-5-01)
Construção de redes de abastecimento de água, coleta de esgoto e construções correlatas, exceto obras de irrigação	(Cnae 42.22-7-01)
Aluguel de máquinas e equipamentos para construção sem operador, exceto andaimes	(Cnae 77.32-2-01)
Locação de mão-de-obra temporária	(Cnae 78.20-5-00)
Montagem de estruturas metálicas	(Cnae 42.92-8-01)
Atividades de limpeza não especificadas anteriormente	(Cnae 81.29-0-00)
Serviços de operação e fornecimento de equipamentos para transporte e elevação de cargas e pessoas para uso em obras	(Cnae 43.99-1-04)
Aluguel de palcos, coberturas e outras estruturas de uso temporário, exceto andaimes	(Cnae 77.39-0-03)

1

JUNTA COMERCIAL DO ESTADO DA PARAÍBA - SEDE

JUCEP

CERTIFICO O REGISTRO EM 02/10/2015 16:10 SOB Nº 20150425562.
PROTOCOLO: 150425562 DE 01/10/2015. NIRE: 25200508327.
COVALE CONSTRUÇÕES LTDA - ME

Maria de Fátima Ventura Venâncio
SECRETÁRIA GERAL
JOÃO PESSOA, 02/10/2015

A validade deste documento, se impresso, fica sujeita à comprovação de sua autenticidade no site www.redesim.pb.gov.br informando o seguinte código de verificação: PB150425562

CONTINUAÇÃO DA TERCEIRA ALTERAÇÃO CONTRATUAL E CONSOLIDAÇÃO DA SOCIEDADE LIMITADA DENOMINADA COVALE CONSTRUÇÕES LTDA - ME

Aluguel de outras máquinas e equipamentos comerciais e industriais não especificados anteriormente, sem operador (Cnae 77.39-0-99)

Transporte rodoviário coletivo de passageiros, sob regime de fretamento, municipal (Cnae 49.29-9-01)

Serviço de transporte de passageiros - locação de automóveis com motorista (Cnae 49.23-0-02)

Perfuração e construção de poços de água (Cnae 43.99-1-05)

Atividades de apoio à agricultura não especificadas anteriormente (Cnae 01.61-0-99)

Obras de terraplenagem (Cnae 43.13-4-00)

Obras de fundações (Cnae 43.91-6-00)

CLÁUSULA 2ª

Fica consolidado neste instrumento de Alteração Contratual e Consolidação ás, cláusulas que passarão a reger a presente sociedade.

Todas as demais cláusulas e condições estabelecidas no contrato social, não modificadas neste instrumento, permanecem em pleno vigor.

E, por assim terem convencionado, assinam o presente contrato em 01 (Uma) via de igual forma e teor, com a primeira via destinada ao registro e arquivamento na Junta Comercial do Estado da Paraíba.

Sousa - PB, 19 de Setembro de 2015.

3º OFÍCIO SOUSA-PE

Francisco Tiago Figueiredo Barbosa

3º OFÍCIO SOUSA-PE

Kleber Calado Beserra

JOSÉ NEVES MOREIRA
Reconheço, por semelhança, a(s) firma(s) de:
FRANCISCO TIAGO FIGUEIREDO BARBOSA
Em test.da verdade. Sousa-PB 29/09/2015 08:57:19
Maria Thais Lopes Pedrosa Cesarino - Escrevente
[2015-012339]EMOL:R$ 7,75 FAREN:R$ 0,23 FERC:R$ 0,23 ISS:R$ 0,23
SELO DIGITAL: ACE24098-0857
Confira a autenticidade em https://selodigital.tjpb.jus.br

JOSÉ NEVES MOREIRA
Reconheço, por semelhança, a(s) firma(s) de:
KLEBER CALADO BESERRA
Em test.da verdade. Sousa-PB 29/09/2015 08:58:09
Maria Thais Lopes Pedrosa Cesarino - Escrevente
[2015-012340]EMOL:R$ 7,75 FAREN:R$ 0,23 FERC:R$ 0,23 ISS:R$ 0,23
SELO DIGITAL: ACE24099-V049
Confira a autenticidade em https://selodigital.tjpb.jus.br

JUCEP

JUNTA COMERCIAL DO ESTADO DA PARAÍBA - SEDE

CERTIFICO O REGISTRO EM 02/10/2015 16:10 SOB Nº 20150425562.
PROTOCOLO: 150425562 DE 01/10/2015. NIRE: 25200500327.
COVALE CONSTRUÇÕES LTDA - ME

Maria de Fátima Ventura Venâncio
SECRETÁRIA GERAL
JOÃO PESSOA, 02/10/2015

A validade deste documento, se impresso, fica sujeita à comprovação de sua autenticidade no site www.redesim.pb.gov.br informando o seguinte código de verificação: PB150425562

INSTRUMENTO DE RERRATIFICAÇÃO DA SEGUNDA ALTERAÇÃO CONTRATUAL E CONSOLIDAÇÃO DA SOCIEDADE LIMITADA DENOMINADA COVALE CONSTRUÇÕES LTDA - ME

Pelo presente instrumento particular de Retificação e Ratificação, os sócios abaixo assinados os abaixo assinados,

FRANCISCO TIAGO FIGUEIRÊDO BARBOSA, brasileiro, natural de Sousa - PB, divorciado, nascido em 02/09/1982, empresário, portador cédula de identidade de nº. 2.547.232, expedida pela SSP/PB, e CPF de nº. 035.508.704-78, residente e domiciliado na cidade de Sousa/PB, a Rua Sargento Sarmento, 22, Bairro Estreito, CEP: 58.802-720;

KLEBER CALADO BESERRA, brasileiro, casado em regime de comunhão parcial de bens, empresário, portador da cédula de identidade nº 2.618.047 expedida pela SSP-PB e CPF. nº 048.161.694-23, residente e domiciliado na cidade de Sousa/PB, na Rua Estevam Marinho, SN, bairro São Gonçalo, CEP: 58.814-000, únicos sócios da empresa **COVALE CONSTRUÇÕES LTDA – ME** registrada na JUCEP sob o NIRE 25 2 0050832-7, em 21/09/2009, e CNPJ nº 11.170.603/0001-58, com sede na Rua Sargento Sarmento, nº 22-A, Bairro Estreito, Sousa/PB resolvem rerratificar a sua 2ª Alteração Contratual, mediante as seg. cláusulas:

CLÁUSULA 1ª

A sociedade rerratifica neste ato, o preâmbulo de sua 2ª Alteração Contratual arquivada nesta Junta Comercial em 02/10/2015 sob chancela 20150425562, na qual constou o em seu titulo "TERCEIRA ALTERAÇÃO CONTRATUAL" quando trata-se da "SEGUNDA ALTERAÇÃO CONTRATUAL" e endereço empresarial na Rua João Nóbrega Gadelha, nº 02, Bairro M.L.S. Meira, Sousa/PB, quando o endereço correto é Rua Sargento Sarmento, nº 22-A, Bairro Estreito, Sousa/PB.

CLÁUSULA 2ª

As demais cláusulas e condições da 2ª Alteração Contratual não rerratificadas por este instrumento, continuam em pleno vigor.

JUNTA COMERCIAL DO ESTADO DA PARAÍBA - SEDE

CERTIFICO O REGISTRO EM 26/10/2015 11:11 SOB Nº 20150436840.
PROTOCOLO: 150436840 DE 05/10/2015. CÓDIGO DE VERIFICAÇÃO:
PB150436840. NIRE: 25200508327.
COVALE CONSTRUÇÕES LTDA - ME

Maria de Fátima Ventura Venâncio
SECRETÁRIA GERAL
JOÃO PESSOA, 26/10/2015

JUCEP

A validade deste documento, se impresso, fica sujeito à comprovação de sua autenticidade nos respectivos portais. Informando seus respectivos códigos de verificação

CONTINUAÇÃO DO INSTRUMENTO DE RERRATIFICAÇÃO DA SEGUNDA ALTERAÇÃO CONTRATUAL E CONSOLIDAÇÃO DA SOCIEDADE LIMITADA DENOMINADA COVALE CONSTRUÇÕES LTDA - ME

E, por estarem assim, justo e acordados, assinam o presente instrumento de rerratificação destinada a registro e arquivamento na Junta Comercial do Estado da Paraíba e demais Órgãos.

Sousa - PB, 05 de Outubro de 2015.

3º OFÍCIO SOUSA-PB

Francisco Tiago Figueiredo Barbosa

3º OFÍCIO SOUSA-PB

Kleber Calado Beserra

CARTÓRIO 3º OFÍCIO DE NOTAS SOUSA - PB. 3521-2070

JOSÉ NEVES MOREIRA
Serviço Notarial e Registral

Reconheco, por semelhança, a(s) firma(s) de:
FRANCISCO TIAGO FIGUEIREDO BARBOSA
KLEBER CALADO BESERRA
Em test.da verdade. Sousa-PB 21/10/2015 09:25:56
Plinio Henrique Rodrigues Neves - Tabelião
F2015-013381JEMOL:R$ 15,50 FARPEN:R$ 0,46 FEPJ:R$ 0,46 ISS:R$ 0,46
SELO DIGITAL: ACG90096-ISOE, ACG90097-AXP6
Confira a autenticidade em https://selo.digital.tjpb.jus.br/

Walcle Firmino Cesarino Rodrigues Neves
Tabeliã e Oficiala Substituta

JUNTA COMERCIAL DO ESTADO DA PARAÍBA - SEDE

CERTIFICO O REGISTRO EM 26/10/2015 11:11 SOB Nº 20150436840.
PROTOCOLO: 150436840 DE 05/10/2015. CÓDIGO DE VERIFICAÇÃO:
PB150436840. NIRE: 25200508327.
COVALE CONSTRUÇÕES LTDA - ME

JUCEP

Maria de Fátima Ventura Venâncio
SECRETÁRIA GERAL

A validade deste documento, se impresso, fica sujeito à comprovação de sua autencidade nos respectivos portais. Informando seus respectivos códigos de verificação.

TERCEIRA ALTERAÇÃO CONTRATUAL DA SOCIEDADE LIMITADA DENOMINADA COVALE CONSTRUÇÕES LTDA - ME

Os abaixo assinados,

FRANCISCO TIAGO FIGUEIREDO BARBOSA, brasileiro, natural de Sousa - PB, divorciado, nascido em 02/09/1982, empresário, portador cédula de identidade de nº. 2.547.232, expedida pela SSP/PB, e CPF de nº. 035.508.784-78, residente e domiciliado na cidade de Sousa/PB, a Rua Sargento Sarmento, 22 -A, Bairro Estreito, CEP: 58.800-785;

KLEBER CALADO BESERRA, brasileiro, casado em regime de comunhão parcial de bens, empresário, portador da cédula de identidade nº 2.618.047 expedida pela SSP-PB e CPF. nº 048.161.694-23, residente e domiciliado na cidade de Sousa/PB, na Rua Estevam Marinho, SN, bairro São Gonçalo, CEP: 58.814-000, únicos sócios da empresa **COVALE CONSTRUÇÕES LTDA – ME** registrada na JUCEP sob o NIRE 25 2 0050832-7, em 21/09/2009, e CNPJ nº 11.170.603/0001-58, com sede na Rua Sargento Sarmento, 22-CASA, Bairro Estreito, CEP: 58.800-785, Sousa/PB resolvem alterar o referido contrato social, como a seguir se contrata:

CLÁUSULA 1ª – DA RETIRADA DO SÓCIO

Retira-se da sociedade, neste ato, por sua livre e espontânea vontade o sócio **KLEBER CALADO BESERRA**, cedendo e transferindo a totalidade de suas quotas de capital que possuía na sociedade, ou seja, 7.500(Sete mil setecentos e Quinhentas) quotas, no valor de R$ 1,00(um real) cada uma que perfazem o valor de R$ 7.500,00(Sete mil e Quinhentos reais) para o sócio **FRANCISCO TIAGO FIGUEREDO BARBOSA**, o qual efetua o pagamento das quotas adquiridas neste ato, em moeda corrente do país, dando e recebendo assim a sócia retirante, plena, geral e irrevogável quitação de todos os seus direitos e obrigações que possuía na sociedade.

CLÁUSULA 2ª – DO CAPITAL SOCIAL

O capital social é de R$ 250.000,00 (Duzentos e Cinquenta Mil Reais) divididos em 250.000(Duzentos e Cinquenta mil) quotas, no valor de R$ 1,00 (Um real) cada uma, totalmente subscrito e integralizado, em moeda corrente do país, e apesar da cessão e transferência de quotas permanece inalterado e distribuído da seguinte forma:

CERTIFICO O REGISTRO EM 13/06/2017 13:59 SOB Nº 20170219470.
PROTOCOLO: 170219470 DE 09/06/2017. CÓDIGO DE VERIFICAÇÃO:
117022207150. NIRE: 25200508327.
COVALE CONSTRUÇÕES LTDA - ME

Maria de Fátima Ventura Venâncio
SECRETÁRIA-GERAL
JOÃO PESSOA, 13/06/2017
www.redesim.pb.gov.br

JUCEP

A validade deste documento, se impresso, fica sujeito à comprovação de sua autenticidade nos respectivos portais.
Informando seus respectivos códigos de verificação

CONTINUAÇÃO DA TERCEIRA ALTERAÇÃO CONTRATUAL DA SOCIEDADE LIMITADA DENOMINADA COVALE CONSTRUÇÕES LTDA - ME

SÓCIOS	QUOTAS	VALOR-R$
FRANCISCO TIAGO FIGUEIREDO BARBOSA	250.000	R$250.000,00
TOTAL	250.000	R$250.000,00

Parágrafo único- A responsabilidade de cada sócio é restrita ao valor de suas quotas, mas todos respondem solidariamente pela integralização do capital social.

CLÁUSULA 3ª - DO PRAZO PARA ADMISSAO DE NOVO SOCIO

Nos termos do artigo 1.033, inciso IV, da Lei 10.406/02, a sociedade permanecerá com um sócio no período legal de 180 dias, comprometendo-se o sócio remanescente, até o final do mesmo, a regularizar o quadro societário, sob pena de dissolução.

CLÁUSULA 4ª - DA ADMINISTRACAO DA SOCIEDADE E DO USO

A administração caberá exclusivamente ao sócio **FRANCISCO TIAGO FIGUEIREDO BARBOSA**, cabendo-lhe a responsabilidade e a representação ativa e passiva da sociedade, judicial e extrajudicialmente, podendo praticar todos os atos compreendidos no objeto social, sempre no interesse da sociedade, sendo vedado, entretanto, o uso da denominação social em negócios estranhos aos fins sociais.

CLÁUSULA 5ª

DÉCIMA SEXTA - *"O Administrador declara, sob as penas da lei, de que não está impedido de exercer a administração da sociedade, por lei especial, ou em virtude de condenação criminal, ou por se encontrar sob os efeitos dela, a pena que vede, ainda que temporariamente, o acesso a cargos públicos; ou por crime falimentar, de prevaricação, peita ou suborno, concussão, peculato, ou contra a economia popular, contra o sistema financeiro nacional, contra normas de defesa da concorrência, contra as relações de consumo, fé pública, ou a propriedade".*

Todas as demais cláusulas e condições estabelecidas no contrato social, não modificadas neste instrumento, permanecem em pleno vigor.

2

JUCEP

CERTIFICO O REGISTRO EM 13/06/2017 13:59 SOB Nº 20170219470.
PROTOCOLO: 170219470 DE 09/06/2017. CÓDIGO DE VERIFICAÇÃO:
11702207150. NIRE: 25200508327.
COVALE CONSTRUÇÕES LTDA - ME

Maria de Fátima Ventura Vonâncio
SECRETÁRIA-GERAL
JOÃO PESSOA, 13/06/2017
www.redesim.pb.gov.br

A validade deste documento, se impresso, fica sujeito à comprovação de sua autenticidade nos respectivos portais, informando seus respectivos códigos de verificação

CONTINUAÇÃO DA TERCEIRA ALTERAÇÃO CONTRATUAL DA SOCIEDADE LIMITADA DENOMINADA COVALE CONSTRUÇÕES LTDA - ME

E, por assim terem convencionado, assinam o presente contrato em 01 (Uma) via, com a primeira via destinada ao registro e arquivamento na Junta Comercial do Estado da Paraíba.

Sousa - PB, 31 de Maio de 2017.

3º OFÍCIO SOUSA-PB

Francisco Tiago Figueiredo Barbosa

3º OFÍCIO SOUSA-PB

Kleber Calado Beserra

CARTÓRIO 3º OFÍCIO DE NOTAS SOUSA - PB. 83 3521-2070

JOSÉ NEVES MOREIRA
Serviço Notarial e Registral
Titular: Bel. Pânio Henrique Rodrigues Neves
Reconheco, por semelhança, a(s) firma(s) de:
FRANCISCO TIAGO FIGUEIREDO BARBOSA
Em test.da verdade. Sousa-PB 09/06/2017 10:14:23
FRANCISCO DE SOUSA PEDROSA NETO - ESCREVENTE
[2017-006254]EMOL:R$ 9,23 FARPEN:R$ 0,27 FEP3:R$ 1,85 ISS:R$ 0,28
SELO DIGITAL: AFG87310-7YH1
Confira a autenticidade em https://seldigital.tjpb.jus.br

Francisco de S. Pedrosa Neto
Escrevente Autorizado
3º Ofício Sousa-PB.

CARTÓRIO 3º OFÍCIO DE NOTAS SOUSA - PB. 83 3521-2070

JOSÉ NEVES MOREIRA
Serviço Notarial e Registral
Titular: Bel. Pânio Henrique Rodrigues Neves
Reconheco, por semelhança, a(s) firma(s) de:
KLEBER CALADO BESERRA
Em test.da verdade. Sousa-PB 09/06/2017 10:15:04
FRANCISCO DE SOUSA PEDROSA NETO - ESCREVENTE
[2017-006255]EMOL:R$ 9,23 FARPEN:R$ 0,27 FEP3:R$ 1,85 ISS:R$ 0,28
SELO DIGITAL: AFG87311-YH38
Confira a autenticidade em https://seldigital.tjpb.jus.br

Francisco de S. Pedrosa Neto
Escrevente Autorizado
3º Ofício Sousa-PB.

JUCEP

CERTIFICO O REGISTRO EM 13/06/2017 13:59 SOB Nº 20170219470.
PROTOCOLO: 170219470 DE 09/06/2017. CÓDIGO DE VERIFICAÇÃO: 11702207150. NIRE: 25200508327.
COVALE CONSTRUÇÕES LTDA - ME

Maria de Fátima Ventura Venâncio
SECRETÁRIA-GERAL
JOÃO PESSOA, 13/06/2017
www.redesim.pb.gov.br

A validade deste documento, se impresso, fica sujeito à comprovação de sua autenticidade nos respectivos portais. Informando seus respectivos códigos de verificação

ATO CONSTITUTIVO POR TRANSFORMAÇÃO DE SOCIEDADE LIMITADA DENOMINADA COVALE CONSTRUÇÕES E SERVIÇOS EIRELI.

FRANCISCO TIAGO FIGUEIREDO BARBOSA, brasileiro, natural de Sousa - PB, divorciado, nascido em 02/09/1982, empresário, portador cédula de identidade de nº. 2.547.232, expedida pela SSP/PB, e CPF de nº. 035.508.784-78, residente e domiciliado na cidade de Sousa/PB, à Rua Sargento Sarmento, 22-A, Bairro Estreito, CEP: 58.800-785, resolve constituir uma Empresa Individual de Responsabilidade Limitada - EIRELI nos termos do inciso VI do art. 44, combinado com art. 980-A e seus parágrafos do Código Civil – lei nº 10.406/2002-, acrescidos pela Lei nº 12.441, de 11 de julho de 2011, mediante as condições e cláusulas seguintes:

Cláusula Primeira

A empresa girará sob o nome empresarial **COVALE CONSTRUÇÕES E SERVIÇOS EIRELI.**

Cláusula Segunda – A empresa tem sede na Rua Sargento Sarmento, 22-CASA, Bairro Estreito, CEP: 58.800-785, Sousa/PB, podendo, todavia estabelecer filiais, agências ou sucursais em qualquer ponto do território nacional ou fora dele mediante alteração do ato constitutivo.

Cláusula Terceira

O objeto da empresa é:

ATIVIDADE ECONÔMICA	CNAE
Comércio Varejista de Cal, Areia, Pedra Britada, Tijolos e Telhas	47.44-0-04
Construção de edifícios	41.20-4-00
Obras de urbanização - ruas, praças e calçadas	42.13-8-00
Construção de rodovias e ferrovias	42.11-1-01
Construção de instalações esportivas e recreativas	42.99-5-01
Construção de redes de abastecimento de água, coleta de esgoto e construções correlatas, exceto obras de irrigação	42.22-7-01
Aluguel de máquinas e equipamentos para construção sem operador, exceto andaimes	77.32-2-01
Locação de mão-de-obra temporária	78.20-5-00

JUCEP

CERTIFICO O REGISTRO EM 25/07/2017 16:07 SOB Nº 20170245454.
PROTOCOLO: 170245454 DE 04/07/2017. CÓDIGO DE VERIFICAÇÃO:
11702847353. NIRE: 25600057284.
COVALE CONSTRUÇÕES E SERVIÇOS EIRELI - ME

Maria de Fátima Ventura Venâncio
SECRETÁRIA-GERAL
JOÃO PESSOA, 25/07/2017
www.redesim.pb.gov.br

A validade deste documento, se impresso, fica sujeito à comprovação de sua autenticidade nos respectivos portais,
Informando seus respectivos códigos de verificação

CONTINUAÇÃO DO ATO CONSTITUTIVO POR TRANSFORMAÇÃO DE SOCIEDADE LIMITADA DENOMINADA COVALE CONSTRUÇÕES E SERVIÇOS EIRELI.

Montagem de estruturas metálicas	42.92-8-01
Atividades de limpeza não especificadas anteriormente	81.29-0-00
Serviços de operação e fornecimento de equipamentos para transporte e elevação de cargas e pessoas para uso em obras	43.99-1-04
Aluguel de palcos, coberturas e outras estruturas de uso temporário, exceto andaimes	77.39-0-03
Aluguel de outras máquinas e equipamentos comerciais e industriais não especificados anteriormente, sem operador	77.39-0-99
Transporte rodoviário coletivo de passageiros, sob regime de fretamento, municipal	49.29-9-01
Serviço de transporte de passageiros - locação de automóveis com motorista	49.23-0-02
Perfuração e construção de poços de água	43.99-1-05
Atividades de apoio à agricultura não especificadas anteriormente	01.61-0-99
Obras de terraplenagem	43.13-4-00
Obras de fundações	43.91-6-00

Cláusula Quarta

O prazo de duração da empresa é indeterminado tendo sido iniciado em 21/09/2009.

Cláusula Quinta

O capital é de R$ 250.000,00 (Duzentos e Cinquenta Mil Reais), integralizado neste ato em moeda corrente do País.

Cláusula Sexta - O exercício social coincidirá com o ano civil. Ao término de cada exercício, o administrador prestará contas justificadas de sua administração, procedendo à elaboração das demonstrações financeiras, cabendo ao titular, os lucros ou perdas apurados.

Cláusula Sétima - Declara o titular desta EIRELI, para os devidos fins e efeitos de direito, que o mesmo não participa de nenhuma outra empresa desta natureza jurídica.

JUCEP

CERTIFICO O REGISTRO EM 25/07/2017 16:07 SOB Nº 20170245454.
PROTOCOLO: 170245454 DE 04/07/2017. CÓDIGO DE VERIFICAÇÃO:
11702847353. NIRE: 25600057284.
COVALE CONSTRUÇÕES E SERVIÇOS EIRELI - ME

Maria de Fátima Ventura Venâncio
SECRETÁRIA-GERAL
JOÃO PESSOA, 25/07/2017
www.redesim.pb.gov.br

A validade deste documento, se impresso, fica sujeito à comprovação de sua autenticidade nos respectivos portais.
Informando seus respectivos códigos de verificação

CONTINUAÇÃO DO ATO CONSTITUTIVO POR TRANSFORMAÇÃO DE SOCIEDADE LIMITADA DENOMINADA COVALE CONSTRUÇÕES E SERVIÇOS EIRELI.

Cláusula Oitava – A empresa será administrada pelo seu titular quem caberá dentre outras atribuições, a representação ativa e passiva, judicial e extrajudicial desta EIRELI, sendo a responsabilidade do titular limitada ao capital integralizado.

Cláusula Nona – O administrador declara, sob as penas da lei, que não está impedido de exercer a administração da empresa, por lei especial, ou em virtude de condenação criminal, ou por se encontrar sob os efeitos dela, a pena que vede, ainda que temporariamente, o acesso a cargos públicos; ou por crime falimentar, de prevaricação, peita ou suborno, concussão, peculato, ou contra a economia popular, contra o sistema financeiro nacional, contra normas de defesa da concorrência, contra as relações de consumo, fé pública, ou a propriedade.

Sousa – PB, 27 de Junho de 2017.

3º OFÍCIO SOUSA-PB

Francisco Tiago Figueiredo Barbosa
Empresário

CARTÓRIO 3º OFÍCIO DE NOTAS SOUSA - PB 83 3521-2070

JOSÉ NEVES MOREIRA
Serviço Notarial e Registral

Reconheço, por semelhança, a(s) FIRMA(S): 02:
FRANCISCO TIAGO FIGUEIREDO BARBOSA
Em test.da verdade. Sousa-PB 19/07/2017 HD:12:29
JOSE WALTER DA SILVA CESARINO JUNIOR - ESCREVENTE
[2017-008055]EMOL.:R$ 19,23 FARPEN:R$ 0,27 FEPJ:R$ 1,85 ISS:R$ 0,28
SELO DIGITAL: AFL20108-YHVP
Confira a autenticidade em https://selodigital.tjpb.jus.br

José Walter da Silva Cesarino Júnior
Escrevente Autorizado
3º Ofício - Sousa-PB

JUCEP

CERTIFICO O REGISTRO EM 25/07/2017 16:07 SOB Nº 20170245454.
PROTOCOLO: 170245454 DE 04/07/2017. CÓDIGO DE VERIFICAÇÃO:
11702847353. NIRE: 25600057284.
COVALE CONSTRUÇÕES E SERVIÇOS EIRELI - ME

Maria de Fátima Ventura Venâncio
SECRETÁRIA-GERAL
JOÃO PESSOA, 25/07/2017
www.redesim.pb.gov.br

A validade deste documento, se impresso, fica sujeito à comprovação de sua autenticidade nos respectivos portais.
Informando seus respectivos códigos de verificação

1ª ALTERAÇÃO DO ATO CONSTITUTIVO DA EMPRESA INDIVIDUAL DE RESPONSABILIDADE LIMITADA – EIRELI: COVALE CONSTRUÇÕES E SERVIÇOS EIRELI

Pelo presente instrumento particular de Alteração de Empresa Individual de Responsabilidade Limitada: **FRANCISCO TIAGO FIGUEIREDO BARBOSA**, brasileiro, divorciado, filho de Francisco Assis de Figueiredo e Maria do Socorro do Socorro Barbosa de Figueiredo, natural de Sousa – PB, nascido em 02.09.1982, empresário, residente e domiciliado a Rua Sargentos Sarmento, 22-A - Estreito, Sousa – Paraíba, CEP. 58800-785, portador da cédula de identidade nº **2.547.232 - SSP/PB** e CPF nº **035.508.784 – 78**. Resolve Alterar a Empresa Individual de Responsabilidade Limitada: **COVALE CONSTRUÇÕES E SERVIÇOS EIRELI**, com sede a **Rua Sargentos Sarmento, 22-A - Estreito, Sousa – Paraíba, CEP. 58800-785,** registrada sob o **NIRE 25600057284** por despacho de **21.09.2009, 11.170.603/0001 - 58**, mediante as condições e cláusulas seguintes:

CLÁUSULA PRIMEIRA – O capital social é elevado de **R$ 250.000,00 (DUZENTOS E CINQUENTA MIL REAIS)** para **R$ 490.000,00 (QUATROCENTOS E NOVENTA MIL REAIS)**, aumento este subscrito e integralizado pelo sócio, neste ato.

CLÁUSULA SEGUNDA – Em razão desse aumento de capital, a cláusula do contrato social passa a ter a seguinte redação:

CLÁUSULA TERCEIRA – O capital social é de R$ **490.000,00 (QUATROCENTOS E NOVENTA MIL REAIS),** dividido em **490.000** quotas de R$ 1,00 (UM REAL), cada uma, subscritas e integralizadas, neste ato, em moeda corrente do País, pelos sócios:

FRANCISCO TIAGO FIGUEIREDO BARBOSA	490.000	COTAS	R$	490.000,00
TOTAL	490.000	COTAS	R$	490.000,00

CLÁUSULA QUARTA – O objetivo social da Sociedade passa a ser:
77.11-0/00 - LOCAÇÃO DE AUTOMOVEIS;
41.20-4/00 - CONSTRUÇÃO DE EDIFÍCIOS;
77.19-5/99 - LOCAÇÃO DE OUTROS MEIOS DE TRANSPORTE (CESTO AEREO, ÔNIBUS, MOTOCICLETAS, TRAILERS, CAMINHÕES, REBOQUES, SEMI-REBOQUES E SIMILARES);
38.11-4/00 - COLETA DE RESIDUOS NÃO PERIGOSOS;
42.22-7/01 - CONSTRUÇÃO DE REDES DE ABASTECIMENTO DE ÁGUA, COLETA DE ESGOTO E CONSTRUÇÕES CORRELATAS;
43.13-4/00 - OBRAS DE TERRAPLENAGEM;
42.13-8/00 - OBRAS DE URBANIZAÇÃO - RUAS, PRAÇAS E CALÇADAS;
42.11-1/01 - CONSTRUÇÃO DE RODOVIAS;
42.21.9/01 - CONSTRUÇÃO DE BARRAGENS;
42.99-5/01 - CONSTRUÇÕES DE INSTALAÇÕES ESPORTIVAS E RECREATIVAS;
42.92-8/01 - MONTAGEM DE ESTRUTURAS METALICAS;
81.21-4/00 - LIMPEZA EM PREDIO E EM DOMICILIO;
43.99-1/04 - SERVIÇOS DE OPERAÇÃO E FORNECIMENTO DE EQUIPAMENTOS PARA TRANSPORTE E ELEVAÇÃO DE CARGAS E PESSOAS PARA USO EM OBRAS;
77.32-2/01 - ALUGUEL DE MAQUINAS E EQUIPAMENTOS PARA CONSTRUÇÃO;
77.32-2/02 - ALUGUEL DE ANDAIMES;
49.23-0/02 - SERVIÇO DE TRANSPORTE DE PASSAGEIROS - LOCAÇÃO DE AUTOMÓVEIS COM MOTORISTA;
49.24-8/00 - TRANSPORTE ESCOLAR;
8129-0/00 - ATIVIDADES DE LIMPEZA DE RUAS;

COVALE CONST. E SERVIÇOS EIRELI
CNPJ: 11.170.603/0001-58
PAG 3/1

CONTINUAÇÃO DA 1ª ALTERAÇÃO DO ATO CONSTITUTIVO DA EMPRESA INDIVIDUAL DE RESPONSABILIDADE LIMITADA – EIRELI: COVALE CONSTRUÇÕES E SERVIÇOS EIRELI

4329-1/04 - MONTAGEM E INSTALAÇÃO DE SISTEMAS E EQUIPAMENTOS DE ILUMINAÇÃO E SINALIZAÇÃO EM VIAS PÚBLICAS, PORTOS E AEROPORTOS;
4311-8/02 - PREPARAÇÃO DE CANTEIRO E LIMPEZA DE TERRENO;
4330-4/99 - OUTRAS OBRAS DE ACABAMENTO DA CONSTRUÇÃO;
7731-4/00 - ALUGUEL DE MÁQUINAS E EQUIPAMENTOS AGRÍCOLAS SEM OPERADOR;
4311-8/01 - DEMOLIÇÃO DE EDIFÍCIOS E OUTRAS ESTRUTURAS;
3812-2/00 - COLETA DE RESÍDUOS PERIGOSOS;
3702-9/00 - ATIVIDADES RELACIONADAS A ESGOTO, EXCETO A GESTÃO DE REDES;
4322-3/02 - INSTALAÇÃO E MANUTENÇÃO DE SISTEMAS CENTRAIS DE AR CONDICIONADO, DE VENTILAÇÃO E REFRIGERAÇÃO;
3821-1/00 - TRATAMENTO E DISPOSIÇÃO DE RESÍDUOS NÃO-PERIGOSOS;
8130-3/00 - ATIVIDADES PAISAGÍSTICAS;
3600-6/01 - CAPTAÇÃO, TRATAMENTO E DISTRIBUIÇÃO DE ÁGUA;
3822-0/00 - TRATAMENTO E DISPOSIÇÃO DE RESÍDUOS PERIGOSOS;
4321-5/00 - INSTALAÇÃO E MANUTENÇÃO ELETRICA
4399-1/05 - PERFURAÇÃO E CONSTRUÇÃO DE POÇOS DE ÁGUA
0161-0/99 - ATIVIDADES DE APOIO À AGRICULTURA NÃO ESPECIFICADAS ANTERIORMENTE
4929-9/01 - TRANSPORTE RODOVIÁRIO COLETIVO DE PASSAGEIROS, SOB REGIME DE FRETAMENTO, MUNICIPAL
7739-0/03 - ALUGUEL DE PALCOS, COBERTURAS E OUTRAS ESTRUTURAS DE USO TEMPORÁRIO, EXCETO ANDAIMES

CLÁUSULA QUINTA – Todas as demais cláusulas e condições do seu Ato Constitutivo não abrangido pelo presente Instrumento de Alteração permanecem em pleno vigor e fazendo parte integrante deste para todos os efeitos legais e de direito. O titular resolve consolidar as cláusulas presentes no ato constitutivo e demais alterações, que passam a ter os seguintes termos e condições:

CONSOLIDAÇÃO DO ATO CONSTITUTIVO

Cláusula primeira. A empresa individual de responsabilidade limitada girará sob a denominação de **COVALE CONSTRUÇÕES E SERVIÇOS EIRELI.**

Cláusula segunda. O titular declara que não participa de nenhuma outra empresa individual de responsabilidade limitada.

Cláusula terceira. A empresa terá por sede a na **Rua Sargentos Sarmento, 22-A - Estreito, Sousa – Paraíba, CEP. 58800-785**, podendo estabelecer filiais e sucursais em qualquer ponto do território nacional, obedecendo às disposições legais e vigentes.

Cláusula quarta. O objeto da empresa será a exploração do ramo de:
41.20-4/00 - CONSTRUÇÃO DE EDIFÍCIOS;
77.11-0/00 - LOCAÇÃO DE AUTOMOVEIS;
77.19-5/99 - LOCAÇÃO DE OUTROS MEIOS DE TRANSPORTE (CESTO AEREO, ÔNIBUS, MOTOCICLETAS, TRAILERS, CAMINHÕES, REBOQUES, SEMI-REBOQUES E SIMILARES);
38.11-4/00 - COLETA DE RESIDUOS NÃO PERIGOSOS;

COVALE CONST. E SERVIÇOS EIRELI
CNPJ: 11.170.603/0001-58
PAG 02

CONTINUAÇÃO DA 1ª ALTERAÇÃO DO ATO CONSTITUTIVO DA EMPRESA INDIVIDUAL DE RESPONSABILIDADE LIMITADA – EIRELI: COVALE CONSTRUÇÕES E SERVIÇOS EIRELI

42.22-7/01 - CONSTRUÇÃO DE REDES DE ABASTECIMENTO DE ÁGUA, COLETA DE ESGOTO E CONSTRUÇÕES CORRELATAS;
43.13-4/00 - OBRAS DE TERRAPLENAGEM;
42.13-8/00 - OBRAS DE URBANIZAÇÃO - RUAS, PRAÇAS E CALÇADAS;
42.11-1/01 - CONSTRUÇÃO DE RODOVIAS;
42.21.9/01 - CONSTRUÇÃO DE BARRAGENS;
42.99-5/01 - CONSTRUÇÕES DE INSTALAÇÕES ESPORTIVAS E RECREATIVAS;
42.92-8/01 - MONTAGEM DE ESTRUTURAS METALICAS;
81.21-4/00 - LIMPEZA EM PREDIO E EM DOMICILIO;
43.99-1/04 - SERVIÇOS DE OPERAÇÃO E FORNECIMENTO DE EQUIPAMENTOS PARA TRANSPORTE E ELEVAÇÃO DE CARGAS E PESSOAS PARA USO EM OBRAS;
77.32-2/01 - ALUGUEL DE MAQUINAS E EQUIPAMENTOS PARA CONSTRUÇÃO;
77.32-2/02 - ALUGUEL DE ANDAIMES;
49.23-0/02 - SERVIÇO DE TRANSPORTE DE PASSAGEIROS - LOCAÇÃO DE AUTOMÓVEIS COM MOTORISTA;
49.24-8/00 - TRANSPORTE ESCOLAR;
8129-0/00 - ATIVIDADES DE LIMPEZA DE RUAS;
4329-1/04 - MONTAGEM E INSTALAÇÃO DE SISTEMAS E EQUIPAMENTOS DE ILUMINAÇÃO E SINALIZAÇÃO EM VIAS PÚBLICAS, PORTOS E AEROPORTOS;
4311-8/02 - PREPARAÇÃO DE CANTEIRO E LIMPEZA DE TERRENO;
4330-4/99 - OUTRAS OBRAS DE ACABAMENTO DA CONSTRUÇÃO;
7731-4/00 - ALUGUEL DE MÁQUINAS E EQUIPAMENTOS AGRÍCOLAS SEM OPERADOR;
4311-8/01 - DEMOLIÇÃO DE EDIFÍCIOS E OUTRAS ESTRUTURAS;
3812-2/00 - COLETA DE RESÍDUOS PERIGOSOS;
3702-9/00 - ATIVIDADES RELACIONADAS A ESGOTO, EXCETO A GESTÃO DE REDES;
4322-3/02 - INSTALAÇÃO E MANUTENÇÃO DE SISTEMAS CENTRAIS DE AR CONDICIONADO, DE VENTILAÇÃO E REFRIGERAÇÃO;
3821-1/00 - TRATAMENTO E DISPOSIÇÃO DE RESÍDUOS NÃO-PERIGOSOS;
8130-3/00 - ATIVIDADES PAISAGÍSTICAS;
3600-6/01 - CAPTAÇÃO, TRATAMENTO E DISTRIBUIÇÃO DE ÁGUA;
3822-0/00 - TRATAMENTO E DISPOSIÇÃO DE RESÍDUOS PERIGOSOS;
4321-5/00 - INSTALAÇÃO E MANUTENÇÃO ELETRICA
4399-1/05 - PERFURAÇÃO E CONSTRUÇÃO DE POÇOS DE ÁGUA
0161-0/99 - ATIVIDADES DE APOIO À AGRICULTURA NÃO ESPECIFICADAS ANTERIORMENTE
4929-9/01 - TRANSPORTE RODOVIÁRIO COLETIVO DE PASSAGEIROS, SOB REGIME DE FRETAMENTO, MUNICIPAL
7739-0/03 - ALUGUEL DE PALCOS, COBERTURAS E OUTRAS ESTRUTURAS DE USO TEMPORÁRIO, EXCETO ANDAIMES

Cláusula quinta. O capital da empresa é de **R$ 490.000,00 (QUATROCENTOS E NOVENTAS MIL REAIS)**, em moeda corrente nacional.

Parágrafo único – A responsabilidade do titular é limitada ao capital integralizado.

Cláusula sexta. A empresa iniciou suas atividades em **21.09.2009** e seu prazo de duração é indeterminado.

COVALE CONST. E SERVIÇOS EIRELI
CNPJ: 11.170.603/0001-58
PAG 23

CONTINUAÇÃO DA 1ª ALTERAÇÃO DO ATO CONSTITUTIVO DA EMPRESA INDIVIDUAL DE RESPONSABILIDADE LIMITADA – EIRELI: COVALE CONSTRUÇÕES E SERVIÇOS EIRELI

Cláusula sétima. Ao término de cada Exercício Social, em 31 de dezembro, o administrador procederá a elaboração do Inventário, do Balanço Patrimonial e do Balanço de Resultado Econômico, cabendo-lhe os lucros ou perdas apuradas.

Cláusula oitava. A administração da empresa será exercida pelo titular, já qualificado.

Parágrafo único. Fica facultado ao titular administrador, nomear procuradores, devendo o instrumento de procuração especificar detalhadamente os atos e serem praticados pelos procuradores assim nomeados.

Cláusula nona. O administrador declara, sob as penas da lei, de que não está impedido, por lei especial, e nem condenado ou encontrar-se sob os efeitos de condenação, que o proíba de exercer a administração de empresa individual de responsabilidade limitada (EIRELI).

E, firma a presente Alteração do Ato Constitutivo com Consolidação, em 01 (uma) via.

SOUSA – PB, 14 DE MAIO DE 2020

3° OFÍCIO SOUSA-PB

FRANCISCO TIAGO FIGUEIREDO BARBOSA

JOSÉ NEVES MOREIRA
Serviço Notarial e Registral
Titular: Bel. Plínio Henrique Rodrigues Neves
Rua Sargento Edésio de Carvalho, DJ - Centro - Sousa-PB
CEP 58800-330 - Fone: (83) 3521-2070

Reconheço, como autentica e verdadeira, a(s) Firmas(s) de:.....
FRANCISCO TIAGO FIGUEIREDO BARBOSA
Em test.da verdade. Sousa-PB 20/05/2020 11:36:01
JOSE WALTER DA SILVA CESARINO JUNIOR - ESCREVENTE
[2020-00506BIEMOL:R$ 10,22 FARPEN:R$ 0,60 FEPJ:R$ 2,04 ISS:R$ 0,31
SELO DIGITAL: AKD42318-04N7
Confira a autenticidade em https://seloDigital.tjpb.jus.br

José Walter da Silva Cesarino Junior
Escrevente Autorizado
3º Ofício - Sousa-PB

JUCEP

CERTIFICO O REGISTRO EM 21/05/2020 14:55 SOB Nº 20204014220.
PROTOCOLO: 204014220 DE 16/05/2020. CÓDIGO DE VERIFICAÇÃO:
12002040646. NIRE: 25600057284.
COVALE CONSTRUÇÕES E SERVIÇOS EIRELI

Maria de Fátima Ventura Venâncio
SECRETÁRIA-GERAL
JOÃO PESSOA, 21/05/2020
www.redesim.pb.gov.br

COVALE CONST. E SERVIÇOS EIRELI
CNPJ: 11.170.603/0001-58
PAG. 34

A validade deste documento, se impresso, fica sujeito à comprovação de sua autenticidade nos respectivos portais. Informando seus respectivos códigos de verificação .

CNH Digital

Departamento Nacional de Trânsito

REPÚBLICA FEDERATIVA DO BRASIL — PB

NOME
FRANCISCO TIAGO FIGUEIREDO BARBOSA

DOC. (IDENTIDADE/ORG EMISSOR/UF
2547232 SSP PB

CPF
035.508.784-78

DATA NASCIMENTO
02/09/1992

FILIAÇÃO
FRANCISCO ASSIS DE FIGUETRE DO
MARIA DO SOCORRO BARBOSA DE FIGUEIREDO

PERMISSÃO

ACC

CAT. HAB.
AB

Nº REGISTRO
02139854300

VALIDADE
04/10/2031

1ª HABILITAÇÃO
08/01/2002

VÁLIDA EM TODO O TERRITÓRIO NACIONAL

2147573130

OBSERVAÇÕES

ASSINATURA DO PORTADOR

LOCAL
SOUSA, PB

DATA EMISSÃO
07/10/2021

ASSINADO DIGITALMENTE
DEPARTAMENTO ESTADUAL DE TRÂNSITO

64664687604
PB043756328

PARAÍBA

DENATRAN CONTRAN

2147573130

QR-CODE

Documento assinado com certificado digital em conformidade com a Medida Provisória nº 2200-2/2001. Sua validade poderá ser confirmada por meio do programa Assinador Serpro.

As orientações para instalar o Assinador Serpro e realizar a validação do documento digital estão disponíveis em: < http://www.serpro.gov.br/assinador-digital >, opção Validar Assinatura.

SERPRO / DENATRAN

COVALE CONST. E SERVIÇOS EIRELI
CNPJ: 11.[illegible]70.503/0001-53
PAG 35 / 294

ESTADO DA PARAÍBA
PREFEITURA MUNICIPAL DE SOUSA
SECRETARIA DE FINANÇAS
Superintendência de Arrecadação e Fiscalização Tributária

ALVARÁ DE LICENÇA PARA FUNCIONAMENTO

6831362072970187064J

Concedido a:
COVALE CONSTRUCOES E SERVICOS EIRELI - ME

CNPJ/CPF:
11170603000158

NOME FANTASIA:
COVALE CONSTRUCOES DO VALE

Para estabelecer-se na:
R SARGENTO SARMENTO,22,CASA,ESTREITO,SOUSA/PB - 58802720

Com Atividade Principal de:
CONSTRUÇÃO DE EDIFICIOS

Enquanto se satisfazer as exigências legais da Lei complementar N.023 de 16/12/2002

INSCRIÇÃO	VALIDADE	SUJEITO AO IMPOSTO SOBRE SERVIÇO
10501		SIM
QUALIDADE	PROCESSO	RECOLHIMENTO DO TRIBUTO
0602-02	1702953730	ANUAL

EMISSÃO
22/05/2020 11:48:39

Adriana A. Formiga Pordeus
Matrícula: 11510-0
Fiscal de Tributos

Fiscal de Tributos

CONFERIDO

Superintendente de Arrecadação

Obs.: Será somente será válido acompanhado da TAXA DE FISCALIZAÇÃO DE FUNCIONAMENTO

COVALE CONST. E SERVIÇOS EIRELI
CNPJ: 11.170.603/0001-58
PAG 36 / 294

Documento Autenticado Digitalmente de acordo com os artigos 1º, 3º e 7º Inc. V 6º, 41 e 52 da Lei Federal 8.935/1994 e Art. 6 Inc. XII da Lei Estadual 8.721/2008 autentico a presente imagem digitalizada, reprodução fiel do documento apresentado e conteúdo neste ato.
O referido é verdade. Dou fé. ********** Confira os dados do ato em: https://selodigital.tjpb.jus.br ou Consulte o Documento em: https://azevedobastos.not.br/documento/30992205203900523960

CARTÓRIO
Autenticação Digital Código: 30992205203900523960-1
Data: 22/05/2020 14:18:35
Valor Total do Ato: R$ 4,56
Selo Digital Tipo Normal C: AKB54601-L2TE;

Cartório Azevêdo Bastos
Av. Presidente Epitácio Pessoa - 1145
Bairro dos Estados, João Pessoa - PB
(83) 3244-6404 - cartorio@azevedobastos.not.br
https://azevedobastos.not.br
CNJ: 08.870-0

Bel. Válber Azevêdo de Miranda Cavalcanti
Titular

TJPB

REPÚBLICA FEDERATIVA DO BRASIL
ESTADO DA PARAÍBA
CARTÓRIO AZEVÊDO BASTOS
FUNDADO EM 1888
PRIMEIRO REGISTRO CIVIL DE NASCIMENTO E ÓBITOS E PRIVATIVO DE CASAMENTOS, INTERDIÇÕES E TUTELAS DA COMARCA DE JOÃO PESSOA

Av. Epitácio Pessoa, 1145 Bairro dos Estados 58030-00, João Pessoa PB
Tel : (83) 3244-5404 / Fax: (83) 3244-5484
http://www.azevedobastos.not.br
E-mail: cartorio@azevedobastos.not.br

DECLARAÇÃO DE SERVIÇO DE AUTENTICAÇÃO DIGITAL

O Bel. Válber Azevêdo de Miranda Cavalcanti, Oficial do Primeiro Registro Civil de Nascimentos e Óbitos e Privativo de Casamentos, Interdições e Tutelas com atribuição de autenticar e reconhecer firmas da Comarca de João Pessoa Capital do Estado da Paraíba, em virtude de Lei, etc...

DECLARA para os devidos fins de direito que, o documento em anexo identificado individualmente em cada Código de Autenticação Digital[1] ou na referida sequência, foi autenticado de acordo com as Legislações e normas vigentes[2].

DECLARO ainda que, para garantir transparência e segurança jurídica de todos os atos oriundos da atividade Notarial e Registral no Estado da Paraíba, foi instituído pela da Lei Nº 10.132, de 06 de novembro de 2013, a aplicação obrigatória de um Selo Digital de Fiscalização Extrajudicial em todos os atos de notas e registro, composto de um código único (por exemplo. Selo Digital: ABC12345-X1X2) e dessa forma, cada autenticação processada pela nossa Serventia pode ser verificada e confirmada tantas vezes quanto for necessário através do site do Tribunal de Justiça do Estado da Paraíba, endereço https://corregedoria.tjpb.jus.br/selo-digital/

A autenticação digital do documento faz prova de que, na data e hora em que ela foi realizada, a empresa COVALE CONSTRUÇÕES E SERVIÇOS EIRELI tinha posse de um documento com as mesmas características que foram reproduzidas na cópia autenticada, sendo da empresa COVALE CONSTRUÇÕES E SERVIÇOS EIRELI a responsabilidade, única e exclusiva, pela idoneidade do documento apresentado a este Cartório.

Esta DECLARAÇÃO foi emitida em **25/05/2020 10:05:32 (hora local)** através do sistema de autenticação digital do Cartório Azevêdo Bastos, de acordo com o Art. 1º, 10º e seus §§ 1º e 2º da MP 2200/2001, como também, o documento eletrônico autenticado contendo o Certificado Digital do titular do Cartório Azevêdo Bastos, poderá ser solicitado diretamente a empresa **COVALE CONSTRUÇÕES E SERVIÇOS EIRELI** ou ao Cartório pelo endereço de e-mail autentica@azevedobastos.not.br

Para informações mais detalhadas deste ato, acesse o site https://autdigital.azevedobastos.not.br e informe o *Código de Consulta desta Declaração.*

A consulta desta Declaração estará disponível em nosso site.

[1]**Código de Autenticação Digital:** 30992205203900523960-1
[2]**Legislações Vigentes:** Lei Federal nº 8.935/94, Lei Federal nº 10.406/2002, Medida Provisória nº 2200/2001, Lei Federal nº 13.105/2015, Lei Estadual nº 8.721/2008, Lei Estadual nº 10.132/2013 e Provimento CGJ Nº 003/2014.

O referido é verdade, dou fé.

CHAVE DIGITAL

00005b1d734fd94f057f2d69fe6bc05b30a653abf87fc384b917470a4058d65b6815f09de8313c0761919995cad9bf391a5fe0c1191cf853aa1916d7835417bfb23f52202479e957b9bada847c1175d7

Presidência da República
Casa Civil
Medida Provisória Nº 2.200-2,
de 24 de agosto de 2001.

ICP Brasil

COVALE CONST. E SERVIÇOS EIRELI
CNPJ: 11.170.603/0001-58
PAG 37 / 294

COVALE CONST. E SERVIÇOS EIRELI
CNPJ: 11.170.603/0001-58
PAG 98 1294

ESTADO DA PARAÍBA
PREFEITURA MUNICIPAL DE SOUSA
SECRETARIA DE FINANÇAS
Superintendência de Arrecadação e Fiscalização Tributária

TAXA DE FISCALIZAÇÃO DO FUNCIONAMENTO

Concedido a: 63468633247415739845R

COVALE CONSTRUCOES E SERVICOS EIRELI - ME

CNPJ/CPF:

11170603000158

NOME FANTASIA:

COVALE CONSTRUCOES DO VALE

Para estabelecer-se na:

R SARGENTO SARMENTO,22,CASA,ESTREITO,SOUSA/PB - 58802720

Com Atividade Principal de:

CONSTRUÇÃO DE EDIFICIOS

Enquanto satisfazer as exigências legais da Lei complementar N.023 de 16/12/2002

INSCRIÇÃO	VALIDADE	SUJEITO AO IMPOSTO SOBRE SERVIÇO
10501	31/12/2022	SIM
COD.ATIVIDADE	PROCESSO	RECOLHIMENTO DO TRIBUTO
0802302	1702953700	ANUAL

EMISSÃO
03/06/2022 09:58:37

Adriana A. Fernandes Pordeus
Matrícula: 115104
Fiscal de Tributos

Fiscal de Tributos

CONFERIDO

Superintedente de Arrecadação

Esta TAXA DE FISCALIZAÇÃO será válida acompanhada do ALVARÁ DE FUNCIONAMENTO.

COVALE CONSTRUCOES E SERVICOS EIRELI:11170603000158

Assinado de forma digital por COVALE CONSTRUCOES E SERVICOS EIRELI:11170603000158
Dados: 2022.06.22 11:20:35 -03'00'

ira os dados do ato em: https://selodigital.tjpb.jus.br ou Consulte o Documento em: https://azevedobastos.not.br/documento/30992206222437649276

CARTÓRIO
Autenticação Digital Código: 30992206222437649276-1
Data: 22/06/2022 13:27:54
Valor Total do Ato: R$ 5,02
Selo Digital Tipo Normal C: ANC59830-YUA8;

Cartório Azevêdo Bastos
Av. Presidente Epitácio Pessoa - 1145
Bairro dos Estados, João Pessoa - PB
(83) 3244-5614 - cartorio@azevedobastos.not.br
https://azevedobastos.not.br

CNJ: 06.870-0

Valter Azevêdo de M. Cavalcanti
Titular

TJPB

O presente documento digital foi conferido com o original e assinado digitalmente por ADAUTO JOSÉ FERNANDES RIBEIRO, em quarta-feira, 22 de junho de 2022 13:45:08 GMT-03:00, CNS: 06.870-0 - Cartório Azevêdo Bastos - 1º Ofício de Registro Civil das Pessoas Naturais e de Interdições e Tutel/PB, nos termos da medida provisória N. 2.200-2 de 24 de agosto de 2001. Sua autenticidade deverá ser confirmada no endereço eletrônico www.cenad.org.br/autenticidade. O presente documento digital pode ser convertido em papel por meio de autenticação no Tabelionato de Notas. Provimento nº 100/2020 CNJ - artigo 22.

REPÚBLICA FEDERATIVA DO BRASIL
ESTADO DA PARAÍBA
CARTÓRIO AZEVÊDO BASTOS
FUNDADO EM 1888
PRIMEIRO REGISTRO CIVIL DE NASCIMENTO E ÓBITOS E PRIVATIVO DE CASAMENTOS, INTERDIÇÕES E TUTELAS DA COMARCA DE JOÃO PESSOA

Av. Epitácio Pessoa, 1145 Bairro dos Estados 58030-00, João Pessoa PB
Tel.: (83) 3244-5404 / Fax: (83) 3244-5484
http://www.azevedobastos.not.br
E-mail: cartorio@azevedobastos.not.br

COVALE CONST. E SERVIÇOS EIRELI
CNPJ: 11.[illegible]70.803/0001-83
PAG 39 / 294

DECLARAÇÃO DE SERVIÇO DE AUTENTICAÇÃO DIGITAL

O Bel. Válber Azevêdo de Miranda Cavalcanti, Oficial do Primeiro Registro Civil de Nascimentos e Óbitos e Privativo de Casamentos, Interdições e Tutelas com atribuição de autenticar e reconhecer firmas da Comarca de João Pessoa Capital do Estado da Paraíba, em virtude de Lei, etc...

DECLARO ainda que, para garantir transparência e segurança jurídica de todos os atos oriundos da atividade Notarial e Registral no Estado da Paraíba, foi instituído pela da Lei Nº 10.132, de 06 de novembro de 2013, a aplicação obrigatória de um Selo Digital de Fiscalização Extrajudicial em todos os atos de notas e registro, composto de um código único (por exemplo: Selo Digital: ABC12345-X1X2) e dessa forma, cada autenticação processada pela nossa serventia pode ser verificada e confirmada tantas vezes quanto for necessário através do site do Tribunal de Justiça do Estado da Paraíba, endereço https://corregedoria.tjpb.jus.br/selo-digital/.

A autenticação digital do documento faz prova de que, na data e hora em que ela foi realizada, a empresa COVALE CONSTRUÇÕES E SERVIÇOS EIRELI tinha posse de um documento com as mesmas características que foram reproduzidas na cópia autenticada, sendo da empresa COVALE CONSTRUÇÕES E SERVIÇOS EIRELI a responsabilidade, única e exclusiva, pela idoneidade do documento apresentado a este Cartório.

Nesse sentido, declaro que a COVALE CONSTRUÇÕES E SERVIÇOS EIRELI assumiu, nos termos do artigo 8°, §1°, do Decreto n° 10.278/2020, que regulamentou o artigo 3°, inciso X, da Lei Federal n° 13.874/2019 e o artigo 2°-A da Lei Federal 12.682/2012, a responsabilidade pelo processo de digitalização dos documentos físicos, garantindo perante este Cartório e terceiros, a sua autoria e integridade.

De acordo com o disposto no artigo 2°-A, §7°, da Lei Federal n° 12.682/2012, o documento em anexo, identificado individualmente em cada Código de Autenticação Digital[1] ou na referida sequência, poderá ser reproduzido em papel ou em qualquer outro meio físico.

Esta DECLARAÇÃO foi emitida em **23/06/2022 15:14:53 (hora local)** através do sistema de autenticação digital do Cartório Azevêdo Bastos, de acordo com o Art. 1°, 10° e seus §§ 1° e 2° da MP 2200/2001, como também, o documento eletrônico autenticado contendo o Certificado Digital do titular do Cartório Azevêdo Bastos, poderá ser solicitado diretamente a empresa COVALE CONSTRUÇÕES E SERVIÇOS EIRELI ou ao Cartório pelo endereço de e-mail autentica@azevedobastos.not.br Para informações mais detalhadas deste ato, acesse o site https://autdigital.azevedobastos.not.br e informe o Código de Autenticação Digital

Esta Declaração é valida por **tempo indeterminado** e está disponível para consulta em nosso site.

[1]**Código de Autenticação Digital:** 30992206222437649276-1
[2]**Legislações Vigentes:** Lei Federal nº 8.935/94, Lei Federal n° 10.406/2002, Medida Provisória n° 2200/2001, Lei Federal nº 13.105/2015, Lei Estadual nº 8.721/2008, Lei Estadual nº 10.132/2013, Provimento CGJ N° 003/2014 e Provimento CNJ N° 100/2020.

O referido é verdade, dou fé.

CHAVE DIGITAL

00005b1d734fd94f057f2d69fe6bc05bff33dea2b747b6af9e0d855bcd0158c915745f396de297b84cce6508a78e7613370bb0cdfa480f6f9f08bad52d054775b23f52202479e957b9bada847c1175d7

Presidência da República
Casa Civil
Medida Provisória Nº 2.200-2,
de 24 de agosto de 2001.

ICP Brasil

ESTADO DA PARAÍBA
SECRETARIA DA SEGURANÇA E DA DEFESA SOCIAL
CORPO DE BOMBEIROS MILITAR
6º Batalhão de Bombeiro Militar

Impresso em:
20/12/2021
15:56:47

COVALE CONST. E SERVIÇOS EIRELI
CNPJ: 11.[illegible]/0001-53
PAC 10 1294

CERTIFICADO DE APROVAÇÃO

Processo: 36709/2021

Validade: 20 de dezembro de 2022

CERTIFICO que a edificação abaixo descrita atende às exigências contidas na Lei nº 9.625, de 27/12/2011 (Código Estadual de Proteção Contra Incêndio, Explosão e Controle de Pânico).

Razão Social: **COVALE CONSTRUÇÕES E SERVIÇOS EIRELLI**

Nome Fantasia: **COVALE CONSTRUÇÕES DO VALE**

CNPJ/CPF: **11170603000158**

Área (m^2) **9 (nove metros)**

Nº de Pavimentos da Edificação: **1**

Altura da Edificação (m): **0,00**

Natureza da Ocupação **D - Serviço Profissional**

Endereço **Rua Sargento Sarmento**
22 casa
ESTREITO SOUSA

Nome do Proprietário: **FRANCISCO TIAGO FIGUEIREDO**

CPF: **11170603000158**

Telefone de Contato: **(83) 99912-7980**

E-mail: **covale-construcao@hotmail.com**

Local e Data: **Sousa, segunda, 20 de dezembro de 2021**

Registro do Documento Nº: **0000120565 do processo 36709/2021**

Autenticação Eletrônica: **0bf1e94b81de37b74192a73874229f58**

– **Manter este documento em local visível.**

– Fica sujeito a cassação, caso fiscalização constate irregularidades no sistema preventivo contra incêndio.

– Solicitar nova vistoria 30 dias antes do vencimento deste documento.

REPÚBLICA FEDERATIVA DO BRASIL

CADASTRO NACIONAL DA PESSOA JURÍDICA

NÚMERO DE INSCRIÇÃO	COMPROVANTE DE INSCRIÇÃO E DE SITUAÇÃO CADASTRAL	DATA DE ABERTURA
11.170.603/0001-58 MATRIZ		21/09/2009

NOME EMPRESARIAL
COVALE CONSTRUCOES E SERVICOS EIRELI

TÍTULO DO ESTABELECIMENTO (NOME DE FANTASIA)	PORTE
COVALE CONSTRUCOES DO VALE	ME

CÓDIGO E DESCRIÇÃO DA ATIVIDADE ECONÔMICA PRINCIPAL
41.20-4-00 - Construção de edifícios

CÓDIGO E DESCRIÇÃO DAS ATIVIDADES ECONÔMICAS SECUNDÁRIAS
01.61-0-99 - Atividades de apoio à agricultura não especificadas anteriormente
36.00-6-01 - Captação, tratamento e distribuição de água
37.02-9-00 - Atividades relacionadas a esgoto, exceto a gestão de redes
38.11-4-00 - Coleta de resíduos não-perigosos
38.12-2-00 - Coleta de resíduos perigosos
38.21-1-00 - Tratamento e disposição de resíduos não-perigosos
38.22-0-00 - Tratamento e disposição de resíduos perigosos
42.11-1-01 - Construção de rodovias e ferrovias
42.13-8-00 - Obras de urbanização - ruas, praças e calçadas
42.21-9-01 - Construção de barragens e represas para geração de energia elétrica
42.22-7-01 - Construção de redes de abastecimento de água, coleta de esgoto e construções correlatas, exceto obras de irrigação
42.92-8-01 - Montagem de estruturas metálicas
42.99-5-01 - Construção de instalações esportivas e recreativas
43.11-8-01 - Demolição de edifícios e outras estruturas
43.11-8-02 - Preparação de canteiro e limpeza de terreno
43.13-4-00 - Obras de terraplenagem
43.22-3-02 - Instalação e manutenção de sistemas centrais de ar condicionado, de ventilação e refrigeração
43.29-1-04 - Montagem e instalação de sistemas e equipamentos de iluminação e sinalização em vias públicas, portos e aeroportos
43.91-6-00 - Obras de fundações
43.99-1-04 - Serviços de operação e fornecimento de equipamentos para transporte e elevação de cargas e pessoas para uso em obras

COVALE CONST. E SERVIÇOS EIRELI
CNPJ: 11.170.603/0001-58
FOLHA 1 / 294

CÓDIGO E DESCRIÇÃO DA NATUREZA JURÍDICA
230-5 - Empresa Individual de Responsabilidade Limitada (de Natureza Empresári

LOGRADOURO	NÚMERO	COMPLEMENTO
R SARGENTO SARMENTO	22	CASA

CEP	BAIRRO/DISTRITO	MUNICÍPIO	UF
58.802-720	ESTREITO	SOUSA	PB

ENDEREÇO ELETRÔNICO	TELEFONE
jsneto2@hotmail.com	(83) 8704-7356

ENTE FEDERATIVO RESPONSÁVEL (EFR)
*****

SITUAÇÃO CADASTRAL	DATA DA SITUAÇÃO CADASTRAL
ATIVA	21/09/2009

MOTIVO DE SITUAÇÃO CADASTRAL

SITUAÇÃO ESPECIAL	DATA DA SITUAÇÃO ESPECIAL
********	********

Aprovado pela Instrução Normativa RFB nº 1.863, de 27 de dezembro de 2018.

Emitido no dia **21/09/2022** às **11:23:00** (data e hora de Brasília). Página: **1/2**

REPÚBLICA FEDERATIVA DO BRASIL

CADASTRO NACIONAL DA PESSOA JURÍDICA

NÚMERO DE INSCRIÇÃO	COMPROVANTE DE INSCRIÇÃO E DE SITUAÇÃO CADASTRAL	DATA DE ABERTURA
11.170.603/0001-58 **MATRIZ**		**21/09/2009**

NOME EMPRESARIAL
COVALE CONSTRUCOES E SERVICOS EIRELI

CÓDIGO E DESCRIÇÃO DAS ATIVIDADES ECONÔMICAS SECUNDÁRIAS
43.99-1-05 - Perfuração e construção de poços de água
49.23-0-02 - Serviço de transporte de passageiros - locação de automóveis com motorista
49.24-8-00 - Transporte escolar
49.29-9-01 - Transporte rodoviário coletivo de passageiros, sob regime de fretamento, municipal
77.11-0-00 - Locação de automóveis sem condutor
77.19-5-99 - Locação de outros meios de transporte não especificados anteriormente, sem condutor
77.31-4-00 - Aluguel de máquinas e equipamentos agrícolas sem operador
77.32-2-01 - Aluguel de máquinas e equipamentos para construção sem operador, exceto andaimes
77.32-2-02 - Aluguel de andaimes
77.39-0-03 - Aluguel de palcos, coberturas e outras estruturas de uso temporário, exceto andaimes
77.39-0-99 - Aluguel de outras máquinas e equipamentos comerciais e industriais não especificados anteriormente, sem operador
81.21-4-00 - Limpeza em prédios e em domicílios
81.29-0-00 - Atividades de limpeza não especificadas anteriormente
81.30-3-00 - Atividades paisagísticas

CÓDIGO E DESCRIÇÃO DA NATUREZA JURÍDICA
230-5 - Empresa Individual de Responsabilidade Limitada (de Natureza Empresári

LOGRADOURO	NÚMERO	COMPLEMENTO
R SARGENTO SARMENTO	**22**	**CASA**

CEP	BAIRRO/DISTRITO	MUNICÍPIO	UF
58.802-720	**ESTREITO**	**SOUSA**	**PB**

ENDEREÇO ELETRÔNICO	TELEFONE
jsneto2@hotmail.com	**(83) 8704-7356**

ENTE FEDERATIVO RESPONSÁVEL (EFR)
*****

SITUAÇÃO CADASTRAL	DATA DA SITUAÇÃO CADASTRAL
ATIVA	**21/09/2009**

MOTIVO DE SITUAÇÃO CADASTRAL

SITUAÇÃO ESPECIAL	DATA DA SITUAÇÃO ESPECIAL
********	********

Aprovado pela Instrução Normativa RFB nº 1.863, de 27 de dezembro de 2018.

Emitido no dia **21/09/2022** às **11:23:00** (data e hora de Brasília).

COVALE CONST. E SERVIÇOS EIRELI
CNPJ: 11.170.603/0001-58
FOLHA 02 / 294

COVALE CONSTR E SERVIÇOS EIRELI
CNPJ: 11.170.603/0001-58
PAG 43 / 294

PREFEITURA MUNICIPAL DE SOUSA 08999674000153 DIRETORIA DE ARRECADAÇÃO TRIBUTÁRIA RUA CORONEL JOSÉ GOMES DE SÁ, 27,CENTRO,58800050	Número 55250 Emissão 07/11/2022 14:17:28

CERTIDÃO NEGATIVA DE DÉBITOS MUNICIPAL

IDENTIFICAÇÃO DO REQUERENTE

INSCRIÇÃO: 10501 CNPJ/CPF: 11.170.603/0001-58 NOME: COVALE CONSTRUCOES E SERVICOS EIRELI - ME
ENDEREÇO: R SARGENTO SARMENTO, 22
COMPLEMENTO: CASA BAIRRO: ESTREITO
CIDADE: SOUSA CEP: 58802720 UF: PB QUADRA: LOTE:

ORIGEM DA INSCRIÇÃO

CADASTRO ECONÔMICO

INSCRIÇÕES VINCULADAS

01070350155001

FINALIDADE

licitações

OBSERVAÇÕES

ESTA CERTIDAO NEGATIVA DE DEBITOS TEM FINALIDADE DE FAZER PROVAS JUNTO A ORGAOS PUBLICOS E EMPRESAS PRIVADAS

RESSALVADO O DIREITO DA SECRETARIA DE FINANÇAS COBRAR EVENTUAIS DÍVIDAS DE RESPONSABILIDADE DO CONTRIBUINTE ACIMA QUE VIEREM A SER APURADAS MEDIANTE PROCESSO ADMINISTRATIVO FISCAL. PARA FINS DE PROVAS JUNTO A ORGÃOS PÚBLICOS E EMPRESAS PRIVADAS

VÁLIDA POR 90(NOVENTA) DIAS A PARTIR DA DATA DE EMISSÃO.

AUTENTICIDADE: D32NE3NT9LIE20221107
INTERNET

DPCERTNV102013

GOVERNO DO ESTADO DA PARAÍBA
SECRETARIA DE ESTADO DA FAZENDA - SEFAZ

CERTIDÃO

COVALE CONST. E SERVIÇOS EIRELI
CNPJ: 11.170.603/0001-58
PAG 294

CÓDIGO: **1F6C.A328.531C.94A9**

Emitida no dia 07/11/2022 às 14:21:32

Nome Empresarial:
COVALE CONSTRUCOES E SERVICOS EIRELI

Endereço:		Número:	Complemento:
SARGENTO SARMENTO		**22**	**CASA**
Bairro:	Município:		CEP:
ESTREITO	**SOUSA**		**58802-720**
Inscr. Estadual:	Situação Cadastral:	CNPJ/CPF:	
16.163.511-3	**ATIVO**	**11.170.603/0001-58**	

Certifico, observadas as disposições da legislação vigente e de acordo com os assentamentos existentes neste órgão, que o Contribuinte supra identificado está em situação **REGULAR** perante a Fazenda Pública Estadual, **com relação a débitos fiscais administrativos e inscritos em Dívida Ativa.**

A presente Certidão não compreende débitos cuja exigibilidade esteja suspensa, nem exclui o direito de a Fazenda Pública Estadual, a qualquer tempo, cobrar valores a ela porventura devidos pelo referido Contribuinte.

Esta certidão é válida **por 60 (sessenta) dias a partir da data de sua emissão,** devendo ser confirmada a sua autenticidade através do serviço *Validar Certidão de Débito* na página www.sefaz.pb.gov.br.

Certidão de Débito emitida via 'Internet'.

COVALE CONST. E SERVIÇOS EIRELI
CNPJ: 11.170.603/0001-58
PAG 45 / 294

GOVERNO DO ESTADO DA PARAÍBA
SECRETARIA DE ESTADO DA RECEITA - SER
CADASTRO DE CONTRIBUINTES DO ICMS

FICHA DE INSCRIÇÃO DO CONTRIBUINTE

NÚMERO DE INSCRIÇÃO	SITUAÇÃO	05/03/2020
16.163.511-3	ATIVO	Portaria 005/3/2020/CAD - Portaria de Situação Cadastral - Restabelecimento - RESTABELECIMENTO DE INSCRIÇÃO SUSPENSA DEVIDAMENTE

FIRMA OU RAZÃO SOCIAL
COVALE CONSTRUCOES E SERVICOS EIRELI

NOME FANTASIA
COVALE CONSTRUCOES

CNPJ/CPF	INSC. JUNTA COMERCIAL
11.170.603/0001-58	2560005728-4

LOGRADOURO	NÚMERO
SARGENTO SARMENTO	22

COMPLEMENTO	BAIRRO
casa	ESTREITO

MUNICÍPIO	CEP
SOUSA	58802-720

ATIVIDADE ECONÔMICA

ICMS	DENOMINAÇÃO
3600-6/01	CAPTACAO, TRATAMENTO E DISTRIBUICAO DE AGUA
PRINCIPAL	**DENOMINAÇÃO**
4120-4/00	CONSTRUCAO DE EDIFICIOS
SECUNDÁRIO	**DENOMINAÇÃO**
0161-0/99	ATIVIDADES DE APOIO A AGRICULTURA NAO ESPECIFICADAS ANTERIORMENTE
4213-8/00	OBRAS DE URBANIZACAO RUAS, PRACAS E CALCADAS
4211-1/01	CONSTRUCAO DE RODOVIAS E FERROVIAS
4222-7/01	CONSTRUCAO DE REDES DE ABASTECIMENTO DE AGUA, COLETA DE ESGOTO E CONSTRUCOES
4292-8/01	MONTAGEM DE ESTRUTURAS METALICAS
4299-5/01	CONSTRUCAO DE INSTALACOES ESPORTIVAS E RECREATIVAS
4313-4/00	OBRAS DE TERRAPLENAGEM
4391-6/00	OBRAS DE FUNDACOES
4399-1/04	SERVICOS DE OPERACAO E FORNECIMENTO DE EQUIPAMENTOS PARA TRANSPORTE E ELEVACAO DE
4399-1/05	PERFURACAO E CONSTRUCAO DE POCOS DE AGUA
4923-0/02	SERVICO DE TRANSPORTE DE PASSAGEIROS LOCACAO DE AUTOMOVEIS COM MOTORISTA
4929-9/01	TRANSPORTE RODOVIARIO COLETIVO DE PASSAGEIROS, SOB REGIME DE FRETAMENTO, MUNICIPAL
7732-2/01	ALUGUEL DE MAQUINAS E EQUIPAMENTOS PARA CONSTRUCAO SEM OPERADOR, EXCETO ANDAIMES
7739-0/03	ALUGUEL DE PALCOS, COBERTURAS E OUTRAS ESTRUTURAS DE USO TEMPORARIO, EXCETO ANDAIMES
7739-0/99	ALUGUEL DE OUTRAS MAQUINAS E EQUIPAMENTOS COMERCIAIS E INDUSTRIAIS NAO ESPECIFICADOS
8129-0/00	ATIVIDADES DE LIMPEZA NAO ESPECIFICADAS ANTERIORMENTE
7711-0/00	LOCACAO DE AUTOMOVEIS SEM CONDUTOR
7719-5/99	LOCACAO DE OUTROS MEIOS DE TRANSPORTE NAO ESPECIFICADOS ANTERIORMENTE, SEM CONDUTOR
3811-4/00	COLETA DE RESIDUOS NAOPERIGOSOS
4221-9/01	CONSTRUCAO DE BARRAGENS E REPRESAS PARA GERACAO DE ENERGIA ELETRICA
8121-4/00	LIMPEZA EM PREDIOS E EM DOMICILIOS
7732-2/02	ALUGUEL DE ANDAIMES
4924-8/00	TRANSPORTE ESCOLAR
4329-1/04	MONTAGEM E INSTALACAO DE SISTEMAS E EQUIPAMENTOS DE ILUMINACAO E SINALIZACAO EM VIAS
4311-8/02	PREPARACAO DE CANTEIRO E LIMPEZA DE TERRENO
7731-4/00	ALUGUEL DE MAQUINAS E EQUIPAMENTOS AGRICOLAS SEM OPERADOR
4311-8/01	DEMOLICAO DE EDIFICIOS E OUTRAS ESTRUTURAS
3812-2/00	COLETA DE RESIDUOS PERIGOSOS
3702-9/00	ATIVIDADES RELACIONADAS A ESGOTO, EXCETO A GESTAO DE REDES
4322-3/02	INSTALACAO E MANUTENCAO DE SISTEMAS CENTRAIS DE AR CONDICIONADO, DE VENTILACAO E
3821-1/00	TRATAMENTO E DISPOSICAO DE RESIDUOS NAOPERIGOSOS
8130-3/00	ATIVIDADES PAISAGISTICAS
3600-6/01	CAPTACAO, TRATAMENTO E DISTRIBUICAO DE AGUA
3822-0/00	TRATAMENTO E DISPOSICAO DE RESIDUOS PERIGOSOS

NATUREZA JURÍDICA	COD. NATUREZA JURÍDICA
EMPRESA INDIVIDUAL DE RESPONSABILIDADE LIMITADA (DE	2305

TIPO DE ESTABELECIMENTO
MATRIZ

TIPO DE UNIDADE		
UNIDADE PRODUTIVA		
FORMA DE ATUAÇÃO		
ESTABELECIMENTO FIXO		
REGIME DE RECOLHIMENTO		INÍCIO DE ATIVIDADE
SIMPLES NACIONAL		23/10/2009
QUADRO DE SÓCIOS E ADMINISTRADORES	CARGO	
FRANCISCO TIAGO FIGUEIREDO BARBOSA	TITULAR PESSOA FÍSICA RESIDENTE OU DOMICILIADO NO BRASIL	
REPARTIÇÃO FISCAL	VALIDADE	
CENTRO DE ATENDIMENTO AO CIDADÃO DA GR5 DA SEFAZ -	07/05/2023	
CONTROLE		DATA DE EMISSÃO
202211071433338567		07/11/2022 14:33:33

AFIXAR EM LOCAL VISÍVEL

COVALE CONST. E SERVIÇOS EIRELI
CNPJ: 11.470.[illegible]/0001-[illegible]
PAG 46 / 294

COVALE CONST. E SERVIÇOS EIRELI
CNPJ: 11.170.603/0001-58
PAG 47 /294

CERTIDÃO NEGATIVA DE DÉBITOS TRABALHISTAS

Nome: COVALE CONSTRUCOES E SERVICOS EIRELI (MATRIZ E FILIAIS)
CNPJ: 11.170.603/0001-58
Certidão nº: 34688528/2022
Expedição: 14/10/2022, às 08:23:53
Validade: 12/04/2023 - 180 (cento e oitenta) dias, contados da data de sua expedição.

Certifica-se que **COVALE CONSTRUCOES E SERVICOS EIRELI (MATRIZ E FILIAIS)**, inscrito(a) no CNPJ sob o nº **11.170.603/0001-58, NÃO CONSTA** como inadimplente no Banco Nacional de Devedores Trabalhistas.
Certidão emitida com base nos arts. 642-A e 883-A da Consolidação das Leis do Trabalho, acrescentados pelas Leis ns.º 12.440/2011 e 13.467/2017, e no Ato 01/2022 da CGJT, de 21 de janeiro de 2022.
Os dados constantes desta Certidão são de responsabilidade dos Tribunais do Trabalho.
No caso de pessoa jurídica, a Certidão atesta a empresa em relação a todos os seus estabelecimentos, agências ou filiais.
A aceitação desta certidão condiciona-se à verificação de sua autenticidade no portal do Tribunal Superior do Trabalho na Internet (http://www.tst.jus.br).
Certidão emitida gratuitamente.

INFORMAÇÃO IMPORTANTE
Do Banco Nacional de Devedores Trabalhistas constam os dados necessários à identificação das pessoas naturais e jurídicas inadimplentes perante a Justiça do Trabalho quanto às obrigações estabelecidas em sentença condenatória transitada em julgado ou em acordos judiciais trabalhistas, inclusive no concernente aos recolhimentos previdenciários, a honorários, a custas, a emolumentos ou a recolhimentos determinados em lei; ou decorrentes de execução de acordos firmados perante o Ministério Público do Trabalho, Comissão de Conciliação Prévia ou demais títulos que, por disposição legal, contiver força executiva.

COMLE CONST. E SERVIÇOS EIRELI
CNPJ: 11.170.503/0001-80
PAG 48 / 292

CERTIDÃO NEGATIVA DE DÉBITOS TRABALHISTAS

Nome: FRANCISCO TIAGO FIGUEIREDO BARBOSA
CPF: 035.508.784-78
Certidão nº: 34688583/2022
Expedição: 14/10/2022, às 08:24:34
Validade: 12/04/2023 - 180 (cento e oitenta) dias, contados da data de sua expedição.

Certifica-se que **FRANCISCO TIAGO FIGUEIREDO BARBOSA**, inscrito(a) no CPF sob o nº **035.508.784-78, NÃO CONSTA** como inadimplente no Banco Nacional de Devedores Trabalhistas.
Certidão emitida com base nos arts. 642-A e 883-A da Consolidação das Leis do Trabalho, acrescentados pelas Leis ns.º 12.440/2011 e 13.467/2017, e no Ato 01/2022 da CGJT, de 21 de janeiro de 2022.
Os dados constantes desta Certidão são de responsabilidade dos Tribunais do Trabalho.
No caso de pessoa jurídica, a Certidão atesta a empresa em relação a todos os seus estabelecimentos, agências ou filiais.
A aceitação desta certidão condiciona-se à verificação de sua autenticidade no portal do Tribunal Superior do Trabalho na Internet (http://www.tst.jus.br).
Certidão emitida gratuitamente.

INFORMAÇÃO IMPORTANTE
Do Banco Nacional de Devedores Trabalhistas constam os dados necessários à identificação das pessoas naturais e jurídicas inadimplentes perante a Justiça do Trabalho quanto às obrigações estabelecidas em sentença condenatória transitada em julgado ou em acordos judiciais trabalhistas, inclusive no concernente aos recolhimentos previdenciários, a honorários, a custas, a emolumentos ou a recolhimentos determinados em lei; ou decorrentes de execução de acordos firmados perante o Ministério Público do Trabalho, Comissão de Conciliação Prévia ou demais títulos que, por disposição legal, contiver força executiva.

COVALE CONSTRUÇÕES E SERVIÇOS EIRELI
CNPJ: 11.170.603/0001-58
PAG. 49 / 294

MINISTÉRIO DA FAZENDA
Secretaria da Receita Federal do Brasil
Procuradoria-Geral da Fazenda Nacional

CERTIDÃO POSITIVA COM EFEITOS DE NEGATIVA DE DÉBITOS RELATIVOS AOS TRIBUTOS FEDERAIS E À DÍVIDA ATIVA DA UNIÃO

Nome: COVALE CONSTRUCOES E SERVICOS EIRELI
CNPJ: 11.170.603/0001-58

Ressalvado o direito de a Fazenda Nacional cobrar e inscrever quaisquer dívidas de responsabilidade do sujeito passivo acima identificado que vierem a ser apuradas, é certificado que:

1. constam débitos administrados pela Secretaria da Receita Federal do Brasil (RFB) com exigibilidade suspensa nos termos do art. 151 da Lei nº 5.172, de 25 de outubro de 1966 - Código Tributário Nacional (CTN), ou objeto de decisão judicial que determina sua desconsideração para fins de certificação da regularidade fiscal, ou ainda não vencidos; e

2. constam nos sistemas da Procuradoria-Geral da Fazenda Nacional (PGFN) débitos inscritos em Dívida Ativa da União (DAU) com exigibilidade suspensa nos termos do art. 151 do CTN, ou garantidos mediante bens ou direitos, ou com embargos da Fazenda Pública em processos de execução fiscal, ou objeto de decisão judicial que determina sua desconsideração para fins de certificação da regularidade fiscal.

Conforme disposto nos arts. 205 e 206 do CTN, este documento tem os mesmos efeitos da certidão negativa.

Esta certidão é válida para o estabelecimento matriz e suas filiais e, no caso de ente federativo, para todos os órgãos e fundos públicos da administração direta a ele vinculados. Refere-se à situação do sujeito passivo no âmbito da RFB e da PGFN e abrange inclusive as contribuições sociais previstas nas alíneas 'a' a 'd' do parágrafo único do art. 11 da Lei nº 8.212, de 24 de julho de 1991.

A aceitação desta certidão está condicionada à verificação de sua autenticidade na Internet, nos endereços <http://rfb.gov.br> ou <http://www.pgfn.gov.br>.

Certidão emitida gratuitamente com base na Portaria Conjunta RFB/PGFN nº 1.751, de 2/10/2014.
Emitida às 05:49:16 do dia 18/11/2022 <hora e data de Brasília>.
Válida até 17/05/2023.
Código de controle da certidão: **46B4.0A82.1E74.4DFC**
Qualquer rasura ou emenda invalidará este documento.

COVALE CONST. E SERVIÇOS EIRELI
CNPJ: 11.170.603/0001-58
PAG 50 / 294

CAIXA
CAIXA ECONÔMICA FEDERAL

Certificado de Regularidade do FGTS - CRF

Inscrição: 11.170.603/0001-58
Razão Social: COVALE CONSTRUCOES E SERVICOS EIRELI ME
Endereço: R SARGENTO SARMENTO 22 CASA / ESTREITO / SOUSA / PB / 58802-720

A Caixa Econômica Federal, no uso da atribuição que lhe confere o Art. 7, da Lei 8.036, de 11 de maio de 1990, certifica que, nesta data, a empresa acima identificada encontra-se em situação regular perante o Fundo de Garantia do Tempo de Servico - FGTS.

O presente Certificado não servirá de prova contra cobrança de quaisquer débitos referentes a contribuições e/ou encargos devidos, decorrentes das obrigações com o FGTS.

Validade: 29/11/2022 a 28/12/2022

Certificação Número: 2022112900505862426950

Informação obtida em 01/12/2022 16:40:12

A utilização deste Certificado para os fins previstos em Lei esta condicionada a verificação de autenticidade no site da Caixa: **www.caixa.gov.br**

COVALE CONST. E SERVIÇOS EIRELI
CNPJ: 11.170.603/0001-58
FAG 31 / 295

Governo do Estado da Paraíba
Secret. de Estado de Turismo e do Desenvolvimento Econômico
Junta Comercial do Estado da Paraíba

JUCEP

REDESIM

CERTIDÃO SIMPLIFICADA

Sistema Nacional de Registro de Empresas Mercantis - SINREM

Certificamos que as informações abaixo constam dos documentos arquivados nesta Junta Comercial e são vigentes na data da sua expedição.

Nome Empresarial: COVALE CONSTRUÇÕES E SERVIÇOS EIRELI **Natureza Jurídica:** Empresa Individual de Responsabilidade Limitada (de Natureza Empresária)			**Protocolo:** PBC2201266863
NIRE (Sede) 25600057284	**CNPJ** 11.170.603/0001-58	**Arquivamento do Ato Constitutivo** 21/09/2009	**Início de Atividade** 21/09/2009

Endereço Completo
Rua SARG.SARMENTO, Nº 22-A, ESTREITO - Sousa/PB - CEP 58802-720

Objeto
77.11-0/00 - LOCACAO DE AUTOMOVEIS 41.20-4/00 - CONSTRUCAO DE EDIFICIOS 77.19-5/99 - LOCACAO DE OUTROS MEIOS DE TRANSPORTE (CESTO AEREO, ONIBUS, MOTOCICLETAS, TRAILERS, CAMINHOES, REBOQUES, SEMI-REBOQUES E SIMILARES) 38.11-4/00 - COLETA DE RESIDUOS NAO PERIGOSOS 42.22-7/01 - CONSTRUCAO DE REDES DE ABASTECIMENTO DE AGUA, COLETA DE ESGOTO E CONSTRUCOES CORRELATAS 43.13-4/00 - OBRAS DE TERRAPLENAGEM 42.13-8/00 - OBRAS DE URBANIZACAO - RUAS, PRACAS E CALCADAS 42.11-1/01 - CONSTRUCAO DE RODOVIAS 42.21.9/01 - CONSTRUCAO DE BARRAGENS 42.99-5/01 - CONSTRUCOES DE INSTALACOES ESPORTIVAS E RECREATIVAS 42.92-8/01 - MONTAGEM DE ESTRUTURAS METALICAS 81.21-4/00 - LIMPEZA EM PREDIO E EM DOMICILIO 43.99-1/04 - SERVICOS DE OPERACAO E FORNECIMENTO DE EQUIPAMENTOS PARA TRANSPORTE E ELEVACAO DE CARGAS E PESSOAS PARA USO EM OBRAS 77.32-2/01 - ALUGUEL DE MAQUINAS E EQUIPAMENTOS PARA CONSTRUCAO 77.32-2/02 - ALUGUEL DE ANDAIMES 49.23-0/02 - SERVICO DE TRANSPORTE DE PASSAGEIROS - LOCACAO DE AUTOMOVEIS COM MOTORISTA 49.24-8/00 - TRANSPORTE ESCOLAR 8129-0/00 - ATIVIDADES DE LIMPEZA DE RUAS 4329-1/04 - MONTAGEM E INSTALACAO DE SISTEMAS E EQUIPAMENTOS DE ILUMINACAO E SINALIZACAO EM VIAS PUBLICAS, PORTOS E AEROPORTOS 4311-8/02 - PREPARACAO DE CANTEIRO E LIMPEZA DE TERRENO 4330-4/99 - OUTRAS OBRAS DE ACABAMENTO DA CONSTRUCAO 7731-4/00 - ALUGUEL DE MAQUINAS E EQUIPAMENTOS AGRICOLAS SEM OPERADOR 4311-8/01 - DEMOLICAO DE EDIFICIOS E OUTRAS ESTRUTURAS 3812-2/00 - COLETA DE RESÍDUOS PERIGOSOS 3702-9/00 - ATIVIDADES RELACIONADAS A ESGOTO, EXCETO A GESTAO DE REDES 4322-3/02 - INSTALACAO E MANUTENCAO DE SISTEMAS CENTRAIS DE AR CONDICIONADO, DE VENTILACAO E REFRIGERACAO 3821-1/00 - TRATAMENTO E DISPOSICAO DE RESIDUOS NAO-PERIGOSOS 8130-3/00 - ATIVIDADES PAISAGISTICAS 3600-6/01 - CAPTACAO, TRATAMENTO E DISTRIBUICAO DE AGUA 3822-0/00 - TRATAMENTO E DISPOSICAO DE RESIDUOS PERIGOSOS 4321-5/00 - INSTALACAO E MANUTENCAO ELETRICA 4399-1/05 - PERFURACAO E CONSTRUCAO DE POCOS DE AGUA 0161-0/99 - ATIVIDADES DE APOIO A AGRICULTURA NAO ESPECIFICADAS ANTERIORMENTE 4929-9/01 - TRANSPORTE RODOVIARIO COLETIVO DE PASSAGEIROS, SOB REGIME DE FRETAMENTO, MUNICIPAL 7739-0/03 - ALUGUEL DE PALCOS, COBERTURAS E OUTRAS ESTRUTURAS DE USO TEMPORARIO, EXCETO ANDAIMES

Capital R$ 490.000,00 (quatrocentos e noventa mil reais) **Capital Integralizado** R$ 490.000,00 (quatrocentos e noventa mil reais)	**Porte** ME (Microempresa)	**Prazo de Duração** Indeterminado

Titular

Nome	CPF	Administrador	Início do Mandato	Término do Mandato
FRANCISCO TIAGO FIGUEIREDO BARBOSA	035.508.784-78	S	16/09/2009	Indeterminado

Dados do Administrador

Nome	CPF	Início do Mandato	Término do Mandato
FRANCISCO TIAGO FIGUEIREDO BARBOSA	035.508.784-78	16/09/2009	Indeterminado

Último Arquivamento			
Data 03/05/2022	**Número** 20220300283	**Ato/eventos** 223 / 223 - BALANCO	**Situação** ATIVA **Status** SEM STATUS

Esta certidão foi emitida automaticamente em 03/05/2022, às 17:16:01 (horário de Brasília).
Se impressa, verificar sua autenticidade no **https://www.redesim.pb.gov.br**, com o código **OHGCTP9V**.

PBC2201266863

Maria de Fatima Ventura Venancio
Secretário Geral

Ministério do Meio Ambiente
Instituto Brasileiro do Meio Ambiente e dos Recursos Naturais Renováveis

IBAMA
MMA

COVALE CONST. E SERVIÇOS EIRELI
CNPJ: 11.170.603/0001-58
PAG 52 / 294

COMPROVANTE DE INSCRIÇÃO

N.º de registro no banco de dados do Ibama: **7285716**

CPF/CNPJ: **11.170.603/0001-58**

Nome/Razão Social/Endereço
COVALE CONTRUÇÕES E SERVIÇOS EIRELI
RUA SARGENTO SARMENTO
ESTREITO
SOUSA/PB 58802-720

Atividades Potencialmente Poluidoras

Categoria / Detalhe

Atividades não relacionadas no Anexo VIII da Lei nº 6.938/1981 / Consumo industrial de madeira, de lenha e de carvão vegetal – Lei nº 12.651/2012: art. 34
Obras civis - não relacionadas no Anexo VIII da Lei nº 6.938/1981 / Abertura de barras, embocaduras e canais - Lei nº 6.938/1981: art. 10
Obras civis - não relacionadas no Anexo VIII da Lei nº 6.938/1981 / Construção de barragens e diques - Lei nº 6.938/1981: art. 10
Obras civis - não relacionadas no Anexo VIII da Lei nº 6.938/1981 / Construção de canais para drenagem - Lei nº 6.938/1981: art. 10
Obras civis - não relacionadas no Anexo VIII da Lei nº 6.938/1981 / Construção de obras de arte - Lei nº 6.938/1981: art. 10
Obras civis - não relacionadas no Anexo VIII da Lei nº 6.938/1981 / Outras obras de infraestrutura - Lei nº 6.938/1981: art. 10
Obras civis - não relacionadas no Anexo VIII da Lei nº 6.938/1981 / Retificação do curso de água - Lei nº 6.938/1981: art. 10
Obras civis - não relacionadas no Anexo VIII da Lei nº 6.938/1981 / Rodovias, ferrovias, hidrovias, metropolitanos - Lei nº 6.938/1981: art. 10

Observações:
1 - Este cartão é o documento comprobatório de inscrição no Cadastro Técnico Federal - CTF e de uso obrigatório nos casos legalmente determinados. Para qualquer orientação de natureza cadastral, procure a unidade local do cadastro do IBAMA.
3 - Para verificar a regularidade desta pessoa junto ao IBAMA, visite http://www.ibama.gov.br e procure Serviços On-Line, depois Consulta de Regularidade.
4 - Este certificado não habilita o interessado ao exercício da(s) atividade(s) descrita(s), sendo necessário, conforme o caso de obtenção de licença, permissão ou autorização específica após análise técnica do IBAMA, do programa ou projeto correspondente.
5 - No caso de encerramento de qualquer atividade especificada neste certificado, o interessado deverá comunicar ao IBAMA,obrigatoriamente, no prazo de 30 (trinta) dias, a ocorrência para atualização do sistema.
6 - Este certificado não substitui a necessária licença ambiental emitida pelo órgão competente.
7 - Este certificado não habilita o transporte de produtos ou subprodutos florestais e faunísticos.

Data de emissão: 13/12/2019
Autenticação: gafx.w1ix.hpyu.q87a

Ministério do Meio Ambiente

Instituto Brasileiro do Meio Ambiente e dos Recursos Naturais Renovaváveis

CADASTRO TÉCNICO FEDERAL

CERTIFICADO DE REGULARIDADE - CR

Registro n.º	Data da consulta:	CR emitido em:	CR válido até:
7285716	06/10/2022	06/10/2022	06/01/2023

Dados básicos:

CNPJ: 11.170.603/0001-58

Razão Social: COVALE CONTRUÇÕES E SERVIÇOS EIRELI

Nome fantasia: COVALE CONSTRUÇÕES DO VALE

Data de abertura: 21/09/2009

COVALE CONST. E SERVIÇOS EIRELI
CNPJ: 11.170.603/0001-58
FAG 32

Endereço:

logradouro: RUA SARGENTO SARMENTO

N.º: 22-A

Bairro: ESTREITO

CEP: 58802-720

Complemento: CASA

Município: SOUSA

UF: PB

Cadastro Técnico Federal de Atividades Potencialmente Poluidoras e Utilizadoras de Recursos Ambientais – CTF/APP

Código	Descrição
21-48	Consumo industrial de madeira, de lenha e de carvão vegetal - Lei nº 12.651/2012: art. 34
22-5	Abertura de barras, embocaduras e canais - Lei nº 6.938/1981: art. 10
22-2	Construção de barragens e diques - Lei nº 6.938/1981: art. 10
22-3	Construção de canais para drenagem - Lei nº 6.938/1981: art. 10
22-7	Construção de obras de arte - Lei nº 6.938/1981: art. 10
22-8	Outras obras de infraestrutura - Lei nº 6.938/1981: art. 10
22-4	Retificação do curso de água - Lei nº 6.938/1981: art. 10
22-1	Rodovias, ferrovias, hidrovias, metropolitanos - Lei nº 6.938/1981: art. 10

Conforme dados disponíveis na presente data, CERTIFICA-SE que a pessoa jurídica está em conformidade com as obrigações cadastrais e de prestação de informações ambientais sobre as atividades desenvolvidas sob controle e fiscalização do Ibama, por meio do CTF/APP.

O Certificado de Regularidade emitido pelo CTF/APP não desobriga a pessoa inscrita de obter licenças, autorizações, permissões, concessões, alvarás e demais documentos exigíveis por instituições federais, estaduais, distritais ou municipais para o exercício de suas atividades

O Certificado de Regularidade emitido pelo CTF/APP não habilita o transporte e produtos e subprodutos florestais e faunísticos.

Chave de autenticação	IPVBQXDRCUBBVPYJ

06/10/2022 - 08:38:41

IBAMA - CTF/APP

COVALE CONST. E SERVIÇOS EIRELI
CNPJ: 11.170.603/0001-58
PAG 54

MINISTÉRIO DO MEIO AMBIENTE
INSTITUTO BRASILEIRO DO MEIO AMBIENTE E DOS RECURSOS NATURAIS RENOVÁVEIS

RELATÓRIO DE DADOS DE INSCRIÇÃO DE PESSOA JURÍDICA NO CTF/APP

As alterações da inscrição no Cadastro Técnico Federal de Atividades Potencialmente Poluidoras e Utilizadoras de Recursos Ambientais - CTF/APP foi realizada com sucesso.

Mantenha a guarda segura dos dados de segurança para acesso aos sistemas Ibama.

Os "email" cadastrados serão solicitados para modificações da inscrição cadastral e para eventual recuperação de senha.

Para instruções complementares, acesse e salve, em "Favoritos" do seu navegador, o Manual do Sistema.

Em caso de dúvidas, utilize a Central de Atendimento, pelo telefone (61) 3316-1677.

Dados básicos:

CNPJ: 11170603000158

Nome: COVALE CONTRUÇÕES E SERVIÇOS EIRELI

Nome Fantasia: COVALE CONSTRUÇÕES DO VALE

Data de abertura do CNPJ: 21/09/2009

Dados do responsável legal:

CPF: 03550878478

Nome: FRANCISCO TIAGO FIGUEIREDO BARBOSA

Dados do declarante:

CPF: 03550878478

Nome: FRANCISCO TIAGO FIGUEIREDO BARBOSA

Cargo ou vínculo com a pessoa jurídica: Sócio

Endereços:

CEP: 58802720

Logradouro: RUA SARGENTO SARMENTO

Nº: 22-A Complemento: CASA

Bairro: ESTREITO UF: PB

Município: SOUSA

(DDD) e n. de telefone: 08399127980

(DDD) e n. de fax: 83991434677

COVALE CONST. E SERVIÇOS EIRELI
CNPJ: 11.170.603/0001-58
PAG 55 /

MINISTÉRIO DO MEIO AMBIENTE
INSTITUTO BRASILEIRO DO MEIO AMBIENTE E DOS RECURSOS NATURAIS RENOVÁVEIS

Endereço para correspondência:

CEP do endereço de correspondência: 58802720

Logradouro: RUA SARGENTO SARMENTO

Nº: 22-A Complemento: CASA

Bairro: ESTREITO UF: PB

Município: SOUSA

Endereço eletrônico:

"E-mail" principal: covale-construcao@hotmail.com

"E-mail" secundário: manoeloliveira.88@outlook.com

"Site" da pessoa jurídica:

Coordenada geográfica.

Latitude: 06 45 33.0 S

Longitude: 038 13 41.0 W

Atividades desenvolvidas:

Categoria	Descrição	Data início da atividade	Data de término
Atividades não relacionadas no Anexo VIII da Lei nº 6.938/1981	*Consumo industrial de madeira, de lenha e de carvão vegetal – Lei nº 12.651/2012:*	*29/06/2018*	
Obras civis - não relacionadas no Anexo VIII da Lei nº 6.938/1981	*Abertura de barras, embocaduras e canais - Lei nº 6.938/1981: art. 10*	*21/09/2009*	
Obras civis - não relacionadas no Anexo VIII da Lei nº 6.938/1981	*Construção de barragens e diques - Lei nº 6.938/1981: art.*	*21/09/2009*	
Obras civis - não relacionadas no Anexo VIII da Lei nº 6.938/1981	*Construção de canais para drenagem - Lei nº 6.938/1981: art. 10*	*21/09/2009*	
Obras civis - não relacionadas no Anexo VIII da Lei nº 6.938/1981	*Construção de obras de arte - Lei nº 6.938/1981: art. 10*	*21/09/2009*	
Obras civis - não relacionadas no Anexo VIII da Lei nº 6.938/1981	*Outras obras de infraestrutura - Lei nº 6.938/1981: art. 10*	*21/09/2009*	
Obras civis - não relacionadas no Anexo VIII da Lei nº 6.938/1981	*Retificação do curso de água - Lei nº 6.938/1981: art. 10*	*21/09/2009*	
Obras civis - não relacionadas no Anexo VIII da Lei nº 6.938/1981	*Rodovias, ferrovias, hidrovias, metropolitanos - Lei nº 6.938/1981: art. 10*	*21/09/2009*	

MINISTÉRIO DO MEIO AMBIENTE
INSTITUTO BRASILEIRO DO MEIO AMBIENTE E DOS RECURSOS NATURAIS RENOVÁVEIS

Uso de Recursos Naturais	*Consumo de madeira, lenha ou carvão vegetal*	*21/09/2009*	*29/06/2018*

Declaração de porte:

Ano	Tipo de porte	Porte	Data de emissão	Data de vencimento	Nº CEBAS ou do protocolo
2009	*COM fins lucrativos*	*Microempresa*			
2010	*COM fins lucrativos*	*Microempresa*			
2011	*COM fins lucrativos*	*Microempresa*			
2012	*COM fins lucrativos*	*Microempresa*			
2013	*COM fins lucrativos*	*Microempresa*			
2014	*COM fins lucrativos*	*Microempresa*			
2015	*COM fins lucrativos*	*Microempresa*			
2016	*COM fins lucrativos*	*Microempresa*			
2017	*COM fins lucrativos*	*Microempresa*			
2018	*COM fins lucrativos*	*Microempresa*			
2019	*COM fins lucrativos*	*Microempresa*			

SERVIÇO PÚBLICO FEDERAL
MINISTÉRIO DO MEIO AMBIENTE - MMA
INSTITUTO BRASILEIRO DO MEIO AMBIENTE E DOS RECURSOS NATURAIS RENOVÁVEIS - IBAMA

CERTIDÃO NEGATIVA DE DÉBITO

Número da Certidão: 25637521
Emitido em: 01/12/2022
Válida até: 31/12/2022

INTERESSADO: COVALE CONTRUÇÕES E SERVIÇOS EIRELI
CNPJ/CPF: 11.170.603/0001-58

COVALE CONST. E SERVIÇOS EIRELI
CNPJ: 11.170.603/0001-58
Fls: 571

NADA CONSTA

OBSERVAÇÕES:
1. Certidão expedida gratuitamente;
2. Esta declaração é válida sem rasuras ou emendas;
3. A presente certidão não servirá de prova contra cobrança de qualquer débito que vier a ser reclamado pelo IBAMA;
4. Esta certidão é válida por 30 (trinta) dias;
5. A autenticidade desta certidão pode ser averiguada no site do Ibama, endereço http://www.ibama.gov.br, menu Facilidades, link Taxas=>Certidão negativa de
6. Expedida de acordo com a IN/IBAMA nº 10 de 07 de dezembro de 2012.

ESTADO DA PARAÍBA
PODER JUDICIÁRIO
TRIBUNAL DE JUSTIÇA
CORREGEDORIA-GERAL DE JUSTIÇA

Av. Comendador Renato Ribeiro Coutinho, s/n - Altiplano - João Pessoa/PB - CEP: 58.046-060
Tel.: (83) 3252-1700 - E-mail: corregedoria@tjpb.jus.br

COVALE CONST. E SERVIÇOS EIRELI
CNPJ: 11.170.603/0001-58
FLS: 58

CERTIDÃO ON-LINE

(Para fins de participação em **licitação pública**)

Nº 5436

Atendendo a requerimento formulado pela pessoa jurídica **COVALE CONSTRUÇÕES E SERVIÇOS EIRELI**, inscrita no CNPJ sob o nº **11.170.603/0001-58**, localizada na **Rua Sargento Sarmento**, certifica-se que na circunscrição judiciária na qual se encontra estabelecida a requerente - Comarca de **Sousa** - existe:

A) no âmbito **extrajudicial**, a(s) seguinte(s) serventia(s) com atribuições para o protesto de títulos:

- **2° Tabelionato de Notas, 1° de Protesto de Títulos e 2° de Registro de Títulos e Documentos da Comarca de Sousa (CNS 07.048-2),** cujo(a) delegatário(a) é o(a) Sr(a). **Gilberto Nabor Vieira;**
- **Tabelionato de Notas e de Protesto de Títulos e Ofício de Registro de Imóveis, de Títulos e Documentos e Civil das Pessoas Jurídicas do Município de Uiraúna (Comarca de Sousa) (CNS 07.305-6),** cujo(a) delegatário(a) é o(a) Sr(a). **João Nonato Fernandes Neto;**
- **3° Tabelionato de Notas, 2° de Protesto de Títulos e 3° de Registro de Títulos e Documentos da Comarca de Sousa (CNS 07.333-8),** cujo(a) delegatário(a) é o(a) Sr(a). **Plínio Henrique Rodrigues Neves.**

B) no âmbito **judicial**, o setor do Telejudiciário na Comarca, o qual é o competente para expedir certidões acerca das ações cíveis e criminais ali ajuizadas, notadamente as que se refiram à falencia e recuperação judicial.

A aceitação desta certidão está condicionada à verificação de sua autenticidade na Internet, no endereço **http://corregedoria.tjpb.jus.br/certidao**, através do seguinte código: **WetmXa8I**
Emitida às 08:27:04 do dia 14/10/2022.
Válida até 12/04/2023 - 180 (cento e oitenta) dias a partir da data da emissão.
Qualquer rasura ou emenda invalidará este documento.
(*) As informações relativas ao requerente da presente certidão são de sua única e exclusiva responsabilidade.

COVALE CONST. E SERVIÇOS EIRELI
CNPJ: 11.170.603/0001-58
FAG 591

PODER JUDICIÁRIO
TRIBUNAL DE JUSTIÇA DA PARAÍBA
TELEJUDICIÁRIO - CENTRAL DE CERTIDÕES
Praça João Pessoa, s/n - CEP 58013-902 - João Pessoa (PB)
Telefone: (83) 3216-1440

CERTIDÃO NEGATIVA

FALÊNCIA / RECUPERAÇÃO JUDICIAL E EXTRAJUDICIAL

Certificamos que, em pesquisa realizada nos registros de distribuição de feitos de falência e recuperação ativos nos cartórios comuns e/ou especializados, em todas as comarcas do Estado da Paraíba, **nada consta** contra:

CNPJ: 11.170.603/0001-58
Razão Social: COVALE CONSTRUÇÕES E SERVIÇOS EIRELI
Nome Fantasia: COVALE CONSTRUCAO DO VALE

Certidão emitida às 16:38 de 01/12/2022.

Validade 30 dias

1. Esta certidão foi expedida gratuitamente, através da internet, com base na Resolução nº 17/2010, da Presidência do TJPB e na Resolução nº 121/2010 do CNJ.
2. O número do documento constante nesta certidão foi informado pelo próprio solicitante. Sua autenticidade deverá ser conferida pelo interessado confrontando com o documento original (ex: CPF e RG).
3. Esta certidão não tera validade para fins de instrução de processos judiciais.
4. A pesquisa é restrita aos dados fornecidos pelo solicitante, ficando ressalvados os registros cadastrados de forma diversa.
5. A pesquisa foi realizada nos seguintes sistemas processuais: PJE1G, SISCOMW.

Para confirmar a autenticidade deste documento acesse **http://app.tjpb.jus.br/certo/validarcertidao** e insira o código de validação: **c4Xn.PL52**. Você pode também ler o codigo QR apresentado no cabeçalho.

COVALE CONST. E SERVIÇOS EIRELI
CNPJ: 11.170.603/0001-58
FAG 60

PODER JUDICIÁRIO
TRIBUNAL DE JUSTIÇA DA PARAÍBA
TELEJUDICIÁRIO - CENTRAL DE CERTIDÕES
Praça João Pessoa, s/n - CEP 58013-902 - João Pessoa (PB)
Telefone: (83) 3216-1440

CERTIDÃO NEGATIVA

EXECUÇÃO FISCAL

Certificamos que, em pesquisa realizada nos registros de distribuição de feitos de execução fiscal ativos nos cartórios comuns e/ou especializados, em todas as comarcas do Estado da Paraíba, **nada consta** contra:

CNPJ: 11.170.603/0001-58
Razão Social: COVALE CONSTRUÇÕES E SERVIÇOS EIRELI
Nome Fantasia: COVALE CONSTRUCAO DO VALE

Certidão emitida às 16:38 de 01/12/2022.

Validade 30 dias

1. Esta certidão foi expedida gratuitamente, através da internet, com base na Resolução nº 17/2010, da Presidência do TJPB e na Resolução nº 121/2010 do CNJ.
2. O número do documento constante nesta certidão foi informado pelo próprio solicitante. Sua autenticidade deverá ser conferida pelo interessado confrontando com o documento original (ex: CPF e RG).
3. Esta certidão não tera validade para fins de instrução de processos judiciais.
4. A pesquisa é restrita aos dados fornecidos pelo solicitante, ficando ressalvados os registros cadastrados de forma diversa.
5. A pesquisa foi realizada nos seguintes sistemas processuais: PJE1G, SISCOM, SISCOMW.

Para confirmar a autenticidade deste documento acesse **http://app.tjpb.jus.br/certo/validarcertidao** e insira o código de validação: **SsZJ.Ks0c**. Você pode também ler o codigo QR apresentado no cabeçalho.

Improbidade Administrativa e Inelegibilidade

Certidão Negativa

COVAL E CONST. E SERVIÇOS EIRELI
CNPJ: 11.170.603/0001-58
FAG

Certifico que nesta data (01/12/2022 às 16:39) NÃO CONSTA no Cadastro Nacional de Condenações Cíveis por Ato de Improbidade Administrativa e Inelegibilidade registros de condenação com trânsito em julgado ou sanção ativa quanto ao CNPJ nº 11.170.603/0001-58.

A condenação por atos de improbidade administrativa não implica automático e necessário reconhecimento da inelegibilidade do condenado.
Para consultas sobre inelegibilidade acesse portal do TSE em

Esta certidão é expedida gratuitamente. Sua autenticidade pode ser por meio do número de controle 6389.02D4.387D.6540 no seguinte endereço:

COVALE CONST. E SERVIÇOS EIRELI
CNPJ: 11.170.603/0001-58
FAG 62

TRIBUNAL DE CONTAS DA UNIÃO

CERTIDÃO NEGATIVA

DE

LICITANTES INIDÔNEOS

Nome completo: **COVALE CONSTRUCOES E SERVICOS EIRELI**

CPF/CNPJ: **11.170.603/0001-58**

O Tribunal de Contas da União CERTIFICA que, na presente data, o (a) requerente acima identificado(a) NÃO CONSTA da relação de responsáveis inidôneos para participar de licitação na administração pública federal, por decisão deste Tribunal, nos termos do art. 46 da Lei nº 8.443/92 (Lei Orgânica do TCU).

Não constam da relação consultada para emissão desta certidão os responsáveis ainda não notificados do teor dos acórdãos condenatórios, aqueles cujas condenações tenham tido seu prazo de vigência expirado, bem como aqueles cujas apreciações estejam suspensas em razão de interposição de recurso com efeito suspensivo ou de decisão judicial.

Certidão emitida às 16:36:00 do dia 01/12/2022, com validade de trinta dias a contar da emissão.

A veracidade das informações aqui prestadas podem ser confirmadas no sítio https://contas.tcu.gov.br/ords/f?p=INABILITADO:5

Código de controle da certidão: 15XL011222163600

Atenção: qualquer rasura ou emenda invalidará este documento.

COVALE CONST. E SERVIÇOS EIRELI
CNPJ: 11.170.603/0001-58
FAG 63

TRIBUNAL DE CONTAS DA UNIÃO

Consulta Consolidada de Pessoa Jurídica

Este relatório tem por objetivo apresentar os resultados consolidados de consultas eletrônicas realizadas diretamente nos bancos de dados dos respectivos cadastros. A responsabilidade pela veracidade do resultado da consulta é do Órgão gestor de cada cadastro consultado. A informação relativa à razão social da Pessoa Jurídica é extraída do Cadastro Nacional da Pessoa Jurídica, mantido pela Receita Federal do Brasil.

Consulta realizada em: 01/12/2022 16:35:26

Informações da Pessoa Jurídica:

Razão Social: **COVALE CONSTRUCOES E SERVICOS EIRELI**
CNPJ: **11.170.603/0001-58**

Resultados da Consulta Eletrônica:

Órgão Gestor: **TCU**
Cadastro: **Licitantes Inidôneos**
Resultado da consulta: **Nada Consta**

Para acessar a certidão original no portal do órgão gestor, clique AQUI.

Órgão Gestor: **CNJ**
Cadastro: **CNIA - Cadastro Nacional de Condenações Cíveis por Ato de Improbidade Administrativa e Inelegibilidade**
Resultado da consulta: **Nada Consta**

Para acessar a certidão original no portal do órgão gestor, clique AQUI.

Órgão Gestor: **Portal da Transparência**
Cadastro: **Cadastro Nacional de Empresas Inidôneas e Suspensas**
Resultado da consulta: **Nada Consta**

Para acessar a certidão original no portal do órgão gestor, clique AQUI.

Órgão Gestor: **Portal da Transparência**
Cadastro: **CNEP - Cadastro Nacional de Empresas Punidas**
Resultado da consulta: **Nada Consta**

Para acessar a certidão original no portal do órgão gestor, clique AQUI.

Obs: A consulta consolidada de pessoa jurídica visa atender aos princípios de simplificação e

COVAL E CONST. E SERVIÇOS EIRELI
CNPJ: 11.170.363/0001-43
FAC 64

racionalização de serviços públicos digitais. Fundamento legal: Lei nº 12.965, de 23 de abril de 2014, Lei nº 13.460, de 26 de junho de 2017, Lei nº 13.726, de 8 de outubro de 2018, Decreto nº 8.638 de 15, de janeiro de 2016.

CRCPB
CONSELHO REGIONAL DE CONTABILIDADE DA PARAÍBA

COVALE CONST. E SERVIÇOS EIRELI
CNPJ: 11.170.903/0001-33
PAG 65

CONSELHO REGIONAL DE CONTABILIDADE DO ESTADO DA PARAÍBA
CERTIDÃO DE HABILITAÇÃO PROFISSIONAL

O CONSELHO REGIONAL DE CONTABILIDADE DO ESTADO DA PARAÍBA certifica que o(a) profissional identificado(a) no presente documento encontra-se habilitado para o exercício da profissão contábil.

IDENTIFICAÇÃO DO REGISTRO

NOME..... : EDVAM MOREIRA DE SENA
REGISTRO..... : PB-005277/O-8
CATEGORIA..... : CONTADOR
CPF..... : ***.483.614-**

A falsificação deste documento constitui-se em crime previsto no Código Penal Brasileiro, sujeitando o autor à respectiva ação penal.

Emissão: PARAÍBA, 14/10/2022 as 08:27:33.
Válido até: 12/01/2023.
Código de Controle: 8406.7564.9179.9145.

Para verificar a autenticidade deste documento consulte o site do CRCPB.

REPÚBLICA FEDERATIVA DO BRASIL
CARTEIRA DE IDENTIDADE PROFISSIONAL
CONSELHO REGIONAL DE CONTABILIDADE
DO ESTADO DA PARAÍBA

CATEGORIA
CONTADOR

Nº DO REGISTRO
PB-005277/O-8

NOME
EDVAM MOREIRA DE SENA



FILIAÇÃO
MANOEL PERREIRA DE SENA
MARIA DO SOCORRO MOREIRA DE SENA

Edvam Moreira de Sena.
ASSINATURA DO PROFISSIONAL

NASCIMENTO	NACIONALIDADE	NATURALIDADE
12/05/1977	BRASILEIRA	SOUSA - PB
DIPLOMAÇÃO	CPF	RG
26/07/2010	025.483.614-36	2150347 SSP-PB
TÍTULO		TÍTULO EXPEDIDO (OU DECL. DE PROVISIONADO)
BACHAREL EM CIÊNCIAS CONTÁBEIS		UFCG - UNIVERSIDADE FEDERAL DE CAMPINA GRANDE

Esta carteira tem fé pública como documento de identidade, nos termos do art. 18 do Decreto-Lei nº 9.295/46, c/c art. 1º da Lei nº 6.206/75.





DATA DE EXPEDIÇÃO
28/09/2010

Elmaldo de Sousa Barbosa
PRESIDENTE DO CRC

VALIDA EM TODO O TERRITÓRIO NACIONAL

COVALE CONST. E SERVIÇOS EIRELI
CNPJ: 11.170.603/0001-58
PAG 66

Documento Autenticado Digitalmente de acordo com os artigos 1º, 3º e 7º inc. V 8º, 41 e 52 da Lei Federal 8.935/1994 e Art. 6 inc. XII da Lei Estadual 8.721/2008 autentico a presente imagem digitalizada, reprodução fiel do documento apresentado e confiarido neste ato.
O referido é verdade. Dou fé. ********** Confira os dados do ato em: https://selodigital.tjpb.jus.br ou Consulte o Documento em: https://azevedobastos.not.br/documento/30992805208201652935

CARTÓRIO
Autenticação Digital Código: 30992805208201652935-1
Data: 28/05/2020 14:48:43
Valor Total do Ato: R$ 4,56
Selo Digital Tipo Normal C: AKB79260-ERJ1;

Cartório Azevêdo Bastos
Av. Presidente Epitácio Pessoa - 1145
Bairro dos Estado, João Pessoa - PB
(83) 3244-5404 - cartorio@azevedobastos.not.br
https://azevedobastos.not.br

CNJ: 08.870-0

Bel. Válber Azevêdo de Miranda Cavalcanti
Titular

TJPB

REPÚBLICA FEDERATIVA DO BRASIL
ESTADO DA PARAÍBA
CARTÓRIO AZEVÊDO BASTOS
FUNDADO EM 1888
PRIMEIRO REGISTRO CIVIL DE NASCIMENTO E ÓBITOS E PRIVATIVO DE CASAMENTOS, INTERDIÇÕES E TUTELAS DA COMARCA DE JOÃO PESSOA

Av. Epitácio Pessoa, 1145 Bairro dos Estados 58030-00, João Pessoa PB
Tel.: (83) 3244-5404 / Fax: (83) 3244-5484
http://www.azevedobastos.not.br
E-mail: cartorio@azevedobastos.not.br

DECLARAÇÃO DE SERVIÇO DE AUTENTICAÇÃO DIGITAL

O Bel. Válber Azevêdo de Miranda Cavalcanti, Oficial do Primeiro Registro Civil de Nascimentos e Óbitos e Privativo de Casamentos, Interdições e Tutelas com atribuição de autenticar e reconhecer firmas da Comarca de João Pessoa Capital do Estado da Paraíba, em virtude de Lei, etc...

DECLARA para os devidos fins de direito que, o documento em anexo identificado individualmente em cada Código de Autenticação Digital[1] ou na referida sequência, foi autenticado de acordo com as Legislações e normas vigentes[2].

DECLARO ainda que, para garantir transparência e segurança jurídica de todos os atos oriundos da atividade Notarial e Registral no Estado da Paraíba, foi instituído pela da Lei Nº 10.132, de 06 de novembro de 2013, a aplicação obrigatória de um Selo Digital de Fiscalização Extrajudicial em todos os atos de notas e registro, composto de um código único (por exemplo: Selo Digital: ABC12345-X1X2) e dessa forma, cada autenticação processada pela nossa Serventia pode ser verificada e confirmada tantas vezes quanto for necessário através do site do Tribunal de Justiça do Estado da Paraíba, endereço https://corregedoria.tjpb.jus.br/selo-digital/

A autenticação digital do documento faz prova de que, na data e hora em que ela foi realizada, a empresa COVALE CONSTRUÇÕES E SERVIÇOS EIRELI tinha posse de um documento com as mesmas características que foram reproduzidas na cópia autenticada, sendo da empresa COVALE CONSTRUÇÕES E SERVIÇOS EIRELI a responsabilidade, única e exclusiva, pela idoneidade do documento apresentado a este Cartório.

Esta DECLARAÇÃO foi emitida em **28/05/2020 14:53:05 (hora local)** através do sistema de autenticação digital do Cartório Azevêdo Bastos, de acordo com o Art. 1º, 10º e seus §§ 1º e 2º da MP 2200/2001, como também, o documento eletrônico autenticado contendo o Certificado Digital do titular do Cartório Azevêdo Bastos, poderá ser solicitado diretamente a empresa **COVALE CONSTRUÇÕES E SERVIÇOS EIRELI** ou ao Cartório pelo endereço de e-mail autentica@azevedobastos.not.br

Para informações mais detalhadas deste ato, acesse o site https://autdigital.azevedobastos.not.br e informe o *Código de Consulta desta Declaração.*

A consulta desta Declaração estará disponível em nosso site.

[1]**Código de Autenticação Digital:** 30992805208201652935-1
[2]**Legislações Vigentes:** Lei Federal nº 8.935/94, Lei Federal nº 10.406/2002, Medida Provisória nº 2200/2001, Lei Federal nº 13.105/2015, Lei Estadual nº 8.721/2008, Lei Estadual nº 10.132/2013 e Provimento CGJ Nº 003/2014.

O referido é verdade, dou fé.

CHAVE DIGITAL

00005b1d734fd94f057f2d69fe6bc05b7ac5a7b4830b316c4f393ef0b674a26250bbc755a69da0fbbbc97bf134a94c6604d63a44c81e788483186222dcccea65b23f52202479e957b9bada847c1175d7

Presidência da República
Casa Civil
Medida Provisória Nº 2.200-2, de 24 de agosto de 2001.

ICP Brasil

COVALE CONST. E SERVIÇOS EIRELI
CNPJ: 11.170.603/0001-58
PAG 67

COVALE CONSTRUCOES E SERVICOS EIRELI
R SARGENTO SARMENTO, 22 - CASA - ESTREITO CEP : 58800-785
SOUSA / PB
CNPJ / CEI : 11.170.603/0001-58
NIRE : 25600057284 Inscrição Estadual: 161635113
Período Movimento: 01/01/2021 a 31/12/2021

COVALE CONST. E SERVIÇOS EIRELI
CNPJ: 11.170.603/0001-58
PAG 68 / 294

Balanço Patrimonial

Início em 01 de janeiro de 2021
Encerrado em 31 de dezembro de 2021

COVALE CONSTRUÇÕES E SERVIÇOS EIRELI ME

CNPJ: 11.170.603/0001-58
RUA SARGENTO SARMENTO, 22, CASA – ESTREITO, 58.800-785
Sousa – PB

NIRE : 25600057284 – Data: 21/09/2009

LIVRO DIÁRIO

COVALE CONSTRUCOES E SERVICOS EIRELI

R SARGENTO SARMENTO, 22 - CASA - ESTREITO CEP : 58800-785
SOUSA / PB
CNPJ / CEI : 11.170.603/0001-58 Inscrição Estadual: 161635113
Local de Registro : JUCEP Data do Registro : 21/09/2009 Nº do Registro : 25600057284
Período Movimento: 01/01/2021 a 31/12/2021 LIVRO : 0013 PÁGINA: 001

TERMO DE ABERTURA DO LIVRO DIARIO

COVALE CONST. E SERVIÇOS EIRELI
CNPJ: 11.170.603/0001-58
PAG 69 / 294

CONTEM O PRESENTE LIVRO MERCANTIL 31 FOLHAS ELETRONICAMENTE NUMERADAS DE 001 A 031 E SERVIRA DE "LIVRO DIARIO" NUMERO 13 DA FIRMA COVALE CONSTRUÇÕES E SERVIÇOS EIRELI.

COM SEDE EM SOUSA – PB,
NA RUA SARGENTO SARMENTO, 22 A – ESTREITO

REGISRADO NA JUNTA COMERCIAL – PB Nº 25600057284 EM 21/09/2009
CNPJ. 11.170.603/0001 – 58

CONFORME OS ARTIGOS 3 E 4 DA INSTRUÇÃO NORMATIVA Nº 65 DE 31/07/1997 DO D.N.R.C DECLARAMOS QUE O PRESENTE LIVOR ENCONTRA-SE TOTALMENTE ESCRITURADO.

SOUSA (PB) 01 DE JANEIRO DE 2021

COVALE CONSTRUÇÕES E SERVIÇOS EIRELI
FRANCISCO TIAGO FIGUEIREDO BARBOSA

EDVAM MOREIRA DE SENA
CONTADOR CRC/PB 5277

LIVRO DIÁRIO

COVALE CONSTRUCOES E SERVICOS EIRELI

R SARGENTO SARMENTO, 22 - CASA - ESTREITO CEP : 58800-785
SOUSA / PB
CNPJ / CEI : 11.170.603/0001-58 Inscrição Estadual: 161635113
Local de Registro : JUCEP Data do Registro : 21/09/2009 Nº do Registro : 25600057284
Período Movimento: 01/01/2021 a 31/12/2021 LIVRO : 0013 PÁGINA: 031

TERMO DE ENCERRAMENTO DO LIVRO DIARIO

COVALE CONST. E SERVIÇOS EIRELI
CNPJ: 11.170.603/0001-58
PAG 30 / 294

CONTEM O PRESENTE LIVRO MERCANTIL 31 FOLHAS ELETRONICAMENTE NUMERADAS DE 001 A 031 E SERVIRA DE "LIVRO DIARIO" NUMERO 13 DA FIRMA COVALE CONSTRUÇÕES E SERVIÇOS EIRELI.

COM SEDE EM SOUSA – PB,
NA RUA SARGENTO SARMENTO, 22 A – ESTREITO

REGISRADO NA JUNTA COMERCIAL – PB Nº 25600057284 EM 21/09/2009
CNPJ. 11.170.603/0001 – 58

CONFORME OS ARTIGOS 3 E 4 DA INSTRUÇÃO NORMATIVA Nº 65 DE 31/07/1997 DO D.N.R.C DECLARAMOS QUE O PRESENTE LIVOR ENCONTRA-SE TOTALMENTE ESCRITURADO.

SOUSA (PB) 31 DE DEZEMBRO DE 2021

COVALE CONSTRUÇÕES E SERVIÇOS EIRELI
FRANCISCO TIAGO FIGUEIREDO BARBOSA

EDVAM MOREIRA DE SENA
CONTADOR CRC/PB 5277

Ministério da Indústria e Comércio Exterior e Serviços
Secretaria Especial da Micro e Pequena Empresa
Departamento de Registro Empresarial e Integração

JUCEP
DIGITAL

COVALE CONST. E SERVIÇOS EIRELI
CNPJ: 11.170.603/0001-58
PAG 1A / 294

TERMO DE AUTENTICAÇÃO - LIVRO DIGITAL

Declaro exatos os Termos de Abertura e de Encerramento do Livro Digital com características abaixo, conferido e autenticado por Pedro Rogerio de Melo Lourenço, sob a autenticidade nº 12205511585 em 03/05/2022, protocolo 220303401. Para validação de Autenticação dos Termos, deverá ser acessado o Portal de Serviços / verificação de documentos do Empreendedor (http://www.redesim.pb.gov.br) e informar o código de verificação.

Identificação de Empresa	
Nome Empresarial:	COVALE CONSTRUÇÕES E SERVIÇOS EIRELI
Número de Registro:	25600057284
CNPJ:	11170603000158
Munícipio:	Sousa

Identificação de Livro Digital	
Tipo de Livro:	DIÁRIO
Número de Ordem:	13
Período de Escrituração:	01/01/2021 - 31/12/2021

Assinante(s)	Nome	CRC/OAB
02548361438	EDVAM MOREIRA DE SENA	PB5277
03550878478	FRANCISCO TIAGO FIGUEIREDO BARBOSA	

JUCEP
DIGITAL

CERTIFICO A AUTENTICAÇÃO EM 03/05/2022 10:18 SOB Nº 20220303401.
PROTOCOLO: 220303401 DE 02/05/2022. CÓDIGO DE VERIFICAÇÃO:
12205511585. NIRE: 25600057284.
COVALE CONSTRUÇÕES E SERVIÇOS EIRELI

PEDRO ROGERIO DE MELO LOURENÇO
RESPONSÁVEL PELA AUTENTICAÇÃO
JOÃO PESSOA, 03/05/2022
redesim.pb.gov.br

A validade deste documento, se impresso, fica sujeito à comprovação de sua autenticidade nos respectivos portais, informando seus respectivos códigos de verificação.

MINISTÉRIO DA ECONOMIA
Secretaria Especial de Desburocratização, Gestão e Governo Digital
Secretaria de Governo Digital
Departamento Nacional de Registro Empresarial e Integração

COVALE CONST. E SERVIÇOS EIRELI
CNPJ: 11.170.503/0001-58
PAG 12 / 294

ASSINATURA ELETRÔNICA

Certificamos que o ato da empresa COVALE CONSTRUÇÕES E SERVIÇOS EIRELI consta assinado digitalmente por:

IDENTIFICAÇÃO DO(S) ASSINANTE(S)	
CPF/CNPJ	Nome
02548361438	EDVAM MOREIRA DE SENA
03550878478	FRANCISCO TIAGO FIGUEIREDO BARBOSA

JUCEP DIGITAL

CERTIFICO A AUTENTICAÇÃO EM 03/05/2022 10:18 SOB Nº 20220303401.
PROTOCOLO: 220303401 DE 02/05/2022. NIRE: 25600057284.
COVALE CONSTRUÇÕES E SERVIÇOS EIRELI

PEDRO ROGERIO DE MELO LOURENÇO
RESPONSÁVEL PELA AUTENTICAÇÃO
JOÃO PESSOA, 03/05/2022
redesim.pb.gov.br

BALANÇO PATRIMONIAL DE 2021

COVALE CONSTRUCOES E SERVICOS EIRELI

R SARGENTO SARMENTO, 22 - CASA - ESTREITO CEP : 58800-785
SOUSA / PB
CNPJ / CEI : 11.170.603/0001-58 Inscrição Estadual: 161635113
Local de Registro : JUCEP Data do Registro : 21/09/2009 Nº do Registro : 25600057284
Período Movimento: 01/01/2021 a 31/12/2021

BALANÇO PATRIMONIAL DE 2021

ATIVO

ATIVO CIRCULANTE		**R$ 1.886.142,07**
DISPONIVEL		
CAIXA GERAL	R$	1.858.068,29
CONTAS A RECEBER	R$	-
TOTAL DO SUB-GRUPO:	R$	1.858.068,29
ESTOQUE		
ESTOQUE DE MERCADORIAS	R$	28.073,78
TOTAL DO SUB-GRUPO:	R$	28.073,78
ATIVO NÃO CIRCULANTE	**R$**	**15.304,00**
BENS MÓVEIS		
IMOBILIZADO	R$	15.304,00
TOTAL DO SUB-GRUPO:	R$	15.304,00
TOTAL DO ATIVO:		**R$ 1.901.446,07**

Sistema de Processamento de Dados, Livro Diário N.° 013
Registrado na JUCEP, folhas 001 a 031.

Sousa - PB, 31 de dezembro de 2021

FRANCISCO TIAGO FIGUEIREDO BARBOSA
Sócio-Administrador - CPF: 035.508.784 – 78

EDVAM MOREIRA DE SENA
Contador - CRC: 005277/PB,

COVALE CONST. E SERVIÇOS EIRELI
CNPJ: 11.170.603/0001-58
PAG 13 / 294

BALANÇO PATRIMONIAL DE 2021

COVALE CONSTRUCOES E SERVICOS EIRELI

R SARGENTO SARMENTO, 22 - CASA - ESTREITO CEP : 58800-785
SOUSA / PB
CNPJ / CEI : 11.170.603/0001-58 Inscrição Estadual: 161635113
Local de Registro : JUCEP Data do Registro : 21/09/2009 Nº do Registro : 25600057284
Período Movimento: 01/01/2021 a 31/12/2021

BALANÇO PATRIMONIAL DE 2021

PASSIVO

PASSIVO CIRCULANTE	**R$**	**289.501,93**
EXIGIVEL		
OBRIGAÇÕES TRIBUTÁRIAS		
IRPJ	R$	16.837,14
CONTRIBUIÇÃO SOCIAL	R$	16.389,59
PIS	R$	9.364,48
COFINS	R$	53.672,61
DEBITOS INSCRITOS NA PGFN	R$	163.981,02
TOTAL DO SUB-GRUPO:	R$	260.244,84
ENCARGOS SOCIAIS A PAGAR		
INSS	R$	948,34
FGTS	R$	234,97
TOTAL DO SUB-GRUPO:	R$	1.183,31
FORNECEDORES		
DUPLICATAS A PAGAR	R$	28.073,78
TOTAL DO SUB-GRUPO:	R$	28.073,78
PATRIMÔNIO LÍQUIDO	**R$**	**1.611.944,14**
CAPITAL		
CAPITAL SOCIAL		
CAPITAL SOCIAL	R$	490.000,00
LUCROS/PREJUIZOS DO EXERCICIO		
LUCRO DO EXERCICIO	R$	103.347,80
LUCROS/PREJUIZOS ACUMULADOS		
LUCROS ACUMULADOS	R$	1.030.920,34
LUCROS DISTRIBUIDOS		
TRANSFERENCIA PARA AUMENTO DE CAPITAL	R$	-
LUCROS DISTRIUIDOS COM OS SOCIOS	R$	(12.324,00)
TOTAL DO SUB-GRUPO:	R$	1.611.944,14
TOTAL DO PASSIVO	**R$**	**1.901.446,07**

COVALE CONST. E SERVIÇOS EIRELI
CNPJ: 11.170.603/0001-58
PAG 14 / 294

Sistema de Processamento de Dados, Livro Diário N.° 013
Registrado na JUCEP, folhas 001 a 031.

Sousa - PB, 31 de dezembro de 2021

FRANCISCO TIAGO FIGUEIREDO BARBOSA
Sócio-Administrador - CPF: 035.508.784-78

EDVAM MOREIRA DE SENA
Contador - CRC: 005277/PB

BALANÇO PATRIMONIAL DE 2021

COVALE CONSTRUCOES E SERVICOS EIRELI

R SARGENTO SARMENTO, 22 - CASA - ESTREITO CEP : 58800-785
SOUSA / PB
CNPJ / CEI : 11.170.603/0001-58 Inscrição Estadual: 161635113
Local de Registro : JUCEP Data do Registro : 21/09/2009 Nº do Registro : 25600057284
Periodo Movimento: 01/01/2021 a 31/12/2021

DEMONSTRATIVO DE RESULTADO DO EXERCICIO DE 2021

RECEITA BRUTA DE VENDAS DE SERVIÇOS	**R$**	**595.400,62**
(-) DEDUÇÃO DE VENDAS		
PIS	R$	3.870,12
COFINS	R$	17.862,01
ISS	R$	14.272,26
RECEITA OPERACIONAL LIQUIDA	**R$**	**559.396,23**
(-) CUSTO DO SERVIÇOS APLICADOS	R$	312.446,34
RECEITA LIQUIDA DE VENDAS E SERVIÇOS	**R$**	**246.949,89**
(-) DESPESAS OPERACIONAIS		
DESPESAS ADMINISTRATIVAS	R$	85.320,91
DESPESAS COM PESSOAL	R$	42.443,52
DESPESAS FINANCEIRAS	R$	2.262,52
LUCRO LIQUIDO ANTES DOS IMPOSTOS	**R$**	**116.922,94**
PROVISÃO P/CONTRIBUIÇÃO SOCIAL	R$	6.430,33
LUCRO LIQUIDO ANTES DA PROVISÃO DO IRPJ	**R$**	**110.492,61**
PROVISÃO P/ IRPJ	R$	7.144,81
LUCRO LIQUIDO NO EXERCICIO	**R$**	**103.347,80**

COVALE CONST. E SERVIÇOS EIRELI
CNPJ: 11.170.603/0001-58
PAG 15 / 29

Sistema de Processamento de Dados, Livro Diário N.° 013
Registrado na JUCEP, folhas 001 a 031.

Sousa - PB, 31 de dezembro de 2021

FRANCISCO TIAGO FIGUEIREDO BARBOSA
Sócio-Administrador - CPF: 035.508.784 – 78

EDVAM MOREIRA DE SENA
Contador - CRC: 005277/PB

BALANÇO PATRIMONIAL DE 2021

COVALE CONSTRUCOES E SERVICOS EIRELI

R SARGENTO SARMENTO, 22 - CASA - ESTREITO CEP : 58800-785
SOUSA / PB
CNPJ / CEI : 11.170.603/0001-58 Inscrição Estadual: 161635113
Local de Registro : JUCEP Data do Registro : 21/09/2009 Nº do Registro : 25600057284
Período Movimento: 01/01/2021 a 31/12/2021

BALANÇO PATRIMONIAL ENCERRADO EM 31 DE DEZEMBRO DE 2021
Ano Calendário de 2021
DEMONSTRAÇÃO DOS SERVIÇOS FATURADOS

MÊS	SERVIÇOS		NOTA
JANEIRO	R$	19.278,58	2
FEVEREIRO	R$	93.549,33	2
MARÇO	R$	45.531,92	2
ABRIL	R$	136.790,11	2
MAIO	R$	11.421,10	2
JUNHO	R$	225.873,16	2
JULHO	R$	-	2
AGOSTO	R$	62.956,42	2
SETEMBRO	R$	-	2
OUTUBRO	R$	-	2
NOVEMBRO	R$	-	2
DEZEMBRO	R$	-	2
TOTAL	**R$**	**595.400,62**	2

Sistema de Processamento de Dados, Livro Diário N.° 013
Registrado na JUCEP, folhas 001 a 031.

Sousa - PB, 31 de dezembro de 2021

FRANCISCO TIAGO FIGUEIREDO BARBOSA
Sócio-Administrador - CPF: 035.508.784 – 78

EDVAM MOREIRA DE SENA
Contador - CRC: 5277

COVALE CONST. E SERVIÇOS EIRELI
CNPJ: 11.170.603/0001-58
PAG 76 / 294

BALANÇO PATRIMONIAL DE 2021

COVALE CONSTRUCOES E SERVICOS EIRELI

R SARGENTO SARMENTO, 22 - CASA - ESTREITO CEP : 58800-785
SOUSA / PB
CNPJ / CEI : 11.170.603/0001-58 Inscrição Estadual: 161635113
Local de Registro : JUCEP Data do Registro : 21/09/2009 Nº do Registro : 25600057284
Período Movimento: 01/01/2021 a 31/12/2021

DEMONSTRATIVO DOS LUCROS OU PREJUIZOS ACUMULADOS DO EXERCICIO DE 2021

LUCROS ACUMULADOS EM 31.12.2020	**R$ 1.030.920,34**
(-) LUCROS DISTRIBUIDOS COM OS SOCIOS	**R$ 12.324,00**
RESULTADO DO LUCRO DO EXERCICIO	**R$ 103.347,80**
SOMA DOS RECURSOS	**R$ 1.121.944,14**
LUCROS ACUMULADOS	**R$ 1.121.944,14**

COVALE CONST. E SERVIÇOS EIRELI
CNPJ: 11.170.603/0001-58
PAG 77 / 294

Sistema de Processamento de Dados, Livro Diário N.° 013
Registrado na JUCEP, folhas 001 a 031.

Sousa - PB, 31 de dezembro de 2021

FRANCISCO TIAGO FIGUEIREDO BARBOSA
Sócio-Administrador - CPF: 035.508.784 – 78

EDVAM MOREIRA DE SENA
Contador - CRC: 005277/PB

BALANÇO PATRIMONIAL DE 2021

COVALE CONSTRUCOES E SERVICOS EIRELI

R SARGENTO SARMENTO, 22 - CASA - ESTREITO CEP : 58800-785
SOUSA / PB
CNPJ / CEI : 11.170.603/0001-58 Inscrição Estadual: 161635113
Local de Registro : JUCEP Data do Registro : 21/09/2009 Nº do Registro : 25600057284
Período Movimento: 01/01/2021 a 31/12/2021

BALANÇO PATRIMONIAL ENCERRADO EM 31 DE DEZEMBRO DE 2021
Ano Calendário de 2020 e 2021 com suas respectivas variações

CONTAS DO ATIVO	NOTA	31/12/2020	31/12/2021	VARIAÇÕES	%
CIRCULANTE		**R$ 1.774.722,12**	**R$ 1.886.142,07**	**R$ 111.419,95**	**6,28%**
Disponível		**R$ 1.742.043,12**	**R$ 1.858.068,29**	**R$ 116.025,17**	**6,66%**
Caixa e Equivalentes		R$ 1.742.043,12	R$ 1.858.068,29	R$ 116.025,17	
Conta a receber		R$ -	R$ -	R$ -	
Realizável até o exercício seguinte		**R$ 32.679,00**	**R$ 28.073,78**	**R$ (4.605,22)**	**-14,09%**
Medições a Faturar		R$ -	R$ -	R$ -	
Mercadorias em estoque	7	R$ 32.679,00	R$ 28.073,78	R$ (4.605,22)	
Clientes		R$ -	R$ -	R$ -	
INSS a Recuperar		R$ -	R$ -	R$ -	
NÃO CIRCULANTE		**R$ 15.304,00**	**R$ 15.304,00**	**R$ -**	**0,00%**
Imobilizados		**R$ 15.304,00**	**R$ 15.304,00**	**R$ -**	**0,00%**
Computadores		R$ -	R$ -	R$ -	
Veículos		R$ -	R$ -	R$ -	
Máquinas, Equipamentos e Acessórios		R$ -	R$ -	R$ -	
Móveis e Utensílios		R$ 15.304,00	R$ 15.304,00	R$ -	
(-) Depreciações Acumuladas		R$ -	R$ -	R$ -	
Investimentos		**R$ -**	**R$ -**	**R$ -**	**0,00%**
Vida e Previdência		R$ -	R$ -	R$ -	
Títulos de Capitalização		R$ -	R$ -	R$ -	
TOTAL DO ATIVO		**R$ 1.790.026,12**	**R$ 1.901.446,07**	**R$ 111.419,95**	**6,22%**

Sistema de Processamento de Dados, Livro Diário N.° 013
Registrado na JUCEP, folhas 001 a 031.

Sousa - PB, 31 de dezembro de 2021

FRANCISCO TIAGO FIGUEIREDO BARBOSA
Sócio-Administrador - CPF: 035.508.784 – 78

EDVAM MOREIRA DE SENA
Contador - CRC: 5277

COVALE CONST. E SERVIÇOS EIRELI
CNPJ: 11.170.603/0001-58
PAG 78 / 294

BALANÇO PATRIMONIAL DE 2021

COVALE CONSTRUCOES E SERVICOS EIRELI

R SARGENTO SARMENTO, 22 - CASA - ESTREITO CEP : 58800-785
SOUSA / PB
CNPJ / CEI : 11.170.603/0001-58 Inscrição Estadual: 161635113
Local de Registro : JUCEP Data do Registro : 21/09/2009 Nº do Registro : 25600057284
Período Movimento: 01/01/2021 a 31/12/2021

BALANÇO PATRIMONIAL ENCERRADO EM 31 DE DEZEMBRO DE 2021
Ano Calendário de 2020 e 2021 com suas respectivas variações

CONTAS DO PASSIVO	NOTA	31/12/2020	31/12/2021	VARIAÇÕES	%
CIRCULANTE	6	**R$ 269.105,78**	**R$ 289.501,93**	**R$ 20.396,15**	**7,58%**
Origações com terceiros		**R$ 30.560,00**	**R$ 28.073,78**	**R$ (2.486,22)**	**-8,14%**
Fornecedores (Duplicatas a pagar)		R$ 30.560,00	R$ 28.073,78	R$ (2.486,22)	
Empréstimos/Financiamentos		R$ -	R$ -	R$ -	
Obrigações Sociais e Trabalhistas		**R$ 1.009,46**	**R$ 1.183,31**	**R$ 173,85**	**17,22%**
INSS		R$ 758,66	R$ 948,34	R$ 189,68	
FGTS		R$ 250,80	R$ 234,97	R$ (15,83)	
CONTRIBUIÇÕES SINDICAL		R$ -			
Obrigações Tributárias		**R$ 237.536,32**	**R$ 260.244,84**	**R$ 22.708,52**	**9,56%**
ISS	5	R$ -	R$ -	R$ -	
PIS / PASEP		R$ 9.288,28	R$ 9.364,48	R$ 76,20	
CONFIS		R$ 42.868,99	R$ 53.672,61	R$ 10.803,62	
IRRF a Recolher		R$ -	R$ -	R$ -	
Provisão para IRPJ		R$ 17.147,60	R$ 16.837,14	R$ (310,46)	
Provisão para CSLL		R$ 15.432,83	R$ 16.389,59	R$ 956,76	
Debitos Inscritos na PGFN		R$ 152.798,62	R$ 163.981,02	R$ 11.182,40	
Parcelamento		R$ -	R$ -	R$ -	
NÃO CIRCULANTE	6	**R$ -**	**R$ -**	**R$ -**	**0,00%**
Exigível a Longo Prazo		**R$ -**	**R$ -**	**R$ -**	**0,00%**
Exigível a Longo Prazo				R$ -	
Contas a Pagar		R$ -	R$ -	R$ -	
PATRIMÔNIO LÍQUIDO	6	**R$ 1.520.920,34**	**R$ 1.611.944,14**	**R$ 91.023,80**	**5,98%**
Capital Social Integralizado	11	R$ 490.000,00	R$ 490.000,00	R$ -	
Lucros Acumulados		R$ 1.085.877,12	R$ 1.030.920,34	R$ (54.956,78)	
Lucro Final do Exercício		R$ 215.043,22	R$ 103.347,80	R$ (111.695,42)	
Prejuízos Acumulados		R$ -	R$ -	R$ -	
(-) Lucros Distribuidos		R$ (270.000,00)	R$ (12.324,00)	R$ 257.676,00	
TOTAL DO PASSIVO		**R$ 1.790.026,12**	**R$ 1.901.446,07**	**R$ 111.419,95**	**6,22%**

Sistema de Processamento de Dados, Livro Diário N.° 013
Registrado na JUCEP, folhas 001 a 031.

COVALE CONST. E SERVIÇOS EIRELI
CNPJ: 11.170.603/0001-58
PAG 79 / 295

Sousa - PB, 31 de dezembro de 2021

FRANCISCO TIAGO FIGUEIREDO BARBOSA
Sócio-Administrador - CPF: 035.508.784 - 78

EDVAM MOREIRA DE SENA
Contador - CRC: 005277/PB

BALANÇO PATRIMONIAL DE 2021

COVALE CONSTRUCOES E SERVICOS EIRELI

R SARGENTO SARMENTO, 22 - CASA - ESTREITO CEP : 58800-785
SOUSA / PB
CNPJ / CEI : 11.170.603/0001-58 Inscrição Estadual: 161635113
Local de Registro : JUCEP Data do Registro : 21/09/2009 Nº do Registro : 25600057284
Período Movimento: 01/01/2021 a 31/12/2021

BALANÇO PATRIMONIAL ENCERRADO EM 31 DE DEZEMBRO DE 2021
Ano Calendário de 2020 e 2021 com suas respectivas variações
DEMONSTRAÇÃO DO RESULTADO DO EXERCÍCIO - DRE

DEMONSTRAÇÕES DE RESULTADO	NOTA	31/12/2020	31/12/2021	VARIAÇÕES	%
Receita Faturada	8	R$ 1.428.966,28	R$ 595.400,62	R$ (833.565,66)	-58,33%
Receita de Serviços		R$ 1.428.966,28	R$ 595.400,62	R$ (833.565,66)	
Base de cáculo para PIS / COFINS		R$ -	R$ -	R$ -	
Dedução nas Vendas	8	R$ 89.015,82	R$ 36.004,39	R$ (53.011,43)	-59,55%
ISS		R$ 36.858,55	R$ 14.272,26	R$ (22.586,29)	
PIS		R$ 9.288,28	R$ 3.870,12	R$ (5.418,16)	
CONFIS		R$ 42.868,99	R$ 17.862,01	R$ (25.006,98)	
Receita Liquida	8	R$ 1.339.950,46	R$ 559.396,23	R$ (780.554,23)	-58,25%
(-) Custo dos Serviços Aplicados		R$ 502.743,59	R$ 312.446,34	R$ (190.297,25)	
Lucro Bruto	8	R$ 837.206,87	R$ 246.949,89	R$ (590.256,98)	-70,50%
(-) Despesas Operacionais	8	R$ 589.583,22	R$ 130.026,95	R$ (459.556,27)	-77,95%
Despesas com vendas		R$ -	R$ -	R$ -	
Despesas Administrativas		R$ 285.793,26	R$ 85.320,91	R$ (200.472,35)	
Despesas com Pessoal		R$ 302.646,79	R$ 42.443,52	R$ (260.203,27)	
Outras Despesas Operacionais		R$ -	R$ -	R$ -	
Despesas Financeiras		R$ 1.143,17	R$ 2.262,52	R$ 1.119,35	
(+) Receitas Financeiras		R$ -	R$ -	R$ -	
(-) Despesas com quotas depreciações		R$ -	R$ -	R$ -	
Lucro Operacional	8	R$ 247.623,65	R$ 116.922,94	R$ (130.700,71)	-52,78%
(-) Provisão p/ Contribuição Social	8	R$ 15.432,83	R$ 6.430,33	R$ (9.002,50)	-58,33%
Valores antecipados		R$ -	R$ -	R$ -	
Saldo a Recolher		R$ 15.432,83	R$ 6.430,33	R$ (9.002,50)	
Lucro Antes do Imposto de Renda		R$ -	R$ -	R$ -	
(-) Provisão p/ Imposto de Renda	8	R$ 17.147,60	R$ 7.144,81	R$ (10.002,79)	-58,33%
Valores antecipados		R$ -	R$ -	R$ -	
Saldo a Recolher		R$ 17.147,60	R$ 7.144,81	R$ (10.002,79)	
RESULTADO LIQUIDO DO PERÍODO OU ABRANGENTE		R$ 215.043,22	R$ 103.347,80	R$ (111.695,42)	51,94%

Sistema de Processamento de Dados, Livro Diário N.° 013
Registrado na JUCEP, folhas 001 a 031.

Sousa - PB, 31 de dezembro de 2021

COVALE CONST. E SERVIÇOS EIRELI
CNPJ: 11.170.603/0001-58
PAG 80 / 294

FRANCISCO TIAGO FIGUEIREDO BARBOSA
Sócio-Administrador - CPF: 035.508.784 - 78

EDVAM MOREIRA DE SENA
Contador - CRC: 005277/PB

BALANÇO PATRIMONIAL DE 2021

COVALE CONSTRUCOES E SERVICOS EIRELI

R SARGENTO SARMENTO, 22 - CASA - ESTREITO CEP : 58800-785
SOUSA / PB
CNPJ / CEI : 11.170.603/0001-58 Inscrição Estadual: 161635113
Local de Registro : JUCEP Data do Registro : 21/09/2009 Nº do Registro : 25600057284
Periodo Movimento: 01/01/2021 a 31/12/2021

BALANÇO PATRIMONIAL ENCERRADO EM 31 DE DEZEMBRO DE 2021
Ano Calendário de 2020 e 2021 com suas respectivas variações
DEMONSTRAÇÃO DOS LUCROS OU PREJUIZOS ACUMULADOS - DLPA

DEMONSTRAÇÃO DE LUCROS OU PREJUÍZOS ACUMULADOS	NOTA	31/12/2020	31/12/2021	VARIAÇÕES	%
LUCROS ACUMULADOS	9	R$ 1.085.877,12	R$ 1.030.920,34	R$ (54.956,78)	-5,06%
(-) TRANSFERENCIA PARA AUMENTO DE CAPITAL		R$ (240.000,00)	R$ -	R$ 240.000,00	
(-) LUCROS DISTRIBUIDOS COM OS SÓCIOS		R$ (30.000,00)	R$ (12.324,00)	R$ 17.676,00	
TOTAL DO SUB-GRUPO		R$ (270.000,00)	R$ (12.324,00)	R$ 257.676,00	
RESULTADO DO LUCRO DO EXERCÍCIO	9	R$ 215.043,22	R$ 103.347,80	R$ (111.695,42)	-51,94%
SOMA DOS RECURSOS	9	R$ 1.030.920,34	R$ 1.121.944,14	R$ 91.023,80	8,83%
LUCROS ACUMULADOS	9	R$ 1.030.920,34	R$ 1.121.944,14	R$ 91.023,80	8,83%

Sistema de Processamento de Dados, Livro Diário N.° 013
Registrado na JUCEP, folhas 001 a 031.

Sousa - PB, 31 de dezembro de 2021

FRANCISCO TIAGO FIGUEIREDO BARBOSA
Sócio-Administrador - CPF: 035.508.784 - 78

EDVAM MOREIRA DE SENA
Contador - CRC: 005277/PB

COVALE CONST. E SERVIÇOS EIRELI
CNPJ: 11.170.603/0001-58
PAG 80 / 295

BALANÇO PATRIMONIAL DE 2021

COVALE CONSTRUCOES E SERVICOS EIRELI

R SARGENTO SARMENTO, 22 - CASA - ESTREITO CEP : 58800-785
SOUSA / PB
CNPJ / CEI : 11.170.603/0001-58 Inscrição Estadual: 161635113
Local de Registro : JUCEP Data do Registro : 21/09/2009 Nº do Registro : 25600057284
Período Movimento: 01/01/2021 a 31/12/2021

BALANÇO PATRIMONIAL ENCERRADO EM 31 DE DEZEMBRO DE 2021
Ano Calendário de 2020 e 2021 com suas respectivas variações
DEMONSTRAÇÃO DAS MUTAÇÕES DO PATRIMÔNIO LÍQUIDO - DMPL

HISTÓRICO	NOTA	CAPITAL REALIZADO	PREJUÍZOS ACUMULADOS	RESERVAS DE LUCRO	LUCROS ACUMULADOS	TOTAL
SALDO EM 31.12.2020	**10**	**R$ 490.000,00**	**R$ -**	**R$ -**	**R$ 1.030.920,34**	**R$ 1.520.920,34**
RETIFICAÇÃO DE ERROS DE EXERCÍCIOS ANTERIORES	10	R$ -	R$ -	R$ -	R$ -	R$ -
1. AUMENTO DE CAPITAL	10	R$	R$ -	R$ -	R$ -	R$ -
1.1 COM LUCROS ACUMULADOS	10	R$	R$ -	R$ -	R$ -	R$ -
PREZUÍZOS ACUMULADOS	10	R$ -	R$ -	R$ -	R$ -	R$ -
LUCRO LÍQUIDO NO EXERCÍCIO	10	R$ -	R$ -	R$ -	R$ 103.347,80	R$ 103.347,80
LUCROS DISTRIBUÍDOS	10	R$ -	R$ -	R$ -	R$ (12.534,00)	R$ (12.534,00)
SALDO EM 31.12.2021	**10**	**R$ 490.000,00**	**R$ -**	**R$ -**	**R$ 1.121.944,14**	**R$ 1.611.944,14**

Sistema de Processamento de Dados, Livro Diário N.° 013
Registrado na JUCEP, folhas 001 a 031.

Sousa - PB, 31 de dezembro de 2021

FRANCISCO TIAGO FIGUEIREDO BARBOSA
Sócio-Administrador - CPF: 035.508.784 – 78

EDVAM MOREIRA DE SENA
Contador - CRC: 005277/PB

COVALE CONST. E SERVIÇOS EIRELI
CNPJ: 11.170.603/0001-58
PAG 82 / 84

BALANÇO PATRIMONIAL DE 2021

COVALE CONSTRUCOES E SERVICOS EIRELI

R SARGENTO SARMENTO, 22 - CASA - ESTREITO CEP : 58800-785
SOUSA / PB
CNPJ / CEI : 11.170.603/0001-58 Inscrição Estadual: 161635113
Local de Registro : JUCEP Data do Registro : 21/09/2009 Nº do Registro : 25600057284
Período Movimento: 01/01/2021 a 31/12/2021

BALANÇO PATRIMONIAL ENCERRADO EM 31 DE DEZEMBRO DE 2021
Ano Calendário de 2020 e 2021 com suas respectivas variações
DEMONSTRAÇÃO DO CAPITAL CIRCULANTE LÍQUIDO - DCCL

CAPITAL CIRCULANTE LÍQUIDO	NOTA	SALDO INICIAL	SALDO FINAL	VARIAÇÃO	%
ATIVO CIRCULANTE	3	R$ 1.774.722,12	R$ 1.886.142,07	R$ 111.419,95	6,28%
PASSIVO CIRCULANTE	3	R$ 269.105,78	R$ 289.501,93	R$ 20.396,15	7,58%
CAPITAL CIRCULANTE LÍQUIDO	3	R$ 1.505.616,34	R$ 1.596.640,14	R$ 91.023,80	6,05%

Sistema de Processamento de Dados, Livro Diário N.° 013
Registrado na JUCEP, folhas 001 a 031.

Sousa - PB, 31 de dezembro de 2021

FRANCISCO TIAGO FIGUEIREDO BARBOSA
Sócio-Administrador - CPF: 035.508.784 – 78

EDVAM MOREIRA DE SENA
Contador - CRC: 005277/PB

COVALE CONST. E SERVIÇOS EIRELI
CNPJ: 11.170.603/0001-58
PAG 83 / 294

BALANÇO PATRIMONIAL DE 2021

COVALE CONSTRUCOES E SERVICOS EIRELI

R SARGENTO SARMENTO, 22 - CASA - ESTREITO CEP : 58800-785
SOUSA / PB
CNPJ / CEI : 11.170.603/0001-58 Inscrição Estadual: 161635113
Local de Registro : JUCEP Data do Registro : 21/09/2009 Nº do Registro : 25600057284
Período Movimento: 01/01/2021 a 31/12/2021

BALANÇO PATRIMONIAL ENCERRADO EM 31 DE DEZEMBRO DE 2021
Ano Calendário de 2021
ANÁLISE DAS DEMONSTRAÇÕES FINANCEIRAS

	NOTA	INDICE DE LIQUIDEZ CORRENTE		
	12	ATIVO CIRCULANTE	R$	1.886.142,07
LC = AC	12	PASSIVO CIRCULANTE	R$	289.501,93
PC	12	INDICE DE LIQUIDEZ CORRENTE		6,52

	NOTA	INDICE DE LIQUIDEZ GERAL		
	12	ATIVO CIRCULANTE	R$	1.886.142,07
	12	REALIZAVEL A LONGO PRAZO	R$	-
LG= AC + RLP	12	PASSIVO CIRCULANTE	R$	289.501,93
PC + ELP	12	EXIGIVEL A LONGO PRAZO	R$	-
	12	INDICE DE LIQUIDEZ GERAL		6,52

	NOTA	INDICE DE ENDIVIDAMENTO TOTAL		
	12	PASSIVO CIRCULANTE	R$	289.501,93
ET= PC + ELP	12	EXIGIVEL A LONGO PRAZO	R$	-
AT	12	ATIVO TOTAL	R$	1.901.446,07
	12	INDICE DE ENDIVIDAMENTO TOTAL		0,15

	NOTA	INDICE DE SOLVENCIA GERAL		
SG= AT	12	ATIVO TOTAL	R$	1.901.446,07
PC + ELP	12	PASSIVO CIRCULANTE	R$	289.501,93
	12	INDICE DE SOLVENCIA GERAL		6,57

	NOTA	INDICE DE LIQUIDEZ RECURSOS PROPRIOS		
	12	ATIVO CIRCULANTE	R$	1.886.142,07
LRP= AC - PC	12	PASSIVO CIRCULANTE	R$	289.501,93
PL	12	PATRIMONIO LIQUIDO	R$	1.611.944,14
	12	INDICE DE LIQUIDEZ RECURSOS PROPRIOS		0,99

Sistema de Processamento de Dados, Livro Diário N.° 013
Registrado na JUCEP, folhas 001 a 031.

E CONST. E SERVIÇOS EIRELI
J: 11.170.603/0001-58

Sousa - PB, 31 de dezembro de 2021

FRANCISCO TIAGO FIGUEIREDO BARBOSA
Sócio-Administrador - CPF: 035.508.784 – 78

EDVAM MOREIRA DE SENA
Contador - CRC: 005277/PB

BALANÇO PATRIMONIAL DE 2021

COVALE CONSTRUCOES E SERVICOS EIRELI

R SARGENTO SARMENTO, 22 - CASA - ESTREITO CEP : 58800-785
SOUSA / PB
CNPJ / CEI : 11.170.603/0001-58 Inscrição Estadual: 161635113
Local de Registro : JUCEP Data do Registro : 21/09/2009 Nº do Registro : 25600057284
Período Movimento: 01/01/2021 a 31/12/2021

BALANÇO PATRIMONIAL ENCERRADO EM 31 DE DEZEMBRO DE 2021
Ano Calendário 2021
ANÁLISE DAS DEMONSTRAÇÕES FINANCEIRAS

De acordo com os valores que compõe o **ATIVO CIRCULANTE** e o **PASSIVO CIRCULANTE**, e com Base no Balanço Patrimonial Encerrado em 31 de dezembro de 2021, a empresa se encontra em uma excelente situação financeira, pois a demonstração financeira apresenta no seu índice de **LIQUIDEZ CORRENTE** que para cada R$ 1,00 (Um Real) devedor no **PASSIVO CIRCULANTE** a empresa dispõe de R$ 6,52 (SEIS REAIS E CINQUENTA E DOIS CENTAVOS) no **ATIVO CIRCULANTE** para liquidar seus débitos. No índice de **SOLVÊNCIA GERAL** para cada R$ 1,00 (Um Real) devedor a empresa dispõe no seu **ATIVO TOTAL** de R$ 6,57 (SEIS REAIS E CINQUENTA E SETE CENTAVOS) para saldar seus compromissos. Já no índice de **LIQUIDEZ GERAL** a empresa dispõe de R$ 6,52 (SEIS REAIS E CINQUENTA DOIS CENTAVOS) para cada R$ 1,00 (Um Real) devedor de curto e longo prazo. O índice de **ENDIVIDAMENTO TOTAL** é de apenas R$ 0,15 (QUINZE CENTAVOS) para cada R$ 1,00 (UM REAL) do **ATIVO TOTAL**. E por fim no índice de **LIQUIDEZ DE RECURSOS PRÓPRIOS** a empresa dispõe de reservas suficientes de até R$ 0,99 (NOVENTA E NOVE CENTAVOS) de seus recursos para cada R$ 1,00 (Um Real) aplicado.

Sistema de Processamento de Dados, Livro Diário N.° 013
Registrado na JUCEP, folhas 001 a 031.

Sousa - PB, 31 de dezembro de 2021

FRANCISCO TIAGO FIGUEIREDO BARBOSA
Sócio-Administrador - CPF: 035.508.784 - 78

EDVAM MOREIRA DE SENA
Contador - CRC: 005277/PB

COVALE CONST. E SERVIÇOS EIRELI
CNPJ: 11.170.603/0001-58
PAG 85 / 294

BALANÇO PATRIMONIAL DE 2021

COVALE CONSTRUCOES E SERVICOS EIRELI

R SARGENTO SARMENTO, 22 - CASA - ESTREITO CEP : 58800-785
SOUSA / PB
CNPJ / CEI : 11.170.603/0001-58 Inscrição Estadual: 161635113
Local de Registro : JUCEP Data do Registro : 21/09/2009 Nº do Registro : 25600057284
Período Movimento: 01/01/2021 a 31/12/2021

Ano Calendário de 2020 e 2021 com suas respectivas variações
DEMONSTRAÇÃO DO FLUXO DE CAIXA - DFC

FLUXOS DE CAIXA UNIFICADOS DE:	NOTA	ATIVIDADES OPERACIONAIS (R$) 31/12/2020	31/12/2021	VARIAÇÕES	%
SALDO INICIAL DE CAIXA	**13**	**R$ 1.627.912,54**	**R$ 1.742.043,12**	**R$ 114.130,58**	**7,01%**
RECEBIMENTOS DE CLIENTES		R$ -	R$ -	R$ -	
VALORES REF. VENDAS DE SERVIÇOS A VISTA		R$ 1.428.966,28	R$ 595.400,62	R$(833.565,66)	
PAGOS A FORNECEDORES		R$ (472.183,59)	R$ (284.372,56)	R$ 187.811,03	
PAGAMENTOS DE IMPOSTOS		R$ -	R$ -	R$ -	
COMPRAS DE METERIAL DE CONSUMO		R$ -	R$ -	R$ -	
DESPESAS ADMINISTRATIVAS		R$ (285.793,26)	R$ (85.320,91)	R$ 200.472,35	
DESPESAS COM PESSOAL, FGTS E INSS		R$ (302.646,79)	R$ (42.443,52)	R$ 260.203,27	
DESPESAS FINANCEIRAS		R$ (1.143,17)	R$ (2.262,52)	R$ (1.119,35)	
COMPRAS DO ATIVO IMOBILIZADO		R$ (11.500,00)	R$ -	R$ 11.500,00	
DISPONIBILIDADE - NO FIM DO PERÍODO	**13**	**R$ 1.983.612,01**	**R$ 1.923.044,23**	**R$ (60.567,78)**	**-3,05%**
AUMENTO (REDUÇÃO) DAS DISPONIBILIDADES	**13**	**R$ 355.699,47**	**R$ 181.001,11**	**R$(174.698,36)**	**0,00%**

Sistema de Processamento de Dados, Livro Diário N.° 13
Registrado na JUCEP, folhas 001 a 031.

Sousa - PB, 31 de dezembro de 2021

FRANCISCO TIAGO FIGUEIREDO BARBOSA
Sócio-Administrador - CPF: 035.508.784 - 78

EDVAM MOREIRA DE SENA
Contador - CRC: 005277/PB

COVALE CONST. E SERVIÇOS EIRELI
CNPJ: 11.170.603/0001-58
PAG 86 / 294

BALANÇO PATRIMONIAL DE 2021

COVALE CONSTRUCOES E SERVICOS EIRELI

R SARGENTO SARMENTO, 22 - CASA - ESTREITO CEP : 58800-785
SOUSA / PB
CNPJ / CEI : 11.170.603/0001-58 Inscrição Estadual: 161635113
Local de Registro : JUCEP Data do Registro : 21/09/2009 Nº do Registro : 25600057284
Período Movimento: 01/01/2021 a 31/12/2021

BALANÇO PATRIMONIAL ENCERRADO EM 31 DE DEZEMBRO DE 2021
NOTAS EXPLICATIVAS DAS DEMONSTRAÇÕES CONTÁBEIS

NOTA 01 - As demonstrações Contábeis e Financeiras foram eleboradas em conformidade com a Lei 11.638/2007 e as Normas Brasileiras de Contabilidade NBC T 3 que trata dos Conceitos, Conteúdo, Estrutura e Nomenclatura das Demonstrações Contábeis.

NOTA 02 - A empresa teve um faturamento neste exercício de 2021 de R$ 595.400,62 (QUINHENTOS E NOVENTA E CINCO MIL, QUATROCENTOS REAIS E SESSENTA E DOIS CENTAVOS) conforme notas fiscais de prestação de serviços emitidas na forma exigida por lei e a disposição de todos os órgãos competentes para fiscalização.

NOTA 03 - As Demonstrações aqui apresentadas foram eleboradas de acordo com a Norma NBC T 6, 6.1 e 6.2 das Normas Brasileiras de Contabilidade.

NOTA 04 - A empresa tem domicilio fiscal e estabelecida na RUA SARGENTO SARMENTO, 22 A - ESTREITO, SOUSA – PB, CEP 58802-720, mantém seu escritório central, a sua forma legal é sociedade por quotas de responsabilidade limitada e explora o ramo de 77.11-0/00 - LOCAÇÃO DE AUTOMOVEIS; 41.20-4/00 - CONSTRUÇÃO DE EDIFÍCIOS; 77.19-5/99 - LOCAÇÃO DE OUTROS MEIOS DE TRANSPORTE (CESTO AEREO, ônibus, motocicletas, trailers, caminhões, reboques, semi-reboques e similares); 38.11-4/00 - COLETA DE RESIDUOS NÃO PERIGOSOS; 42.22-7/01 - CONSTRUÇÃO DE REDES DE ABASTECIMENTO DE ÁGUA, COLETA DE ESGOTO E CONSTRUÇÕES CORRELATAS; 43.13-4/00 - OBRAS DE TERRAPLENAGEM; 42.13-8/00 - OBRAS DE URBANIZAÇÃO - RUAS, PRAÇAS E CALÇADAS; 42.11-1/01 - CONSTRUÇÃO DE RODOVIAS; 42.21.9/01 - CONSTRUÇÃO DE BARRAGENS; 42.99-5/01 - CONSTRUÇÕES DE INSTALAÇÕES ESPORTIVAS E RECREATIVAS; 42.92-8/01 - MONTAGEM DE ESTRUTURAS METALICAS; 81.21-4/00 - LIMPEZA EM PREDIO E EM DOMICILIO; 43.99-1/04 - SERVIÇOS DE OPERAÇÃO E FORNECIMENTO DE EQUIPAMENTOS PARA TRANSPORTE E ELEVAÇÃO DE CARGAS E PESSOAS PARA USO EM OBRAS; 77.32-2/01 - ALUGUEL DE MAQUINAS E EQUIPAMENTOS PARA CONSTRUÇÃO; 77.32-2/02 - ALUGUEL DE ANDAIMES; 49.23-0/02 - SERVIÇO DE TRANSPORTE DE PASSAGEIROS - LOCAÇÃO DE AUTOMÓVEIS COM MOTORISTA; 49.24-8/00 - TRANSPORTE ESCOLAR; 8129-0/00 - Atividades de limpeza de ruas;4329-1/04 - Montagem e instalação de sistemas e equipamentos de iluminação e sinalização em vias públicas, portos e aeroportos; 4311-8/02 - Preparação de canteiro e limpeza de terreno; 4330-4/99 - Outras obras de acabamento da construção; 7731-4/00 - Aluguel de máquinas e equipamentos agrícolas sem operador; 4311-8/01 - Demolição de edifícios e outras estruturas; 3812-2/00 - Coleta de resíduos perigosos; 3702-9/00 - Atividades relacionadas a esgoto, exceto a gestão de redes; 4322-3/02 - Instalação e manutenção de sistemas centrais de ar condicionado, de ventilação e refrigeração; 3821-1/00 - Tratamento e disposição de resíduos não-perigosos; 8130-3/00 - Atividades paisagísticas; 3600-6/01 - Captação, tratamento e distribuição de água; 3822-0/00 - Tratamento e disposição de resíduos perigosos; 4321-5/00 - INSTALAÇÃO E MANUTENÇÃO ELETRICA; 4399-1/05 - Perfuração e construção de poços de água 0161-0/99 - Atividades de apoio à agricultura não especificadas anteriormente; 4929-9/01 - Transporte rodoviário coletivo de passageiros, sob regime de fretamento, municipal; 7739-0/03 - Aluguel de palcos, coberturas e outras estruturas de uso temporário, exceto andaimes;

NOTA 05 - A pratica contábil adotada pela empresa é o Regime de Competência, com apuração mensal dos faturamentos e pelo Lucro Presumido com pagamento dos impostos PIS e COFINS mensal e o IRPJ e a CSLL trimestral conforme reza o regime pelo Lucro Presumido.

NOTA 06 - Os Bens e Direitos do Ativo, assim como o Patrimônio Líquido estão em conformidade com seus efetivos valores. As Obrigações foram atualizadas e confirmadas pelos Bancos e Demais Financiadores.

NOTA 07 - O estoque disponível referi-se a materiais de construção das obras.

NOTA 08 - Na Demonstração do Resultado do Exercício - DRE apresentada neste balanço esta discriminada em sua Receita, a Receita total faturada no valor de de R$ 595.400,62 (QUINHENTOS E NOVENTA E CINCO MIL, QUATROCENTOS REAIS E SESSENTA E DOIS CENTAVOS) e teve um Lucro Liquido em 31.12.2021 de R$ 103.347,80 (CENTO E TRÊS MIL, TREZENTOS E QUARENTA E SETE REAIS E OITENTA CENTAVOS) . Os Custos demonstrados foram das Obras Executadas para Órgãos Públicos, o lucro final é apurado tomando por base o faturamento total anual.

NOTA 09 - Como mostra na DLPA – Demonstração dos Lucros e Prejuízos Acumulados a empresa teve um lucro razoável neste exercício de 2021, ficando um saldo a disposição dos sócios de R$ 1.121.944,14 (UM MILHÃO, CENTO E VINTE E MIL, NOVECENTOS E QUARENTA E QUATRO REAIS E QUATOZE CENTAVOS).

NOTA 10 - Na DMPL - Demonstração das Mutações do Patrimônio Líquido, ficou evidenciado que a empresa teve um aumento em seu Patrimônio Líquido correnspondente principalmente ao lucro deste exercício de 2021, ficando um saldo final do patrimônio no valor de R$ 1.611.944,14 (UM MILHÃO, SEISCENTOS E ONZE MIL, NOVECENTOS E QUARENTA E QUATRO REAIS E QUATOZE CENTAVOS).

NOTA 11 - O Capital Social em 2021 permaneceu inalterado no valor de R$ 490.000,00 (QUATROCENTOS E NOVENTA MIL REAIS) totalmente integralizado.

NOTA 12 - E finalmente as demonstrações e os índices financeiros levantados neste Balanço Patrimonial mostram que a empresa possui uma excelente saúde financeira que o credenciam para novos investimentos ou novas contratações de Serviços ou ainda Créditos para ampliação de seus negócios.

NOTA 13 - Na Demonstração do Fluxo de Caixa - DFC foi utilizado o método direto de apuração e ficou evidenciado um aumento das disponibilidades, ficando claro a boa situação financeira que se encontra a empresa em relação ao exercício anterior.

COVALE CONST. E SERVIÇOS EIRELI
CNPJ: 11.170.603/0001-58
PAG 87 / 294

Sistema de Processamento de Dados, Livro Diário N.° 013
Registrado na JUCEP, folhas 001 a 031.

Sousa - PB, 31 de dezembro de 2021

FRANCISCO TIAGO FIGUEIREDO BARBOSA
Sócio-Administrador - CPF: 035.508.784 – 78

EDVAM MOREIRA DE SENA
Contador - CRC: 005277/PB