



## ENVELOPE 01 – “HABILITAÇÃO”

**AF ENGENHARIA EIRELI**  
**CNPJ 07.242.420/0001-23**

End. Av. Coronel Manoel Rafael, 155, Centro, Monteiro/PB, 58500-000

À Prefeitura Municipal de Livramento – PB  
Comissão Permanente de Licitação  
**TOMADA DE PREÇOS Nº 001/2021**  
**Data: 03/08/2021 – às 08h30min**

**Objeto Ref.: CONTRATAÇÃO DE EMPRESA ESPECIALIZADA PARA PRESTAR SERVIÇOS DE ENGENHARIA NA PAVIMENTAÇÃO EM PARALELEPÍPEDO DE 04 (QUATRO) VIAS URBANAS (RUA HELENA BARBOSA DA SILVA, RUA EROTIDES MARIA DE BRITO, RUA SEVERINA JOSEJA DA CONCEIÇÃO, RUA OTACILIO NUNES DA NÓBREGA) TODAS LOCALIZADAS NA ZONA URBANA DE LIVRAMENTO-PB, CONFORME PLANILHA ORÇAMENTÁRIA DE CUSTO.**



REPÚBLICA FEDERATIVA DO BRASIL  
 MINISTÉRIO DAS CIDADANIAS  
 DEPARTAMENTO NACIONAL DE HABITACAO  
 CARTEIRA NACIONAL DE HABITACAO

AROLD CAVALCANTE MOREIRA

DOC IDENTIDADE / CEG EMISOR 1948878 SSP PB

CPF 021.371.054-46 DATA NASCIMENTO 14/12/1977

RELAÇÃO ANTONIO MOREIRA DA SILVA IRENE CAVALCANTE MOREIRA

REMOÇÃO ACC CAT/MS

Nº REGISTRO 00444105537 VALIDADE 11/12/2023 1ª HABITACAO 04/11/1998

PROIBIDO PLASTIFICAR 1660920847

ASSINATURA DO PORTADOR

LOCAL MONTEIRO, PB DATA EMISSAO 12/12/2018

ASSINATURA DO EMISOR 28015581859 PB038051621

PARAIBA

SERVIÇO NOTARIAL - 2º TABELIONATO DE NOTAS DE MONTEIRO/PB  
 Tabelião: EPTACIO LEAL NETO / Tabelião Substituto: LUANA TAVARES LEAL LIMA / Escrivão Autorizado: JESSICA LOPES DE ANDRADE  
 Localizado: Rua Coronel Francisco Torres, nº25 - Centro - Monteiro/PB - TELS: (83) 99901-6011/ 99952-0371

**AUTENTICAÇÃO**

Certifico que a presente cópia é reprodução fiel do original que me foi exibido. Dou fé. (Art.425-III do CPC).

Monteiro/PB - 30/07/2021

Selo Digital: ALR86559-O3QC

Consulte a autenticidade em <https://selodigital.tjpb.jus.br>

Emol R\$2,62 Farpen R\$0,31 MP R\$0,04 Fcpj R\$0,52

Luana Tavares Leal Lima

Substituta

ltdtaalima



República Federativa do Brasil  
 Conselho Federal de Engenharia e Agronomia  
 Conselho Regional de Engenharia e Agronomia  
 Paraíba de Identidade Profissional

Nome: AROLD CAVALCANTE MOREIRA

Data do Registro no Crea-PB: 21/06/2002

Título Profissional: ENGENHEIRO CIVIL

Registro Nacional: 1665171875

Data de Emissão: 11/01/2018

Presidente do Crea - PB

CONFEDERAÇÃO NACIONAL DE ENGENHARIA E AGRONOMIA  
 CONFEA CREA

República Federativa do Brasil  
 Conselho Federal de Engenharia e Agronomia  
 Conselho Regional de Engenharia e Agronomia  
 Paraíba de Identidade Profissional

Crea de Registro CREA-PB

Nome: AROLD CAVALCANTE MOREIRA

Filiação: IRENE CAVALCANTE MOREIRA ANTONIO MOREIRA DA SILVA

Nascimento: 14/12/1977 CPF: 021.371.054-46 Doc. de identidade: 1.948.887-8 SSP/PB

Nacionalidade: BRASILEIRA

Naturalidade: MONTEIRO PB

Tipo Sang.: Titulo de Eleitor: 23323651252

PIS/PASEP

Assinatura do Profissional

CONFEDERAÇÃO NACIONAL DE ENGENHARIA E AGRONOMIA  
 CONFEA CREA

SERVIÇO NOTARIAL - 2º TABELIONATO DE NOTAS DE MONTEIRO/PB  
 Tabelião: EPTACIO LEAL NETO / Tabelião Substituto: LUANA TAVARES LEAL LIMA / Escrivão Autorizado: JESSICA LOPES DE ANDRADE  
 Localizado: Rua Coronel Francisco Torres, nº25 - Centro - Monteiro/PB - TELS: (83) 99901-6011/ 99952-0371

**AUTENTICAÇÃO**

Certifico que a presente cópia é reprodução fiel do original que me foi exibido. Dou fé. (Art.425-III do CPC).

Monteiro/PB - 30/07/2021

Selo Digital: ALR86558-UY9M

Consulte a autenticidade em <https://selodigital.tjpb.jus.br>

Emol R\$2,62 Farpen R\$0,31 MP R\$0,04 Fcpj R\$0,52

Luana Tavares Leal Lima

Substituta

ltdtaalima



Engenharia Ltda  
 20/07/2021  
 Visto

## Contrato de constituição de AF ENGENHARIA LTDA

1. **AROLDO CAVALCANTE MOREIRA**, brasileiro, natural de Monteiro-PB, solteiro, nascido em 14.12.1977, Engenheiro Civil, portador do RG. 1.948.878 SSP-PB, CREA nº 7862-D/PB e CPF: 021.371.054-46, residente e domiciliado na Rua Coronel João Santa Cruz nº 170, Centro, Monteiro-PB, Cep: 58500-000 e,
2. **HERNANI MOREIRA ROMÃO**, brasileiro, natural de Monteiro-PB, Casado sob o Regime Comunhão Parcial de Bens, nascido em 23.09.1965, empresário, portador do RG. 1.043.246 SSP-PB e CPF: 507.113.854-91, residente e domiciliado na Rua Rua Bento Tenório de Sousa nº 675, Centro, Monteiro-PB, Cep: 58500-000, constituem uma sociedade limitada, de acordo com a Lei nº 10.406 de 10.01.2002 do Novo Código Civil, mediante as seguintes cláusulas:

**1ª.** A sociedade girará sob o nome empresarial AF ENGENHARIA LTDA, e terá sede e domicílio à RUA BENTO TENÓRIO DE SOUSA Nº 675, CENTRO, MONTEIRO-PB, CEP: 58500-000. E adotará como nome de fantasia AF ENGENHARIA.

**2ª.** O capital social será de R\$ 30.000,00 (Trinta mil reais) dividido em 30.000 quotas de valor nominal R\$ 1,00 (Hum real), integralizadas, neste ato em moeda corrente do País, pelos sócios.

AROLDO CAVALCANTE MOREIRA	15.000	Quotas	R\$ 15.000,00
HERNANI MOREIRA ROMÃO	15.000	Quotas	R\$ 15.000,00
TOTALIZANDO	30.000	Quotas	R\$ 30.000,00

**3ª.** O objeto será: Construção Civil, Edificações, Obra de urbanização e paisagismo, construção de rede de água e esgoto, instalações elétricas e hidráulicas, serviços de pinturas em edificações, instalação de portas, janelas, tetos, divisórias e armários embutidos de qualquer material inclusive esquadrias, serviços de reforma e ampliação de edificações, Terraplanagem e outras movimentações de terra, Pavimentação, Drenagem, Perfuração, instalação, recuperação e manutenção de poços artesianos, projetos e planejamento agrícolas e sistema de abastecimento D'água, construção de açudes, barragens, cisternas, privadas higiênicas, construção de rede de energia elétrica, recuperação de calçamentos, construção de galpões e quadras, Projeto e construção de fossas sépticas e filtros, Serviço de Consultoria na área de engenharia, Topografia, Fiscalização de Obras, Limpeza Pública.

**4ª.** A sociedade iniciará suas atividades quando do arquivamento do presente instrumento na Junta Comercial e seu prazo de duração é indeterminado.

**5ª.** As quotas são indivisíveis e não poderão ser cedidas ou transferidas a terceiros sem o consentimento do outro sócio, a quem fica assegurado, em igualdade de condições e preço direito de preferência para a sua aquisição se postas à venda, formalizando, se realizada a cessão delas, a alteração contratual pertinente.

**6ª.** A responsabilidade de cada sócio é restrita ao valor de suas quotas, mas todos respondem solidariamente pela integralização do capital social.

**SERVIÇO NOTARIAL - 2º TABELIONATO DE NOTAS DE MONTEIRO/PB**  
Tabellão: EPTÁCIO LEAL NETO / Tabellã Substituta: LUANA TAVARES LEAL LIMA / Escrivão Autorizado: JESSICA LOPES DE ANDRADE  
Localizado: Rua Coronel Francisco Torres, nº25 - Centro - Monteiro/PB - TELS: (83) 99901-6011/ 99952-0371

**AUTENTICAÇÃO**

Certifico que a presente cópia é reprodução fiel do original que me foi exibido. Dou fé. (Art.425-III do CPC).

Monteiro/PB - 30/07/2021

Selo Digital: ALR86560-JEJO

Consulte a autenticidade em <https://selodigital.tpb.jus.br>

Emol R\$2,62 Farpen R\$0,31 MP R\$0,04 Fepj R\$0,52

Luana Tavares Leal Lima

Substituta

W. Caluma



7ª. A administração da sociedade caberá isoladamente ao sócio **HERNANI MOREIRA ROMÃO**, com os poderes e atribuições de sócio administrador autorizado o uso do nome empresarial, vedado, no entanto, em atividades estranhas ao interesse social ou assumir obrigações seja em favor de qualquer dos quotistas ou de terceiros, bem como onerar ou alienar bens imóveis da sociedade, sem autorização do outro sócio.

8ª. Ao término de cada exercício social, em 31 de dezembro, o administrador prestará contas justificadas de sua administração, procedendo à elaboração do inventário, do balanço patrimonial e do balanço de resultado econômico, cabendo aos sócios, na proporção de suas quotas, os lucros ou perdas apurados.

9ª. A sociedade poderá a qualquer tempo, abrir ou fechar filial ou outra dependência, mediante alteração contratual assinada por todos os sócios.

10ª. Os sócios poderão, de comum acordo, fixar uma retirada mensal, a título de "pró-labore", observando as disposições regulamentadas pertinentes.

11ª. Falecendo ou interditado qualquer sócio, a sociedade continuará suas atividades com os herdeiros, sucessores e o incapaz. Não sendo possível ou inexistindo interesse destes ou do (s) sócio (s) remanescente (s), o valor de seus haveres será apurado e liquidado com base na situação patrimonial da sociedade, à data da resolução, verificada em balanço especialmente levantado.

Parágrafo único – O mesmo procedimento será adotados em outros casos em que a sociedade se resolva em relação a seu sócio.

12ª. O administrador declara, sob as penas da lei, de que não está impedido de exercer a administração da sociedade, por lei especial, ou em virtude de condenação criminal, ou por se encontrar sob os efeitos dela, a pena que vede, ainda que temporariamente, o acesso a cargos públicos; ou por crime falimentar, de prevaricação, peita ou suborno, concussão, peculato, ou contra a economia popular, contra o sistema financeiro nacional, contra normas de defesa da concorrência, contra as relações de consumo, fé pública, ou a propriedade.

13ª. Fica eleito o foro da comarca de **MONTEIRO-PB** para o exercício e o cumprimento dos direitos e obrigações resultantes deste contrato.

E por estarem assim, justos e contratados, assinam o presente instrumento em 04 (quatro) vias.

Monteiro-PB, 31 de janeiro de 2005

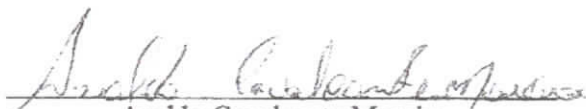

Aroldo Cavalcante Moreira  
RG. 1.948.878 SSP-PB  
CPF: 021.371.054-46



Hernani Moreira Romão  
RG. 1.043.246 SSP-PB  
CPF: 507.113.854-91



SERVIÇO NOTARIAL - 2ª TABELIONATO DE NOTAS DE MONTEIRO/PB  
Tabela: EPTÁCIO LEAL NETO / Tabela Substituta: LUANA TAVARES LEAL LIMA / Exercente Intercado: JESSICA LOPES DE ANDRADE  
Localizado: Rua Coronel Francisco Torres, nº25 - Centro - Monteiro/PB - TEL: (83) 99901-6011/ 99952-0371



**AUTENTICAÇÃO**

Certifico que a presente cópia é reprodução fiel do original que me foi exibido. Dou fé. (Art.425-III do CPC).

Monteiro/PB - 30/07/2021

Selo Digital: ALR86561-QPYC

Consulte a autenticidade em <https://selodigital.tjpb.jus.br>

Emol R\$2,62 Farpen R\$0,31 MP R\$0,04 Fepj R\$0,52

Luana Tavares Leal Lima

Substituta





  
Engenharia Ltda.  
Visto

EM BRANCO

**ALTERAÇÃO CONTRATUAL Nº 01 DA SOCIEDADE  
"AF ENGENHARIA LTDA - ME"**

Pelo presente Instrumento Particular de Contrato Social:

**1- AROLDO CAVALCANTE MOREIRA**, brasileiro, solteiro, nascido na cidade de Monteiro-PB, em 14/12/1977, engenheiro civil, portador de CPF.: 021.371.054-46, e RG.: 1.948.878 SSP-PB, residente e domiciliado na rua Coronel João Santa Cruz, 170, centro, Monteiro (PB) CEP.: 58.500-000, e

**2- HERNANI MOREIRA ROMAO**, brasileiro, nascido na cidade de Monteiro, em 23/09/1965, casado sob o Regime de Comunhão Parcial de Bens, empresário, portador de CPF.: 507.113.854-91, e RG.: 1.043.246 SSP/PB, residente e domiciliado na rua Beto Tenório de Sousa, 675, centro, Monteiro (PB) CEP.: 58.500-000 .

Únicos sócios componentes da sociedade **"AF ENGENHARIA LTDA - ME"**, constituída legalmente por contrato social devidamente arquivado na Junta Comercial do Estado de Paraíba, sob NIRE nº 25200428579 em 28/02/2005, devidamente inscrita no Cadastro Nacional de Pessoa Jurídica/MF sob o nº 07.242.420/0001-23, deliberam de pleno e comum acordo ajustarem a presente alteração contratual, nos termos da Lei nº 10.406/ 2002, mediante as condições estabelecidas nas cláusulas seguintes:

**CLÁUSULA PRIMEIRA.** A sociedade que está estabelecida na Rua Bento Tenório de Sousa, 675, centro, Monteiro (PB), CEP: 58.500-000, passa a funcionar na RUA CORONEL MANOEL RAFAEL, 155, CENTRO, MONTEIRO (PB) CEP.: 58.500-000.

**CLÁUSULA SEGUNDA** O objetivo da sociedade deverá a partir desta data ter como atividade principal 4120-4/00 Construção de Edifícios, e como atividades secundárias, as abaixo mencionadas:

- 4313-4/00 - Obras de terraplenagem
- 4319-3/00 - Serviços de preparação do terreno não especificados anteriormente
- 7112-0/00 - Serviços de engenharia
- 4211-1/01 - Construção de rodovias e ferrovias
- 4221-9/03 - Manutenção de redes de distribuição de energia elétrica
- 4222-7/01 - Construção de redes de abastecimento de água, coleta de esgoto e construções correlatas, exceto obras de irrigação
- 4222-7/02 - Obras de irrigação
- 4291-0/00 - Obras portuárias, marítimas e fluviais
- 4292-8/01 - Montagem de estruturas metálicas

*[Handwritten signatures and initials in blue ink]*

JUNTA COMERCIAL DO ESTADO DA PARAÍBA - SEDE



CERTIFICO O REGISTRO EM 27/12/2016 15:35 SOB Nº 20160729289.  
PROTOCOLO: 160729289 DE 21/12/2016. CÓDIGO DE VERIFICAÇÃO:  
11603036456. NIRE: 25200428579.  
AF ENGENHARIA LTDA - EPP

Maria de Fátima Ventura Venâncio  
SECRETÁRIA-GERAL  
JOÃO PESSOA, 27/12/2016  
www.redesim.pb.gov.br



- 4311-8/01 - Demolição de edifícios e outras estruturas
- 4311-8/02 - Preparação de canteiro e limpeza de terreno
- 4312-6/00 - Perfurações e sondagens
- 4322-3/01 - Instalações hidráulicas, sanitárias e de gás
- 4329-1/01 - Instalação de painéis publicitários
- 4321-5/00 - Instalação e manutenção elétrica
- 4329-1/04 - Montagem e instalação de sistemas e equipamentos de iluminação e sinalização em vias públicas, portos e aeroportos
- 4330-4/01 - Impermeabilização em obras de engenharia civil
- 4330-4/02 - Instalação de portas, janelas, tetos, divisórias e armários embutidos de qualquer material
- 4330-4/03 - Obras de acabamento em gesso e estuque
- 4330-4/04 - Serviços de pintura de edifícios em geral
- 4330-4/99 - Outras obras de acabamento da construção
- 4391-6/00 - Obras de fundações
- 4399-1/02 - Montagem e desmontagem de andaimes e outras estruturas temporárias
- 4399-1/03 - Obras de alvenaria
- 4399-1/05 - Perfuração e construção de poços de água
- 7111-1/00 - Serviços de arquitetura
- 7119-7/01 - Serviços de cartografia, topografia e geodésia
- 7119-7/03 - Serviços de desenho técnico relacionados à arquitetura e engenharia
- 7120-1/00 - Testes e análises técnicas
- 7711-0/00 - Locação de automóveis sem condutor
- 7719-5/99 - Locação de outros meios de transporte não especificados anteriormente, sem condutor
- 7732-2/01 - Aluguel de máquinas e equipamentos para construção sem operador, exceto andaimes
- 7732-2/02 - Aluguel de andaimes
- 7739-0/03 - Aluguel de palcos, coberturas e outras estruturas de uso temporário, exceto andaimes
- 7739-0/99 - Aluguel de outras máquinas e equipamentos comerciais e industriais não especificados anteriormente, sem operador
- 3811-4/00 - Coleta de resíduos não-perigosos
- 4299-5/01 - Construção de instalações esportivas e recreativas
- 4299-5/99 - Outras obras de engenharia civil não especificadas anteriormente
- 4399-1/04 - Serviços de operação e fornecimento de equipamentos para transporte e elevação de cargas e pessoas para uso em obras
- 4399-1/99 - Serviços especializados para construção não especificados anteriormente

*[Handwritten signature]*

**CLÁUSULA TERCEIRA.** O sócio **AROLDO CAVALCANTE MOREIRA**, resolve aumentar o seu capital social e integraliza neste ato 170.000 (cento e setenta

2

*[Handwritten signature]*  
*[Handwritten signature]*



JUNTA COMERCIAL DO ESTADO DA PARAÍBA - SEDE

CERTIFICO O REGISTRO EM 27/12/2016 15:35 SOB N° 20160729289.  
 PROTOCOLO: 160729289 DE 21/12/2016. CÓDIGO DE VERIFICAÇÃO:  
 11603036456. NIRE: 25200428579.  
 AP ENGENHARIA LTDA - EPP

Maria de Fátima Ventura Venâncio  
 SECRETÁRIA-GERAL  
 JOÃO PESSOA, 27/12/2016  
 www.redesim.pb.gov.br



mil) quotas, no valor nominal de R\$ 1,00 (um real) cada, totalizando o valor de R\$ 170.000,00 (cento e setenta mil reais) da seguinte forma: R\$ 26.876,00 (mil oitocentos e setenta seis reais) em moeda corrente, legal e vigente no País; R\$ 143.124,00 (cento e quarenta e três mil e cento e vinte e quatro reais) representados pelo imóvel, sito a rua Generosa Cecília de Jesus, 138, Bernardino Lemos, na cidade de Monteiro (PB) CEP: 58.500-000, inscrito no Livro de Registro de Imóveis sob número 276 Fls 136v às 137v, com matrícula nº 4017 conforme Selo Digital: ADK60125-BSSA de 07/06/2016, do serviço Registral desta Comarca.

**CLÁUSULA QUARTA.** Em função do aumento de capital havido, o novo Capital Social, QUE ERA de R\$ 30.000,00 (Trinta mil reais), divididos em 30.000 (30 mil) cotas de capital no valor nominal de R\$ 1,00 (um real) cada uma, totalmente subscrito e integralizado, é elevado para R\$ 200.000,00 (duzentos mil reais), divididos em 200.000 (duzentas mil) cotas de capital no valor nominal de R\$ 1,00 (um real) cada uma, cujo aumento é totalmente subscrito e integralizado, neste ato, em moeda corrente nacional, distribuídos aos sócios como segue:

Sócio	N.º de Quotas	%	Valor R\$
<b>AROLDO CAVALCANTE MOREIRA</b>	<b>185000</b>	<b>92,5</b>	<b>185.000,00</b>
<b>HERNANI MOREIRA ROMAO</b>	<b>15000</b>	<b>7,5</b>	<b>15.000,00</b>
<b>Total</b>	<b>200000</b>	<b>100</b>	<b>200.000,00</b>

**CLÁUSULA QUINTA.** As Cláusulas e condições estabelecidas em atos já arquivados e que não foram expressamente modificadas por esta alteração continuam em vigor.

E, por estarem assim justos e contratados, assinam este instrumento, em 03 (três) vias de igual forma e teor.

Monteiro (PB), 16 de Dezembro de 2016

*Hernani Moreira Romão*

**HERNANI MOREIRA ROMAO**

Cargo: Sócio Administrador

CPF.: 507.113.854-91

RG.: 1.043.246 SSP/PB

*Aroldo Cavalcante Moreira*

**AROLDO CAVALCANTE MOREIRA**

Cargo: Sócio

CPF.: 021.371.054-46

RG.: 1.948.878 SSP-PB

Serviço Notarial e Registral - P. Oficial  
 Endereço: Rua 131-229  
 Titular: M.ª Lúcia de A. de Assis, J.ª Maria  
 Substituída: Valdemir de Vasconcelos Sousa  
 Escritório: Rua L. de F. de L. nº 100  
 Localidade: Monteiro - PB  
 CEP: 58.500-000

Reconheço por semelhança a(s) firma(s) de \_\_\_\_\_  
*Hernani Moreira Romão*  
*Aroldo Cavalcante Moreira*  
 Selo Digital: **AEK19205-A78U**  
**AEK19206-M10T** consulte a  
 Autenticidade em [www.regedesim.pb.gov.br](http://www.regedesim.pb.gov.br)  
 Monteiro - PB, 16 DE Dezembro de 2016

*Roberto da Silva*  
**Roberto da Silva**  
 Escrevente Autorizado

JUNTA COMERCIAL DO ESTADO DA PARAÍBA - SEDE



CERTIFICO O REGISTRO EM 27/12/2016 15:35 SOB Nº 20160729289.  
 PROTOCOLO: 160729289 DE 21/12/2016. CÓDIGO DE VERIFICAÇÃO:  
 11603036456. NIRE: 25200428579.  
 AF ENGENHARIA LTDA - EPP

Maria de Pátima Ventura Venâncio  
 SECRETÁRIA-GERAL  
 JOÃO PESSOA, 27/12/2016  
[www.redesim.pb.gov.br](http://www.redesim.pb.gov.br)

**AF Engenharia Ltda**  
 07/12/16  
 visto



**ALTERAÇÃO CONTRATUAL Nº 02**

Transformação de Sociedade por Quotas de Responsabilidade LTDA, para  
Empresa Individual de Responsabilidade Limitada – EIRELI

**AF ENGENHARIA EIRELI**

**CNPJ(MF): 07.242.420/0001-23**

1- **AROLDO CAVALCANTE MOREIRA**, brasileiro, casado em comunhão parcial de bens, nascido na cidade de Monteiro-PB, em 14/12/1977, engenheiro civil, portador de CPF: 021.371.054-46, e RG: 1.948.878 SSP-PB, residente e domiciliado na rua Coronel João Santa Cruz, 170, centro, Monteiro (PB) CEP: 58.500-000, e

2- **HERNANI MOREIRA ROMAO**, brasileiro, nascido na cidade de Monteiro, em 23/09/1965, casado sob o Regime de Comunhão Parcial de Bens, empresário, portador de CPF: 507.113.854-91, e RG: 1.043.246 SSP/PB, residente e domiciliado na rua Beto Tenório de Sousa, 675, centro, Monteiro (PB) CEP: 58.500-000.

Únicos sócios da sociedade comercial denominada **AF ENGENHARIA LTDA ME**. inscrita no CNPJ:(MF) sob o nº 07.242.420/0001-23, constituída legalmente por contrato social devidamente arquivado na Junta Comercial do Estado de Paraíba, sob NIRE nº 25200428579 em 28/02/2005, inscrita no Cadastro Nacional de Pessoa Jurídica/MF sob o nº 07.242.420/0001-23, estabelecida na Rua Coronel Manoel Rafael, 155, centro, Monteiro (PB) CEP.: 58.500-000, resolvem, de comum acordo, alterar seu Contrato Social na forma como se segue:



CERTIFICO O REGISTRO EM 07/10/2019 09:30 SOB Nº 25600104525.  
PROTOCOLO: 190423846 DE 05/09/2019. CÓDIGO DE VERIFICAÇÃO:  
11904653920. NIRE: 25600104525.  
AF ENGENHARIA EIRELI

Maria de Fátima Ventura Venâncio  
SECRETÁRIA-GERAL  
JOÃO PESSOA, 07/10/2019  
www.redesim.pb.gov.br

*AF Engenharia Ltda*  
Visto

**CLÁUSULA PRIMEIRA:** O sócio **HERNANI MOREIRA ROMAO** retira-se da sociedade, cedendo e transferindo de forma onerosa a totalidade de suas quotas, representativas do total da sua participação no capital social da sociedade, em favor do sócio remanescente **AROLDO CAVALCANTE MOREIRA**, que passa neste ato a deter 100% das quotas da sociedade, o quadro de divisão do capital social passa a ser composto da seguinte forma:

Quadro Societário:	Percentual	Cotas (unit)	Capital (R\$)
<b>AROLDO CAVALCANTE MOREIRA</b>	100%	200000	200.000,00

Pela cessão de cotas acima mencionadas, as partes dão ampla, recíproca, geral e irretratável quitação quanto ao pagamento das cotas, para nada mais reclamarem entre si em qualquer tempo ou lugar.

**CLÁUSULA SEGUNDA:** Fica transformada esta Sociedade Limitada em Empresa Individual de Responsabilidade Limitada - EIRELI, passando a denominação social a ser **AF ENGENHARIA EIRELI**, inscrita no CNPJ:(MF) sob o nº 07.242.420/0001-23, com sub-rogação de todos os direitos e obrigações pertinentes.

**CLÁUSULA TERCEIRA:** O capital social da empresa que é de R\$ 200.000,00(Duzentos Mil reais), totalmente integralizados em moeda nacional, que nesta data, passa a constituir o capital social da empresa **AF ENGENHARIA EIRELI**.

**CLÁUSULA QUARTA:** Para tanto, passa a transcrever, na íntegra, o ato constitutivo da Transformação da referida EIRELI, com o teor a seguir:



CERTIFICO O REGISTRO EM 07/10/2019 09:30 SOB Nº 25600104525.  
PROTOCOLO: 190423846 DE 05/09/2019. CÓDIGO DE VERIFICAÇÃO:  
11904653920. NIRE: 25600104525.  
AF ENGENHARIA EIRELI

Maria de Fátima Ventura Venâncio  
SECRETÁRIA-GERAL  
JOÃO PESSOA, 07/10/2019  
www.redesim.pb.gov.br



**CONSOLIDAÇÃO**  
**Transformação em Empresa Individual de Responsabilidade Limitada – EIRELI**  
**AF ENGENHARIA EIRELI**  
**CNPJ(MF).: 07.242.420/0001-23**

**AROLDO CAVALCANTE MOREIRA**, brasileiro, casado em comunhão parcial de bens, nascido na cidade de Monteiro-PB, em 14/12/1977, engenheiro civil, portador de CPF: 021.371.054-46, e RG: 1.948.878 SSP-PB, residente e domiciliado na rua Coronel João Santa Cruz, 170, centro, Monteiro (PB) CEP: 58.500-000

Na condição de titular da Empresa Individual de Responsabilidade Limitada – EIRELI (AF ENGENHARIA EIRELI), com sede na Rua Coronel Manoel Rafael, 155, centro, Monteiro (PB) CEP.: 58.500-000, inscrita no Cadastro Nacional de Pessoa Jurídica/MF sob o nº 07.242.420/0001-23, promove a Consolidação Contratual, conforme as cláusulas a seguir:

**CLÁUSULA PRIMEIRA – DO TIPO JURIDICO E RAZÃO SOCIAL**

O Tipo jurídico da empresa será: EMPRESA INDIVIDUAL DE RESPONSABILIDADE LTDA – ELRELI, com sub-rogação de todos os direitos e obrigações pertinentes e girará sob a razão social de AF ENGENHARIA EIRELI, com sede na Rua Coronel Manoel Rafael, 155, centro, Monteiro (PB) CEP.: 58.500-000, inscrita no Cadastro Nacional de Pessoa Jurídica/MF sob o nº 07.242.420/0001-23, a qualquer tempo, a critério de seu titular, abrir ou fechar filiais em qualquer parte do território nacional.

**CLÁUSULA SEGUNDA – DO CAPITAL SOCIAL**

O capital social da empresa que é de R\$ 200.000,00(Duzentos Mil reais), totalmente integralizados em moeda nacional, nesta data.

Quadro Societário:	Percentual	Cotas (unit)	Capital (R\$)
<b>AROLDO CAVALCANTE MOREIRA</b>	100%	200000	200.000,00



CERTIFICO O REGISTRO EM 07/10/2019 09:30 SOB Nº 25600104525.  
PROTOCOLO: 190423846 DE 05/09/2019. CÓDIGO DE VERIFICAÇÃO:  
11904653920. NIRE: 25600104525.  
AF ENGENHARIA EIRELI

Maria de Fátima Ventura Venâncio  
SECRETÁRIA-GERAL  
JOÃO PESSOA, 07/10/2019  
www.redesim.pb.gov.br

AF Engenharia  
10/10/19  
visto

### CLÁUSULA TERCEIRA – DO OBJETO SOCIAL

O objetivo da sociedade tem como atividade principal 4130-4/00 Construção de Edifícios, e como atividades secundárias, as abaixo mencionadas:

- 4313-4/00 - Obras de terraplenagem
- 4319-3/00 - Serviços de preparação do terreno não especificados anteriormente
- 7112-0/00 - Serviços de engenharia
- 4211-1/01 - Construção de rodovias e ferrovias
- 4221-9/03 - Manutenção de redes de distribuição de energia elétrica
- 4222-7/01 - Construção de redes de abastecimento de água, coleta de esgoto e construções correlatas, exceto obras de irrigação
- 4222-7/02 - Obras de irrigação
- 4291-0/00 - Obras portuárias, marítimas e fluviais
- 4292-8/01 - Montagem de estruturas metálicas
- 4311-8/01 - Demolição de edifícios e outras estruturas
- 4311-8/02 - Preparação de canteiro e limpeza de terreno
- 4312-6/00 - Perfurações e sondagens
- 4322-3/01 - Instalações hidráulicas, sanitárias e de gás
- 4329-1/01 - Instalação de painéis publicitários
- 4321-5/00 - Instalação e manutenção elétrica
- 4329-1/04 - Montagem e instalação de sistemas e equipamentos de iluminação e sinalização em vias públicas, portos e aeroportos
- 4330-4/01 - Impermeabilização em obras de engenharia civil
- 4330-4/02 - Instalação de portas, janelas, tetos, divisórias e armários embutidos de qualquer material
- 4330-4/03 - Obras de acabamento em gesso e estuque
- 4330-4/04 - Serviços de pintura de edifícios em geral
- 4330-4/99 - Outras obras de acabamento da construção
- 4391-6/00 - Obras de fundações
- 4399-1/02 - Montagem e desmontagem de andaimes e outras estruturas temporárias



CERTIFICO O REGISTRO EM 07/10/2019 09:30 SOB N° 25600104525.  
PROTOCOLO: 190423846 DE 05/09/2019. CÓDIGO DE VERIFICAÇÃO:  
11904653920. NIRE: 25600104525.  
AF ENGENHARIA EIRELI

Maria de Fátima Ventura Venâncio  
SECRETÁRIA-GERAL  
JOÃO PESSOA, 07/10/2019  
www.redesim.pb.gov.br



- 4399-1/03 - Obras de alvenaria
- 4399-1/05 - Perfuração e construção de poços de água
- 7111-1/00 - Serviços de arquitetura
- 7119-7/01 - Serviços de cartografia, topografia e geodésia
- 7119-7/03 - Serviços de desenho técnico relacionados à arquitetura e engenharia
- 7120-1/00 - Testes e análises técnicas
- 7711-0/00 - Locação de automóveis sem condutor
- 7719-5/99 - Locação de outros meios de transporte não especificados anteriormente, sem condutor
- 7732-2/01 - Aluguel de máquinas e equipamentos para construção sem operador, exceto andaimes
- 7732-2/02 - Aluguel de andaimes
- 7739-0/03 - Aluguel de palcos, coberturas e outras estruturas de uso temporário, exceto andaimes
- 7739-0/99 - Aluguel de outras máquinas e equipamentos comerciais e industriais não especificados anteriormente, sem operador
- 3811-4/00 - Coleta de resíduos não-perigosos
- 4299-5/01 - Construção de instalações esportivas e recreativas
- 4299-5/99 - Outras obras de engenharia civil não especificadas anteriormente
- 4399-1/04 - Serviços de operação e fornecimento de equipamentos para transporte e elevação de cargas e pessoas para uso em obras
- 4399-1/99 - Serviços especializados para construção não especificados anteriormente

#### CLÁUSULA QUARTA – DA DURAÇÃO

O prazo de duração é por tempo indeterminado. É garantida a continuidade da pessoa jurídica diante do impedimento por força maior ou impedimento temporário ou permanente do titular, podendo a empresa ser alterada para atender uma nova situação.

#### CLÁUSULA QUINTA – DA ADMINISTRAÇÃO



CERTIFICO O REGISTRO EM 07/10/2019 09:30 SOB Nº 25600104525.  
PROTOCOLO: 190423846 DE 05/09/2019. CÓDIGO DE VERIFICAÇÃO:  
11904653920. NIRE: 25600104525.  
AP ENGENHARIA EIRELI

Maria de Fátima Ventura Venâncio  
SECRETÁRIA-GERAL  
JOÃO PESSOA, 07/10/2019  
www.redesim.pb.gov.br



A administração da sociedade caberá a **AROLDO CAVALCANTE MOREIRA**, com os poderes e atribuições de representação ativa e passiva na sociedade, judicial e extrajudicialmente, podendo praticar todos os atos compreendidos no objeto social, sempre de interesse da sociedade, autorizado o uso do nome empresarial, vedado, no entanto, fazê-lo em atividades estranhas ao interesse social ou assumir obrigações seja em favor de qualquer dos quotistas ou de terceiros, bem como onerar ou alienar bens imóveis da sociedade, sem autorização do(s) outro(s) sócio(s). (arts. 997, VI; 1.013. 1.015, 1064, CC/2002) O Administrador declara, sob as penas da lei, que não está impedido de exercer a administração da sociedade, por lei especial ou em virtude de condenação criminal, ou por se encontrar sob os efeitos dela, a pena que vede, ainda que temporariamente, o acesso a cargos públicos, ou por crime falimentar, de prevaricação, peita ou suborno, concussão, peculato ou contra a economia popular, contra o sistema financeiro nacional, contra normas de defesa da concorrência, contra as relações de consumo, fé pública ou propriedade (art. 1.011, § 1º, CC/2002).

#### CLÁUSULA SEXTA – DO EXERCÍCIO SOCIAL

O término de cada exercício social será encerrado em 31 de Dezembro do ano civil, com a apresentação do balanço patrimonial e resultado econômico do ano fiscal.

#### CLÁUSULA SÉTIMA - DA DECLARAÇÃO DE DESEMPEDIMENTO

O titular declara sob as penas da lei, que não está impedido, por lei especial, e nem condenado ou que se encontra sob os efeitos de condenação, que o proíba de exercer a administração desta EIRELI, bem como não está impedido, ou em virtude de condenação criminal, ou por se encontrar sob os efeitos dela, a pena que vede, ainda que temporariamente, o acesso a cargos públicos ou crime falimentar, de prevaricação, peita ou suborno, concussão, peculato, ou contra a economia popular, contra o sistema financeiro nacional, contra normas de defesa de concorrência, contra as relações de consumo, fé pública ou a propriedade. (Art 1.011, § 1º, CC/2002).



CERTIFICO O REGISTRO EM 07/10/2019 09:30 SOB Nº 25600104525.  
PROTOCOLO: 190423846 DE 05/09/2019. CÓDIGO DE VERIFICAÇÃO:  
11904653920. NIRE: 25600104525.  
AF ENGENHARIA EIRELI

Maria de Fátima Ventura Venâncio  
SECRETÁRIA-GERAL  
JOÃO PESSOA, 07/10/2019  
www.redesim.pb.gov.br



**CLÁUSULA OITAVA – DO FORO**

Fica eleito o foro da Cidade Monteiro (PB), para resolver quaisquer litígios oriundos do presente ato.

Monteiro (PB), 23 de Setembro de 2019

**AROLDO CAVALCANTE MOREIRA**

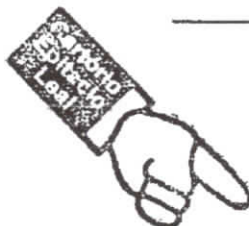

**HERNANI MOREIRA ROMÃO**

**SERVICO NOTARIAL - 2º TABELIONATO DE NOTAS DE MONTEIRO/PB**  
Tabelião: EPIFÂNIO LEAL NETO / Tabelião Substituto: LILIANA TAVARES LEAL LIMA / Escrivão Autorizado: JESSICA LOPES DE ANDRADE  
Localização: Rua Coronel Francisco Torres, nº25 - Centro - Monteiro/PB - TELS: (81) 99001-4011/ 99952-0371

Reconheço, por semelhança, a(s) firma(s) de:  
AROLDO CAVALCANTE MOREIRA e  
HERNANI MOREIRA ROMÃO  
Dou fé. Monteiro/PB - 01/10/2019  
Selo Digital: AJF91304-NJY0, AJF91305-XCZJ  
Consulte a autenticidade em <https://selodigital.tjpb.jus.br>  
Emol R\$9,91 Farpem R\$0,29 MP R\$0,16 Fcpj R\$1,82

  
JESSICA LOPES DE ANDRADE  
INSCRVENTE

CERTIFICO O REGISTRO EM 07/10/2019 09:30 SOB N° 25600104525.  
PROTOCOLO: 190423846 DE 05/09/2019. CÓDIGO DE VERIFICAÇÃO:  
11904653920. NIRE: 25600104525.  
AF ENGENHARIA EIRELI

Maria de Fátima Ventura Venâncio  
SECRETÁRIA-GERAL  
JOÃO PESSOA, 07/10/2019  
[www.redesim.pb.gov.br](http://www.redesim.pb.gov.br)

  
AF Engenharia Ltda.  
24/10  
Aposto





**ALTERAÇÃO Nº 03 DA EMPRESA INDIVIDUAL DE  
RESPONSSABILIDADE LIMITADA - EIRELI  
"AF ENGENHARIA EIRELI"  
CNPJ(MF): 07.242.420/0001-23**

**AROLDO CAVALCANTE MOREIRA**, brasileiro, casado, com regime parcial de bens, nascido na cidade de Monteiro-PB, em 14/12/1977, engenheiro civil, portador de CPF.: 021.371.054-46, e RG.: 1.948.878 SSP-PB, residente e domiciliado na rua Coronel João Santa Cruz, 170, centro, Monteiro (PB) CEP.: 58.500-000.

Titular Empresa Individual de Responsabilidade Limitada - EIRELI, **AF ENGENHARIA EIRELI**, devidamente arquivada na Junta Comercial do Estado da Paraíba, sob NIRE nº 25600104525, inscrita no Cadastro Nacional de Pessoa Jurídica/MF sob o nº 07.242.420/0001-23, resolve **ALTERAR** Empresa Individual de Responsabilidade Limitada **EIRELI**, mediante as seguintes cláusulas:

**CLÁUSULA PRIMEIRA.** O titular **AROLDO CAVALCANTE MOREIRA**, resolve aumentar o seu capital social que é no valor de **R\$ 200.000,00** (duzentos mil reais) fica elevado para **R\$ 500.000,00** (quinhentos mil reais) havendo um aumento no valor de **R\$ 300.000,00** (cem mil reais) integralizado neste ato através dos bens descritos a seguir:

- 01 (um) veículo caminhão da marca M.BENZ/L 1113 ANO 1976 PLACA ACN7F93/RN COR BRANCA. Integralizado pelo valor contábil de R\$ 35.000,00 (trinta e cinco mil reais);
- 01 (um) veículo caminhão da marca M.BENZ/2423 k ANO 2003 PLACA DIF3G41/PB COR BRANCA. Integralizado pelo valor contábil de R\$ 100.000,00 (cem mil reais);
- 01 (um) semi-reboque marca SR/RANDON ANO 1981 PLACA GPC3731/PB COR AMARELA. Integralizado pelo valor contábil de R\$ 60.000,00 (sessenta mil reais);

  
  
  



- 01 (um) veículo caminhonete da marca I/TOYOTA HILUX CD4X2 SR ANO2006 PLACA JMN9E80/PB COR PRETA.Integralizado pelo valor contábil de R\$ 65.000,00 (sessenta e cinco mil reais);

- 01 (um) lote de terreno,situado na Quadra B, do Loteamento Alice Ferreira, na cidade Monteiro(PB) CEP: 58.500-000, inscrito no Livro de Registro de Imóveis sob número 287Fls154vcom matricula n.º 3956, conforme Selo Digital: AJZ93059-9KW8 de 09/07/2020, do serviço Registral desta Comarca.Integralizado pelo valor contábil deR\$ 40,000,00 (quarenta mi reais).

**CLÁUSULA SEGUNDA.** Para efeitos de outorga uxória, o cônjuge do sócio que integraliza os bens descritos, faz sua anuência expressa, mediante sua assinatura, adiante efetivada:

  
Thalita Grizi De S. Cavalcante  
**THALITA GRIZI DE SOUZA CAVALCANTE**  
**CPF: 090.428.514-65**  
**RG.: 33372052 SDS/PB**

**CLÁUSULA TERCEIRA.** As Cláusulas e condições estabelecidas em atos já arquivados e que não foram expressamente modificadas por esta alteração continuam em vigor.

O titular assina o presente instrumento em uma 01(uma) única via destinado ao registro e arquivamento na Junta Comercial do Estado da Paraíba, para que produza os efeitos legais.

Monteiro (PB), 28 de janeiro de 2021

  
  
**AROLDO CAVALCANTE MOREIRA**  
**CPF.: 021.371.054-46**  
**RG.: 1.948.878 SSP-PB**

  
2  
AF Engenharia Ltda  
16/01/2021  
Visto

**SERVIÇO NOTARIAL - 2º TABELIONATO DE NOTAS DE MONTEIRO/PB**  
Tabela: EPIFÂNIO LEAL NETO / Tabela Substituta: LUANA TAVARES LEAL LIMA / Escrivão Autorizada: JESSICA LOPES DE ANDRADE  
Localizado: Rua Coronel Francisco Torres, nº25 - Centro - Monteiro/PB - TEL: (35) 99901-6011/99952-0371

Reconheço, por autenticidade, a(s) firma(s) de:  
THALITA GRIZI DE SOUZA CAVALCANTE  
Dou fé. Monteiro/PB - 05/02/2021 JESSICA LOPES DE ANDRADE  
Selo Digital: ALD16820-DR8D  
Consulte a autenticidade em <https://selodigital.tjpb.jus.br>  
Emol R\$10,47 Farpeu R\$0,31 MP R\$0,17 Fepj R\$1,93

ESCRIVENTE



**SERVIÇO NOTARIAL - 2º TABELIONATO DE NOTAS DE MONTEIRO/PB**  
Tabela: EPIFÂNIO LEAL NETO / Tabela Substituta: LUANA TAVARES LEAL LIMA / Escrivão Autorizada: JESSICA LOPES DE ANDRADE  
Localizado: Rua Coronel Francisco Torres, nº25 - Centro - Monteiro/PB - TEL: (35) 99901-6011/99952-0371

Reconheço, por semelhança, a(s) firma(s) de:  
AROLDO CAVALCANTE MOREIRA JESSICA LOPES DE ANDRADE  
Dou fé. Monteiro/PB - 05/02/2021  
Selo Digital: ALD16819-SH6G  
Consulte a autenticidade em <https://selodigital.tjpb.jus.br>  
Emol R\$10,47 Farpeu R\$0,31 MP R\$0,17 Fepj R\$1,93

ESCRIVENTE



CERTIFICO O REGISTRO EM 09/02/2021 12:23 SOB Nº 20210059834.  
PROTOCOLO: 210059834 DE 09/02/2021.  
CÓDIGO DE VERIFICAÇÃO: 12100892122. CNPJ DA SEDE: 07242420000123.  
NIRE: 25600104525. COM EFEITOS DO REGISTRO EM: 28/01/2021.  
AF ENGENHARIA EIRELI

MARIA DE FATIMA VENTURA VENANCIO  
SECRETÁRIA-GERAL  
[www.redesim.pb.gov.br](http://www.redesim.pb.gov.br)

A validade deste documento, se impresso, fica sujeito à comprovação de sua autenticidade nos respectivos portais, informando seus respectivos códigos de verificação.





# REPÚBLICA FEDERATIVA DO BRASIL

## CADASTRO NACIONAL DA PESSOA JURÍDICA

NÚMERO DE INSCRIÇÃO <b>07.242.420/0001-23</b> MATRIZ	<b>COMPROVANTE DE INSCRIÇÃO E DE SITUAÇÃO CADASTRAL</b>	DATA DE ABERTURA <b>28/02/2005</b>
--	---	---------------------------------------

NOME EMPRESARIAL <b>AF ENGENHARIA EIRELI</b>
---

TÍTULO DO ESTABELECIMENTO (NOME DE FANTASIA) <b>AF ENGENHARIA</b>	PORTE <b>EPP</b>
--	---------------------

CÓDIGO E DESCRIÇÃO DA ATIVIDADE ECONÔMICA PRINCIPAL <b>41.20-4-00 - Construção de edifícios</b>
--

CÓDIGO E DESCRIÇÃO DAS ATIVIDADES ECONÔMICAS SECUNDÁRIAS <b>43.99-1-03 - Obras de alvenaria</b> <b>43.12-6-00 - Perfurações e sondagens</b> <b>71.12-0-00 - Serviços de engenharia</b> <b>42.22-7-02 - Obras de irrigação</b> <b>71.19-7-01 - Serviços de cartografia, topografia e geodésia</b> <b>77.19-5-99 - Locação de outros meios de transporte não especificados anteriormente, sem condutor</b> <b>43.30-4-04 - Serviços de pintura de edifícios em geral</b> <b>43.30-4-99 - Outras obras de acabamento da construção</b> <b>71.11-1-00 - Serviços de arquitetura</b> <b>71.19-7-03 - Serviços de desenho técnico relacionados à arquitetura e engenharia</b> <b>42.11-1-01 - Construção de rodovias e ferrovias</b> <b>77.11-0-00 - Locação de automóveis sem condutor</b> <b>42.92-8-01 - Montagem de estruturas metálicas</b> <b>43.30-4-01 - Impermeabilização em obras de engenharia civil</b> <b>43.30-4-02 - Instalação de portas, janelas, tetos, divisórias e armários embutidos de qualquer material</b> <b>43.99-1-04 - Serviços de operação e fornecimento de equipamentos para transporte e elevação de cargas e pessoas para uso em obras</b> <b>42.99-5-99 - Outras obras de engenharia civil não especificadas anteriormente</b> <b>43.29-1-04 - Montagem e instalação de sistemas e equipamentos de iluminação e sinalização em vias públicas, portos e aeroportos</b> <b>43.91-6-00 - Obras de fundações</b> <b>77.39-0-99 - Aluguel de outras máquinas e equipamentos comerciais e industriais não especificados anteriormente, sem operador</b>
---

CÓDIGO E DESCRIÇÃO DA NATUREZA JURÍDICA <b>230-5 - Empresa Individual de Responsabilidade Limitada (de Natureza Empresári</b>
--

LOGRADOURO <b>R CORONEL MANOEL RAFAEL</b>	NÚMERO <b>155</b>	COMPLEMENTO <b>*****</b>
--	----------------------	-----------------------------

CEP <b>58.500-000</b>	BAIRRO/DISTRITO <b>CENTRO</b>	MUNICÍPIO <b>MONTEIRO</b>	UF <b>PB</b>
--------------------------	----------------------------------	------------------------------	-----------------

ENDEREÇO ELETRÔNICO <b>AROLDOCM@HOTMAIL.COM</b>	TELEFONE <b>(83) 9997-1369</b>
--	-----------------------------------

ENTE FEDERATIVO RESPONSÁVEL (EFR) <b>*****</b>
---

SITUAÇÃO CADASTRAL <b>ATIVA</b>	DATA DA SITUAÇÃO CADASTRAL <b>28/02/2005</b>
------------------------------------	---

MOTIVO DE SITUAÇÃO CADASTRAL
------------------------------

SITUAÇÃO ESPECIAL <b>*****</b>	DATA DA SITUAÇÃO ESPECIAL <b>*****</b>
-----------------------------------	---

Aprovado pela Instrução Normativa RFB nº 1.863, de 27 de dezembro de 2018.

Emitido no dia **28/07/2021** às **10:37:12** (data e hora de Brasília).

Página: 1/2

**AF Engenharia Ltda**  
Visto



# REPÚBLICA FEDERATIVA DO BRASIL

## CADASTRO NACIONAL DA PESSOA JURÍDICA

NÚMERO DE INSCRIÇÃO  
07.242.420/0001-23  
MATRIZ

COMPROVANTE DE INSCRIÇÃO E DE SITUAÇÃO  
CADASTRAL

DATA DE ABERTURA  
28/02/2005

NOME EMPRESARIAL  
AF ENGENHARIA EIRELI

### CÓDIGO E DESCRIÇÃO DAS ATIVIDADES ECONÔMICAS SECUNDÁRIAS

43.19-3-00 - Serviços de preparação do terreno não especificados anteriormente  
43.29-1-01 - Instalação de painéis publicitários  
43.99-1-02 - Montagem e desmontagem de andaimes e outras estruturas temporárias  
43.99-1-05 - Perfuração e construção de poços de água  
42.91-0-00 - Obras portuárias, marítimas e fluviais  
38.11-4-00 - Coleta de resíduos não-perigosos  
77.32-2-02 - Aluguel de andaimes  
43.30-4-03 - Obras de acabamento em gesso e estuque  
42.21-9-03 - Manutenção de redes de distribuição de energia elétrica  
43.22-3-01 - Instalações hidráulicas, sanitárias e de gás  
43.21-5-00 - Instalação e manutenção elétrica  
77.32-2-01 - Aluguel de máquinas e equipamentos para construção sem operador, exceto andaimes  
43.99-1-99 - Serviços especializados para construção não especificados anteriormente  
71.20-1-00 - Testes e análises técnicas  
42.99-5-01 - Construção de instalações esportivas e recreativas  
43.11-8-02 - Preparação de canteiro e limpeza de terreno  
42.22-7-01 - Construção de redes de abastecimento de água, coleta de esgoto e construções correlatas, exceto obras de irrigação  
77.39-0-03 - Aluguel de palcos, coberturas e outras estruturas de uso temporário, exceto andaimes  
43.13-4-00 - Obras de terraplenagem  
43.11-8-01 - Demolição de edifícios e outras estruturas

### CÓDIGO E DESCRIÇÃO DA NATUREZA JURÍDICA

230-5 - Empresa Individual de Responsabilidade Limitada (de Natureza Empresári

LOGRADOURO  
R CORONEL MANOEL RAFAEL

NÚMERO  
155

COMPLEMENTO  
\*\*\*\*\*

CEP  
58.500-000

BAIRRO/DISTRITO  
CENTRO

MUNICÍPIO  
MONTEIRO

UF  
PB

ENDEREÇO ELETRÔNICO  
AROLDOCM@HOTMAIL.COM

TELEFONE  
(83) 9997-1369

ENTE FEDERATIVO RESPONSÁVEL (EFR)  
\*\*\*\*\*

SITUAÇÃO CADASTRAL  
ATIVA

DATA DA SITUAÇÃO CADASTRAL  
28/02/2005

MOTIVO DE SITUAÇÃO CADASTRAL

SITUAÇÃO ESPECIAL  
\*\*\*\*\*

DATA DA SITUAÇÃO ESPECIAL  
\*\*\*\*\*

Aprovado pela Instrução Normativa RFB nº 1.863, de 27 de dezembro de 2018.

Emitido no dia 28/07/2021 às 10:37:12 (data e hora de Brasília).

Página: 2/2

AF Engenharia Ltda.  
28/07/2021  
Visto

## Consulta Quadro de Sócios e Administradores - QSA

**CNPJ:** 07.242.420/0001-23  
**NOME EMPRESARIAL:** AF ENGENHARIA EIRELI  
**CAPITAL SOCIAL:** R\$500.000,00 (Quinhentos mil reais)

O Quadro de Sócios e Administradores(QSA) constante da base de dados do Cadastro Nacional da Pessoa Jurídica (CNPJ) é o seguinte:

**Nome/Nome Empresarial:** AROLDO CAVALCANTE MOREIRA  
**Qualificação:** 65-Titular Pessoa Física Residente ou Domiciliado no Brasil

Para informações relativas à participação no QSA, acessar o e-CAC com certificado digital ou comparecer a uma unidade da RFB.

Emitido no dia 31/07/2021 às 08:52 (data e hora de Brasília).





**ALVARÁ  
DE LICENÇA PARA LOCALIZAÇÃO E FUNCIONAMENTO**

**NÚMERO ALVARÁ**

**2021/000000139**

**CÓDIGO DE VERIFICAÇÃO**

**AAAAAABFH**

**Inscrição Municipal**

209502081

**Inscrição Anterior**

209502081

**Área**

**Nome Fantasia**

AF ENGENHARIA

**Nome do Contribuinte ou Razão Social**

AF ENGENHARIA EIRELI

**Localização do Estabelecimento**

RUA CORONEL MANOEL RAFAEL, Nº 155, CENTRO, MONTEIRO, PB

**Atividade ou Ramo de Negócio Principal**

CONSTRUÇÃO DE EDIFÍCIOS - CNAE: 412040000

**CNPJ/CPF**

07.242.420/0001-23

**Atividade Secundárias**

881-OBRAS DE ALVENARIA - CNAE: 439910300 | 1281-SERVIÇOS DE CARTOGRAFIA, TOPOGRAFIA E GEODÊSIA - CNAE: 711970100 |  
2599801-CONSTRUÇÃO DE RODOVIAS E FERROVIAS - CNAE: 421110100 | 2599804-SERVIÇOS DE PINTURA DE EDIFÍCIOS EM GERAL - CNAE: 433040400 |  
2599805-OUTRAS OBRAS DE ACABAMENTO DA CONSTRUÇÃO - CNAE: 433049900 | 2599923-SERVIÇOS DE ENGENHARIA - CNAE: 711200000 |  
2599986-OBRAS DE IRRIGAÇÃO - CNAE: 422270200 | 2600576-MONTAGEM DE ESTRUTURAS METÁLICAS - CNAE: 429280100 | 2600579-OUTRAS OBRAS  
DE ENGENHARIA CIVIL NÃO ESPECIFICADAS ANTERIORMENTE - CNAE: 429959900 | 2600582-PERFURAÇÕES E SONDAgens - CNAE: 431260000 |

**Início da Atividade**

28/05/2005

**Título da Licença**

**Observações**

**Validação**

Este Alvará tem sua aceitação condicionada à verificação de autenticidade através do QR code, ou na internet, com o Código de Verificação, no Portal do Contribuinte, endereço <http://www.monteiro.pb.gov.br>

**Validade**

31/12/2021

AF Engenharia Ltda.  
21/182  
VISIO



MINISTÉRIO DA FAZENDA  
Secretaria da Receita Federal do Brasil  
Procuradoria-Geral da Fazenda Nacional

**CERTIDÃO POSITIVA COM EFEITOS DE NEGATIVA DE DÉBITOS RELATIVOS AOS TRIBUTOS  
FEDERAIS E À DÍVIDA ATIVA DA UNIÃO**

Nome: **AF ENGENHARIA EIRELI**  
CNPJ: **07.242.420/0001-23**

Ressalvado o direito de a Fazenda Nacional cobrar e inscrever quaisquer dívidas de responsabilidade do sujeito passivo acima identificado que vierem a ser apuradas, é certificado que:

1. constam débitos administrados pela Secretaria da Receita Federal do Brasil (RFB) com exigibilidade suspensa nos termos do art. 151 da Lei nº 5.172, de 25 de outubro de 1966 - Código Tributário Nacional (CTN), ou objeto de decisão judicial que determina sua desconsideração para fins de certificação da regularidade fiscal, ou ainda não vencidos; e
2. constam nos sistemas da Procuradoria-Geral da Fazenda Nacional (PGFN) débitos inscritos em Dívida Ativa da União (DAU) com exigibilidade suspensa nos termos do art. 151 do CTN, ou garantidos mediante bens ou direitos, ou com embargos da Fazenda Pública em processos de execução fiscal, ou objeto de decisão judicial que determina sua desconsideração para fins de certificação da regularidade fiscal.

Conforme disposto nos arts. 205 e 206 do CTN, este documento tem os mesmos efeitos da certidão negativa.

Esta certidão é válida para o estabelecimento matriz e suas filiais e, no caso de ente federativo, para todos os órgãos e fundos públicos da administração direta a ele vinculados. Refere-se à situação do sujeito passivo no âmbito da RFB e da PGFN e abrange inclusive as contribuições sociais previstas nas alíneas 'a' a 'd' do parágrafo único do art. 11 da Lei nº 8.212, de 24 de julho de 1991.

A aceitação desta certidão está condicionada à verificação de sua autenticidade na Internet, nos endereços <<http://rfb.gov.br>> ou <<http://www.pgfn.gov.br>>.

Certidão emitida gratuitamente com base na Portaria Conjunta RFB/PGFN nº 1.751, de 2/10/2014.

Emitida às 08:12:32 do dia 21/06/2021 <hora e data de Brasília>.

Válida até 18/12/2021.

Código de controle da certidão: **C264.A849.081E.4896**

Qualquer rasura ou emenda invalidará este documento.

AF Engenharia Ltda  
22/8/21  
Visto



**GOVERNO DO ESTADO DA PARAÍBA**  
SECRETARIA DE ESTADO DA FAZENDA - SEFAZ

# CERTIDÃO

CÓDIGO: **D7A8.9696.FC94.6A44**

Emitida no dia 31/07/2021 às 09:40:22

Identificação do requerente:

CNPJ/CPF: **07.242.420/0001-23**

R.G. :

Certifico, observadas as disposições da legislação vigente e de acordo com os assentamentos existentes neste órgão, que o requerente supra identificado está em situação **REGULAR** perante a Fazenda Pública Estadual, **com relação a débitos fiscais administrativos e inscritos em Dívida Ativa**. A referida identificação não pertence a contribuinte com inscrição ativa no Cadastro de Contribuintes do Estado da Paraíba.

A presente Certidão não compreende débitos cuja exigibilidade esteja suspensa, nem exclui o direito de a Fazenda Pública Estadual, a qualquer tempo, cobrar valores a ela porventura devidos pelo referido requerente.

Esta certidão é válida **por 60 (sessenta) dias a partir da data de sua emissão**, devendo ser confirmada a sua autenticidade através do serviço *Validar Certidão de Débito* na página [www.sefaz.pb.gov.br](http://www.sefaz.pb.gov.br).

**OBS: Inválida para licitação no que se refere ao fornecimento de mercadorias ou prestação de serviços de transporte interestadual e intermunicipal ou comunicação não compreendidos na competência tributária dos municípios se o requerente supracitado estiver localizado no estado da Paraíba, ressalvada quando a licitação se referir à prestação de serviço de transporte entre municípios com características urbanas no âmbito das regiões metropolitanas no estado da Paraíba, reconhecida por Lei específica.**

Válida com a apresentação conjunta do cartão de inscrição no CPF ou no CNPJ da  
Secretaria da Receita Federal do Ministério da Fazenda.  
Certidão de Débito emitida via 'Internet'.

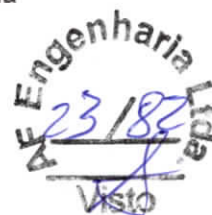





# Prefeitura Municipal de Monteiro

Secretaria Municipal de Finanças

Divisão de Tributos Mercantis e Imobiliários



## CERTIDÃO NEGATIVA DE DÉBITOS

NÚMERO DA CERTIDÃO

813/2021

DATA DA EMISSÃO

31/07/2021

VALIDADE

90 DIAS

CÓDIGO DE VERIFICAÇÃO

CAAAAAIBD

### DADOS DO REQUERENTE

<b>Cnpj/Cpf</b> 07.242.420/0001-23	<b>Nome/Razão Social</b> AF ENGENHARIA EIRELI
<b>Logradouro</b> RUA CORONEL MANOEL RAFAEL	<b>Número</b> 155
<b>Complemento</b>	<b>Bairro / Cidade</b> CENTRO- MONTEIRO-PB

### DADOS DA CERTIDÃO

Certifico, para os devidos fins, que de conformidade com as informações prestadas pelos órgãos competentes desta Prefeitura, NÃO CONSTA DÉBITOS referente a Tributos Municipais, inscritos ou em Dívida Ativa, até a presente data, para o requerente acima.

### FINALIDADE

PARA COMPROVAR REGULARIDADE JUNTO AOS ÓRGÃOS PÚBLICOS E/OU PRIVADOS.

### OBSERVAÇÃO

### VALIDAÇÃO

Esta Certidão é válida por 90 dias a contar da data de explicação e sua aceitação está condicionada a verificação de autenticidade através do QR Code, ou na internet, com o Código de verificação, no Portal do Contribuinte, endereço <http://www.monteiro.pb.gov.br>

Esta Prefeitura se reserva no direito de inscrever e cobrar quaisquer dívidas de responsabilidade do sujeito passivo acima identificado, que porventura venham a ser apuradas.

AF Engenharia Ltda.  
24/82  
visto

Voltar

Imprimir



## Certificado de Regularidade do FGTS - CRF

**Inscrição:** 07.242.420/0001-23

**Razão Social:** AF ENGENHARIA LTDA ME

**Endereço:** RUA CORONEL MANOEL RAFAEL 155 / CENTRO / MONTEIRO / PB / 58500-000

A Caixa Econômica Federal, no uso da atribuição que lhe confere o Art. 7, da Lei 8.036, de 11 de maio de 1990, certifica que, nesta data, a empresa acima identificada encontra-se em situação regular perante o Fundo de Garantia do Tempo de Serviço - FGTS.

O presente Certificado não servirá de prova contra cobrança de quaisquer débitos referentes a contribuições e/ou encargos devidos, decorrentes das obrigações com o FGTS.

**Validade:** 25/04/2021 a 22/08/2021

**Certificação Número:** 2021042502372621802740

Informação obtida em 01/06/2021 20:24:57

A utilização deste Certificado para os fins previstos em Lei esta condicionada a verificação de autenticidade no site da Caixa:  
**[www.caixa.gov.br](http://www.caixa.gov.br)**

AF Engenharia Ltda  
25/06  
Visto



PODER JUDICIÁRIO  
JUSTIÇA DO TRABALHO

### CERTIDÃO NEGATIVA DE DÉBITOS TRABALHISTAS

Nome: AF ENGENHARIA EIRELI (MATRIZ E FILIAIS)

CNPJ: 07.242.420/0001-23

Certidão n°: 17681933/2021

Expedição: 01/06/2021, às 20:23:17

Validade: 27/11/2021 (- 180 (cento e oitenta) dias, contados da data de sua expedição.

Certifica-se que **AF ENGENHARIA EIRELI (MATRIZ E FILIAIS)**, inscrito(a) no CNPJ sob o n° **07.242.420/0001-23**, **NÃO CONSTA** do Banco Nacional de Devedores Trabalhistas.

Certidão emitida com base no art. 642-A da Consolidação das Leis do Trabalho, acrescentado pela Lei n° 12.440, de 7 de julho de 2011, e na Resolução Administrativa n° 1470/2011 do Tribunal Superior do Trabalho, de 24 de agosto de 2011.

Os dados constantes desta Certidão são de responsabilidade dos Tribunais do Trabalho e estão atualizados até 2 (dois) dias anteriores à data da sua expedição.

No caso de pessoa jurídica, a Certidão atesta a empresa em relação a todos os seus estabelecimentos, agências ou filiais.

A aceitação desta certidão condiciona-se à verificação de sua autenticidade no portal do Tribunal Superior do Trabalho na Internet (<http://www.tst.jus.br>).

Certidão emitida gratuitamente.

#### INFORMAÇÃO IMPORTANTE

Do Banco Nacional de Devedores Trabalhistas constam os dados necessários à identificação das pessoas naturais e jurídicas inadimplentes perante a Justiça do Trabalho quanto às obrigações estabelecidas em sentença condenatória transitada em julgado ou em acordos judiciais trabalhistas, inclusive no concernente aos recolhimentos previdenciários, a honorários, a custas, a emolumentos ou a recolhimentos determinados em lei; ou decorrentes de execução de acordos firmados perante o Ministério Público do Trabalho ou Comissão de Conciliação Prévia.





## TRIBUNAL DE CONTAS DA UNIÃO

### Consulta Consolidada de Pessoa Jurídica

Este relatório tem por objetivo apresentar os resultados consolidados de consultas eletrônicas realizadas diretamente nos bancos de dados dos respectivos cadastros. A responsabilidade pela veracidade do resultado da consulta é do Órgão gestor de cada cadastro consultado. A informação relativa à razão social da Pessoa Jurídica é extraída do Cadastro Nacional da Pessoa Jurídica, mantido pela Receita Federal do Brasil.

Consulta realizada em: 31/07/2021 17:14:57

#### Informações da Pessoa Jurídica:

Razão Social: **AF ENGENHARIA EIRELI**  
CNPJ: **07.242.420/0001-23**

#### Resultados da Consulta Eletrônica:

Órgão Gestor: **TCU**  
Cadastro: **Licitantes Inidôneos**  
Resultado da consulta: **Nada Consta**

Para acessar a certidão original no portal do órgão gestor, clique [AQUI](#).

Órgão Gestor: **CNJ**  
Cadastro: **CNIA - Cadastro Nacional de Condenações Cíveis por Ato de Improbidade Administrativa e Inelegibilidade**  
Resultado da consulta: **Nada Consta**

Para acessar a certidão original no portal do órgão gestor, clique [AQUI](#).

Órgão Gestor: **Portal da Transparência**  
Cadastro: **Cadastro Nacional de Empresas Inidôneas e Suspensas**  
Resultado da consulta: **Nada Consta**

Para acessar a certidão original no portal do órgão gestor, clique [AQUI](#).

Órgão Gestor: **Portal da Transparência**  
Cadastro: **CNEP - Cadastro Nacional de Empresas Punidas**  
Resultado da consulta: **Nada Consta**

Para acessar a certidão original no portal do órgão gestor, clique [AQUI](#).

Obs: A consulta consolidada de pessoa jurídica visa atender aos princípios de simplificação e

  
AF Engenharia Ltda  
27/07/2021  
Visto

racionalização de serviços públicos digitais. Fundamento legal: Lei nº 12.965, de 23 de abril de 2014, Lei nº 13.460, de 26 de junho de 2017, Lei nº 13.726, de 8 de outubro de 2018, Decreto nº 8.638 de 15, de janeiro de 2016.

0

*[Handwritten signature]*

Engenharia  
28/83  
Visto



**CERTIDÃO DE REGISTRO E QUITAÇÃO**  
**PESSOA JURÍDICA**  
 Lei Federal Nº 5194 de 24 de Dezembro de 1966

**CREA-PB**

**Nº 162153/2021**  
**Emissão: 25/03/2021**  
**Validade: 21/09/2021**  
**Chave: 81xbA**

**Conselho Regional de Engenharia e Agronomia da Paraíba**

CERTIFICAMOS que a Empresa mencionada encontra-se registrada neste Conselho, nos Termos da Lei 5.194/66, conforme os dados impressos nesta certidão. CERTIFICAMOS, ainda, que a referida pessoa jurídica e seu(s) responsável(is) técnico(s) estão quites com as suas anuidades e demais obrigações junto ao Conselho Regional de Engenharia e Agronomia da Paraíba - CREA-PB, estando habilitada a exercer suas atividades, circunscrita à(s) atribuição(ões) de seu(s) responsável(veis) técnico(s).

**Interessado(a)**

Empresa: AF ENGENHARIA EIRELI

CNPJ: 07.242.420/0001-23

Registro: 0003451690

Categoria: Matriz

Capital Social: R\$ 500.000,00

Data do Capital: 09/02/2021

Faixa: 3

Objetivo Social: CONSTRUÇÃO DE EDIFÍCIOS; OBRAS DE TERRAPLENAGEM; SERVIÇOS DE PREPARAÇÃO DO TERRENO NÃO ESPECIFICADOS ANTERIORMENTE; SERVIÇOS DE ENGENHARIA; CONSTRUÇÃO DE RODOVIAS E FERROVIAS; MANUTENÇÃO DE REDES DE DISTRIBUIÇÃO DE ENERGIA ELÉTRICA; CONSTRUÇÃO DE REDES DE ABASTECIMENTO DE ÁGUA, COLETA DE ESGOTO E CONSTRUÇÕES CORRELATAS, EXCETO OBRAS DE IRRIGAÇÃO; OBRAS DE IRRIGAÇÃO; OBRAS PORTUÁRIAS, MARÍTIMAS E FLUVIAIS; MONTAGEM DE ESTRUTURAS METÁLICAS; DEMOLIÇÃO DE EDIFÍCIOS E OUTRAS ESTRUTURAS; PREPARAÇÃO DE CANTEIRO E LIMPEZA DE TERRENO; PERFURAÇÕES E SONDAGENS; INSTALAÇÕES HIDRÁULICAS, SANITÁRIAS E DE GÁS; INSTALAÇÃO DE PAINÉIS PUBLICITÁRIOS; INSTALAÇÃO E MANUTENÇÃO ELÉTRICA; MONTAGEM E INSTALAÇÃO DE SISTEMAS E EQUIPAMENTOS DE ILUMINAÇÃO E SINALIZAÇÃO EM VIAS PÚBLICAS, PORTOS E AEROPORTOS; IMPERMEABILIZAÇÃO EM OBRAS DE ENGENHARIA CIVIL; INSTALAÇÃO DE PORTAS, JANELAS, TETOS, DIVISÓRIAS E ARMÁRIOS EMBUTIDOS DE QUALQUER MATERIAL; OBRAS DE ACABAMENTO EM GESSO E ESTUQUE; SERVIÇOS DE PINTURA DE EDIFÍCIOS EM GERAL; OUTRAS OBRAS DE ACABAMENTO DA CONSTRUÇÃO; OBRAS DE FUNDAÇÕES; MONTAGEM E DESMONTAGEM DE ANDAIMES E OUTRAS ESTRUTURAS TEMPORÁRIAS; OBRAS DE ALVENARIA; PERFURAÇÃO E CONSTRUÇÃO DE POÇOS DE ÁGUA; SERVIÇOS DE ARQUITETURA; SERVIÇOS DE CARTOGRAFIA, TOPOGRAFIA E GEODÉSIA; SERVIÇOS DE DESENHO TÉCNICO RELACIONADOS A ARQUITETURA E ENGENHARIA; TESTES E ANÁLISES TÉCNICAS; LOCAÇÃO DE AUTOMÓVEIS SEM CONDUTOR; LOCAÇÃO DE OUTROS MEIOS DE TRANSPORTE NÃO ESPECIFICADOS ANTERIORMENTE, SEM CONDUTOR; ALUGUEL DE MÁQUINAS E EQUIPAMENTOS PARA CONSTRUÇÃO SEM OPERADOR, EXCETO ANDAIMES; ALUGUEL DE ANDAIMES; ALUGUEL DE PALCOS, COBERTURAS E OUTRAS ESTRUTURAS DE USO TEMPORÁRIO, EXCETO ANDAIMES; ALUGUEL DE OUTRAS MÁQUINAS E EQUIPAMENTOS COMERCIAIS E INDUSTRIAIS NÃO ESPECIFICADOS ANTERIORMENTE, SEM OPERADOR; COLETA DE RESÍDUOS NÃO-PERIGOSOS; CONSTRUÇÃO DE INSTALAÇÕES ESPORTIVAS E RECREATIVAS; OUTRAS OBRAS DE ENGENHARIA CIVIL NÃO ESPECIFICADAS ANTERIORMENTE; SERVIÇOS DE OPERAÇÃO E FORNECIMENTO DE EQUIPAMENTOS PARA TRANSPORTE E ELEVAÇÃO DE CARGAS E PESSOAS PARA USO EM OBRAS; SERVIÇOS ESPECIALIZADOS PARA CONSTRUÇÃO NÃO ESPECIFICADOS ANTERIORMENTE. (CONFORME 1º ADITIVO CONTRATUAL, DEVIDAMENTE REGISTRADO NA JUCEP EM 27/12/2016)

.....OBS: HABILITADA PARA EXECUÇÃO DAS ATIVIDADES TÉCNICAS DESCRITAS EM SEU OBJETO SOCIAL NO ÂMBITO DAS ATRIBUIÇÕES DOS PROFISSIONAIS DO SEU QUADRO TÉCNICO.

Restrições Relativas ao Objetivo Social:

Endereço Matriz: RUA rua coronel manuel rafael, 155, centro, MONTEIRO, PB, 58500000

Tipo de Registro: Registro Definitivo de Empresa

Data Inicial: 03/03/2017

Data Final: Indefinido

Registro Regional: 0003451690DDPB

**Descrição**

CERTIDÃO DE REGISTRO E QUITAÇÃO PESSOA JURÍDICA

**Informações / Notas**

- A capacidade técnico-profissional da empresa é comprovada pelo conjunto dos acervos técnicos dos profissionais constantes de seu quadro técnico.
- Esta certidão perderá a validade, caso ocorra qualquer alteração posterior dos elementos cadastrais nela contidos

**Última Anuidade Paga**

Ano: 2021 (1/1)

**Autos de Infração**

Nada consta

**Responsáveis Técnicos**

Profissional: AROLDO CAVALCANTE MOREIRA

Registro: 1605171875

CPF: 021.371.054-46

Data Início: 03/03/2017

Data Fim: Indefinido

Data Fim de Contrato: Indefinido

Títulos do Profissional:





**CERTIDÃO DE REGISTRO E QUITAÇÃO**  
**PESSOA JURIDICA**  
Lei Federal Nº 5194 de 24 de Dezembro de 1966

**CREA-PB**

**Nº 162153/2021**  
Emissão: 25/03/2021  
Validade: 21/09/2021  
Chave: 81xbA

**Conselho Regional de Engenharia e Agronomia da Paraíba**

ENGENHEIRO CIVIL

Atribuição: ART. 7º DA RES. 218/73 DO CONFEA

Tipo de Responsabilidade: RESPONSÁVEL TÉCNICO

---

Engenharia  
25/03/2021  
VISTO





**CERTIDÃO DE REGISTRO E QUITAÇÃO**  
**PESSOA FÍSICA**  
 Lei Federal Nº 5194 de 24 de Dezembro de 1966

**CREA-PB**

**Nº 161983/2021**  
 Emissão: 22/03/2021  
 Validade: 31/03/2022 ✓  
 Chave: W9Z1D

**Conselho Regional de Engenharia e Agronomia da Paraíba**

CERTIFICAMOS que o profissional mencionado encontra-se registrado neste Conselho, nos termos da Lei 5.194/66, de 24/12/1966, conforme os dados acima. CERTIFICAMOS, ainda, face o estabelecimento nos artigos 68 e 69 da referida Lei, que o interessado não se encontra em débito com o CREA-PB.

**Interessado(a)**

Profissional: AROLDO CAVALCANTE MOREIRA  
 Registro: 1605171875  
 CPF: 021.371.054-46  
 Endereço: AV av. coronel joão santa cruz, 170, centro, MONTEIRO, PB, 58500000  
 Tipo de Registro: Registro Definitivo de Profissional (DIPLOMADO NO PAÍS)  
 Data de registro: 21/06/2002

**Título(s)**

**GRADUAÇÃO**

ENGENHEIRO CIVIL  
 Atribuição: ART. 7º DA RES. 218/73 DO CONFEA  
 Instituição de Ensino: UNIVERSIDADE FEDERAL DA PARAÍBA  
 Data de Formação: 19/05/2001

**Descrição**

CERTIDÃO DE REGISTRO E QUITAÇÃO PESSOA FÍSICA

**Informações / Notas**

- A falsificação deste documento constitui-se em crime previsto no Código Penal Brasileiro, sujeitando o(a) autor(a) à respectiva ação penal.
- CERTIFICAMOS que caso ocorra(m) alteração(ões) no(s) elemento(s) contido(s) neste documento, esta Certidão perderá a sua validade para todos os efeitos.
- Esta certidão perderá a validade, caso ocorra qualquer alteração posterior dos elementos cadastrais nela contidos.
- Válido em todo território nacional.

**Última Anuidade Paga**

Ano: 2021 (1/1)

**Autos de Infração**

Nada consta

**Responsabilidades Técnicas**

Empresa: AF ENGENHARIA EIRELI  
 Registro: 0003451690  
 CNPJ: 07.242.420/0001-23  
 Data Início: 03/03/2017  
 Data Fim: Indefinido  
 Data Fim de Contrato: Indefinido  
 Tipo de Responsabilidade: RESPONSABILIDADE TÉCNICA  
 Carga Horária: Domingo: Nenhum horário cadastrado para este dia; Segunda-Feira: 19:00:00 às 23:00:00; Terça-Feira: 19:00:00 às 23:00:00; Quarta-Feira: 19:00:00 às 23:00:00; Quinta-Feira: 19:00:00 às 23:00:00; Sexta-Feira: 19:00:00 às 23:00:00; Sábado: Nenhum horário cadastrado para este dia;  
 Observação: SÓCIO - 04 HORAS/DIA







À Comissão Permanente de Licitação  
Prefeitura Municipal de Livramento- PB.  
Rua José Américo de Almeida, A n ° 386, Centro, Livramento- PB.  
Tomada de Preços n°. 001/2021

**Ref.: CONTRATAÇÃO DE EMPRESA ESPECIALIZADA PARA PRESTAR SERVIÇOS DE ENGENHARIA NA PAVIMENTAÇÃO EM PARALELEPÍPEDO DE 04 (QUATRO) VIAS URBANAS (RUA HELENA BARBOSA DA SILVA, RUA EROTIDES MARIA DE BRITO, RUA SEVERINA JOSEJA DA CONCEIÇÃO, RUA OTACILIO NUNES DA NÓBREGA) TODAS LOCALIZADAS NA ZONA URBANA DE LIVRAMENTO-PB, CONFORME PLANILHA ORÇAMENTÁRIA DE CUSTO.**

### **DECLARAÇÃO DE DISPONIBILIDADE DE ENGENHEIRO**

A Empresa **AF ENGENHARIA EIRELI**, inscrita no Cadastro de Pessoas Jurídicas (CNPJ) sob o N° **07.242.420/0001 - 23**, sediada à Rua Coronel Manoel Rafael n° 155, Centro, Monteiro - PB, representada neste ato pelo seu representante legal o Sr. **AROLDO CAVALCANTE MOREIRA**, portador do CPF n° **021.371.054-46** e RG n° **1.948.878 SSP-PB**, declara que manterá na obra e/ou serviço, em tempo integral, até o seu recebimento definitivo, o profissional indicado como responsável técnico o engenheiro civil **AROLDO CAVALCANTE MOREIRA**, portador do registro CREA/PB n° **160517187-5**, admitindo-se a substituição por profissional de experiência equivalente ou superior, desde que aprovada previamente pelo gestor do contrato e ratificado pelo seu superior.

Monteiro, 28 de julho de 2021.

  
**AROLDO CAVALCANTE MOREIRA**  
Eng. Civil - Crea n° 160517187-5  
Representante Legal e Resp. Técnico

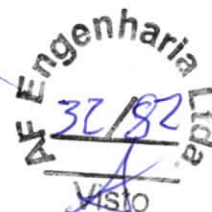



Certidão de Acervo Técnico - CAT  
Resolução Nº 1025 de 30 de Outubro de 2009

**CREA-PB**

CAT COM REGISTRO DE ATESTADO

**156550/2020**

Atividade concluída

**Conselho Regional de Engenharia e Agronomia da Paraíba**

CERTIFICAMOS, em cumprimento ao disposto na Resolução nº 1.025, de 30 de outubro de 2009, do Confea, que consta dos assentamentos deste Conselho Regional de Engenharia e Agronomia da Paraíba - Crea-PB, o Acervo Técnico do profissional **AROLDO CAVALCANTE MOREIRA** referente à(s) Anotação(ões) de Responsabilidade Técnica - ART abaixo discriminada(s):

Profissional: **AROLDO CAVALCANTE MOREIRA**  
Registro: **1605171875PB** RNP: **1605171875**  
Título profissional: ENGENHEIRO CIVIL

Número da ART: **PB20180219489** Tipo de ART: OBRA / SERVIÇO Registrada em: 23/10/2018 Baixada em: 09/09/2020  
Forma de registro: INICIAL Participação técnica: INDIVIDUAL  
Empresa contratada: **AF ENGENHARIA LTDA - EPP**

Contratante: **Prefeitura Municipal de Cabaceiras/PB** CPF/CNPJ: **08.702.862/0001-78**  
Endereço do contratante: RUA Coronel Manoel Maracajá Nº: 7  
Complemento: Bairro: centro  
Cidade: CABACEIRAS UF: PB CEP: 58480000  
Contrato: 179/2018 Celebrado em: 13/08/2018  
Valor do contrato: R\$ 436.867,45 Tipo de contratante: Pessoa Jurídica de Direito Público  
Ação institucional: Órgão Público  
Endereço da obra/serviço: RUA Coronel Manoel Maracajá Nº: 7  
Complemento: Bairro: centro  
Cidade: CABACEIRAS UF: PB CEP: 58480000  
Data de início: 15/08/2018 Conclusão efetiva: 11/02/2019  
Finalidade: Infraestrutura  
Proprietário: Prefeitura Municipal de Cabaceiras/PB CPF/CNPJ: 08.702.862/0001-78

Atividade Técnica: **1 - DIRETA OBRAS E SERVIÇOS - CONSTRUÇÃO CIVIL > INFRA-ESTRUTURA TERRITORIAL > PAVIMENTAÇÃO > #1478 - EM PARALELEPÍEDOS 15 - EXECUÇÃO 4552.00 metro quadrado;**

**Observações**

ART de Responsabilidade técnica e Coordenação na execução dos serviços de Pavimentação em paralelepípedo em ruas do município de Cabaceiras/PB, objeto do contrato nº 179/2018, firmado com a Prefeitura Municipal de Cabaceiras/PB.

**Informações Complementares**

CERTIFICAMOS, finalmente, que se encontra vinculado à presente Certidão de Acervo Técnico - CAT, o atestado contendo 7 folha(s), expedido pelo contratante da obra/serviço, a quem cabe a responsabilidade pela veracidade e exatidão das informações nele constantes.

**Certidão de Acervo Técnico nº 156550/2020**  
**19/10/2020, 11:09**  
**5364Y**

A Certidão de Acervo Técnico (CAT) à qual o atestado está vinculado constituirá prova da capacidade técnico-profissional da pessoa jurídica somente se o responsável técnico indicado estiver na Certidão de Registro e Quitação (CRQ) apresentada.

Certificamos que se encontra vinculado à presente CAT o atestado apresentado em cumprimento à Lei nº 8.666/93, expedido pela pessoa jurídica contratante/proprietário, a quem cabe a responsabilidade pela veracidade e exatidão das informações nele constantes. É de responsabilidade deste Conselho a verificação da atividade profissional em conformidade com a Lei nº 5.194/66 e Resoluções do Conselho Federal de Engenharia e Agronomia - CONFEA

Esta certidão perderá a validade, caso ocorra qualquer alteração posterior dos elementos cadastrais nela contidos.

A autenticidade desta Certidão pode ser verificada em: <http://crea-pb.sitac.com.br/publico/>, com a chave: 5364Y

AF Engenharia Ltda  
33/82  
Visto





Município de Cabaceiras  
**PREFEITURA MUNICIPAL DE CABACEIRAS**  
 Rua Coronel Maracajá, nº 07, Centro – Cabaceiras – PB  
 CNPJ: 08.702.862/0001-78

### ATESTADO DE CAPACIDADE TÉCNICA

Atestamos junto ao CREA-PB que os serviços de **CONSTRUÇÃO CIVIL, VISANDO A PAVIMENTAÇÃO EM PARALELEPÍEDOS DE RUAS NO MUNICÍPIO DE CABACEIRAS/PB, CONFORME CONTRATO Nº 179/2018**, foram executados pela empresa **AF ENGENHARIA EIRELI**, inscrita no CNPJ: **07.242.420/0001-23**, com sede na Rua Coronel Manoel Rafael, nº 155 – Centro – Monteiro / PB, conforme ART nº **PB20180219489**, tendo como responsável técnico o Engenheiro Civil **Aroldo Cavalcante Moreira, CREA 160517187-5**, e que executaram as quantidades dos seguintes serviços:

RUA SEVERINO RICARDO DE ARAÚJO (TRECHO 01)			
ITEM	DESCRIÇÃO DOS SERVIÇOS	UNIDADE	QUANTIDADES EXECUTADAS
<b>1.0 SERVIÇOS PRELIMINARES</b>			
1.1	Placa de Obra em chapa de aço galvanizado (4,00 x 2,50m)	m <sup>2</sup>	10,00
1.2	Placa esmaltada para identificação de rua, dimensões 45 x 25cm	und	1,00
<b>2.0 PAVIMENTAÇÃO</b>			
2.1	Pavimento em paralelepípedo sobre colchão de areia rejuntado com argamassa de cimento e areia no traço 1:3	m <sup>2</sup>	898,22
2.2	Assentamento de guia (meio-fio) em trecho reto, confeccionada em concreto pré-fabricado, dimensões 100x15x13x30 cm (comprimento x base inferior x base superior x altura), para vias urbanas (uso viário).	m	260,42
2.3	Execução de passeio (calçada) ou piso de concreto com concreto moldado in loco, usinado, acabamento convencional, espessura 6 cm, armado.	m <sup>2</sup>	210,41
2.4	Rampa para acesso de deficientes, em concreto simples Fck=25MPa, despolada, com pintura indicativa em novacor, 02 demãos - largura de 1,35 m	und	8,00
2.5	Piso tátil direcional e/ou alerta, de concreto, colorido, p/deficientes visuais, dimensões 25x25cm, aplicado com argamassa industrializada AC-II, rejuntado, exclusive regularização de base	m <sup>2</sup>	49,36
2.6	Caiação em meio fio	m <sup>2</sup>	78,13

Fernando Gomes Araujo Filho  
 ENGENHEIRO CIVIL  
 CREA 1612584977

AF Engenharia Ltda  
 31/10/20  
 Visto

Este documento encontra-se registrado no Conselho Regional de Engenharia e Agronomia da Paraíba, vinculado à Certidão nº 156550/2020, emitida em 19/10/2020



Certidão nº 156550/2020  
 19/10/2020, 18:55  
 Chave de Impressão: 5364Y

Este documento neste ato registrado foi emitido em 19/10/2020 e contém 7 folhas





Município de Cabaceiras  
**PREFEITURA MUNICIPAL DE CABACEIRAS**  
 Rua Coronel Maracajá, nº 07, Centro – Cabaceiras – PB  
 CNPJ: 08.702.862/0001-78

2.7	Fornecimento e implantação de placa em aço - película I + I	m <sup>2</sup>	1,72
<b>3.0 DRENAGEM</b>			
3.1	Locação de redes de água ou de esgoto	m	100,35
3.2	Escavação mecanizada de vala com prof. Maior que 1,5 m e até 3,0 m (média entre montante e jusante/uma composição por trecho), com escavadeira hidráulica (0,8 m <sup>3</sup> /111 hp), larg. Menor que 1,5 m, em solo de 1ª categoria, locais com baixo nível de interferência.	m <sup>3</sup>	126,40
3.3	Escavação mecanizada de vala com prof. Maior que 1,5 m e até 3,0 m (média entre montante e jusante/uma composição por trecho), com escavadeira hidráulica (0,8 m <sup>3</sup> /111 hp), larg. Menor que 1,5 m, em solo de 1ª categoria, locais com baixo nível de interferência. (PARA POÇOS DE VISITA)	m <sup>3</sup>	8,60
3.4	Escoramento de vala, tipo pontaleamento, com profundidade de 1,5 a 3,0 m, largura menor que 1,5 m, em local com nível baixo de interferência.	m <sup>2</sup>	150,83
3.5	Colchão de areia	m <sup>3</sup>	9,24
3.6	Tubo de concreto armado classe PA-1 PB DN 600 mm	m	69,00
3.7	Reaterro mecanizado de vala com escavadeira hidráulica (capacidade da caçamba: 0,8 m <sup>3</sup> / potência: 111 hp), largura de 1,5 a 2,5 m, profundidade até 1,5 m, com solo (sem substituição) de 1ª categoria em locais com alto nível de interferência.	m <sup>3</sup>	95,08
3.8	Poço de visita em alvenaria, para rede d=0,60 m, parte fixa c/ 1,00 m de altura	und	2,00
3.9	Boca de lobo em alvenaria tijolo maciço, revestida c/ argamassa de cimento e areia 1:3, sobre lastro de concreto 10cm e tampa de concreto armado	und	4,00
3.10	Grelha FF 30X100cm, com assentamento de argamassa cimento/areia 1:4	und	4,00
3.11	Tampão fofo articulado, classe b125 carga max 12,5 t, redondo tampa 600 mm, rede pluvial/esgoto, p = chaminé cx areia / poço visita assentado com arg cim/areia 1:4, fornecimento e assentamento	und	2,00
3.12	Boca para bueiro simples tubular, DN 0,60m, em concreto ciclópico, incluindo formas, escavação, reaterro e materiais, excluindo material reaterro jazida e transporte	und	1,00
3.13	Tubo de concreto armado classe PA-1 PB DN 400 mm	m	21,00
3.14	Carga manobra e descarga de areia, brita, pedra de mão e solos com caminhão basculante 6m <sup>3</sup> (descarga livre)	m <sup>3</sup>	31,32

Fernando Gomes Araujo Filho  
 ENGENHEIRO CIVIL  
 CREA 1612584977

2

Este documento encontra-se registrado no Conselho Regional de Engenharia e Agronomia da Paraíba, vinculado à Certidão nº 156550/2020, emitida em 19/10/2020



Certidão nº 156550/2020  
 19/10/2020, 18:55

Chave de Impressão: 5364Y

O documento neste ato registrado foi emitido em 19/10/2020 e contém 7 folhas



AF Engenharia Ltda  
 35/10/20  
 Visto



Município de Cabaceiras  
**PREFEITURA MUNICIPAL DE CABACEIRAS**  
 Rua Coronel Maracajá, nº 07, Centro – Cabaceiras – PB  
 CNPJ: 08.702.862/0001-78

3.15	Transporte local com caminhão basculante 6m <sup>3</sup> , rodovia com revestimento primário, DMT até 200m	m <sup>3</sup>	31,32
<b>4.0</b>	<b>DIVERSOS</b>		
4.1	Limpeza final da obra	m <sup>2</sup>	844,44
<b>RUA SEVERINO RICARDO DE ARAÚJO (TRECHO 03)</b>			
ITEM	DESCRIÇÃO DOS SERVIÇOS	UNIDADE	QUANTIDADES EXECUTADAS
<b>1.0</b>	<b>SERVIÇOS PRELIMINARES</b>		
1.1	Placa de Obra em chapa de aço galvanizado (4,00X2,50m)	m <sup>2</sup>	0,00
1.2	Placa esmaltada para identificação de rua, dimensões 45 x 25cm	und	1,00
<b>2.0</b>	<b>PAVIMENTAÇÃO</b>		
2.1	Pavimento em paralelepípedo sobre colchão de areia rejuntado com argamassa de cimento e areia no traço 1:3	m <sup>2</sup>	1.347,00
2.2	Assentamento de guia (meio-fio) em trecho reto, confeccionada em concreto pré-fabricado, dimensões 100x15x13x30 cm (comprimento x base inferior x base superior x altura), para vias urbanas (uso viário).	m	542,04
2.3	Execução de passeio (calçada) ou piso de concreto com concreto moldado in loco, usinado, acabamento convencional, espessura 6 cm, armado.	m <sup>2</sup>	628,81
2.4	Rampa para acesso de deficientes, em concreto simples Fck=25MPa, desempolada, com pintura indicativa em novacor, 02 demãos - Largura de 1,35 m	und	15,00
2.5	Piso tátil direcional e/ou alerta, de concreto, colorido, p/deficientes visuais, dimensões 25x25cm, aplicado com argamassa industrializada AC-II, rejuntado, exclusive regularização de base	m <sup>2</sup>	103,46
2.6	Caiação em meio fio	m <sup>2</sup>	157,17
2.7	Fornecimento e implantação de placa em aço - película I + I	m <sup>2</sup>	2,12
<b>3.0</b>	<b>DIVERSOS</b>		
3.1	Limpeza final da obra	m <sup>2</sup>	1.347,00

Fernando Gomes Araujo Filho  
 ENGENHEIRO CIVIL  
 CREA 1612584977

3

Este documento encontra-se registrado no Conselho Regional de Engenharia e Agronomia da Paraíba, vinculado à Certidão nº 156550/2020, emitida em 19/10/2020



Certidão nº 156550/2020  
 19/10/2020, 18:55  
 Chave de Impressão: 5364Y

O documento neste ato registrado foi emitido em 19/10/2020 e contém 7 folhas



**AF Engenharia Ltda**  
 32/10/20  
 VISTO



Município de Cabaceiras  
**PREFEITURA MUNICIPAL DE CABACEIRAS**  
 Rua Coronel Maracajá, nº 07, Centro – Cabaceiras – PB  
 CNPJ: 08.702.862/0001-78

RUA PROJETADA			
ITEM	DESCRIÇÃO DOS SERVIÇOS	UNIDADE	QUANTIDADES EXECUTADAS
<b>1.0 SERVIÇOS PRELIMINARES</b>			
1.1	Placa de Obra em chapa de aço galvanizado (4,00x2,50m)	m <sup>2</sup>	0,00
1.2	Placa esmaltada para identificação de rua, dimensões 45 x 25cm	und	2,00
<b>2.0 PAVIMENTAÇÃO</b>			
2.1	Pavimento em paralelepípedo sobre colchão de areia rejuntado com argamassa de cimento e areia no traço 1:3	m <sup>2</sup>	600,30
2.2	Assentamento de guia (meio-fio) em trecho reto, confeccionada em concreto pré-fabricado, dimensões 100x15x13x30 cm (comprimento x base inferior x base superior x altura), para vias urbanas (uso viário).	m	207,00
2.3	Execução de passeio (calçada) ou piso de concreto com concreto moldado in loco, usinado, acabamento convencional, espessura 6 cm, armado.	m <sup>2</sup>	136,18
2.4	Rampa para acesso de deficientes, em concreto simples Fck=25MPa, desempolada, com pintura indicativa em novacor, 02 demãos - Largura de 1,05 m	und	4,00
2.5	Piso tátil direcional e/ou alerta, de concreto, colorido, p/deficientes visuais, dimensões 25x25cm, aplicado com argamassa industrializada AC-II, rejuntado, exclusive regularização de base	m <sup>2</sup>	44,00
2.6	Caiação em meio fio	m <sup>2</sup>	51,75
2.7	Fornecimento e implantação de placa em aço - película I + I	m <sup>2</sup>	0,68
<b>3.0 DRENAGEM</b>			
3.1	Locação de redes de água ou de esgoto	m	21,00
3.2	Escavação mecanizada de vala com prof. Maior que 1,5 m e até 3,0 m (média entre montante e jusante/uma composição por trecho), com escavadeira hidráulica (0,8 m <sup>3</sup> /111 hp), larg. Menor que 1,5 m, em solo de 1a categoria, locais com baixo nível de interferência.	m <sup>3</sup>	19,27
3.3	Escoramento de vala, tipo pontaleamento, com profundidade de 1,5 a 3,0 m, largura menor que 1,5 m, em local com nível baixo de interferência.	m <sup>2</sup>	0,00

Fernando Gomes Araujo Filho  
 ENGENHEIRO CIVIL  
 CREA 1612584977

4

Este documento encontra-se registrado no Conselho Regional de Engenharia e Agronomia da Paraíba, vinculado à Certidão nº 156550/2020, emitida em 19/10/2020



Certidão nº 156550/2020  
 19/10/2020, 18:55  
 Chave de Impressão: 5364Y

O documento neste ato registrado foi emitido em 19/10/2020 e contém 7 folhas





Município de Cabaceiras  
**PREFEITURA MUNICIPAL DE CABACEIRAS**  
 Rua Coronel Maracajá, nº 07, Centro – Cabaceiras – PB  
 CNPJ: 08.702.862/0001-78

3.4	Colchão de areia	m <sup>3</sup>	2,28
3.5	Tubo de concreto armado classe PA-1 PB DN 600 mm	m	15,00
3.6	Reaterro mecanizado de vala com escavadeira hidráulica (capacidade da caçamba: 0,8 m <sup>3</sup> / potência: 111 hp), largura de 1,5 a 2,5 m, profundidade até 1,5 m, com solo (sem substituição) de 1ª categoria em locais com alto nível de interferência.	m <sup>3</sup>	12,01
3.7	Boca de lobo em alvenaria tijolo maciço, revestida c/ argamassa de cimento e areia 1:3, sobre lastro de concreto 10cm e tampa de concreto armado	und	2,00
3.8	Grelha FF 30X100cm, com assentamento de argamassa cimento/areia 1:4	und	2,00
3.9	Boca para bueiro simples tubular, DN 0,60m, em concreto ciclópico, incluindo formas, escavação, reaterro e materiais, excluindo material reaterro jazida e transporte	und	1,00
3.12	Tubo de concreto para redes coletoras de águas pluviais, diâmetro de 400 mm, junta rígida, instalado em local com baixo nível de interferências - fornecimento e assentamento.	m	6,00
3.10	Carga manobra e descarga de areia, brita, pedra de mão e solos com caminhão basculante 6m <sup>3</sup> (descarga livre)	m <sup>3</sup>	7,27
3.11	Transporte local com caminhão basculante 6m <sup>3</sup> , rodovia com revestimento primário, DMT até 200m	m <sup>3</sup>	7,26
<b>4.0 DIVERSOS</b>			
4.1	Limpeza final da obra	m <sup>2</sup>	600,30
<b>RUA FERNANDO CUNHA LIMA</b>			
ITEM	DESCRIÇÃO DOS SERVIÇOS	UNIDADE	QUANTIDADES EXECUTADAS
<b>1.0 SERVIÇOS PRELIMINARES</b>			
1.2	Placa esmaltada para identificação de rua, dimensões 45 x 25cm	und	2,00
<b>2.0 PAVIMENTAÇÃO</b>			
2.1	Pavimento em paralelepípedo sobre colchão de areia rejuntado com argamassa de cimento e areia no traço 1:3	m <sup>2</sup>	1.706,71

Fernando Gomes Araujo Filho  
 ENGENHEIRO CIVIL  
 CREA 1612584977

5

Este documento encontra-se registrado no Conselho Regional de Engenharia e Agronomia da Paraíba, vinculado à Certidão nº 156550/2020, emitida em 19/10/2020



Certidão nº 156550/2020  
 19/10/2020, 18:55  
 Chave de Impressão: 5364Y

O documento neste ato registrado foi emitido em 19/10/2020 e contém 7 folhas





Município de Cabaceiras  
**PREFEITURA MUNICIPAL DE CABACEIRAS**  
 Rua Coronel Maracajá, nº 07, Centro – Cabaceiras – PB  
 CNPJ: 08.702.862/0001-78

2.2	Assentamento de guia (meio-fio) em trecho reto, confeccionada em concreto pré-fabricado, dimensões 100x15x13x30 cm (comprimento x base inferior x base superior x altura), para vias urbanas (uso viário).	m	601,62	✓
2.3	Execução de passeio (calçada) ou piso de concreto com concreto moldado in loco, usinado, acabamento convencional, espessura 6 cm, armado.	m <sup>2</sup>	336,00	✓
2.4	Rampa para acesso de deficientes, em concreto simples Fck=25MPa, desempolada, com pintura indicativa em novacor, 02 demãos - Largura de 1,05 m	und	20,00	
2.5	Piso tátil direcional e/ou alerta, de concreto, colorido, p/deficientes visuais, dimensões 25x25cm, aplicado com argamassa industrializada AC-II, rejuntado, exclusive regularização de base	m <sup>2</sup>	109,85	
2.6	Caiação em meio fio	m <sup>2</sup>	177,19	
2.7	Fornecimento e implantação de placa em aço - película I + I	m <sup>2</sup>	2,10	
<b>3.0 DRENAGEM</b>				
3.1	Locação de redes de água ou de esgoto	m	14,00	
3.2	Escavação mecanizada de vala com prof. Maior que 1,5 m e até 3,0 m (média entre montante e jusante/uma composição por trecho), com escavadeira hidráulica (0,8 m <sup>3</sup> /111 hp), larg. Menor que 1,5 m, em solo de 1a categoria, locais com baixo nível de interferência.	m <sup>3</sup>	30,87	
3.3	Escoramento de vala, tipo pontaleamento, com profundidade de 1,5 a 3,0 m, largura menor que 1,5 m, em local com nível baixo de interferência.	m <sup>2</sup>	44,10	
3.4	Colchão de areia	m <sup>3</sup>	2,29	
3.5	Tubo de concreto armado classe PA-1 PB DN 600 mm	m	9,00	
3.6	Reaterro mecanizado de vala com escavadeira hidráulica (capacidade da caçamba: 0,80 m <sup>3</sup> / 111 HP), largura até 1,50m e profundidade de 1,50m a 2,50 m, com solo (sem substituição) de 1ª categoria em locais com alto nível de interferência.	m <sup>3</sup>	20,80	
3.7	Poço de visita em alvenaria, para rede D = 600 mm, parte fixa com 1,00 m de altura.	und	1,00	
3.8	Boca de lobo em alvenaria tijolo maciço, revestida c/ argamassa de cimento e areia 1:3, sobre lastro de concreto 10cm e tampa de concreto armado	und	2,00	
3.9	Grelha FF 30X100cm, com assentamento de argamassa cimento/areia 1:4	und	2,00	

Fernando Gomes Araujo Filho  
 ENGENHEIRO CIVIL  
 CREA 1612584977

6

Este documento encontra-se registrado no Conselho Regional de Engenharia e Agronomia da Paraíba, vinculado à Certidão nº 156550/2020, emitida em 19/10/2020



Certidão nº 156550/2020  
 19/10/2020, 18:55

Chave de Impressão: 5364Y

O documento neste ato registrado foi emitido em 19/10/2020 e contém 7 folhas



Conselho Regional de Engenharia e Agronomia da Paraíba

Av. Dom Pedro I, 809 - Tambiá - João Pessoa - PB  
 Tel: + 55 (83) 3533 2525 E-mail: creapb@creapb.org.br



CREA-  
 PB

Impresso em: 19/10/2020, 18:55







Município de Cabaceiras  
**PREFEITURA MUNICIPAL DE CABACEIRAS**  
 Rua Coronel Maracajá, nº 07, Centro – Cabaceiras – PB  
 CNPJ: 08.702.862/0001-78

3.10	Tampão fofo articulado, classe b125 carga max 12,5 t, redondo tampa 600 mm, rede pluvial/esgoto, p = chaminé cx areia / paco visita assentado com arg cim/areia 1:4, fornecimento e assentamento	und	1,00
3.11	Boca para bueiro simples tubular, DN 0,60m, em concreto ciclópico, incluindo formas, escavação, reaterro e materiais, excluindo material reaterro jazida e transporte	und	1,00
3.12	Tubo de concreto para redes coletoras de águas pluviais, diâmetro de 400 mm, junta rígida, instalado em local com baixo nível de interferências - fornecimento e assentamento.	m	5,00
3.13	Carga manobra e descarga de areia, brita, pedra de mão e solos com caminhão basculante 6m <sup>3</sup> (descarga livre)	m <sup>3</sup>	10,07
3.14	Transporte local com caminhão basculante 6m <sup>3</sup> , rodovia com revestimento primário, DMT até 200m	m <sup>3</sup>	10,07
4.0	<b>DIVERSOS</b>		
4.1	Limpeza final da obra	m <sup>2</sup>	1.706,71

Este documento encontra-se registrado no Conselho Regional de Engenharia e Agronomia da Paraíba, vinculado à Certidão nº 156550/2020, emitida em 19/10/2020



Cabaceiras-PB, 14 de julho de 2020.



**Fernando Gomes Araujo Filho**  
 ENGENHEIRO CIVIL  
 CREA 1612584977

*Fernando Gomes Araujo Filho*  
 Fernando Gomes Araujo Filho  
 Engenheiro Civil - CREA PB 161258497-7  
 ART Fiscalização nº PB20180225606



*Tiago Marcone Castro da Rocha*  
 Prefeito Tiago Marcone Castro da Rocha  
 Prefeito Constitucional

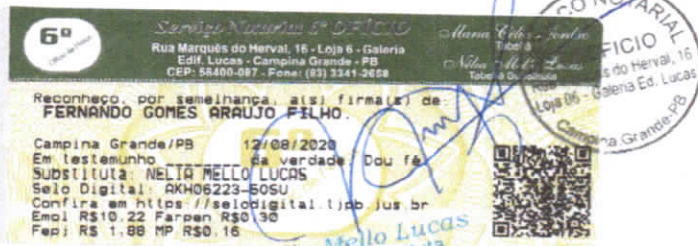
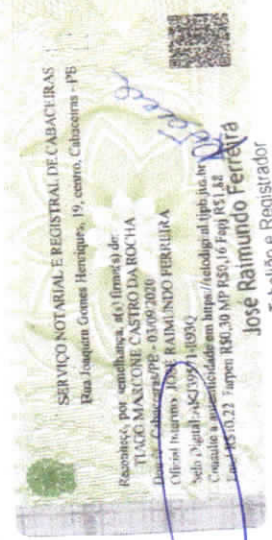

*Nelia Mello Lucas*  
 Tabela Substituta  
 Cartório do 6º Ofício  
 Campina Grande-PB

Certidão nº 156550/2020  
 19/10/2020, 18:55

Chave de Impressão: 5364Y

O documento neste ato registrado foi emitido em 19/10/2020 e contém 7 folhas

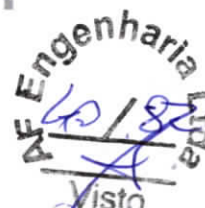

**AUTENTICAÇÃO**

Certifico que a presente cópia é reprodução fiel do original que me foi exibido. Dou fé. (Art.425-III do CPC).

Monteiro/PB - 02/08/2021

Selo Digital: ALU12646-7B90

Consulte a autenticidade em <https://selodigital.tjpb.jus.br>

Emol R\$2,62 Farpen R\$0,31 MP R\$0,04 Fopj R\$0,52



DO TIGRE-PB  
 re/PB, CEP 58520-000  
 0

**ATESTADO DE CAPACIDADE TÉCNICA**

Atestamos junto ao CREA-PB que os serviços de CONSTRUÇÃO CIVIL, visando a Pavimentação em Diversas Vias Urbanas na Sede do Município de São João do Tigre/PB e nos Distritos de Santa Maria e Cacimbinha, **Conforme Contrato Nº 00901/2019**, foram executados pela empresa **AF ENGENHARIA EIRELI**, inscrita no CNPJ: **07.242.420/0001-23**, com sede na Rua Coronel Manoel Rafael, nº 155 – Centro – Monteiro / PB, conforme **ART nº PB20190258895**, tendo como responsável técnico o Engenheiro Civil **Aroldo Cavalcante Moreira**, CREA **160517187-5**, e que executaram as quantidades dos seguintes serviços:

As obras tiveram início em 01/07/2019 e término em 30/06/2020.

SERVIÇO: Pavimentação em Diversas Vias Urbanas na Sede do Município de São João do Tigre e nos Distritos de Santa Maria e Cacimbinha.				
PLANILHA GLOBAL DE QUANTIDADES EXECUTADAS				
ITEM	Código Composição	DISCRIMINAÇÃO	UNIDADE	QUANTIDADES EXECUTADAS
1.0		<b>SERVIÇOS PRELIMINARES</b>		
1.1	74209/001	Placa da obra em aço galvanizado (2,50 x 4,00 m)	m <sup>2</sup>	10,00
2.0		<b>PAVIMENTAÇÃO - RUA MANOEL COSTA</b>		
2.1	78472	Serviços topográficos para pavimentação, incluíse nota de serviços, acompanhamento e greide	m <sup>2</sup>	880,00
2.2	72961	Regularização e compactação do subleito até 20 cm de espessura	m <sup>2</sup>	880,00
2.3	94273	Assentamento de guia (meio fio) em trecho reto, confeccionada em concreto pré fabricado, dimensões 100 x 15 x 13 x 30 cm ( comprimento x base inferior x base superior x altura ) para vias urbanas	m	176,00
2.4	93590	Transporte com caminhão basculante de 10m <sup>3</sup> , em via urbana pavimentada m <sup>3</sup> x km, DMT acima de 30km (unidade: m <sup>3</sup> x km), de São João do Tigre a Serra branca(dist=90,00km).	m <sup>3</sup> xkm	8.981,28
2.5	02.702.00 DER /PB MARÇO 2018	Pavimento em paralelepípedo sobre colchão de areia rejuntado com argamassa de cimento e areia no traço 1:3 (pedras pequenas - 30 a 35 peças po m <sup>2</sup> )	m <sup>2</sup>	880,00
2.6	83963	Pintura/Caiação de meio-fio	m <sup>2</sup>	44,00
2.7	Composição 01	Limpeza das ruas	m <sup>2</sup>	880,00
2.8	94990	Execução de passeio (calçada) ou piso de concreto com concreto moldado in loco, feito em obra, acabamento convencional , não armado.	m <sup>3</sup>	15,65
2.9	Composição 03	Rampa de acessibilidade	und	6,00
2.10	73916/002	Placa esmaltada para identificação nr de Rua, dimensões 45 x 25 cm	und	2,00
2.11	4 S 06 200 01 / DNIT	Fornecimento e implantação de Placa de sinalização semi-refletiva	m <sup>2</sup>	0,79
3.0		<b>PAVIMENTAÇÃO - CONTINUAÇÃO DA RUA PROJETADA D - DISTRITO DE SANTA MARIA</b>		
3.1	78472	Serviços topográficos para pavimentação, incluíse nota de serviços, acompanhamento e greide	m <sup>2</sup>	227,50
3.2	72961	Regularização e compactação do subleito até 20 cm de espessura	m <sup>2</sup>	227,50

MÁRCIO ALEXANDRE LEITE  
 CPF: 804.901.584-04  
 PREFEITO

HUMBERTO J. MENDES DA SILVA  
 ENG. CIVIL CREA 1602102457  
 humbertomendes1@gmail.com

AF Engenharia Ltda  
 14/1/2021  
 Visto

EM BRANCO



**AUTENTICAÇÃO**

Certifico que a presente cópia é reprodução fiel do original que me foi exibido. Dou fô. (Art.425-III do CPC).

Monteiro/PB - 02/08/2021

Selo Digital: ALU12647-14XN

Consulte a autenticidade em <https://selodigital.tjpb.jus.br>  
Emol R\$2,62 Farpen R\$0,31 MP R\$0,04 Feopj R\$0,52

JESSICA LOPES DE ANDRADE



O DO TIGRE-PB  
igre/PB, CEP 58520-000  
60

SERVIÇO: Pavimentação em Diversas Vias Urbanas na Sede do Município de São João do Tigre e nos Distritos de Santa Maria e Cacimbinha.

**PLANILHA GLOBAL DE QUANTIDADES EXECUTADAS**

ITEM	Código Composição	DISCRIMINAÇÃO	UNIDADE	QUANTIDADES EXECUTADAS
3.3	94273	Assentamento de guia (meio fio) em trecho reto, confeccionada em concreto pré fabricado, dimensões 100 x 15 x 13 x 30 cm ( comprimento x base inferior x base superior x altura ) para vias urbanas	m	91,00
3.4	93590	Transporte com caminhão basculante de 10m³, em via urbana pavimentada m³ x km, DMT acima de 30km (unidade: m³ x km), de São João do Tigre a Serra Branca(dist=120,00km).	m³xkm	3.095,82
3.5	02.702.00 DER /PB MARÇO 2018	Pavimento em paralelepípedo sobre colchão de areia rejuntado com argamassa de cimento e areia no traço 1:3 (pedras pequenas - 30 a 35 peças po m²)	m²	227,50
3.6	83963	Pintura/Caixação de meio-fio	m²	22,75
3.7	Composição 01	Limpeza das ruas	m²	227,50
3.8	94990	Execução de passeio (calçada) ou piso de concreto com concreto moldado in loco, feito em obra, acabamento convencional , não armado.	m³	7,67
3.9	Composição 03	Rampa de acessibilidade	und	4,00
3.10	73916/002	Placa esmaltada para identificação nr de Rua, dimensões 45 x 25 cm	und	2,00
3.11	4 5 06 200 01 / DNIT	Fornecimento e implantação de Placa de sinalização semi-refletiva	m²	0,59
4.0		<b>PAVIMENTAÇÃO - RUA PROJETADA C - DISTRITO DE SANTA MARIA</b>		
4.1	78472	Serviços topográficos para pavimentação, inclusive nota de serviços, acompanhamento e greide	m²	317,50
4.2	79518/001	Marroamento em material de 3ª categoria, rocha viva para redução a pedra de mão.	m³	9,78
4.3	72961	Regularização e compactação do subleito até 20 cm de espessura	m²	317,50
4.4	94273	Assentamento de guia (meio fio) em trecho reto, confeccionada em concreto pré fabricado, dimensões 100 x 15 x 13 x 30 cm ( comprimento x base inferior x base superior x altura ) para vias urbanas	m	127,00
4.5	93590	Transporte com caminhão basculante de 10m³, em via urbana pavimentada m³ x km, DMT acima de 30km (unidade: m³ x km), de São João do Tigre a Serra Branca(dist=120,00km).	m³xkm	4.320,54
4.6	02.702.00 DER /PB MARÇO 2018	Pavimento em paralelepípedo sobre colchão de areia rejuntado com argamassa de cimento e areia no traço 1:3 (pedras pequenas - 30 a 35 peças po m²)	m²	317,50
4.7	83963	Pintura/Caixação de meio-fio	m²	31,75
4.8	Composição 01	Limpeza das ruas	m²	317,50
4.9	94990	Execução de passeio (calçada) ou piso de concreto com concreto moldado in loco, feito em obra, acabamento convencional , não armado.	m³	6,46
4.10	Composição 03	Rampa de acessibilidade	und	4,00
4.11	73916/002	Placa esmaltada para identificação nr de Rua, dimensões 45 x 25 cm	und	2,00

MÁRCIO ALEXANDRE LEITE  
CPF: 804.901.584-04  
PREFEITO

HUMBERTO J. MENDES DA SILVA  
ENG. CIVIL CREA 1602102457  
humbertomendes1@gmail.com

Engenharia  
Visto

EM BRANCO

**AUTENTICAÇÃO**

Certifico que a presente cópia é reprodução fiel do original que me foi exibido. Dou fé. (Art.425-III do CPC).

Monteiro/PB - 02/08/2021

Selo Digital: ALU12644-6XGK

Consulte a autenticidade em <https://selodigital.tjpb.jus.br>  
 Emol R\$2,62 Farpen R\$0,31 MP R\$0,04 Fopj R\$0,52

JESSICA LOPES DE ANDRADE



Alfabeto  
 JOÃO DO TIGRE-PB  
 do Tigre/PB, CEP 58520-000  
 0001-60

SERVIÇO: Pavimentação em Diversas Vias Urbanas na Sede do Município de São João do Tigre e nos Distritos de Santa Maria e Cacimbinha.

**PLANILHA GLOBAL DE QUANTIDADES EXECUTADAS**

ITEM	Código Composição	DISCRIMINAÇÃO	UNIDADE	QUANTIDADES EXECUTADAS
4.12	4 S 06 200 01 / DNIT	Fornecimento e implantação de Placa de sinalização semi-refletiva	m²	0,79
<b>5.0 PAVIMENTAÇÃO - RUA ROJETADA 5 - DISTRITO DE CACIMBINHA</b>				
5.1	78472	Serviços topográficos para pavimentação, inclusive nota de serviços, acompanhamento e greide	m²	1.925,00
5.2	72961	Regularização e compactação do subleito até 20 cm de espessura	m²	1.925,00
5.3	79518/001	Marroamento em material de 3ª categoria, rocha viva para redução a pedra de mão.	m³	25,60
5.4	94273	Assentamento de guia (meio fio) em trecho reto, confeccionada em concreto pré fabricado, dimensões 100 x 15 x 13 x 30 cm ( comprimento x base inferior x base superior x altura ) para vias urbanas	m	550,00
5.5	93590	Transporte com caminhão basculante de 10m³, em via urbana pavimentada m³ x km, DMT acima de 30km (unidade: m³ x km), de São João do Tigre a Serra Branca(dist=112,00km).	m³xkm	24.449,04
5.6	02.702.00 DER /PB MARÇO 2018	Pavimento em paralelepípedo sobre colchão de areia rejuntado com argamassa de cimento e areia no traço 1:3 (pedras pequenas - 30 a 35 peças po m²)	m²	1.925,00
5.7	83963	Pintura/Caixação de meio-fio	m²	137,50
5.8	Composição 01	Limpeza das ruas	m²	1.925,00
5.9	94990	Execução de passeio (calçada) ou piso de concreto com concreto moldado in loco, feito em obra, acabamento convencional , não armado.	m³	42,25
5.10	Composição 02	Rampa de acessibilidade	und	6,00
5.11	73916/002	Placa esmaltada para identificação nr de Rua, dimensões 45 x 25 cm	und	2,00
5.12	4 S 06 200 01 / DNIT	Fornecimento e implantação de Placa de sinalização semi-refletiva	m²	0,86

São João do Tigre/PB, 07 de junho de 2021.

**Humberto J. Mendes da Silva**  
 Engenheiro Civil - CREA PB 160210245-7  
 ART de Fiscalização nº PB20190259673

**Márcio Alexandre Leite**  
 Prefeito Constitucional do Município de São João do Tigre/PB  
 CPF: 804.801.584-04  
**PREFEITO**

**HUMBERTO J. MENDES DA SILVA**  
 ENG. CIVIL CREA 1602102457  
 humbertomendes1@gmail.com

**Engenharia**  
 43/80  
 Visto

EM BRANCO

**SERVICO NOTARIAL E REGISTRAL 1º OFÍCIO**  
 Titular: Maria Elza de Azevedo Menezes Japiassu - Substituta: Ana Karina Quintões de Menezes  
 Rua Escrevente Maria Jansen, 711 - Centro Monteiro, PB - CEP 58500-000  
 Fone/Fax: (83) 3351-2289 - CNPJ 09.303.686/0001-44

Reconheço, por semelhança, a(s) firma(s) de:  
**HUMBERTO JOSE MENDES DA SILVA.**

Monteiro/PB - 02/06/2021  
 Em testemunho de verdade. Dou fé  
 Escrevente: JOSE ROBERTO DA SILVA  
 Selo Digital: ALP67423-SQBK  
 Confira em <https://selodigital.tjpb.jus.br>  
 Emol R\$10,47 ISS R\$0,52 Farpen R\$0,31  
 Fepj R\$2,08 MP R\$0,17

*[Handwritten Signature]*  
 José Roberto da Silva  
 Escrevente

**SERVICO NOTARIAL E REGISTRAL 1º OFÍCIO**  
 Titular: Maria Elza de Azevedo Menezes Japiassu - Substituta: Ana Karina Quintões de Menezes  
 Rua Escrevente Maria Jansen, 711 - Centro Monteiro, PB - CEP 58500-000  
 Fone/Fax: (83) 3351-2289 - CNPJ 09.303.686/0001-44

Reconheço, por semelhança, a(s) firma(s) de:  
**MARCIO ALEXANDRE LEITE**

Dou fé Monteiro/PB - 23/06/2021  
 Escrevente: JOSE ROBERTO DA SILVA  
 Selo Digital: ALR65952-1QWV  
 Consulte a autenticidade em <https://selodigital.tjpb.jus.br>  
 Emol R\$10,47 ISS R\$0,52 Farpen R\$0,31 MP R\$ 0,17 Fepj R\$2,00

*[Handwritten Signature]*  
 José Roberto da Silva  
 Escrevente

**SERVICO NOTARIAL - 2º TABELIONATO DE NOTAS DE MONTEIRO/PB**  
 Tabelião: EPIFÂNIO LEAL NETO / Tabelião Substituto: LUANA TAVARES LEAL LIMA / Escrevente Autorizada: JESSICA LOPES DE ANDRADE  
 Localizado: Rua Coronel Francisco Torres, nº25 - Centro - Monteiro/PB - TELS: (83) 99901-6011/ 99952-8371

**AUTENTICAÇÃO**

Certifico que a presente cópia é reprodução fiel do original que me foi exibido. Dou fé. (Art.425-III do CPC).

Monteiro/PB - 02/08/2021  
 Selo Digital: ALU12645-E0NT  
 Consulte a autenticidade em <https://selodigital.tjpb.jus.br>  
 Emol R\$2,62 Farpen R\$0,31 MP R\$0,04 Fepj R\$0,52

*[Handwritten Signature]*  
 JESSICA LOPES DE ANDRADE

*[Handwritten Signature]*

*[Handwritten Signature]*

*[Handwritten Signature]*

**AF Engenharia Ltda**  
 Visto



EM BRANCO



À Comissão Permanente de Licitação  
Prefeitura Municipal de Livramento- PB.  
Rua José Américo de Almeida, A n ° 386, Centro, Livramento- PB.  
Tomada de Preços n°. 001/2021

Ref.: CONTRATAÇÃO DE EMPRESA ESPECIALIZADA PARA PRESTAR SERVIÇOS DE ENGENHARIA NA PAVIMENTAÇÃO EM PARALELEPÍPEDO DE 04 (QUATRO) VIAS URBANAS (RUA HELENA BARBOSA DA SILVA, RUA EROTIDES MARIA DE BRITO, RUA SEVERINA JOSEJA DA CONCEIÇÃO, RUA OTACILIO NUNES DA NÓBREGA) TODAS LOCALIZADAS NA ZONA URBANA DE LIVRAMENTO-PB, CONFORME PLANILHA ORÇAMENTÁRIA DE CUSTO.

## DECLARAÇÃO DE CONHECIMENTO DO EDITAL

AF ENGENHARIA EIRELI, inscrita no Cadastro de Pessoas Jurídicas (CNPJ) sob o N° 07.242.420/0001 – 23, sediada à Rua Coronel Manoel Rafael n° 155, Centro, Monteiro – PB, representada neste ato pelo seu representante legal o Sr. **AROLDO CAVALCANTE MOREIRA**, portador do CPF n° 021.371.054-46 e RG n° 1.948.878 SSP-PB. Declara, sob as penas da lei, que tem pleno conhecimento do edital da Tomada de Preços n°. 001/2021, bem como submetemo-nos às condições nele estabelecidas.

Monteiro, 28 de julho de 2021.

  
**AROLDO CAVALCANTE MOREIRA**  
Eng. Civil - Crea n° 160517187-5  
Representante Legal e Resp. Técnico

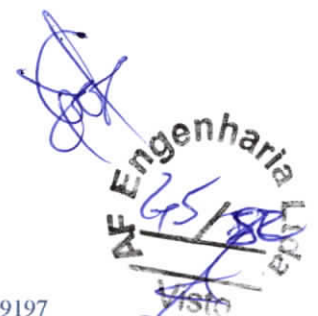



Ministério da Indústria e Comércio Exterior e Serviços

Secretaria Especial da Micro e Pequena Empresa

Departamento de Registro Empresarial e Integração



## TERMO DE AUTENTICAÇÃO - LIVRO DIGITAL

Declaro exatos os Termos de Abertura e de Encerramento do Livro Digital com características abaixo, conferido e autenticado por Pedro Rogerio de Melo Lourenço, sob a autenticidade nº 12105357420 em 26/07/2021, protocolo 211547220. Para validação de Autenticação dos Termos, deverá ser acessado o Portal de Serviços / verificação de documentos do Empreendedor (<http://www.redesim.pb.gov.br>) e informar o código de verificação.

### Identificação de Empresa

Nome Empresarial: AF ENGENHARIA EIRELI  
Número de Registro: 25600104525  
CNPJ: 07242420000123  
Município: Monteiro

### Identificação de Livro Digital

Tipo de Livro: DIÁRIO  
Número de Ordem: 3  
Período de Escrituração: 01/01/2020 - 31/12/2020

### Assinante(s)

### Nome

### CRC/OAB

02137105446	AROLDI CAVALCANTE MOREIRA	
93067356420	MARIA DE LOURDES DA SILVA	PB006342



CERTIFICO A AUTENTICAÇÃO EM 26/07/2021 10:21:23 SOB N°  
20211547220.  
PROTOCOLO: 211547220 DE 21/07/2021. CÓDIGO DE VERIFICAÇÃO:  
12105357420. NIRE: 25600104525.  
AF ENGENHARIA EIRELI

Pedro Rogerio de Melo Lourenço  
RESPONSÁVEL PELA AUTENTICAÇÃO  
JOÃO PESSOA, 26/07/2021





## ASSINATURA ELETRÔNICA

Certificamos que o ato da empresa AF ENGENHARIA EIRELI consta assinado digitalmente por:

IDENTIFICAÇÃO DO(S) ASSINANTE(S)	
CPF/CNPJ	Nome
02137105446	AROLDO CAVALCANTE MOREIRA
93067356420	MARIA DE LOURDES DA SILVA

CERTIFICO A AUTENTICAÇÃO EM 26/07/2021 10:21:18 SOB N°  
20211547220.  
PROTOCOLO: 211547220 DE 21/07/2021. NIRE: 25600104525.  
AF ENGENHARIA EIRELI



Pedro Rogério de Melo Lourenço  
RESPONSÁVEL PELA AUTENTICAÇÃO  
JOÃO PESSOA, 26/07/2021



AF ENGENHARIA EIRELI

CNPJ: 07.242.420/0001-23

NIRE: 25600104525 DATA: 28/02/2005

RUA CORONEL MANOEL RAFAEL, 155, CENTRO, MONTEIRO - PB

BALANÇO PATRIMONIAL ENCERRADO EM 31/12/2020

T E R M O D E A B E R T U R A

CONTÉM ESTE DEMONSTRATIVO 14 (QUATORZE) FOLHAS NUMERADAS MECANICAMENTE, E SERVIRÁ DE BALANÇO PATRIMONIAL NUM. 3 (TRÊS) DA EMPRESA AF ENGENHARIA EIRELI, FIRMA ESTABELECIDÀ À RUA CORONEL MANOEL RAFAEL, 155, CENTRO, NESTA CIDADE DE MONTEIRO/PB CEP: 58.500-000, REGISTRADA NA JUNTA COMERCIAL DO MESMO ESTADO SOBO NIRE NUM. 25600104525 POR DESPACHO DE 28/02/2005 E NO CADASTRO NACIONAL DE PESSOAS JURÍDICAS DO MINISTÉRIO DA FAZENDA (C.N.P.J.) 07.242.420/0001-23, E INSCRITO NA SECRETARIA ESTADUAL SOB O NUM. ISENTO.

CONFORME DETERMINA O ART. 9º DA INSTRUÇÃO NORMATIVA Nº 107 DE 23/05/2008 DO D.N.R.C, DECLARAMOS QUE O PRESENTE BALANÇO PATRIMONIAL ENCONTRA-SE TOTALMENTE ESCRITURADO, DE ACORDO COM A DOCUMENTAÇÃO QUE NOS FOI APRESENTADA.

O PRESENTE VAI ABAIXO ASSINADO PELO TÉCNICO(A) RESPONSÁVEL, A SRA. MARIA DE LOURDES DA SILVA REGISTRADA NO C.R.C. SOB O NUM. PB00634202, REGISTRADA NO C.P.F. SOB O NUM. 930.673.564-20.

MONTEIRO - PB, 01 DE JANEIRO DE 2020.

AROLDO CAVALCANTE MOREIRA

C.P.F - 021.371.054- 46

MARIA DE LOURDES DA SILVA

C.R.C PB00634202

C.P.F 930.673.564-20



**AF ENGENHARIA EIRELI**

CNPJ: 07242420000123 NIRE: 25600104525 Data: 28/02/2005  
 RUA CORONEL MANOEL RAFAEL, 155 CENTRO Monteiro PB  
 Balanço Patrimonial encerrado em 31/12/2020

Diário:3 Folha: 28

Descrição	Nota	Classificação	Exercício Atual
<b>Ativo</b>			
<b>Circulante</b>			
<b>Disponível</b>			
Numerários em caixa		1-1-01-01	17.800,00D
<b>=Disponível</b>			<b>*****17.800,00D</b>
<b>Cientes</b>			
Recebimentos Pessoa Física e Jurídica		1-1-04-01	95.684,28D
<b>=Cientes</b>			<b>*****95.684,28D</b>
<b>=T o t a l - Circulante</b>			<b>****113.484,28D</b>
<b>Ativo Não Circulante</b>			
<b>Imobilizado</b>			
Imóveis		1-2-03-01	163.124,00D
Veículos		1-2-03-06	115.000,00D
<b>=Imobilizado</b>			<b>****278.124,00D</b>
<b>=T o t a l - Ativo Não Circulante</b>			<b>****278.124,00D</b>
<b>=T o t a l - Ativo</b>			<b>****391.608,28D</b>

\*\*\*\*\* ( XXXXX )\*\*\*\*\*

Sob as penas da lei, declaramos que as informações aqui contidas são verdadeiras e nos responsabilizamos por todas elas de acordo com a documentação que nos foi apresentada.

\_\_\_\_\_  
 AROLDO CAVALCANTE MOREIRA  
 Sócio Proprietário  
 CPF: 021.37105446  
 RG: 1948878

\_\_\_\_\_  
 MARIA DE LOURDES DA SILVA  
 Tec. Contabil  
 CPF: 930.673.564-20 CRC: PB00634202  
 RG: 194840-5



Descrição	Nota	Classificação	Exercicio Atual
<b>Passivo</b>			
<b>Circulante</b>			
<b>Tributos e Contribuições</b>			
Tributos e Contribuições		2-1-05-01	98.536,50C
Retenções de Imposto e Contribuições		2-1-05-02	363,11C
<b>=Tributos e Contribuições</b>			<b>*****98.899,61C</b>
<b>Obrigações com Pessoal</b>			
Salários		2-1-06-01	12.705,38C
Outras Obrigações		2-1-06-08	930,05C
<b>=Obrigações com Pessoal</b>			<b>*****13.635,43C</b>
<b>=T o t a l - Circulante</b>			<b>****112.535,04C</b>
<b>Patrimônio líquido</b>			
<b>Capital Social</b>			
Capital Social Integralizado		2-3-01-02	200.000,00C
<b>=Capital Social</b>			<b>****200.000,00C</b>
<b>Reservas</b>			
Reservas de Lucros / Sobras / Superávits		2-3-02-03	72.014,78C
<b>=Reservas</b>			<b>*****72.014,78C</b>
<b>Lucro/Prejuízos/Déficits Acumulados ou Resultado</b>			
Lucro/Prejuízos/Déficits Acumulados		2-3-03-01	7.058,46C
<b>=Lucro/Prejuízos/Déficits Acumulados ou Resultado</b>			<b>*****7.058,46C</b>
<b>=T o t a l - Patrimônio líquido</b>			<b>****279.073,24C</b>
<b>=T o t a l - Passivo</b>			<b>****391.608,28C</b>

\*\*\*\*\* ( XXXXX ) \*\*\*\*\*

Sob as penas da lei, declaramos que as informações aqui contidas são verdadeiras e nos responsabilizamos por todas elas de acordo com a documentação que nos foi apresentada.

AROLDO CAVALCANTE MOREIRA  
Sócio Proprietário  
CPF: 02137105446  
RG: 1948878

MARIA DE LOURDES DA SILVA  
Tec.Contabil  
CPF:930.673.564-20 CRC: PB00634202  
RG: 194840-5



AF ENGENHARIA EIRELI

MARIA DE LOURDES DA SILVA

CNPJ : 07242420000123

NIRE: 25600104525 Data: 28/02/2005

Balço Patrimonial em 31/12/2020

Diário: 3

Folha: 30

IMPORTA O PRESENTE BALANÇO PATRIMONIAL SOMANDO NO ATIVO E NO PASSIVO 391.608,28 (TREZENTOS E NOVENTA E UM MIL, SEISCENTOS E OITO REAIS E VINTE E OITO CENTAVOS) DE ACORDO COM A DOCUMENTAÇÃO QUE NOS FOI APRESENTADA.

Monteiro, 31 de dezembro de 2020

---

AROLDO CAVALCANTE MOREIRA

Sócio Proprietário

CPF: 2137105446

RG: 1948878 Orgão: SSP PB

---

MARIA DE LOURDES DA SILVA

TEC.CONTABIL

CPF: 930.673.564-20 CRC: PB00634202

RG: 948405 SSP PB

AF Engenharia EIRELI  
31/12/2020  
Visto



<b>AF ENGENHARIA EIRELI (00035)</b> CNPJ: 07242420000123    NIRE: 25600104525    Data: 28/02/2005 Endereço: RUA CORONEL MANOEL RAFAEL, 155, CENTRO, Monteiro, PB Demonstração do Resultado do Exercício de 01/01/2020 até 31/12/2020	MARIA DE LOURDES DA SILVA  Diário: 3    Folha: 31
---	---

Descrição	Classificação	Exercicio Atual
Receita		
Receita Bruta Vendas e Serviços		
Receita sobre Serviços		
Receita de serviços		
Prestação de serviços	3-1-02-01-01	1.059.657,44C
<b>=Receita de serviços</b>		<b>**1.059.657,44C</b>
<b>=Receita sobre Serviços</b>		<b>**1.059.657,44C</b>
<b>=T o t a l - Receita Bruta Vendas e Serviços</b>		<b>**1.059.657,44C</b>
Dedução de receita		
Dedução de receita sobre serviços		
Dedução da Receita		
Desoneração INSS	3-2-02-01-04	34.286,55D
<b>=Dedução da Receita</b>		<b>*****34.286,55D</b>
<b>=Dedução de receita sobre serviços</b>		<b>*****34.286,55D</b>
<b>=T o t a l - Dedução de receita</b>		<b>*****34.286,55D</b>
<b>=T o t a l - Receita</b>		<b>**1.025.370,89C</b>

AROLDO CAVALCANTE MOREIRA  
 Sócio Proprietário  
 CPF: 02137105446

MARIA DE LOURDES DA SILVA  
 Tec.Contabil  
 CPF:930.673.564-20    CRC: PB00634202



Visto

AF ENGENHARIA EIRELI (00035)

MARIA DE LOURDES DA SILVA

CNPJ: 07242420000123 NIRE: 25600104525 Data: 28/02/2005

Endereço: RUA CORONEL MANOEL RAFAEL, 155, CENTRO, Monteiro, PB

Demonstração do Resultado do Exercício de 01/01/2020 até 31/12/2020

Diário: 3 Folha: 32

Descrição	Classificação	Exercício Atual
Despesas		
Despesas		
Despesas com Pessoal		
Despesas com Gestores/Diretoria		
Pro-Labore	4-3-01-01-09	11.155,26D
<b>=Despesas com Gestores/Diretoria</b>		<b>*****11.155,26D</b>
Despesas com Empregados		
Salários e Ordenados	4-3-01-02-01	148.382,51D
13º Salário	4-3-01-02-04	11.689,64D
Férias	4-3-01-02-05	11.260,78D
<b>=Despesas com Empregados</b>		<b>*****171.332,93D</b>
Despesas com Encargos Sociais		
Previdência Social	4-3-01-04-01	22.058,79D
FGTS	4-3-01-04-02	15.419,98D
FGTS Rescisório	4-3-01-04-04	1.595,11D
Imposto de Renda	4-3-01-04-05	4.740,92D
<b>=Despesas com Encargos Sociais</b>		<b>*****43.814,80D</b>
<b>=Despesas com Pessoal</b>		<b>****226.302,99D</b>
Despesas com Serviços de Terceiros		
Remuneração por Serviços de Terceiros		
Honorários de Contábeis	4-3-02-01-03	7.200,00D
Prestação de Bens e Serviços Especializado	4-3-02-01-04	150.000,00D
<b>=Remuneração por Serviços de Terceiros</b>		<b>*****157.200,00D</b>
<b>=Despesas com Serviços de Terceiros</b>		<b>****157.200,00D</b>

AROLDO CAVALCANTE MOREIRA  
Sócio Proprietário  
CPF: 02137105446

MARIA DE LOURDES DA SILVA  
Tec.Contabil  
CPF:930.673.564-20 CRC: PB00634202

AF Engenharia Ltda  
53/82  
Visto

**AF ENGENHARIA EIRELI (00035)**

MARIA DE LOURDES DA SILVA

CNPJ: 07242420000123 NIRE: 25600104525 Data: 28/02/2005

Endereço: RUA CORONEL MANOEL RAFAEL, 155, CENTRO, Monteiro, PB

Demonstração do Resultado do Exercício de 01/01/2020 até 31/12/2020

Diário: 3 Folha: 33

Descrição	Classificação	Exercício Atual
Despesas com Localização e Funcionamento		
Despesas com Localização e Manutenção		
Aluguel	4-3-03-01-01	19.960,00D
Água	4-3-03-01-02	869,23D
Energia Elétrica	4-3-03-01-04	2.417,29D
Consertos	4-3-03-01-06	11.127,10D
Provedor de Internet	4-3-03-01-08	3.540,00D
<b>=Despesas com Localização e Manutenção</b>		<b>*****37.913,62D</b>
Despesas com Expediente		
Material de Expediente	4-3-03-02-01	10.970,10D
Outras Despesas	4-3-03-02-04	65.457,61D
Despesas c/ Material p/ Prestação de Serviço	4-3-03-02-05	367.998,15D
Lanches e Alimentação	4-3-03-02-07	16.877,37D
<b>=Despesas com Expediente</b>		<b>*****461.303,23D</b>
Despesas com Utilização de Equipamentos e Veículos		
Manutenção e Consertos	4-3-03-03-03	55.600,00D
Combustível	4-3-03-03-04	25.305,79D
<b>=Despesas com Utilização de Equipamentos e Veículos</b>		<b>*****80.905,79D</b>
<b>=Despesas com Localização e Funcionamento</b>		<b>****580.122,64D</b>
<b>=T o t a l - Despesas</b>		<b>*****963.625,63D</b>
Tributos Geral		
Tributos		
Impostos		
Simplex Nacional	4-4-01-01-03	49.682,85D
<b>=Impostos</b>		<b>*****49.682,85D</b>

AROLDO CAVALCANTE MOREIRA  
Sócio Proprietário  
CPF: 02137105446

MARIA DE LOURDES DA SILVA  
Tec.Contabil  
CPF:930.673.564-20 CRC: PB00634202

AF Engenharia Eireli  
54/82  
Visto

<b>AF ENGENHARIA EIRELI (00035)</b> CNPJ: 07242420000123    NIRE: 25600104525    Data: 28/02/2005 Endereço: RUA CORONEL MANOEL RAFAEL, 155, CENTRO, Monteiro, PB Demonstração do Resultado do Exercício de 01/01/2020 até 31/12/2020	MARIA DE LOURDES DA SILVA  Diário: 3    Folha: 34
---	---

Descrição	Classificação	Exercício Atual
<b>=Tributos</b>		<b>*****49.682,85D</b>
<b>=T o t a l - Tributos Geral</b>		<b>*****49.682,85D</b>
Despesas Financeiras		
Outras Despesas Financeiras		
Despesas Financeiras De Encargos Sobre Tributos		
Juros	4-5-04-01-01	5.003,95D
<b>=Despesas Financeiras De Encargos Sobre Tributos</b>		<b>*****5.003,95D</b>
<b>=Outras Despesas Financeiras</b>		<b>*****5.003,95D</b>
<b>=T o t a l - Despesas Financeiras</b>		<b>*****5.003,95D</b>
<b>=T o t a l - Despesas</b>		<b>**1.018.312,43D</b>

RESULTADO DO EXERCÍCIO

RECEITAS----->	1.025.370,89C
DESPESAS + CUSTO----->	1.018.312,43D
LUCRO LÍQUIDO DO EXERCÍCIO: *****7.058,46	

AROLDO CAVALCANTE MOREIRA  
 Sócio Proprietário  
 CPF: 02137105446

MARIA DE LOURDES DA SILVA  
 Tec.Contabil  
 CPF:930.673.564-20    CRC: PB006342O2



IMPORTA A PRESENTE DEMONSTRAÇÃO DE RESULTADO COM LUCRO DE 7.058,46 (SETE MIL, CINQUENTA E OITO Reais E QUARENTA E SEIS CENTAVOS) DE ACORDO COM A DOCUMENTAÇÃO QUE NOS FOI APRESENTADA.

MONTEIRO, 31 DE DEZEMBRO DE 2020

\_\_\_\_\_  
AROLDO CAVALCANTE MOREIRA

Sócio Proprietario

CPF: 02137105446

\_\_\_\_\_  
MARIA DE LOURDES DA SILVA

TEC.CONTABIL

CPF: 930.673.564-20 CRC: PB00634202

AF Engenharia Eireli  
28/12/20  
Visto

**AF ENGENHARIA EIRELI**

CNPJ: 07242420000123 NIRE: 25600104525 Data: 28/02/2005  
 Endereço: RUA CORONEL MANOEL RAFAEL, 155, CENTRO, Monteiro, PB  
 Análise Econômica e Financeira de 01/01/2020 até 31/12/2020

MARIA DE LOURDES DA SILVA

Folha: 36

**Endividamento Total**

Passivo Circulante + Passivo não Circulante (Obrigações a LP)	112.535,04	
<hr/>		
Ativo	391.608,28	= 0,29

Quanto menor, melhor. O capital de terceiros representa 29% do ativo total.

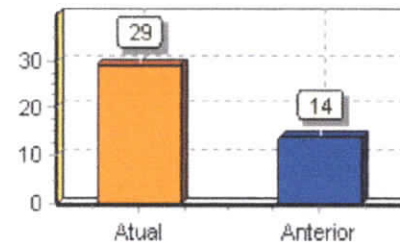

**Grau de Endividamento**

Passivo Circulante + Passivo não Circulante (Obrigações a LP)	112.535,04	
<hr/>		
Patrimônio Líquido	279.073,24	= 0,40

Quanto menor, melhor. O capital de terceiros equivale a 40% do capital próprio.

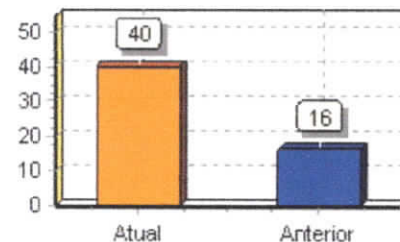

**Composição de Endividamento**

Passivo Circulante	112.535,04	
<hr/>		
Passivo Circulante + Passivo não Circulante (Obrigações a LP)	112.535,04	= 1,00

Quanto menor, melhor. As obrigações a curto prazo representam 100% das obrigações totais.

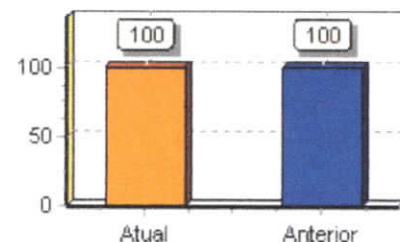

**Solvência Geral**

Ativo	391.608,28	
<hr/>		
Passivo Circulante + Passivo não Circulante (Obrigações a LP)	112.535,04	= 3,48

Quanto maior, melhor. O investimento total equivale a 348 % do capital de terceiros.

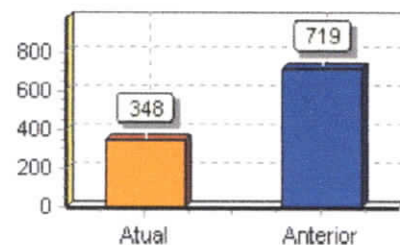

**Liquidez Geral**

Ativo Circulante + Ativo Realizável a LP	113.484,28	
<hr/>		
Passivo Circulante + Passivo Não-Circulante (Obrigações a LP)	112.535,04	= 1,01

Quanto maior, melhor. A empresa possui R\$1,01 de ativo Circulante e ativo realizável a longo prazo para cada R\$1,00 de dívida total.

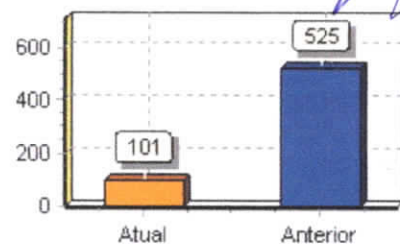

*(Handwritten signature and stamp)*  
 AF Engenharia Ltda  
 Visto

**AF ENGENHARIA EIRELI**

CNPJ: 07242420000123 NIRE: 25600104525 Data: 28/02/2005  
 Endereço: RUA CORONEL MANOEL RAFAEL, 155, CENTRO, Monteiro, PB  
 Análise Econômica e Financeira de 01/01/2020 até 31/12/2020

MARIA DE LOURDES DA SILVA

Folha: 37

**Liquidez Corrente**

Ativo Circulante	113.484,28	
<hr/>		
Passivo Circulante	112.535,04	= 1,01

Quanto maior, melhor. A empresa possui R\$1,01 de ativo circulante para cada R\$1,00 de dívida de curto prazo.

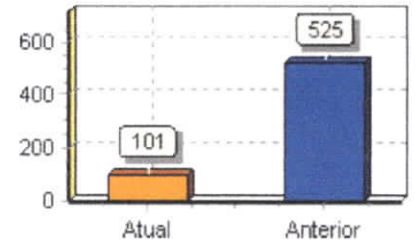

**Liquidez Seca**

Ativo Circulante - Estoques	113.484,28	
<hr/>		
Passivo Circulante	112.535,04	= 1,01

Quanto maior, melhor. A empresa possui R\$1,01 de ativo circulante para cada R\$1,00 de dívida de curto prazo, sem comprometer os estoques.

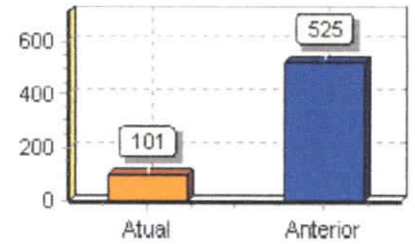

Sob as penas da lei, declaramos que as informações aqui contidas são verdadeiras e nos responsabilizamos por todas elas de acordo com a documentação que nos foi apresentada.

Monteiro, 31 de dezembro de 2020.

\_\_\_\_\_  
 AROLDO CAVALCANTE MOREIRA  
 Administrador  
 CPF: 02137105446  
 RG: 1948878

\_\_\_\_\_  
 MARIA DE LOURDES DA SILVA  
 CPF: 930.673.564-20 CRC: PB00634202

*(Handwritten signatures in blue ink)*

*(Circular stamp: AF Engenharia Ltda, 28/02, Visto)*

Ordem Nota Explicativa

1 - As demonstrações contábeis inerentes aos exercícios findos em 31 de dezembro de 2020 estão sendo apresentadas em Reais (R\$). As demonstrações contábeis foram elaboradas de acordo com as práticas adotadas no Brasil, tomando-se como base a Lei nº 11.638/2007 e a Interpretação Técnicas ITG 1.000, emitido pelo Conselho Federal de Contabilidade - CFC, Resolução nº 1.418/12.

2- O capital social subscrito e totalmente integralizado em 27/12/2016 é de R\$ 200.000,00 (duzentos mil reais), se trata de uma Empresa de Sociedade Limitada (EIRELI).

3- Simples Nacional é o regime de tributação da empresa para o exercício de 2020, na atividade de Prestação de Serviços.

4- O Administrador declara inexistência de fatos ocorridos subsequentemente à data de encerramento do exercício que venham a ter efeito relevante sobre a situação patrimonial ou financeira da empresa ou possam provocar sobre seus resultados futuros

AROLDO CAVALCANTE MOREIRA  
Sócio Proprietário  
CPF:021.371.054- 46

MARIA DE LOURDES DA SILVA  
Tec. Contábil  
CPF:930.673.564-20  
CRC:063202





AF ENGENHARIA EIRELI

CNPJ: 07.242.420/0001-23

NIRE: 25600104525 DATA: 28/02/2005

RUA CORONEL MANOEL RAFAEL, 155, CENTRO, MONTEIRO - PB

BALANÇO PATRIMONIAL ENCERRADO EM 31/12/2020

T E R M O D E E N C E R R A M E N T O

CONTÉM ESTE DEMONSTRATIVO 14 (QUATORZE) FOLHAS NUMERADAS MECANICAMENTE, E SERVIU DE BALANÇO PATRIMONIAL NUM. 3 (TRÊS) DA EMPRESA AF ENGENHARIA EIRELI, FIRMA ESTABELECIDÀ À RUA CORONEL MANOEL RAFAEL, 155, CENTRO, NESTA CIDADE DE MONTEIRO/PB CEP: 58.500-000, REGISTRADA NA JUNTA COMERCIAL DO MESMO ESTADO SOBO NIRE NUM. 25600104525 POR DESPACHO DE 28/02/2005 E NO CADASTRO NACIONAL DE PESSOAS JURÍDICAS DO MINISTÉRIO DA FAZENDA (C.N.P.J.) 07.242.420/0001-23, E INSCRITO NA SECRETARIA ESTADUAL SOB O NUM. ISENTO.

CONFORME DETERMINA O ART. 9º DA INSTRUÇÃO NORMATIVA Nº 107 DE 23/05/2008 DO D.N.R.C, DECLARAMOS QUE O PRESENTE BALANÇO PATRIMONIAL ENCONTRA-SE TOTALMENTE ESCRITURADO, DE ACORDO COM A DOCUMENTAÇÃO QUE NOS FOI APRESENTADA.

O PRESENTE VAI ABAIXO ASSINADO PELO TÉCNICO(A) RESPONSÁVEL, A SRA. MARIA DE LOURDES DA SILVA REGISTRADA NO C.R.C. SOB O NUM. PB00634202, REGISTRADA NO C.P.F. SOB O NUM. 930.673.564-20.

MONTEIRO - PB, 31 DE DEZEMBRO DE 2020.

AROLDO CAVALCANTE MOREIRA

C.P.F - 021.371.054- 46

MARIA DE LOURDES DA SILVA

C.R.C PB00634202

C.P.F 930.673.564-20





**CONSELHO REGIONAL DE CONTABILIDADE DO ESTADO DO PARAÍBA**  
**CERTIDÃO DE REGULARIDADE PROFISSIONAL**

O **CONSELHO REGIONAL DE CONTABILIDADE DO ESTADO DO PARAÍBA** certifica que o(a) profissional identificado(a) no presente documento encontra-se em situação regular.

**IDENTIFICAÇÃO DO REGISTRO**

NOME..... : MARIA DE LOURDES DA SILVA SIQUEIRA CAVALCANTE  
REGISTRO..... : PB-006342/O-2  
CATEGORIA..... : TÉCNICO EM CONTABILIDADE  
CPF..... : 930.673.564-20

A presente CERTIDÃO não quita nem invalida quaisquer débitos ou infrações que posteriormente, venham a ser apurados pelo CRCPB contra o referido registro.

A falsificação deste documento constitui-se em crime previsto no Código Penal Brasileiro, sujeitando o autor à respectiva ação penal.

Emissão: PARAÍBA, 23/06/2021 as 09:45:47.

Válido até: 21/09/2021.

Código de Controle: 3799.8258.7562.8665.

Para verificar a autenticidade deste documento consulte o site do CRCPB.

NASCIMENTO 22/05/1978	NACIONALIDADE BRASILEIRA	NATURALIDADE MONTEIRO-PB
DIPLOMAÇÃO 30/12/1995	CPF 930.673.564-20	RG 1.948.405 SSP-PB
TÍTULO TÉCNICO EM CONTABILIDADE	TÍTULO EXPEDIDO (OU DECL. DE PROVISIONADO) ESCOLA OENICISTA DE MONTEIRO	

Esta carteira tem fé pública como documento de identidade, nos termos do art. 18 do Decreto-Lei n° 9.295/46, c/c art. 1° da Lei n° 8.206/75.

DATA DE EXPEDIÇÃO  
26/03/2015

*Glaydson Trajano Farias*  
Glaydson Trajano Farias  
PRESIDENTE DO CRC

VALIDA EM TODO O TERRITÓRIO NACIONAL

REPÚBLICA FEDERATIVA DO BRASIL  
CARTEIRA DE IDENTIDADE PROFISSIONAL  
CONSELHO REGIONAL DE CONTABILIDADE  
DO ESTADO DA PARAÍBA

CATEGORIA  
TÉCNICO EM CONTABILIDADE

N° DO REGISTRO  
PB-006342/O-2

NOME  
MARIA DE LOURDES DA SILVA

FILIAÇÃO  
JOAO BEZERRA DA SILVA  
ERNESTINA MARIA DA SILVA

*Roni de Almeida Filho*  
ASSINATURA DO PROFISSIONAL



SERVIÇO NOTARIAL - 2º TABELIONATO DE NOTAS DE MONTEIRO/PB  
Tabelião: EPITÁCIO LEAL NETO / Tabelião Substituto: LUANA TAVARES LEAL LIMA / Escrevente Autorizada: JESSICA LOPES DE ANDRADE  
Localizado: Rua Coronel Francisco Torres, nº25 - Centro - Monteiro/PB - TELS: (83) 99901-6011 / 99952-0371

**AUTENTICAÇÃO**

Certifico que a presente cópia é reprodução fiel do original que me foi exibido. Dou fé. (Art.425-III do CPC).

Monteiro/PB - 30/07/2021

Selo Digital: ALR86556-OPB9

Consulte a autenticidade em <https://selodigital.tjpb.jus.br>

Emol R\$2,62 Farpen R\$0,31 MP R\$0,04 Fejpi R\$0,52

*Luana Tavares Leal Lima*  
*Substituta*  
*Luana Lima*



*[Handwritten mark]*

*[Handwritten mark]*

*[Handwritten signature]*

PE Engenharia Ltda  
Visto

**EM BRANCO**



PODER JUDICIÁRIO  
TRIBUNAL DE JUSTIÇA DA PARAÍBA  
TELEJUDICIÁRIO - CENTRAL DE CERTIDÕES  
Praça João Pessoa, s/n - CEP 58013-902 - João Pessoa (PB)  
Telefone: (83) 3216-1440



## CERTIDÃO NEGATIVA

### FALÊNCIA / RECUPERAÇÃO JUDICIAL E EXTRAJUDICIAL

Certificamos que, em pesquisa realizada nos registros de distribuição de feitos de falência e recuperação ativos nos cartórios comuns e/ou especializados, em todas as comarcas do Estado da Paraíba, **nada consta** contra:

CNPJ: 07.242.420/0001-23

Razão Social: AF ENGENHARIA EIRELI

Nome Fantasia: AF ENGENHARIA

Certidão emitida às 10:55 de 28/07/2021. ✓

Validade 30 dias ✓

- 
- 1- Esta certidão foi expedida gratuitamente, através da internet, com base na Resolução nº 17/2010, da Presidência do TJPB e na Resolução nº 121/2010 do CNJ.
  - 2- O número do documento constante nesta certidão foi informado pelo próprio solicitante. Sua autenticidade deverá ser conferida pelo interessado confrontando com o documento original (ex: CPF e RG).
  - 3- Esta certidão não terá validade para fins de instrução de processos judiciais.
  - 4- A pesquisa é restrita aos dados fornecidos pelo solicitante, ficando ressalvados os registros cadastrados de forma diversa.
  - 5- A pesquisa foi realizada em todos os sistemas processuais em funcionamento.
- 

Para confirmar a autenticidade deste documento acesse <http://app.tjpb.jus.br/certo/validarcertidao> e insira o código de validação: **EvU6.ce19**. Você pode também ler o código QR apresentado no cabeçalho.





PODER JUDICIÁRIO  
TRIBUNAL DE JUSTIÇA DA PARAÍBA  
TELEJUDICIÁRIO - CENTRAL DE CERTIDÕES  
Praça João Pessoa, s/n - CEP 58013-902 - João Pessoa (PB)  
Telefone: (83) 3216-1440



## CERTIDÃO NEGATIVA EXECUÇÃO FISCAL

Certificamos que, em pesquisa realizada nos registros de distribuição de feitos de execução fiscal ativos nos cartórios comuns e/ou especializados, em todas as comarcas do Estado da Paraíba, **nada consta** contra:

CNPJ: 07.242.420/0001-23  
Razão Social: AF ENGENHARIA EIRELI  
Nome Fantasia: AF ENGENHARIA

Certidão emitida às 10:55 de 28/07/2021. ✓

Validade 30 dias

- 
- 1- Esta certidão foi expedida gratuitamente, através da internet, com base na Resolução nº 17/2010, da Presidência do TJPB e na Resolução nº 121/2010 do CNJ.
  - 2- O número do documento constante nesta certidão foi informado pelo próprio solicitante. Sua autenticidade deverá ser conferida pelo interessado confrontando com o documento original (ex: CPF e RG).
  - 3- Esta certidão não terá validade para fins de instrução de processos judiciais.
  - 4- A pesquisa é restrita aos dados fornecidos pelo solicitante, ficando ressalvados os registros cadastrados de forma diversa.
  - 5- A pesquisa foi realizada em todos os sistemas processuais em funcionamento.
- 

Para confirmar a autenticidade deste documento acesse <http://app.tjpb.jus.br/certo/validarcertidao> e insira o código de validação: **5z1z.KvGs**. Você pode também ler o código QR apresentado no cabeçalho.

AF Engenharia Ltda.  
28/07/2021  
Visto



PODER JUDICIÁRIO  
TRIBUNAL DE JUSTIÇA DA PARAÍBA  
TELEJUDICIÁRIO - CENTRAL DE CERTIDÕES  
Praça João Pessoa, s/n - CEP 58013-902 - João Pessoa (PB)  
Telefone: (83) 3216-1440



## CERTIDÃO NEGATIVA CÍVEL

Certificamos que, em pesquisa realizada nos registros de distribuição de feitos cíveis ativos nos cartórios comuns e/ou especializados, em todas as comarcas do Estado da Paraíba, **nada consta** contra:

CNPJ: 07.242.420/0001-23  
Razão Social: AF ENGENHARIA EIRELI  
Nome Fantasia: AF ENGENHARIA

**Certidão emitida às 10:55 de 28/07/2021.**

Validade 30 dias

- 
- 1- Esta certidão foi expedida gratuitamente, através da internet, com base na Resolução nº 17/2010, da Presidência do TJPB e na Resolução nº 121/2010 do CNJ.
  - 2- O número do documento constante nesta certidão foi informado pelo próprio solicitante. Sua autenticidade deverá ser conferida pelo interessado confrontando com o documento original (ex: CPF e RG).
  - 3- Esta certidão não terá validade para fins de instrução de processos judiciais.
  - 4- A pesquisa é restrita aos dados fornecidos pelo solicitante, ficando ressalvados os registros cadastrados de forma diversa.
  - 5- A pesquisa foi realizada em todos os sistemas processuais em funcionamento.
- 

Para confirmar a autenticidade deste documento acesse <http://app.tjpb.jus.br/certo/validarcertidao> e insira o código de validação: **VGPm.w35Z**. Você pode também ler o código QR apresentado no cabeçalho.



À Comissão Permanente de Licitação  
Prefeitura Municipal de Livramento- PB.  
Rua José Américo de Almeida, A n ° 386, Centro, Livramento- PB.  
Tomada de Preços n°. 001/2021

Ref.: CONTRATAÇÃO DE EMPRESA ESPECIALIZADA PARA PRESTAR SERVIÇOS DE ENGENHARIA NA PAVIMENTAÇÃO EM PARALELEPÍPEDO DE 04 (QUATRO) VIAS URBANAS (RUA HELENA BARBOSA DA SILVA, RUA EROTIDES MARIA DE BRITO, RUA SEVERINA JOSEJA DA CONCEIÇÃO, RUA OTACILIO NUNES DA NÓBREGA) TODAS LOCALIZADAS NA ZONA URBANA DE LIVRAMENTO-PB, CONFORME PLANILHA ORÇAMENTÁRIA DE CUSTO.

## RELAÇÃO DOS COMPROMISSOS ASSUMIDOS

A empresa **AF ENGENHARIA EIRELI**, inscrita no Cadastro de Pessoas Jurídicas (CNPJ) sob o N° **07.242.420/0001 – 23**, sediada à Rua Coronel Manoel Rafael n° 155, Centro, Monteiro – PB, por intermédio de seu representante legal o Sr. **AROLDO CAVALCANTE MOREIRA**, portador do CPF n° **021.371.054-46** e RG n° **1.948.878 SSP-PB**. Declara para fins, que no momento está assumindo os seguintes contratos.

Especificação do Contrato/Obra	Valor Total do Contrato (R\$)	Valor Medido (R\$)	Valor a Medir (R\$)	% da Obra Executado
Pavimentação em ruas de São José dos Cordeiros/PB	229.991,34	0,0	229.991,34	80,00%
<b>Total Geral</b>	<b>229.991,34</b>	<b>0,0</b>	<b>229.991,34</b>	

Monteiro, 29 de julho de 2021.

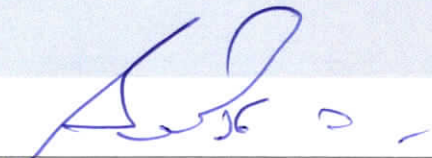
  
AROLDO CAVALCANTE MOREIRA  
Eng. Civil - Crea n° 160517187-5  
Representante Legal e Resp. Técnico





À Comissão Permanente de Licitação  
Prefeitura Municipal de Livramento- PB.  
Rua José Américo de Almeida, A n ° 386, Centro, Livramento- PB.  
Tomada de Preços n°. 001/2021

Ref.: CONTRATAÇÃO DE EMPRESA ESPECIALIZADA PARA PRESTAR SERVIÇOS DE ENGENHARIA NA PAVIMENTAÇÃO EM PARALELEPÍPEDO DE 04 (QUATRO) VIAS URBANAS (RUA HELENA BARBOSA DA SILVA, RUA EROTIDES MARIA DE BRITO, RUA SEVERINA JOSEJA DA CONCEIÇÃO, RUA OTACILIO NUNES DA NÓBREGA) TODAS LOCALIZADAS NA ZONA URBANA DE LIVRAMENTO-PB, CONFORME PLANILHA ORÇAMENTÁRIA DE CUSTO.

## DECLARAÇÃO DE NÃO EMPREGO DE MENORES

Ref.: TOMADA DE PREÇOS – N° 001/2021

A empresa **AF ENGENHARIA EIRELI**, inscrita no Cadastro de Pessoas Jurídicas (CNPJ) sob o N° **07.242.420/0001 – 23**, sediada à Rua Coronel Manoel Rafael n° 155, Centro, Monteiro – PB, representada neste ato pelo seu representante legal o Sr. **AROLDO CAVALCANTE MOREIRA**, portador do **CPF n° 021.371.054-46 e RG n° 1.948.878 SSP-PB.** DECLARA para fins do disposto do inciso V, art. 27 da Lei Federal 8.666/93, acrescido pela Lei Federal 9.854/99, que não emprega menor de 18 (dezoito) anos em trabalho noturno, perigoso ou insalubre e não emprega menor de 16 (dezesesseis) anos.

Ressalva: empregar menor, a partir de 14 (quatorze) anos na condição de aprendiz:

a)  Sim

b)  Não

Monteiro, 28 de julho de 2021.

  
\_\_\_\_\_  
**AROLDO CAVALCANTE MOREIRA**  
Eng. Civil - Crea n° 160517187-5  
Representante Legal e Resp. Técnico





À Comissão Permanente de Licitação  
Prefeitura Municipal de Livramento- PB.  
Rua José Américo de Almeida, A n ° 386, Centro, Livramento- PB.  
Tomada de Preços n°. 001/2021

**Ref.: CONTRATAÇÃO DE EMPRESA ESPECIALIZADA PARA PRESTAR SERVIÇOS DE ENGENHARIA NA PAVIMENTAÇÃO EM PARALELEPÍPEDO DE 04 (QUATRO) VIAS URBANAS (RUA HELENA BARBOSA DA SILVA, RUA EROTIDES MARIA DE BRITO, RUA SEVERINA JOSEJA DA CONCEIÇÃO, RUA OTACILIO NUNES DA NÓBREGA) TODAS LOCALIZADAS NA ZONA URBANA DE LIVRAMENTO-PB, CONFORME PLANILHA ORÇAMENTÁRIA DE CUSTO.**

## **ATESTADO DE VISITA AO LOCAL DA OBRA**

Em cumprimento ao estabelecido no edital da Tomada de Preço n ° 0001/2021 atestamos que a empresa **AF ENGENHARIA EIRELI**, inscrita no Cadastro de Pessoas Jurídicas (CNPJ) sob o N° **07.242.420/0001 – 23**, sediada à Rua Coronel Manoel Rafael n° 155, Centro, Monteiro – PB, representada neste ato pelo seu representante legal o Sr. **AROLDO CAVALCANTE MOREIRA**, portador do CPF n° **021.371.054-46** e RG n° **1.948.878 SSP-PB**, participou da visita técnica ao local da obra onde serão executados os serviços do objeto da licitação em referência. Na ocasião foi representada pelo Engenheiro Civil Aroldo Cavalcante Moreira, portador do CPF: 021.371.054-46 e a da cédula de identidade n ° 1.948.878 SSP-PB, o qual tomou conhecimento de todos aspectos relevantes que possam influir direta ou indiretamente na prestação do serviço.

Monteiro, 28 de julho de 2021.

  
**AROLDO CAVALCANTE MOREIRA**  
Eng. Civil - Crea n° 160517187-5  
Representante Legal e Resp. Técnico





## CERTIDÃO SIMPLIFICADA

### Sistema Nacional de Registro de Empresas Mercantis - SINREM

Certificamos que as informações abaixo constam dos documentos arquivados  
nesta Junta Comercial e são vigentes na data da sua expedição.

Nome Empresarial: AF ENGENHARIA EIRELI		Protocolo: PBC2101084608		
Natureza Jurídica: Empresa Individual de Responsabilidade Limitada (de Natureza Empresária)				
NIRE (Sede) 25600104525	CNPJ 07.242.420/0001-23	Arquivamento do Ato Constitutivo 28/02/2005	Início de Atividade 28/02/2005	
Endereço Completo Rua CORONEL MANOEL RAFAEL, Nº 155, CENTRO - Monteiro/PB - CEP 58500-000				
Objeto Construção de edifícios; Obras de terraplenagem; Serviços de preparação do terreno não especificados anteriormente; Serviços de engenharia; Construção de rodovias e ferrovias; Manutenção de redes de distribuição de energia elétrica; Construção de redes de abastecimento de água, coleta de esgoto e construções correlatas, exceto obras de irrigação; Obras de irrigação; Obras portuárias, marítimas e fluviais; Montagem de estruturas metálicas; Demolição de edifícios e outras estruturas; Preparação de canteiro e limpeza de terreno; Perfurações e sondagens; Instalações hidráulicas, sanitárias e de gás; Instalação de painéis publicitários; Instalação e manutenção elétrica; Montagem e instalação de sistemas e equipamentos de iluminação e sinalização em vias públicas, portos e aeroportos; Impermeabilização em obras de engenharia civil; Instalação de portas, janelas, tetos, divisórias e armários embutidos de qualquer material; Obras de acabamento em gesso e estuque; Serviços de pintura de edifícios em geral; Outras obras de acabamento da construção; Obras de fundações; Montagem e desmontagem de andaimes e outras estruturas temporárias; Obras de alvenaria; Perfuração e construção de poços de água; Serviços de arquitetura; Serviços de cartografia, topografia; Serviços de desenho técnico relacionados à arquitetura e engenharia; Testes e análises técnicas; Locação de automóveis sem condutor; Locação de outros meios de transporte não especificados anteriormente, sem condutor; Aluguel de máquinas e equipamentos para construção sem operador, exceto andaimes; Aluguel de andaimes; Aluguel de palcos, coberturas e outras estruturas de uso temporário, exceto andaimes; Aluguel de outras máquinas e equipamentos comerciais e industriais não especificados anteriormente, sem operador; Construção de instalações esportivas e recreativas; Outras obras de engenharia civil não especificadas anteriormente; Serviços de operação e fornecimento de equipamentos para transporte e elevação de cargas e pessoas para uso em obras; Serviços especializados para construção não especificados anteriormente.				
Capital R\$ 500.000,00 (quinhentos mil reais) Capital Integralizado R\$ 500.000,00 (quinhentos mil reais)		Porte EPP (Empresa de Pequeno Porte)	Prazo de Duração Indeterminado	
Titular Nome AROLDO CAVALCANTE MOREIRA	CPF 021.371.054-46	Administrador S	Início do Mandato 28/02/2005	Término do Mandato
Dados do Administrador Nome AROLDO CAVALCANTE MOREIRA	CPF 021.371.054-46	Início do Mandato 09/08/2019	Término do Mandato	
Último Arquivamento Data 11/06/2021	Número 20211455385	Ato/eventos 223 / 223 - BALANCO	Situação ATIVA Status SEM STATUS	

Esta certidão foi emitida automaticamente em 30/07/2021, às 10:05:10 (horário de Brasília).  
Se impressa, verificar sua autenticidade no <https://www.redesim.pb.gov.br>, com o código AJ1ZA5UK.



PBC2101084608

Maria de Fatima Ventura Venancio  
Secretário Geral



À Comissão Permanente de Licitação  
Prefeitura Municipal de Livramento (PB)

## DECLARAÇÃO DE ENQUADRAMENTO COMO ME E EPP

Declaro para os devidos fins de direito e para servir de provas junto a **COMISSÃO PERMANENTE DE LICITAÇÃO**, e a quem quer que seja, que a **Empresa Individual de Responsabilidade Limitada**, denominada: **AF ENGENHARIA EIRELI**, com sede na Rua Coronel Manoel Rafael, 155, centro, CEP 58.500-000, Monteiro – PB, inscrita no CNPJ (MF) sob o nº.: 07.242.420/0001-23, e devidamente registrada na JUNTA COMERCIAL DO ESTADO DA PARAÍBA sob o NIRE: 25600104525 está enquadrada nos termos do artigo 3º da Lei Complementar nº 123 de 14 de dezembro de 2006, sendo considerada uma **EMPRESA DE PEQUENO PORTE**.

Pelo que assumimos inteira responsabilidade jurídica e criminalmente por tudo acima declarado, que é a expressão da verdade.

MONTEIRO (PB) 28 de Julho de 2021

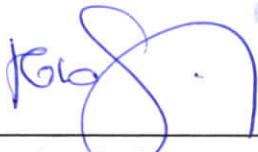
  
\_\_\_\_\_  
Maria de Lourdes da Silva  
Tec. Contabilidade  
CRC/PB nº 6342/O-2  
CPF: 930.673.564-20

 **SERVIÇO NOTARIAL - 2º TABELIONATO DE NOTAS DE MONTEIRO/PB**  
Tabellão: EPIFÁCIO LEAL NETO / Tabellã Substituto: LUANA TAVARES LEAL LIMA / Escrivão Autorizado: JESSICA LOPES DE ANDRADE  
Localizado: Rua Coronel Francisco Torres, nº25 - Centro - Monteiro/PB - TELS: (83) 99901-6011/ 99952-0371 

Reconheço, por semelhança, a(s) firma(s) de:  
MARIA DE LOURDES DA SILVA  
Dou fe. Monteiro/PB - 30/07/2021  
Selo Digital: ALV27607-OGRM  
Consulte a autenticidade em <https://selodigital.tjpb.jus.br>  
Emol R\$10,47 Farpen R\$0,31 MP R\$0,17 Fopj R\$1,93

Luana Tavares Leal Lima

Substituta

lloalima



  
  
AF Engenharia Ltda  
Visto



À Comissão Permanente de Licitação  
Prefeitura Municipal de Livramento- PB.  
Rua José Américo de Almeida, A n ° 386, Centro, Livramento- PB.  
Tomada de Preços n°. 001/2021

Ref.: CONTRATAÇÃO DE EMPRESA ESPECIALIZADA PARA PRESTAR SERVIÇOS DE ENGENHARIA NA PAVIMENTAÇÃO EM PARALELEPÍPEDO DE 04 (QUATRO) VIAS URBANAS (RUA HELENA BARBOSA DA SILVA, RUA EROTIDES MARIA DE BRITO, RUA SEVERINA JOSEJA DA CONCEIÇÃO, RUA OTACILIO NUNES DA NÓBREGA) TODAS LOCALIZADAS NA ZONA URBANA DE LIVRAMENTO-PB, CONFORME PLANILHA ORÇAMENTÁRIA DE CUSTO.

## DECLARAÇÃO DE INEXISTÊNCIA DE FATO IMPEDITIVO SUPERVENIENTE À HABILITAÇÃO

Ref.: TOMADA DE PREÇOS – N° 001/2021.

A empresa **AF ENGENHARIA EIRELI**, inscrita no Cadastro de Pessoas Jurídicas (CNPJ) sob o N° **07.242.420/0001 – 23**, sediada à Rua Coronel Manoel Rafael n° 155, Centro, Monteiro – PB, representada neste ato pelo seu representante legal o Sr. **AROLDO CAVALCANTE MOREIRA**, portador do **CPF n° 021.371.054-46 e RG n° 1.948.878 SSP-PB**. Declara, sob as penas da lei, que até a presente data inexistem fatos impeditivos para sua habilitação na Tomada de Preços n° 001/2021, ciente da obrigatoriedade de declarar ocorrências posteriores.

Monteiro, 28 de julho de 2021.

  
\_\_\_\_\_  
**AROLDO CAVALCANTE MOREIRA**  
Eng. Civil - Crea n° 160517187-5  
Representante Legal e Resp. Técnico



À Comissão Permanente de Licitação  
Prefeitura Municipal de Livramento- PB.  
Rua José Américo de Almeida, A n ° 386, Centro, Livramento- PB.  
Tomada de Preços n°. 001/2021

Ref.: CONTRATAÇÃO DE EMPRESA ESPECIALIZADA PARA PRESTAR SERVIÇOS DE ENGENHARIA NA PAVIMENTAÇÃO EM PARALELEPÍPEDO DE 04 (QUATRO) VIAS URBANAS (RUA HELENA BARBOSA DA SILVA, RUA EROTIDES MARIA DE BRITO, RUA SEVERINA JOSEJA DA CONCEIÇÃO, RUA OTACILIO NUNES DA NÓBREGA) TODAS LOCALIZADAS NA ZONA URBANA DE LIVRAMENTO-PB, CONFORME PLANILHA ORÇAMENTÁRIA DE CUSTO.

### DECLARAÇÃO DE REPRESENTANTE DA EMPRESA PARA ASSINATURA DO CONTRATO

A Empresa **AF ENGENHARIA EIRELI**, inscrita no Cadastro de Pessoas Jurídicas (CNPJ) sob o N° **07.242.420/0001 – 23**, sediada à Rua Coronel Manoel Rafael n° 155, Centro, Monteiro – PB, representada neste ato pelo seu representante legal o Sr. **AROLDO CAVALCANTE MOREIRA**, portador do CPF n° **021.371.054-46** e RG n° **1.948.878 SSP-PB**, declara que o representante responsável da empresa para assinar o contrato é o Sr. **AROLDO CAVALCANTE MOREIRA**, portador do CPF n° **021.371.054-46** e RG n° **1.948.878 SSP-PB**, reside na Rua Bento Tenorio de Sousa, n° **675**, Centro, Monteiro-PB, e-mail – [aroldocm@hotmail.com](mailto:aroldocm@hotmail.com), Telefone- **83 99614-5238**.

Monteiro, 28 de julho de 2021.

  
\_\_\_\_\_  
**AROLDO CAVALCANTE MOREIRA**  
Eng. Civil - Crea n° 160517187-5  
Representante Legal e Resp. Técnico



À Comissão Permanente de Licitação  
Prefeitura Municipal de Livramento- PB.  
Rua José Américo de Almeida, A n° 386, Centro, Livramento- PB.  
Tomada de Preços n°. 001/2021

Ref.: CONTRATAÇÃO DE EMPRESA ESPECIALIZADA PARA PRESTAR SERVIÇOS DE ENGENHARIA NA PAVIMENTAÇÃO EM PARALELEPÍPEDO DE 04 (QUATRO) VIAS URBANAS (RUA HELENA BARBOSA DA SILVA, RUA EROTIDES MARIA DE BRITO, RUA SEVERINA JOSEJA DA CONCEIÇÃO, RUA OTACILIO NUNES DA NÓBREGA) TODAS LOCALIZADAS NA ZONA URBANA DE LIVRAMENTO-PB, CONFORME PLANILHA ORÇAMENTÁRIA DE CUSTO.

## DECLARAÇÃO DE INDICAÇÃO DE DADOS BANCÁRIOS

A Empresa **AF ENGENHARIA EIRELI**, inscrita no Cadastro de Pessoas Jurídicas (CNPJ) sob o N° **07.242.420/0001 – 23**, sediada à Rua Coronel Manoel Rafael n° 155, Centro, Monteiro – PB, representada neste ato pelo seu representante legal o Sr. **AROLDO CAVALCANTE MOREIRA**, portador do CPF n° **021.371.054-46** e RG n° **1.948.878 SSP-PB7**. Vem informar os dados bancários da empresa.

Nome: AF Engenharia Eireli

Banco: Caixa Econômica Federal

Agência: 3315

Conta Corrente: 1293-4

Operação: 003

Monteiro, 28 de julho de 2021.

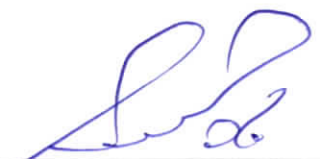
  
\_\_\_\_\_  
**AROLDO CAVALCANTE MOREIRA**  
Eng. Civil - Crea n° 160517187-5  
Representante Legal e Resp. Técnico





À Comissão Permanente de Licitação  
Prefeitura Municipal de Livramento- PB.  
Rua José Américo de Almeida, A n ° 386, Centro, Livramento- PB.  
Tomada de Preços n°. 001/2021

Ref.: Contratação De Empresa Especializada Para Prestar Serviços De Engenharia Na Pavimentação Em Paralelepípedo De 04 (Quatro) Vias Urbanas (Rua Helena Barbosa Da Silva, Rua Erotides Maria De Brito, Rua Severina Joseja Da Conceição, Rua Otacilio Nunes Da Nóbrega) Todas Localizadas Na Zona Urbana De Livramento-Pb, Conforme Planilha Orçamentária De Custo.

Proponente: AF Engenharia Eireli.  
CNPJ: 07.242.420/0001-23  
Av. Coronel Manoel Rafael, 155, Centro, Monteiro/PB  
CEP: 58500-000

**REGISTRO FOTOGRÁFICO DA SEDE DA  
AF ENGENHARIA EIRELI.**



  
AF Engenharia  
CNPJ 07.242.420/0001-23  
Engº Arnaldo C. Moreira, RNP 160517187-5  
Responsável Técnico / Representante Legal

AF Engenharia Eireli CNPJ 07.242.420/0001-23  
Av. Coronel Manoel Rafael, 155, Centro, Monteiro-PB, CEP: 58.500-000,  
e-mail: [afengenharia1tda@hotmail.com](mailto:afengenharia1tda@hotmail.com), fone: (0xx83) 3351-2757 / 9 9614-5238 / 9 8625-9197

  
  
AF Engenharia Eireli  
Visto





À Comissão Permanente de Licitação  
Prefeitura Municipal de Livramento- PB.  
Rua José Américo de Almeida, A n ° 386, Centro, Livramento- PB.  
Tomada de Preços n°. 001/2021

Ref.: Contratação De Empresa Especializada Para Prestar Serviços De Engenharia Na Pavimentação Em Paralelepípedo De 04 (Quatro) Vias Urbanas (Rua Helena Barbosa Da Silva, Rua Erotides Maria De Brito, Rua Severina Joseja Da Conceição, Rua Otacilio Nunes Da Nóbrega) Todas Localizadas Na Zona Urbana De Livramento-Pb, Conforme Planilha Orçamentária De Custo.

Proponente: AF Engenharia Eireli.  
CNPJ: 07.242.420/0001-23  
Av. Coronel Manoel Rafael, 155, Centro, Monteiro/PB  
CEP: 58500-000

**REGISTRO FOTOGRÁFICO DA SEDE DA  
AF ENGENHARIA EIRELI.**



  
AF Engenharia  
CNPJ 07.242.420/0001-23  
Eng.º Aroldo C. Moreira, RNP 160517187-5  
Responsável Técnico / Representante Legal

AF Engenharia Eireli CNPJ 07.242.420/0001-23  
Av. Coronel Manoel Rafael, 155, Centro, Monteiro-PB, CEP: 58.500-000,  
e-mail: [afengenharialda@hotmail.com](mailto:afengenharialda@hotmail.com), fone: (0xx83) 3351-2757 / 9 9614-5238 / 9 8625-9197

  
  
AF Engenharia Ltda.  
Visto



À Comissão Permanente de Licitação  
Prefeitura Municipal de Livramento- PB.  
Rua José Américo de Almeida, A n ° 386, Centro, Livramento- PB.  
Tomada de Preços n°. 001/2021

Ref.: Contratação De Empresa Especializada Para Prestar Serviços De Engenharia Na Pavimentação Em Paralelepípedo De 04 (Quatro) Vias Urbanas (Rua Helena Barbosa Da Silva, Rua Erotides Maria De Brito, Rua Severina Joseja Da Conceição, Rua Otacilio Nunes Da Nóbrega) Todas Localizadas Na Zona Urbana De Livramento-Pb, Conforme Planilha Orçamentária De Custo.

Proponente: AF Engenharia Eireli.  
CNPJ: 07.242.420/0001-23  
Av. Coronel Manoel Rafael, 155, Centro, Monteiro/PB  
CEP: 58500-000

PRINT DO SITE <https://www.google.com.br/maps/preview>  
AF ENGENHARIA EIRELI.

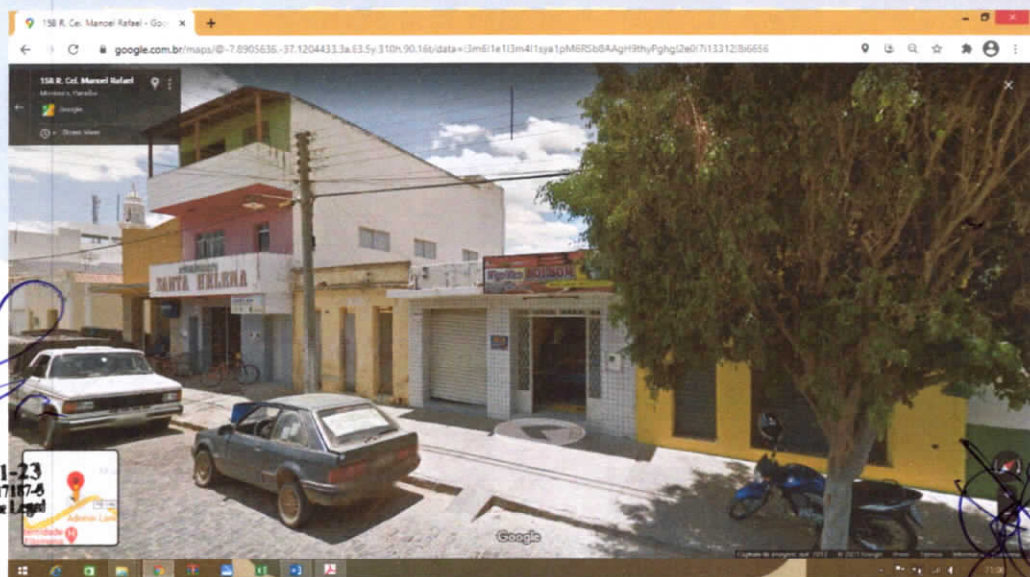
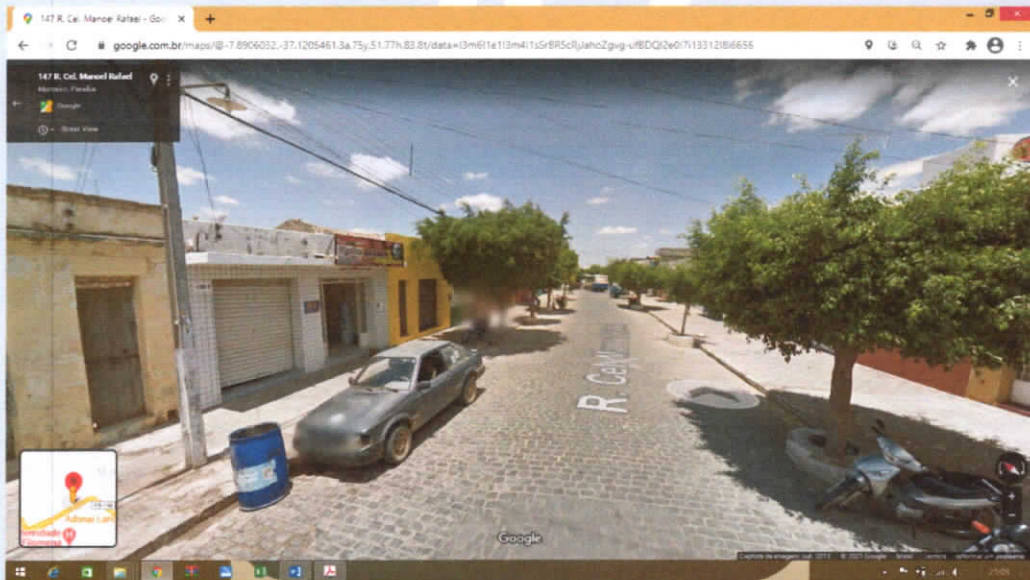

AF Engenharia  
CNPJ 07.242.420/0001-23  
Engº Arnaldo C. Moreira, RNP 160517187-6  
Responsável Técnico | Representante Legal

AF Engenharia Eireli CNPJ 07.242.420/0001-23  
Av. Coronel Manoel Rafael, 155, Centro, Monteiro-PB, CEP: 58.500-000,  
e-mail: [afengenhariatda@hotmail.com](mailto:afengenhariatda@hotmail.com), fone: (0xx83) 3351-2757 / 9 9614-5238 / 9 8625-9197

AF Engenharia Ltda  
26/10/21  
VISTO



À Comissão Permanente de Licitação  
Prefeitura Municipal de Livramento- PB.  
Rua José Américo de Almeida, A n ° 386, Centro, Livramento- PB.  
Tomada de Preços n°. 001/2021

**Ref.: CONTRATAÇÃO DE EMPRESA ESPECIALIZADA PARA PRESTAR SERVIÇOS DE ENGENHARIA NA PAVIMENTAÇÃO EM PARALELEPÍPEDO DE 04 (QUATRO) VIAS URBANAS (RUA HELENA BARBOSA DA SILVA, RUA EROTIDES MARIA DE BRITO, RUA SEVERINA JOSEJA DA CONCEIÇÃO, RUA OTACILIO NUNES DA NÓBREGA) TODAS LOCALIZADAS NA ZONA URBANA DE LIVRAMENTO-PB, CONFORME PLANILHA ORÇAMENTÁRIA DE CUSTO.**

## **DECLARAÇÃO DE EMPREGAR 10% DA MÃO DE OBRA LOCAL**

A Empresa **AF ENGENHARIA EIRELI**, inscrita no Cadastro de Pessoas Jurídicas (CNPJ) sob o N° **07.242.420/0001 – 23**, sediada à Rua Coronel Manoel Rafael n° 155, Centro, Monteiro – PB, representada neste ato pelo seu representante legal o Sr. **AROLDO CAVALCANTE MOREIRA**, portador do **CPF n° 021.371.054-46 e RG n° 1.948.878 SSP-PB**, que a empresa se compromete a empregar na execução do contrato decorrente desta licitação 10% (dez por cento) da mão de obra local, em relação ao total de empregados necessários para executar a obra.

Monteiro, 28 de julho de 2021.

**ENGENHARIA**

  
**AROLDO CAVALCANTE MOREIRA**  
Eng. Civil - Crea n° 160517187-5  
Representante Legal e Resp. Técnico





À Comissão Permanente de Licitação  
Prefeitura Municipal de Livramento- PB.  
Rua José Américo de Almeida, A n ° 386, Centro, Livramento- PB.  
Tomada de Preços n°. 001/2021

Ref.: CONTRATAÇÃO DE EMPRESA ESPECIALIZADA PARA PRESTAR SERVIÇOS DE ENGENHARIA NA PAVIMENTAÇÃO EM PARALELEPÍPEDO DE 04 (QUATRO) VIAS URBANAS (RUA HELENA BARBOSA DA SILVA, RUA EROTIDES MARIA DE BRITO, RUA SEVERINA JOSEJA DA CONCEIÇÃO, RUA OTACILIO NUNES DA NÓBREGA) TODAS LOCALIZADAS NA ZONA URBANA DE LIVRAMENTO-PB, CONFORME PLANILHA ORÇAMENTÁRIA DE CUSTO.

## DECLARAÇÃO DO CONTROLE DE QUALIDADE DA OBRA

A Empresa **AF ENGENHARIA EIRELI**, inscrita no Cadastro de Pessoas Jurídicas (CNPJ) sob o N° **07.242.420/0001 - 23**, sediada à Rua Coronel Manoel Rafael n° 155, Centro, Monteiro - PB, representada neste ato pelo seu representante legal o Sr. **AROLDO CAVALCANTE MOREIRA**, portador do **CPF n° 021.371.054-46 e RG n° 1.948.878 SSP-PB**, Declaro que, se contratada, tomará todas as medidas necessárias para assegurar um controle adequado da qualidade da obra e de modo a prevenir impacto sobre o meio ambiente.

Monteiro, 28 de julho de 2021

  
\_\_\_\_\_  
**AROLDO CAVALCANTE MOREIRA**  
Eng. Civil - Crea n° 160517187-5  
Representante Legal e Resp. Técnico



À Comissão Permanente de Licitação  
Prefeitura Municipal de Livramento- PB.  
Rua José Américo de Almeida, A n ° 386, Centro, Livramento- PB.  
Tomada de Preços n°. 001/2021

**Ref.: CONTRATAÇÃO DE EMPRESA ESPECIALIZADA PARA PRESTAR SERVIÇOS DE ENGENHARIA NA PAVIMENTAÇÃO EM PARALELEPÍPEDO DE 04 (QUATRO) VIAS URBANAS (RUA HELENA BARBOSA DA SILVA, RUA EROTIDES MARIA DE BRITO, RUA SEVERINA JOSEJA DA CONCEIÇÃO, RUA OTACILIO NUNES DA NÓBREGA) TODAS LOCALIZADAS NA ZONA URBANA DE LIVRAMENTO-PB, CONFORME PLANILHA ORÇAMENTÁRIA DE CUSTO.**

**DECLARAÇÃO DE AUSÊNCIA DE SERVIDOR PÚBLICO NO QUADRO SOCIAL DA PREFEITURA MUNICIPAL DE LIVRAMENTO, ESTADO DA PARAÍBA OU PROFISSIONAL DA LICITANTE.**

A Empresa **AF ENGENHARIA EIRELI**, inscrita no Cadastro de Pessoas Jurídicas (CNPJ) sob o N° **07.242.420/0001 – 23**, sediada à Rua Coronel Manoel Rafael n° 155, Centro, Monteiro – PB, representada neste ato pelo seu representante legal o Sr. **AROLDO CAVALCANTE MOREIRA**, portador do **CPF n° 021.371.054-46 e RG n° 1.948.878 SSP-PB**, DECLARA que nenhum dos seus sócios, dirigentes, gerentes ou acionistas detentores de mais de 5% (cinco) por cento do capital ou controlador, responsáveis técnicos, funcionários ou subcontratados, são servidores da Prefeitura Municipal de Livramento, estado da Paraíba, ou empregado de empresa pública ou de sociedade de economia mista sob qualquer regime de contratação. Por ser expressão da verdade, firmamos o presente.

Monteiro, 28 de julho de 2021.

  
**AROLDO CAVALCANTE MOREIRA**  
Eng. Civil - Crea n° 160517187-5  
Representante Legal e Resp. Técnico





À Comissão Permanente de Licitação  
Prefeitura Municipal de Livramento- PB.  
Rua José Américo de Almeida, A n ° 386, Centro, Livramento- PB.  
Tomada de Preços n°. 001/2021

Ref.: CONTRATAÇÃO DE EMPRESA ESPECIALIZADA PARA PRESTAR SERVIÇOS DE ENGENHARIA NA PAVIMENTAÇÃO EM PARALELEPÍPEDO DE 04 (QUATRO) VIAS URBANAS (RUA HELENA BARBOSA DA SILVA, RUA EROTIDES MARIA DE BRITO, RUA SEVERINA JOSEJA DA CONCEIÇÃO, RUA OTACILIO NUNES DA NÓBREGA) TODAS LOCALIZADAS NA ZONA URBANA DE LIVRAMENTO-PB, CONFORME PLANILHA ORÇAMENTÁRIA DE CUSTO.

## DECLARAÇÃO DE INEXISTÊNCIA DE INIDONEIDADE

A Empresa **AF ENGENHARIA EIRELI**, inscrita no Cadastro de Pessoas Jurídicas (CNPJ) sob o N° **07.242.420/0001 – 23**, sediada à Rua Coronel Manoel Rafael n° 155, Centro, Monteiro – PB, representada neste ato pelo seu representante legal o Sr. **AROLDO CAVALCANTE MOREIRA**, portador do CPF n° **021.371.054-46** e RG n° **1.948.878 SSP-PB**, Declara, sob as penas da lei, que até a presente data inexistem fatos inidôneos impedindo a empresa de participar de licitações.

Monteiro, 28 de julho de 2021

  
**AROLDO CAVALCANTE MOREIRA**  
Eng. Civil - Crea n° 160517187-5  
Representante Legal e Resp. Técnico





À Comissão Permanente de Licitação  
Prefeitura Municipal de Livramento- PB.  
Rua José Américo de Almeida, A n ° 386, Centro, Livramento- PB.  
Tomada de Preços n°. 001/2021

**Ref.: CONTRATAÇÃO DE EMPRESA ESPECIALIZADA PARA PRESTAR SERVIÇOS DE ENGENHARIA NA PAVIMENTAÇÃO EM PARALELEPÍPEDO DE 04 (QUATRO) VIAS URBANAS (RUA HELENA BARBOSA DA SILVA, RUA EROTIDES MARIA DE BRITO, RUA SEVERINA JOSEJA DA CONCEIÇÃO, RUA OTACILIO NUNES DA NÓBREGA) TODAS LOCALIZADAS NA ZONA URBANA DE LIVRAMENTO-PB, CONFORME PLANILHA ORÇAMENTÁRIA DE CUSTO.**

### **DECLARAÇÃO DE ELABORAÇÃO INDEPENDENTE DE PROPOSTA**

**AROLDO CAVALCANTE MOREIRA**, portador do CPF n° 021.371.054-46 e RG n° 1.948-878 SSP-PB, como representante devidamente constituído de **AF ENGENHARIA EIRELI** doravante denominado Licitante, declara, para fins do Edital da **Tomada de Preços n° 001/2021**, declara, sob as penas da lei, em especial o art. 299 do Código Penal Brasileiro, que:

- (a) a proposta apresentada para participar da **Tomada de Preços N.º 001/2021**, foi elaborada de maneira independente pelo Licitante, e o conteúdo da proposta não foi, no todo ou em parte, direta ou indiretamente, informado, discutido ou recebido de qualquer outro participante potencial ou de fato da **Tomada de Preços N.º 001/2021**, por qualquer meio ou por qualquer pessoa;
- (b) a intenção de apresentar a proposta elaborada para participar da **Tomada de Preços N.º 001/2021**, não foi informada, discutida ou recebida de qualquer outro participante potencial ou de fato da **Tomada de Preços N.º 001/2021**, por qualquer meio ou por qualquer pessoa;
- (c) que não tentou, por qualquer meio ou por qualquer pessoa, influir na decisão de qualquer outro participante potencial ou de fato da **Tomada de Preços N.º 001/2021**, quanto a participar ou não da referida licitação;
- (d) que o conteúdo da proposta apresentada para participar da **Tomada de Preços N.º 001/2021**, não será, no todo ou em parte, direta ou indiretamente, comunicado ou discutido com qualquer outro participante potencial ou de fato da **Tomada de Preços N.º 001/2021** antes da adjudicação do objeto da referida licitação;
- (e) que o conteúdo da proposta apresentada para participar da **Tomada de Preços N.º 001/2021**, não foi, no todo ou em parte, direta ou indiretamente, informado, discutido ou recebido de qualquer integrante da Comissão Permanente de Licitação/Prefeitura antes da abertura oficial das propostas; e
- (f) que está plenamente ciente do teor e da extensão desta declaração e que detém plenos poderes e informações para firmá-la.

  
**AROLDO CAVALCANTE MOREIRA**  
Eng. Civil - Crea n° 160517187-5  
Representante Legal e Resp. Técnico

Monteiro, 28 de julho de 2021.





À Comissão Permanente de Licitação  
Prefeitura Municipal de Livramento- PB.  
Rua José Américo de Almeida, A n ° 386, Centro, Livramento- PB.  
Tomada de Preços n°. 001/2021

**Ref.: CONTRATAÇÃO DE EMPRESA ESPECIALIZADA PARA PRESTAR SERVIÇOS DE ENGENHARIA NA PAVIMENTAÇÃO EM PARALELEPÍPEDO DE 04 (QUATRO) VIAS URBANAS (RUA HELENA BARBOSA DA SILVA, RUA EROTIDES MARIA DE BRITO, RUA SEVERINA JOSEJA DA CONCEIÇÃO, RUA OTACILIO NUNES DA NÓBREGA) TODAS LOCALIZADAS NA ZONA URBANA DE LIVRAMENTO-PB, CONFORME PLANILHA ORÇAMENTÁRIA DE CUSTO.**

## DECLARAÇÃO DE PARENTESCO

A Empresa **AF ENGENHARIA EIRELI**, inscrita no Cadastro de Pessoas Jurídicas (CNPJ) sob o N° **07.242.420/0001 – 23**, sediada à Rua Coronel Manoel Rafael n° 155, Centro, Monteiro – PB, representada neste ato pelo seu representante legal o Sr. **AROLDO CAVALCANTE MOREIRA**, portador do CPF n° **021.371.054-46** e RG n° **1.948.878 SSP-PB**, DECLARA que a empresa não tem nenhuma relação familiar ou parentesco que importe prática vedada no inciso III do art, 1º da mesma.

Monteiro, 28 de julho de 2021

  
\_\_\_\_\_  
**AROLDO CAVALCANTE MOREIRA**  
Eng. Civil - Crea n° 160517187-5  
Representante Legal e Resp. Técnico

AF Engenharia Eireli. CNPJ 07.242.420/0001-23  
Av. Coronel Manoel Rafael, 155, Centro, Monteiro-PB, CEP: 58.500-000,  
e-mail: [afengenharia1tda@hotmail.com](mailto:afengenharia1tda@hotmail.com), fone: (0xx83) 3351-2757 / 9 9614-5238 / 9 8625-9197

