



**PARAHYBA**

SERVIÇOS E LOCAÇÕES  
CNPJ.: 37.325.870/0001-40

---

**REF: TOMADA DE PREÇOS Nº002/2021**

**OBJETO:** Contratação de empresa especializada para prestar serviços de engenharia na Construção de 01 (Uma) Passagem Molhada para adequação de estrada vicinal (Lado esquerdo de 30,08m, Centro de 22,25m, Lado direito de 25,52m), localizada no Sítio Arius de Livramento-PB, conforme planilha orçamentária de custo.

# HABILITAÇÃO

**F. COSTA CONSTRUÇÕES, SERVIÇOS E LOCAÇÕES**  
Rua Boa Ventura Rocha, nº10, Sala 02, Centro, Sousa -PB, CEP.: 58.800-540  
(83) 98659-5016



## PARAYBA

SERVIÇOS E LOCAÇÕES  
CNPJ.: 37.325.870/0001-40

REF: TOMADA DE PREÇOS Nº002/2021

**OBJETO:** Contratação de empresa especializada para prestar serviços de engenharia na Construção de 01 (Uma) Passagem Molhada para adequação de estrada vicinal (Lado esquerdo de 30,08m, Centro de 22,25m, Lado direito de 25,52m), localizada no Sítio Arius de Livramento-PB, conforme planilha orçamentária de custo.

### DECLARAÇÃO

A empresa **PARAYBA SERVIÇOS E LOCAÇÕES - F. COSTA CONSTRUÇÕES, SERVIÇOS E LOCAÇÕES EIRELI**, CNPJ:37.325.870/0001-40, sediada na Rua Boa Ventura Rocha, 10, Sala 02, Centro, Sousa - PB, por intermédio do seu representante legal o (a) Sr (a) **FRANCISCO TOMAZ DA COSTA JÚNIOR**, brasileiro, advogado, portador do CPF nº 039.667.514-02, **DECLARA**, para fins legais, ser microempresa / Empresa de pequeno porte, nos termos da legislação vigente.

Atendemos Todas as Condições do Edital

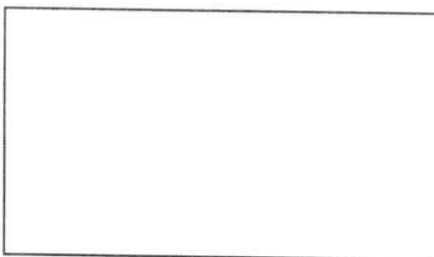

Sousa - PB, 30 de Julho de 2021

  
\_\_\_\_\_  
**PARAYBA SERVIÇOS E LOCAÇÕES**  
**F. COSTA CONST., SERV. E LOCAÇÕES EIRELI**  
**CNPJ:37.325.870/0001-40**

**F. COSTA CONSTRUÇÕES, SERVIÇOS E LOCAÇÕES**  
Rua Boa Ventura Rocha, nº10, Sala 02, Centro, Sousa -PB, CEP.: 58.800-540  
(83) 98659-5016

**PARAYBA**  
SERVIÇOS E LOCAÇÕES  
Fls. 02/62



## PARAYBA

SERVIÇOS E LOCAÇÕES  
CNPJ.: 37.325.870/0001-40

REF: TOMADA DE PREÇOS Nº002/2021

**OBJETO:** Contratação de empresa especializada para prestar serviços de engenharia na Construção de 01 (Uma) Passagem Molhada para adequação de estrada vicinal (Lado esquerdo de 30,08m, Centro de 22,25m, Lado direito de 25,52m), localizada no Sítio Arius de Livramento-PB, conforme planilha orçamentária de custo.

### DECLARAÇÃO

1.0 - DECLARAÇÃO de cumprimento do disposto no Art. 7º, Inciso XXXIII, da CF - Art. 27, Inciso V, da Lei 8.666/93.

O proponente acima qualificado, sob penas da Lei e em acatamento ao disposto no Art. 7º inciso XXXIII da Constituição Federal, Lei 9.854, de 27 de outubro de 1999, declara não possuir em seu quadro de pessoal, funcionários menores de dezoito anos em trabalho noturno, insalubre ou perigoso e nem menores de dezesseis anos, em qualquer trabalho; podendo existir menores de quatorze anos na condição de aprendiz na forma da legislação vigente.

2.0 - DECLARAÇÃO de superveniência de fato impeditivo no que diz respeito a participação na licitação.

Conforme exigência contida na Lei 8.666/93, Art. 32, §2º, o proponente acima qualificado, declara não haver, até a presente data, fato impeditivo no que diz respeito à habilitação/participação na presente licitação, não se encontrando em concordata ou estado falimentar, estando ciente da obrigatoriedade de informar ocorrências posteriores. Ressalta, ainda, não estar sofrendo penalidade de declaração de idoneidade no âmbito da administração Federal, Estadual, Municipal ou do Distrito Federal, arcando civil e criminalmente pela presente afirmação.

3.0 - DECLARAÇÃO de submeter-se a todas as cláusulas e condições do correspondente instrumento convocatório.

O proponente acima qualificado declara ter conhecimento e aceitar todas as cláusulas do respectivo instrumento convocatório e submeter-se as condições nele estipuladas.

Atendemos Todas as Condições do Edital

Sousa - PB, 30 de Julho de 2021

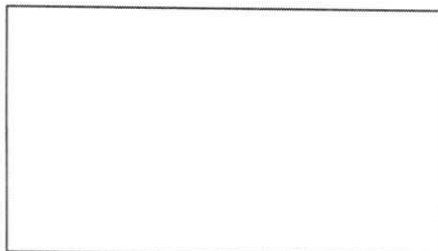

  
**PARAYBA SERVIÇOS E LOCAÇÕES**  
**F. COSTA CONST., SERV. E LOCAÇÕES EIRELI**  
**CNPJ:37.325.870/0001-40**

**F. COSTA CONSTRUÇÕES, SERVIÇOS E LOCAÇÕES**  
Rua Boa Ventura Rocha, nº10, Sala 02, Centro, Sousa -PB, CEP.: 58.800-540  
(83) 98659-5016

**PARAYBA**  
SERVIÇOS E LOCAÇÕES  
Fls. 02/62



## PARAHYBA

SERVIÇOS E LOCAÇÕES  
CNPJ.: 37.325.870/0001-40

REF: TOMADA DE PREÇOS N°002/2021

**OBJETO:** Contratação de empresa especializada para prestar serviços de engenharia na Construção de 01 (Uma) Passagem Molhada para adequação de estrada vicinal (Lado esquerdo de 30,08m, Centro de 22,25m, Lado direito de 25,52m), localizada no Sítio Arius de Livramento-PB, conforme planilha orçamentária de custo.

### Declaração de Visita Técnica

A empresa **PARAYBA SERVIÇOS E LOCAÇÕES - F. COSTA CONSTRUÇÕES, SERVIÇOS E LOCAÇÕES EIRELI**, CNPJ:37.325.870/0001-40, sediada na Rua Boa Ventura Rocha, 10, Sala 02, Centro, Sousa - PB, por intermédio do seu representante legal o (a) Sr (a) **FRANCISCO TOMAZ DA COSTA JÚNIOR**, brasileiro, advogado, portador do CPF n° 039.667.514-02, para fins de habilitação à Tomada de Preços n°002/2021, junto a Prefeitura Municipal de Livramento - PB, que fez Visita Técnica onde serão realizados os serviços constantes da licitação.

A empresa supracitada declara que seu representante vistoriou os locais dos serviços e que tem pleno conhecimento de todas as dificuldades porventura existentes para o cumprimento das obrigações objeto do certame.

Sousa - PB, 30 de julho de 2021

  
**FRANCISCO TOMAZ DA COSTA JÚNIOR**  
CPF n° 039.667.514-02  
Declarante

**F. COSTA CONSTRUÇÕES, SERVIÇOS E LOCAÇÕES**  
Rua Boa Ventura Rocha, nº10, Sala 02, Centro, Sousa -PB, CEP.: 58.800-540  
(83) 98659-5016

**PARAHYBA**  
SERVIÇOS E LOCAÇÕES  
Fls. 03/62



## PARAYBA

SERVIÇOS E LOCAÇÕES  
CNPJ.: 37.325.870/0001-40

REF: TOMADA DE PREÇOS Nº002/2021

**OBJETO:** Contratação de empresa especializada para prestar serviços de engenharia na Construção de 01 (Uma) Passagem Molhada para adequação de estrada vicinal (Lado esquerdo de 30,08m, Centro de 22,25m, Lado direito de 25,52m), localizada no Sítio Arius de Livramento-PB, conforme planilha orçamentária de custo.

### DECLARAÇÃO

A empresa **PARAYBA SERVIÇOS E LOCAÇÕES - F. COSTA CONSTRUÇÕES, SERVIÇOS E LOCAÇÕES EIRELI**, CNPJ:37.325.870/0001-40, sediada na Rua Boa Ventura Rocha, 10, Sala 02, Centro, Sousa - PB, por intermédio do seu representante legal o (a) Sr (a) **FRANCISCO TOMAZ DA COSTA JÚNIOR**, brasileiro, advogado, portador do CPF nº 039.667.514-02, **DECLARA** de acordo com o **edital** que disponibilizará para a execução dos serviços:

- Máquinas;
- Caçambas; Caminhões;
- Funcionários (Quantos forem necessários);
- Pás; Picaretas; Betoneiras;
- Engenheiro- (Dalton Cesar P. de Oliveira );
- Encarregado da Obra (Francisco Antônio Soares) – Mestre em obras, dentre outros.....

Atendemos Todas as Condições do Edital

Sousa - PB, 30 de julho de 2021

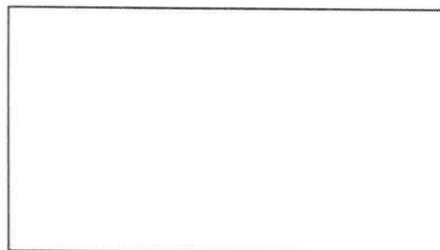

**PARAYBA SERVIÇOS E LOCAÇÕES**  
**F. COSTA CONST., SERV. E LOCAÇÕES EIRELI**  
**CNPJ:37.325.870/0001-40**

**F. COSTA CONSTRUÇÕES, SERVIÇOS E LOCAÇÕES**  
Rua Boa Ventura Rocha, nº10, Sala 02, Centro, Sousa -PB, CEP.: 58.800-540  
(83) 98659-5016

**PARAYBA**  
SERVIÇOS E LOCAÇÕES  
Fls. 04/62



## PARAYBA

SERVIÇOS E LOCAÇÕES  
CNPJ.: 37.325.870/0001-40

REF: TOMADA DE PREÇOS Nº002/2021

**OBJETO:** Contratação de empresa especializada para prestar serviços de engenharia na Construção de 01 (Uma) Passagem Molhada para adequação de estrada vicinal (Lado esquerdo de 30,08m, Centro de 22,25m, Lado direito de 25,52m), localizada no Sítio Arius de Livramento-PB, conforme planilha orçamentária de custo.

### DECLARAÇÃO INDEPENDENTE DE PROPOSTA

A empresa **PARAYBA SERVIÇOS E LOCAÇÕES – F. COSTA CONSTRUÇÕES, SERVIÇOS E LOCAÇÕES EIRELI**, CNPJ:37.325.870/0001-40, sediada na Rua Boa Ventura Rocha, 10, Sala 02, Centro, Sousa - PB, por intermédio do seu representante legal o (a) Sr (a) **FRANCISCO TOMAZ DA COSTA JÚNIOR**, brasileiro, advogado, portador do CPF nº 039.667.514-02, para fins da **Tomada de Preços nº0002/2021**, declara, sob as penas da lei, em especial o art. 299 do Código Penal Brasileiro, que:

(a) a proposta apresentada para participar da **Tomada de Preços nº0002/2021** foi elaborada de maneira independente empresa **PARAYBA SERVIÇOS E LOCAÇÕES – F. COSTA CONSTRUÇÕES, SERVIÇOS E LOCAÇÕES EIRELI**, CNPJ:37.325.870/0001-40, sediada na Rua Boa Ventura Rocha, 10, Sala 02, Centro, Sousa - PB, por intermédio do seu representante legal o (a) Sr (a) **FRANCISCO TOMAZ DA COSTA JÚNIOR**, brasileiro, advogado, portador do CPF nº 039.667.514-02, e o conteúdo da proposta não foi, no todo ou em parte, direta ou indiretamente, informado, discutido ou recebido de qualquer outro participante potencial ou de fato da **Tomada de Preços nº0002/2021**, por qualquer meio ou por qualquer pessoa;

(b) a intenção de apresentar a proposta elaborada para participar da **Tomada de Preços nº0002/2021** não foi informada, discutida ou recebida de qualquer outro participante potencial ou de fato da **Tomada de Preços nº0002/2021**, por qualquer meio ou por qualquer pessoa;

(c) que não tentou, por qualquer meio ou por qualquer pessoa, influir na decisão de qualquer outro participante potencial ou de fato da **Tomada de Preços nº0002/2021** quanto a participar ou não da referida licitação;

(d) que o conteúdo da proposta apresentada para participar da **Tomada de Preços nº0002/2021** não será, no todo ou em parte, direta ou indiretamente, comunicado ou discutido com qualquer outro participante potencial ou de fato da **Tomada de Preços nº0001/2021** antes da adjudicação do objeto da referida licitação;

(e) que o conteúdo da proposta apresentada para participar da **Tomada de Preços nº0002/2021** não foi, no todo ou em parte, direta ou indiretamente, informado, discutido ou recebido de qualquer integrante da **Prefeitura Municipal de Livramento – PB** antes da abertura oficial das propostas; e

(f) que está plenamente ciente do teor e da extensão desta declaração e que detém plenos poderes e informações para firmá-la.

Sousa – PB, 30 de Julho de 2021

  
**PARAYBA SERVIÇOS E LOCAÇÕES**  
F. COSTA CONSTRUÇÕES, SERVIÇOS E LOCAÇÕES EIRELI  
CNPJ:37.325.870/0001-40

**F. COSTA CONSTRUÇÕES, SERVIÇOS E LOCAÇÕES**  
Rua Boa Ventura Rocha, nº10, Sala 02, Centro, Sousa -PB, CEP.: 58.800-540  
(83) 98659-5016

**PARAYBA**  
SERVIÇOS E LOCAÇÕES  
Fls. 05/62



## PARAHYBA

SERVIÇOS E LOCAÇÕES  
CNPJ.: 37.325.870/0001-40

REF: TOMADA DE PREÇOS Nº002/2021

**OBJETO:** Contratação de empresa especializada para prestar serviços de engenharia na Construção de 01 (Uma) Passagem Molhada para adequação de estrada vicinal (Lado esquerdo de 30,08m, Centro de 22,25m, Lado direito de 25,52m), localizada no Sítio Arius de Livramento-PB, conforme planilha orçamentária de custo.

### DECLARAÇÃO

A empresa **PARAYBA SERVIÇOS E LOCAÇÕES - F. COSTA CONSTRUÇÕES, SERVIÇOS E LOCAÇÕES EIRELI**, CNPJ:37.325.870/0001-40, sediada na Rua Boa Ventura Rocha, 10, Sala 02, Centro, Sousa - PB, por intermédio do seu representante legal o (a) Sr (a) **FRANCISCO TOMAZ DA COSTA JÚNIOR**, brasileiro, advogado, portador do CPF nº 039.667.514-02, **DECLARA** de acordo com o edital que:

10.2.4 "a" - que manteremos na obra e/ou serviço, em tempo integral, o profissional **DALTON CESAR PEREIRA DE OLIVEIRA**, brasileiro, engenheiro civil, portador do CREA/PB nº1600910645, admitindo-se a substituição por profissionais de experiência equivalente ou superior;

10.2.6 "b" - que temos conhecimento do objeto desta licitação;

10.2.7 "e" - que no presente momento **NÃO TEM COMPROMISSOS ASSUMIDOS**;

10.2.12 "a" - quem assinara o presente contrato será **FRANCISCO TOMAZ DA COSTA JÚNIOR**, brasileiro, advogado, portador do CPF nº 039.667.514-02, RG.:2422619 SSPPB;

10.2.12 "b" - Banco Itaú, Agencia: 6685 / Conta Corrente: 999860-8;

10.2.12 "c" - que estamos apresentando fotos da fachada e interior da presente empresa;

**F. COSTA CONSTRUÇÕES, SERVIÇOS E LOCAÇÕES**  
Rua Boa Ventura Rocha, nº10, Sala 02, Centro, Sousa -PB, CEP.: 58.800-540  
(83) 98659-5016

PARAHYBA  
SERVIÇOS E LOCAÇÕES  
Fls. 06/62

PARAHYBA  
SERVIÇOS E LOCAÇÕES  
CNPJ: 37.325.870/0001-40



## PARAYBA

SERVIÇOS E LOCAÇÕES  
CNPJ.: 37.325.870/0001-40

10.2.12 "d" - que se compromete a empregar residentes do município onde a obra será executada em pelo menos 10% (Dez por centos) da mão-de-obra total necessária em obediência ao inciso IV do art. 12 da Lei 8.666/93;

10.2.12 "e" - que serão tomadas todas as medidas necessárias para assegurar um controle adequado da qualidade da obra e de modo a prevenir impacto sobre o meio ambiente;

10.2.12 "f" - não possui em seu quadro societário servidor público da ativa, ou empregado de empresa pública ou de sociedade de economia mista;

10.2.12 "g" - que não foi declarada inidônea para licitar e contratar com a administração pública;

10.2.12 "h" - que a sua proposta foi elaborada independente nos termos do art. 299 do código penal brasileiro;

10.2.12 "i" - não ter relação familiar ou parentesco que importe prática vedada no inciso III, do art. 1º da mesma;

Atendemos Todas as Condições do Edital

Sousa - PB, 30 de julho de 2021

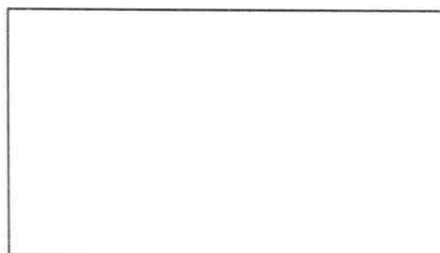

**PARAYBA SERVIÇOS E LOCAÇÕES**  
**F. COSTA CONST., SERV. E LOCAÇÕES EIRELI**  
**CNPJ:37.325.870/0001-40**



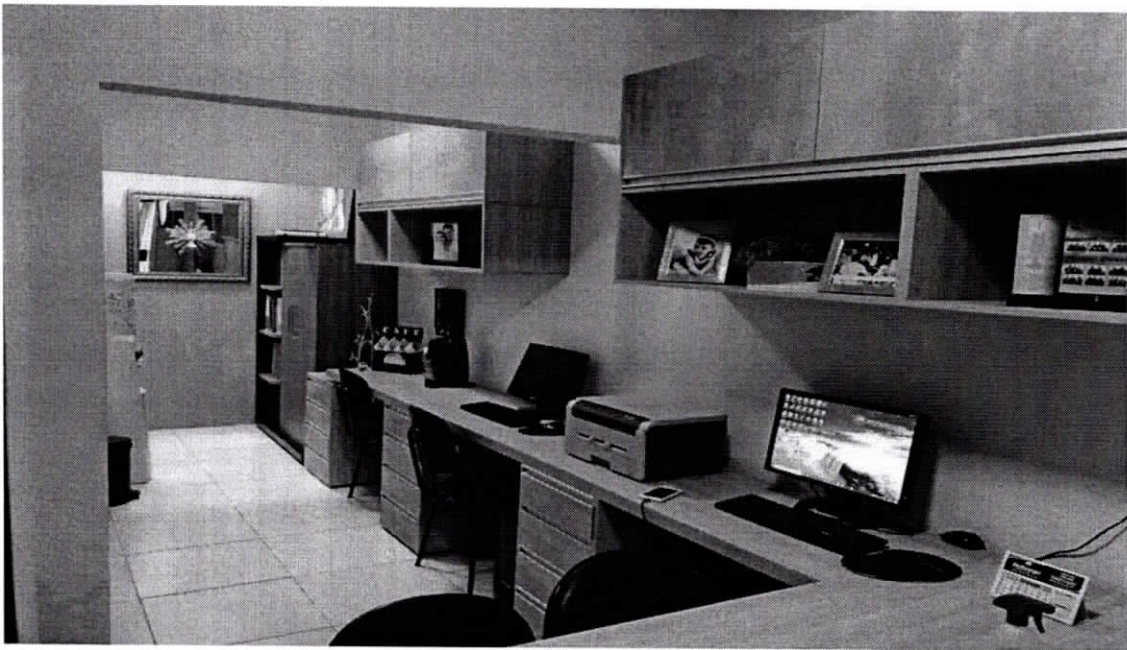
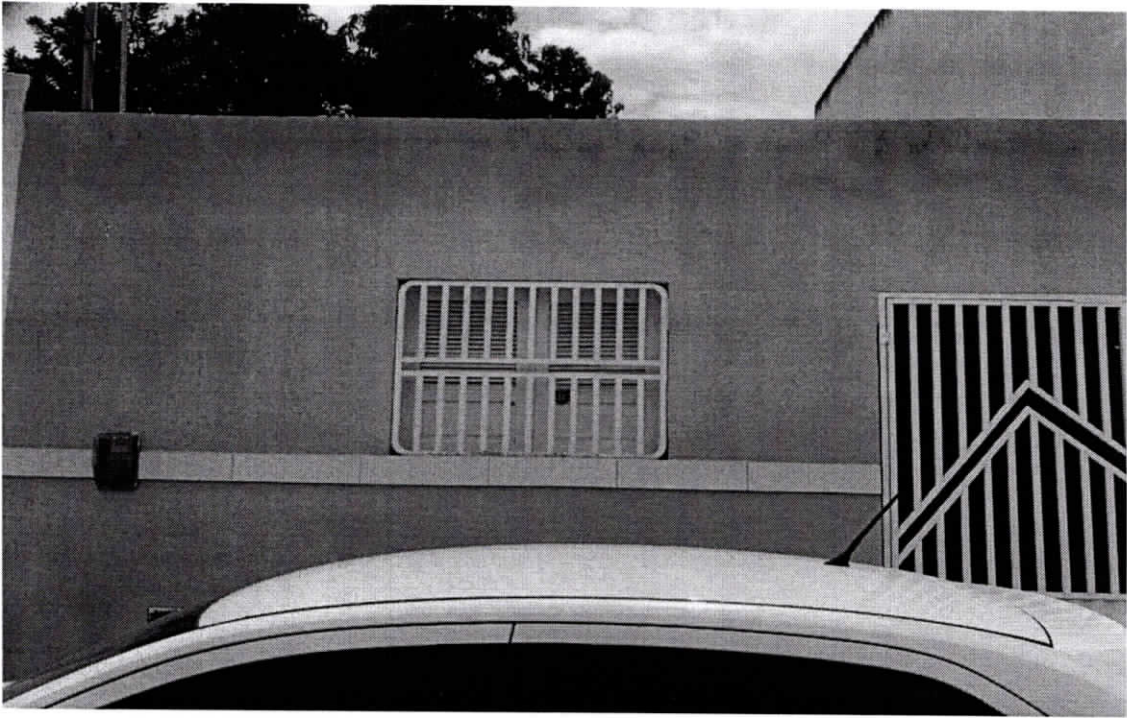



**ATO CONSTITUTIVO DE EMPRESA INDIVIDUAL DE RESPONSABILIDADE LIMITADA - EIRELI**

**F.COSTA CONSTRUÇÕES, SERVIÇOS E LOCAÇÕES EIRELI**

Pelo presente instrumento particular de Ato Constitutivo:

PÁGINA 1/3

**FRANCISCO TOMAZ DA COSTA JUNIOR**, BRASILEIRO, CASADO(A), Comunhão Parcial, advogado, natural da cidade de São José da Lagoa Tapada - PB, data de nascimento 02/12/1978, portador da Carteira de Identidade (RG): nº 2422619, expedida por SSP/PB em 05/05/1997 e CPF: nº 039.667.514-02, residente e domiciliado na cidade de Sousa - PB, na RUA ANA CARTAXO DA NOBREGA, nº 02, MARIA RACHEL, CEP: 58804-695;

Resolve constituir uma Empresa Individual de Responsabilidade Limitada - EIRELI, mediante as seguintes cláusulas (art. 997, I, CC):

**CLÁUSULA I - DO NOME EMPRESARIAL (ART. 997, II e ART. 980-A, §1º, CC)**

A empresa adotarà como nome empresarial: **F.COSTA CONSTRUÇÕES, SERVIÇOS E LOCAÇÕES EIRELI**, e usará a expressão **PARAHYBA SERVICOS E LOCACOES** como nome fantasia.

**CLÁUSULA II - DA SEDE (art. 997, II, CC)**

A empresa terá sua sede no seguinte endereço: RUA BOA VENTURA ROCHA, nº 10, SALA 02, CENTRO, Sousa - PB, CEP: 58800570.

**CLÁUSULA III - DO OBJETO SOCIAL (art. 997, II, CC)**

A empresa terá por objeto o exercício das seguintes atividades econômica: CONSTRUÇÃO DE EDIFÍCIOS; ATIVIDADES DE APOIO À AGRICULTURA; ATIVIDADES RELACIONADAS A ESGOTO, EXCETO A GESTÃO DE REDES; COLETA DE RESÍDUOS NÃO-PERIGOSOS; COLETA DE RESÍDUOS PERIGOSOS; CONSTRUÇÃO DE RODOVIAS E FERROVIAS; PINTURA PARA SINALIZAÇÃO EM PISTAS RODOVIÁRIAS E AEROPORTOS; CONSTRUÇÃO DE OBRAS-DE-ARTE ESPECIAIS; OBRAS DE URBANIZAÇÃO - RUAS, PRAÇAS E CALÇADAS; CONSTRUÇÃO DE BARRAGENS E REPRESAS PARA GERAÇÃO DE ENERGIA ELÉTRICA; CONSTRUÇÃO DE ESTAÇÕES E REDES DE DISTRIBUIÇÃO DE ENERGIA ELÉTRICA; MANUTENÇÃO DE REDES DE DISTRIBUIÇÃO DE ENERGIA ELÉTRICA; CONSTRUÇÃO DE REDES DE ABASTECIMENTO DE ÁGUA, COLETA DE ESGOTO E CONSTRUÇÕES CORRELATAS, EXCETO OBRAS DE IRRIGAÇÃO; OBRAS DE IRRIGAÇÃO; CONSTRUÇÃO DE REDES DE TRANSPORTES POR DUTOS, EXCETO PARA ÁGUA E ESGOTO; MONTAGEM DE ESTRUTURAS METÁLICAS; OUTRAS OBRAS DE ENGENHARIA CIVIL; DEMOLIÇÃO DE EDIFÍCIOS E OUTRAS ESTRUTURAS; PREPARAÇÃO DE CANTEIRO E LIMPEZA DE TERRENO; PERFURAÇÕES E SONDAGENS; OBRAS DE TERRAPLENAGEM; OUTRAS OBRAS DE ACABAMENTO DA CONSTRUÇÃO; OBRAS DE FUNDAÇÕES; OBRAS DE ALVENARIA; PERFURAÇÃO E CONSTRUÇÃO DE POÇOS DE ÁGUA; SERVIÇO DE TRANSPORTE DE PASSAGEIROS - LOCAÇÃO DE AUTOMÓVEIS COM MOTORISTA; TRANSPORTE SEM CONDUTOR; LOCAÇÃO DE AUTOMÓVEIS SEM CONDUTOR; LOCAÇÃO DE OUTROS MEIOS DE TRANSPORTE SEM CONDUTOR; ALUGUEL DE MÁQUINAS E EQUIPAMENTOS PARA CONSTRUÇÃO SEM OPERADOR, EXCETO ANDAIMES.

**Parágrafo único.** Em estabelecimento eleito como Sede (Matriz) será(ão) exercida(s) a(s) atividade(s) de CONSTRUÇÃO DE EDIFÍCIOS ATIVIDADES DE APOIO A AGRICULTURA ATIVIDADES RELACIONADAS A ESGOTO, EXCETO A GESTÃO DE REDES COLETA DE RESÍDUOS NÃO-PERIGOSOS COLETA DE RESÍDUOS PERIGOSOS CONSTRUÇÃO DE RODOVIAS E FERROVIAS PINTURA PARA SINALIZAÇÃO EM PISTAS RODOVIÁRIAS E AEROPORTOS CONSTRUÇÃO DE OBRAS-DE-ARTE ESPECIAIS OBRAS DE URBANIZAÇÃO - RUAS, PRAÇAS E CALÇADAS CONSTRUÇÃO DE BARRAGENS E REPRESAS PARA GERAÇÃO DE ENERGIA ELÉTRICA CONSTRUÇÃO DE ESTAÇÕES E REDES DE DISTRIBUIÇÃO DE ENERGIA ELÉTRICA MANUTENÇÃO DE REDES DE ABASTECIMENTO DE ÁGUA, COLETA DE ESGOTO E CONSTRUÇÕES CORRELATAS, EXCETO OBRAS DE IRRIGAÇÃO OBRAS DE IRRIGAÇÃO CONSTRUÇÃO DE REDES DE TRANSPORTES POR DUTOS, EXCETO PARA ÁGUA E ESGOTO MONTAGEM DE ESTRUTURAS METÁLICAS OUTRAS OBRAS DE ENGENHARIA CIVIL DEMOLIÇÃO DE EDIFÍCIOS E OUTRAS ESTRUTURAS PREPARAÇÃO DE CANTEIRO E LIMPEZA DE TERRENO PERFURAÇÕES E SONDAGENS OBRAS DE TERRAPLENAGEM OUTRAS OBRAS DE ACABAMENTO DA CONSTRUÇÃO OBRAS DE FUNDAÇÕES OBRAS DE ALVENARIA PERFURAÇÃO E CONSTRUÇÃO DE POÇOS DE ÁGUA SERVIÇO DE TRANSPORTE DE PASSAGEIROS - LOCAÇÃO DE AUTOMÓVEIS COM MOTORISTA TRANSPORTE SEM CONDUTOR LOCAÇÃO DE AUTOMÓVEIS SEM CONDUTOR LOCAÇÃO DE OUTROS MEIOS DE

**PARAHYBA**  
SERVICOS E LOCAÇÕES

Fls. 50/62

ATO CONSTITUTIVO DE EMPRESA INDIVIDUAL DE RESPONSABILIDADE LIMITADA - EIRELI

F.COSTA CONSTRUÇÕES, SERVIÇOS E LOCAÇÕES EIRELI

PÁGINA 2/3

TRANSPORTE SEM CONDUTOR ALUGUEL DE MAQUINAS E EQUIPAMENTOS PARA CONSTRUCAO SEM OPERADOR, EXCETO ANDAIMES..

E exercerá as seguintes atividades:

- CNAE Nº 4120-4/00 - Construção de edifícios
- CNAE Nº 0161-0/99 - Atividades de apoio à agricultura não especificadas anteriormente
- CNAE Nº 4213-8/00 - Obras de urbanização - ruas, praças e calçadas
- CNAE Nº 3702-9/00 - Atividades relacionadas a esgoto, exceto a gestão de redes
- CNAE Nº 3811-4/00 - Coleta de resíduos não-perigosos
- CNAE Nº 3812-2/00 - Coleta de resíduos perigosos
- CNAE Nº 4211-1/01 - Construção de rodovias e ferrovias
- CNAE Nº 4211-1/02 - Pintura para sinalização em pistas rodoviárias e aeroportos
- CNAE Nº 4212-0/00 - Construção de obras-de-arte especiais
- CNAE Nº 4221-9/01 - Construção de barragens e represas para geração de energia elétrica
- CNAE Nº 4221-9/02 - Construção de estações e redes de distribuição de energia elétrica
- CNAE Nº 4221-9/03 - Manutenção de redes de distribuição de energia elétrica
- CNAE Nº 4222-7/01 - Construção de redes de abastecimento de água, coleta de esgoto e construções correlatas, exceto obras de irrigação
- CNAE Nº 4222-7/02 - Obras de irrigação
- CNAE Nº 4223-5/00 - Construção de redes de transportes por dutos, exceto para água e esgoto
- CNAE Nº 4292-8/01 - Montagem de estruturas metálicas
- CNAE Nº 4299-5/99 - Outras obras de engenharia civil não especificadas anteriormente
- CNAE Nº 4311-8/01 - Demolição de edifícios e outras estruturas
- CNAE Nº 4311-8/02 - Preparação de canteiro e limpeza de terreno
- CNAE Nº 4312-6/00 - Perfurações e sondagens
- CNAE Nº 4313-4/00 - Obras de terraplenagem
- CNAE Nº 4330-4/99 - Outras obras de acabamento da construção
- CNAE Nº 4391-6/00 - Obras de fundações
- CNAE Nº 4399-1/03 - Obras de alvenaria
- CNAE Nº 4399-1/05 - Perfuração e construção de poços de água
- CNAE Nº 4923-0/02 - Serviço de transporte de passageiros - locação de automóveis com motorista
- CNAE Nº 4924-8/00 - Transporte escolar
- CNAE Nº 7711-0/00 - Locação de automóveis sem condutor
- CNAE Nº 7719-5/99 - Locação de outros meios de transporte não especificados anteriormente, sem condutor
- CNAE Nº 7732-2/01 - Aluguel de máquinas e equipamentos para construção sem operador, exceto andaimes

CLÁUSULA IV - DO INÍCIO DAS ATIVIDADES E PRAZO DE DURAÇÃO (art. 53, III, F, Decreto nº 1.800/96)  
A empresa iniciará suas atividades em 25/05/2020 e seu prazo de duração será por tempo indeterminado.

CLÁUSULA V - DO CAPITAL (ART. 997, III e IV e ART. 1.052 e 1.055, CC)  
O capital será de R\$ 104.500,00 (cento e quatro mil e quinhentos reais), totalmente subscrito e integralizado, neste ato, da seguinte forma: R\$ 104.500,00 (cento e quatro mil e quinhentos reais) em moeda corrente no País

CLÁUSULA VI - DA ADMINISTRAÇÃO (ART. 997, VI, CC)  
A administração será exercida pelo titular FRANCISCO TOMAZ DA COSTA JUNIOR, que representará legalmente a empresa e poderá praticar todo e qualquer ato de gestão pertinentes ao objeto.

CLÁUSULA VII - DO BALANÇO PATRIMONIAL (art. 1.065, CC)  
Ao término de cada exercício, em 31 de Dezembro, o administrador prestará contas justificadas de sua administração, procedendo à elaboração do inventário, do balanço patrimonial e do balanço de resultado econômico, cabendo ao empresário, os lucros ou perdas apuradas.

ATO CONSTITUTIVO DE EMPRESA INDIVIDUAL DE RESPONSABILIDADE LIMITADA - EIRELI

F.COSTA CONSTRUCOES, SERVIÇOS E LOCAÇÕES EIRELI

PÁGINA 3/3

**CLÁUSULA VIII - DECLARAÇÃO DE DESIMPEDIMENTO DE ADMINISTRADOR (art. 1.011, § 1º CC e art. 37, II da Lei nº 8.934 de 1994)**

O Administrador declara, sob as penas da lei, de que não está impedido de exercer a administração da empresa, por lei especial, ou em virtude de condenação criminal, ou por se encontrar sob os efeitos dela, a pena que vede, ainda que temporariamente, o acesso a cargos públicos; ou por crime falimentar, de prevaricação, peita ou suborno, concussão, peculato, ou contra a economia popular, contra o sistema financeiro nacional, contra normas de defesa da concorrência, contra as relações de consumo, fé pública, ou a propriedade.

**CLÁUSULA IX - DA DECLARAÇÃO DE NÃO PARTICIPAÇÃO EM OUTRA EIRELI (art. 980-A, § 2º CC)**

O titular da empresa declara, sob as penas da lei, que não figura como titular de nenhuma outra empresa individual de responsabilidade limitada.

**CLÁUSULA X - DO PRÓ LABORE**

Titular poderá fixar uma retirada mensal, a título de pro labore, observadas as disposições regulamentares pertinentes.

**CLÁUSULA XI - DO FALECIMENTO (art. 1.028, CC)**

Falecendo o titular, seus sucessores poderão continuar o exercício da empresa. Não sendo possível ou inexistindo interesse na continuidade, o valor de seus haveres será apurado e liquidado com base na situação patrimonial da empresa, à data da resolução, verificada em balanço especialmente levantado.

**CLÁUSULA XII - DA INTERDIÇÃO (art. 974, § 3º CC)**

Sendo interditado o titular, ele poderá continuar o exercício da empresa, desde que ele seja devidamente representado ou assistido, conforme o grau de sua incapacidade, e que a administração da empresa caiba a terceiro não impedido.

**CLÁUSULA XIII - PORTE EMPRESARIAL**

O titular declara que a empresa se enquadra como Microempresa - ME, nos termos da Lei Complementar nº 123, de 14 de dezembro de 2006, e que não se enquadra em qualquer das hipóteses de exclusão relacionadas no § 4º do art. 3º da mencionada lei. (art. 3º, I, LC nº 123, de 2006)

E, por estar assim constituído, assino o presente instrumento.

Sousa - PB, 25 de maio de 2020

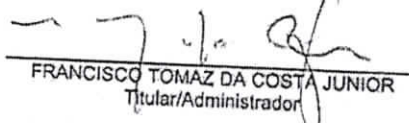
  
FRANCISCO TOMAZ DA COSTA JUNIOR  
Titular/Administrador





**JOSÉ NEVES MOREIRA**  
Serviço Notarial e Registral

Titular: Bel. Plínio Henrique Rodrigues Neves  
Rua Sargento Edson de Carvalho, 04 - Centro - Sousa/PB  
CEP: 58900-320 - Fone: (31) 3521-2370

Reconheço, como autêntica e verdadeira, a(s) Firmas(s) de:.....  
FRANCISCO TOMAZ DA COSTA JUNIOR:.....  
En test. da verdade, Sousa-PB 26/05/2020 09:42:06  
FRANCISCO DE SOUSA PEDROSA NETO (ESCREVENTE)  
[2020-065159] EM 10/06/2020 FARPENAS 0,38 EZA: 184 0,04 LES: 14 0,781  
SELO DIGITAL: AKB42429-0120  
Confira a autenticidade em <https://selodigital.tpb.jus.br>

Francisco de S. Pedrosa Neto  
Escrivente Autorizado  
38 Ofício Sousa-PB

CERTIFICO O REGISTRO EM 04/06/2020 15:48 SOB Nº 25600115802.  
PROTOCOLO: 204026466 DE 04/06/2020. CÓDIGO DE VERIFICAÇÃO:  
12002286343. NIRE: 25600115802.

F.COSTA CONSTRUÇÕES, SERVIÇOS E LOCAÇÕES EIRELI



Maria de Fátima Ventura Venâncio  
SECRETÁRIA-GERAL  
JOÃO PESSOA, 04/06/2020  
[www.redesim.pb.gov.br](http://www.redesim.pb.gov.br)

PARAHYBA  
SERVIÇOS E LOCAÇÕES  
Fls. 13/62

A validade deste documento, se impresso, fica sujeito à comprovação de sua autenticidade nos respectivos portais.  
Informando seus respectivos códigos de verificação



**JOSÉ NEVES MOREIRA**  
 Serviço Notarial e Registral

Titular: Bel. Plínio Henrique Rodrigues Neves  
 Rua Sargento Edésio de Carvalho, 04 - Centro - Sousa/PB  
 CEP 58800-330 - Fone: (83) 3521-2070

Autentico a presente copia, reproducao fiel do original apresentado. Em testemunho da verdade.  
 Sousa-PB 02/08/2021 16:31:11  
 FRANCISCO DE SOUSA PEDROSA NETO - ESCRIVENTE  
 [2021-007585] EMOL:R\$ 2,62 FARPEN:R\$ 0,31 FEPJ:R\$ 0,52 IES:R\$ 0,08  
 SELO DIGITAL: ALU49644-4V04  
 Confira a autenticidade em <https://selodigital.tjpb.jus.br>

*Francisco de S. Pedroso Neto*  
 Escrevente Autorizado  
 3º Ofício Sousa-PB



**EM BRANCO**





Governo do Estado da Paraíba  
Secret. de Estado de Turismo e do Desenvolvimento Econômico  
Junta Comercial do Estado da Paraíba



## CERTIDÃO SIMPLIFICADA

Sistema Nacional de Registro de Empresas Mercantis - SINREM

Certificamos que as informações abaixo constam dos documentos arquivados nesta Junta Comercial e são vigentes na data da sua expedição.

Nome Empresarial: F.COSTA CONSTRUÇÕES, SERVIÇOS E LOCAÇÕES EIRELI		Protocolo: PBC2101051310		
Natureza Jurídica: Empresa Individual de Responsabilidade Limitada (de Natureza Empresária)				
NIRE (Sede) 25600115802	CNPJ 37.325.870/0001-40	Arquivamento do Ato Constitutivo 04/06/2020	Início de Atividade 25/05/2020	
Endereço Completo Rua BOA VENTURA ROCHA, Nº 10, SALA 02 CENTRO - Sousa/PB - CEP 58800-570				
Objeto CONSTRUÇÃO DE EDIFÍCIOS ATIVIDADES DE APOIO A AGRICULTURA ATIVIDADES RELACIONADAS A ESGOTO, EXCETO A GESTÃO DE REDES COLETA DE RESÍDUOS NÃO-PERIGOSOS COLETA DE RESÍDUOS PERIGOSOS CONSTRUÇÃO DE RODOVIAS E FERROVIAS PINTURA PARA SINALIZAÇÃO EM PISTAS RODOVIÁRIAS E AEROPORTOS CONSTRUÇÃO DE OBRAS-DE-ARTE ESPECIAIS OBRAS DE URBANIZAÇÃO - RUAS, PRACAS E CALÇADAS CONSTRUÇÃO DE BARRAGENS E REPRESAS PARA GERAÇÃO DE ENERGIA ELÉTRICA CONSTRUÇÃO DE ESTÁCIÕES E REDES DE DISTRIBUIÇÃO DE ENERGIA ELÉTRICA MANUTENÇÃO DE REDES DE DISTRIBUIÇÃO DE ENERGIA ELÉTRICA CONSTRUÇÃO DE REDES DE ABASTECIMENTO DE ÁGUA, COLETA DE ESGOTO E CONSTRUÇÕES CORRELATAS, EXCETO OBRAS DE IRRIGAÇÃO OBRAS DE IRRIGAÇÃO CONSTRUÇÃO DE REDES DE TRANSPORTES POR DUTOS, EXCETO PARA ÁGUA E ESGOTO MONTAGEM DE ESTRUTURAS METÁLICAS OUTRAS OBRAS DE ENGENHARIA CIVIL DEMOLIÇÃO DE EDIFÍCIOS E OUTRAS ESTRUTURAS PREPARAÇÃO DE CANTEIRO E LIMPEZA DE TERRENO PERFURAÇÕES E SONDAÇÕES OBRAS DE TERRAPLENAGEM OUTRAS OBRAS DE ACABAMENTO DA CONSTRUÇÃO OBRAS DE FUNDACIONES OBRAS DE ALVENARIA PERFURAÇÃO E CONSTRUÇÃO DE POCOS DE ÁGUA SERVIÇO DE TRANSPORTE DE PASSAGEIROS - LOCAÇÃO DE AUTOMÓVEIS COM MOTORISTA TRANSPORTE ESCOLAR LOCAÇÃO DE AUTOMÓVEIS SEM CONDUTOR LOCAÇÃO DE OUTROS MEIOS DE TRANSPORTE SEM CONDUTOR ALUGUEL DE MÁQUINAS E EQUIPAMENTOS PARA CONSTRUÇÃO SEM OPERADOR, EXCETO ANDAIMES.				
Capital R\$ 104.500,00 (cento e quatro mil e quinhentos reais) Capital Integralizado R\$ 104.500,00 (cento e quatro mil e quinhentos reais)		Porte ME (Microempresa)	Prazo de Duração Indeterminado	
Titular Nome FRANCISCO TOMAZ DA COSTA JUNIOR	CPF 039.667.514-02	Administrador S	Início do Mandato 25/05/2020	Término do Mandato
Dados do Administrador Nome FRANCISCO TOMAZ DA COSTA JUNIOR	CPF 039.667.514-02	Início do Mandato 25/05/2020	Término do Mandato	
Último Arquivamento Data 06/05/2021	Número 20210312688	Ato/eventos 223 / 223 - BALANÇO	Situação ATIVA Status SEM STATUS	

Esta certidão foi emitida automaticamente em 10/06/2021, às 15:22:15 (horário de Brasília).  
Se impressa, verificar sua autenticidade no <https://www.redesim.pb.gov.br>, com o código AHMCXPEP.



PBC2101051310

Maria de Fatima Ventura Venancio  
Secretário Geral

PARAHYBA  
SERVIÇOS E LOCAÇÕES  
Fls. 15162



PREFEITURA MUNICIPAL DE SOUSA  
08999674000153

SECRETARIA DE FINANÇAS

RUA CORONEL JOSÉ GOMES DE SÁ, 27, CENTRO, SOUSA/PB 58800050

CADASTRO TÉCNICO MULTIFINALITÁRIO  
B.C.E - BOLETIM DE CADASTRO ECONÔMICO  
CADASTRO/ALTERAÇÃO CADASTRAL

**Identificação e Informação Cadastral:**

Classificação Econômica: PRESTAÇÃO DE SERVIÇOS

Natureza Jurídica: PESSOA JURIDICA

CPF/CNPJ: 37325870000140

Nome/Razão Social: F. COSTA CONSTRUÇÕES, SERVIÇOS E LOCAÇÕES EIRELI

Nome Fantasia: PARAHYBA SERVIÇOS E LOCAÇÕES

Representante Legal:

Endereço: R BOA VENTURA ROCHA

Complemento: SALA 02

Cidade: SOUSA

Inscrição Estadual:

Inscrição Cadastro Econômico: 15648

Inscrição Cadastro Imobiliário: 01090220030001

Data Cadastro: 18/06/2020

Número: 10

Bairro: CENTRO

CEP: 58800570 Estado: PB

Inscrição Vigilância Sanitária Municipal

**Enquadramento Tributário:**

ISSQN (anexo da Lei Complementar 116 de 31/07/2003): 03.01

Taxa de Licença para Localização e Funcionamento

Taxa de Licença para Publicidade/Propaganda

Taxa de Licença de Vigilância Sanitária Municipal

Categoria Tributária - CT: TLL-PJ

Descrição de Atividade: 0801486 CONSTRUÇÃO DE EDIFÍCIOS



Titular: Bel. Plínio Henrique Rodrigues Neves  
Rua Sargento Edson de Carvalho, 04 - Centro - Sousa/PB  
CEP: 58800-300 - Fone: (06) 3521-2070

JOSÉ NEVES MOREIRA  
Serviço Notarial e Registral

Autentico a presente copia, reproducao fiel do original apresentado. Em testemunho da verdade.

Sousa-PB-02/08/2021 16:31:11

FRANCISCO DE SOUSA PEDROSA NETO - ESCRIVENTE

[2021-0075866] EMOI:R# 2,62 FARPEN:R# 0,31 FEPJ:R# 0,52 CAS:R# 0,08

SELO DIGITAL: AUJ49645-ULF5

Confira a autenticidade em <https://selodigital.tjpb.jus.br>

Francisco de S. Pedrosa Neto  
Escrivente Autorizado  
3º Ofício Sousa-PB

**Concessões:**

Operador/Digitador:

Funcionário que Autorizou o Alvará: josa

Data de Cadastro/Aloração: 18/06/2020

Data da Concessão Inicial: 18/06/2020

Data da Concessão Definitiva: 19/06/2020

**Lançamentos:**

Valor do ISSQN (se Cabível nos termos da Lei Complementar 116)

TLLoF (se Cabível nos termos do Código Tributário Municipal - CTM)

Taxa de Licença para Propaganda e Publicidade, conf. CTM

Taxa de Vigilância Sanitária Municipal (devida pelos que manipulam alimentos)

PARAHYBA  
SERVIÇOS E LOCAÇÕES  
Fls. 16/62

EM BRANCO

07/06/2021



REPÚBLICA FEDERATIVA DO BRASIL  
CADASTRO NACIONAL DA PESSOA JURÍDICA

NÚMERO DE INSCRIÇÃO  
37.325.870/0001-40  
MATRIZ

COMPROVANTE DE INSCRIÇÃO E DE SITUAÇÃO  
CADASTRAL

DATA DE ABERTURA  
04/06/2020

NOME EMPRESARIAL  
F.COSTA CONSTRUÇOES, SERVICOS E LOCAÇOES EIRELI

TÍTULO DO ESTABELECIMENTO (NOME DE FANTASIA)  
PARAHYBA SERVICOS E LOCAÇOES

PORTE  
ME

CÓDIGO E DESCRIÇÃO DA ATIVIDADE ECONÔMICA PRINCIPAL  
41.20-4-00 - Construção de edifícios

CÓDIGO E DESCRIÇÃO DAS ATIVIDADES ECONÔMICAS SECUNDARIAS  
01.61-0-99 - Atividades de apoio à agricultura não especificadas anteriormente  
37.02-9-00 - Atividades relacionadas a esgoto, exceto a gestão de redes  
38.11-4-00 - Coleta de resíduos não-perigosos  
38.12-2-00 - Coleta de resíduos perigosos  
42.11-1-01 - Construção de rodovias e ferrovias  
42.11-1-02 - Pintura para sinalização em pistas rodoviárias e aeroportos  
42.12-0-00 - Construção de obras de arte especiais  
42.13-8-00 - Obras de urbanização - ruas, praças e calçadas  
42.21-9-01 - Construção de barragens e represas para geração de energia elétrica  
42.21-9-02 - Construção de estações e redes de distribuição de energia elétrica  
42.21-9-03 - Manutenção de redes de distribuição de energia elétrica  
42.22-7-01 - Construção de redes de abastecimento de água, coleta de esgoto e construções correlatas, exceto obras de irrigação  
42.22-7-02 - Obras de irrigação  
42.23-5-00 - Construção de redes de transportes por dutos, exceto para água e esgoto  
42.92-8-01 - Montagem de estruturas metálicas  
42.99-5-99 - Outras obras de engenharia civil não especificadas anteriormente  
43.11-8-01 - Demolição de edifícios e outras estruturas  
43.11-8-02 - Preparação de canteiro e limpeza de terreno  
43.12-6-00 - Perfurações e sondagens  
43.13-4-00 - Obras de terraplenagem

CÓDIGO E DESCRIÇÃO DA NATUREZA JURÍDICA  
230-5 - Empresa Individual de Responsabilidade Limitada (de Natureza Empresári

LOGRADOURO  
R BOA VENTURA ROCHA

NÚMERO  
10

COMPLEMENTO  
SALA 02

CEP  
58.800-570

BAIRRO/DISTRITO  
CENTRO

MUNICÍPIO  
SOUSA

UF  
PB

ENDEREÇO ELETRÔNICO

TELEFONE  
(83) 8659-5016

ENTE FEDERATIVO RESPONSÁVEL (EFR)  
\*\*\*\*\*

SITUAÇÃO CADASTRAL  
ATIVA

DATA DA SITUAÇÃO CADASTRAL  
04/06/2020

MOTIVO DE SITUAÇÃO CADASTRAL

SITUAÇÃO ESPECIAL  
\*\*\*\*\*

DATA DA SITUAÇÃO ESPECIAL  
\*\*\*\*\*

Aprovado pela Instrução Normativa RFB nº 1.863, de 27 de dezembro de 2018.

Emitido no dia 07/06/2021 às 08:31:28 (data e hora de Brasília).

PARAHYBA  
SERVICOS E LOCAÇÕES

Fls. 28/62



REPÚBLICA FEDERATIVA DO BRASIL  
CADASTRO NACIONAL DA PESSOA JURÍDICA

NÚMERO DE INSCRIÇÃO 37.325.870/0001-40 MATRIZ	COMPROVANTE DE INSCRIÇÃO E DE SITUAÇÃO CADASTRAL	DATA DE ABERTURA 04/06/2020
NOME EMPRESARIAL F.COSTA CONSTRUCOES, SERVICOS E LOGACOES EIRELI		
CÓDIGO E DESCRIÇÃO DAS ATIVIDADES ECONÔMICAS SECUNDÁRIAS 43.30-4-99 - Outras obras de acabamento da construção 43.91-6-00 - Obras de fundações 43.99-1-03 - Obras de alvenaria 43.99-1-05 - Perfuração e construção de poços de água 49.23-0-02 - Serviço de transporte de passageiros - locação de automóveis com motorista 49.24-8-00 - Transporte escolar 77.11-0-00 - Locação de automóveis sem condutor 77.19-5-99 - Locação de outros meios de transporte não especificados anteriormente, sem condutor 77.32-2-01 - Aluguel de máquinas e equipamentos para construção sem operador, exceto andaimes		
CÓDIGO E DESCRIÇÃO DA NATUREZA JURÍDICA 230-5 - Empresa Individual de Responsabilidade Limitada (de Natureza Empresári		
LOGRADOURO R BOA VENTURA ROCHA	NÚMERO 10	COMPLEMENTO SALA 02
CEP 58.800-570	BAIRRO/DISTRITO CENTRO	MUNICÍPIO SOUSA
UF PB	ENDEREÇO ELETRÔNICO	TELEFONE (83) 8659-5016
ENTE FEDERATIVO RESPONSÁVEL (EFR) *****		
SITUAÇÃO CADASTRAL ATIVA	DATA DA SITUAÇÃO CADASTRAL 04/06/2020	
MOTIVO DE SITUAÇÃO CADASTRAL		
SITUAÇÃO ESPECIAL *****	DATA DA SITUAÇÃO ESPECIAL *****	

Aprovado pela Instrução Normativa RFB nº 1.863, de 27 de dezembro de 2018.

Emitido no dia 07/06/2021 às 08:31:28 (data e hora de Brasília).

Página: 2/2

07/06/2021



MINISTÉRIO DA FAZENDA  
Secretaria da Receita Federal do Brasil  
Procuradoria-Geral da Fazenda Nacional

**CERTIDÃO NEGATIVA DE DÉBITOS RELATIVOS AOS TRIBUTOS FEDERAIS E À DÍVIDA ATIVA DA UNIÃO**

Nome: F.COSTA CONSTRUCOES, SERVICOS E LOCACOES EIRELI  
CNPJ: 37.325.870/0001-40

Ressalvado o direito de a Fazenda Nacional cobrar e inscrever quaisquer dívidas de responsabilidade do sujeito passivo acima identificado que vierem a ser apuradas, é certificado que não constam pendências em seu nome, relativas a créditos tributários administrados pela Secretaria da Receita Federal do Brasil (RFB) e a inscrições em Dívida Ativa da União (DAU) junto à Procuradoria-Geral da Fazenda Nacional (PGFN).

Esta certidão é válida para o estabelecimento matriz e suas filiais e, no caso de ente federativo, para todos os órgãos e fundos públicos da administração direta a ele vinculados. Refere-se à situação do sujeito passivo no âmbito da RFB e da PGFN e abrange inclusive as contribuições sociais previstas nas alíneas 'a' a 'd' do parágrafo único do art. 11 da Lei nº 8.212, de 24 de julho de 1991.

A aceitação desta certidão está condicionada à verificação de sua autenticidade na Internet, nos endereços <<http://rfb.gov.br>> ou <<http://www.pgfn.gov.br>>.

Certidão emitida gratuitamente com base na Portaria Conjunta RFB/PGFN nº 1.751, de 2/10/2014.  
Emitida às 08:32:58 do dia 07/06/2021 <hora e data de Brasília>.  
Válida até 04/12/2021.

Código de controle da certidão: **3DFF.E059.1641.1BA3**  
Qualquer rasura ou emenda invalidará este documento.

PARAHYBA  
SERVICOS E LOCAÇÕES  
Fls. 19/62



**GOVERNO DO ESTADO DA PARAÍBA**  
**SECRETARIA DE ESTADO DA FAZENDA - SEFAZ**

# CERTIDÃO

CÓDIGO: 59A6.67D8.E640.3201

Emitida no dia 07/06/2021 às 08:33:57

Identificação do requerente:

CNPJ/CPF: 37.325.870/0001-40

R.G. :

Certifico, observadas as disposições da legislação vigente e de acordo com os assentamentos existentes neste órgão, que o requerente supra identificado está em situação **REGULAR** perante a Fazenda Pública Estadual, **com relação a débitos fiscais administrativos e inscritos em Dívida Ativa**. A referida identificação não pertence a contribuinte com inscrição ativa no Cadastro de Contribuintes do Estado da Paraíba.

A presente Certidão não compreende débitos cuja exigibilidade esteja suspensa, nem exclui o direito de a Fazenda Pública Estadual, a qualquer tempo, cobrar valores a ela porventura devidos pelo referido requerente.

Esta certidão é válida **por 60 (sessenta) dias a partir da data de sua emissão**, devendo ser confirmada a sua autenticidade através do serviço *Validar Certidão de Débito* na página [www.sefaz.pb.gov.br](http://www.sefaz.pb.gov.br).

**OBS: Inválida para licitação no que se refere ao fornecimento de mercadorias ou prestação de serviços de transporte interestadual e intermunicipal ou comunicação não compreendidos na competência tributária dos municípios se o requerente supracitado estiver localizado no estado da Paraíba, ressalvada quando a licitação se referir à prestação de serviço de transporte entre municípios com características urbanas no âmbito das regiões metropolitanas no estado da Paraíba, reconhecida por Lei específica.**

Válida com a apresentação conjunta do cartão de inscrição no CPF ou no CNPJ da  
Secretaria da Receita Federal do Ministério da Fazenda.  
Certidão de Débito emitida via 'Internet'.

**PARAÍBA**  
**SERVÍCIOS E LOCAÇÕES**  
Fls. 20/62



PREFEITURA MUNICIPAL DE SOUSA  
08999674000153      DIRETORIA DE ARRECAÇÃO TRIBUTÁRIA E FISCA  
RUA CORONEL JOSÉ GOMES DE SÁ, 27,CENTRO,58800050

Número  
49758  
Emissão  
07/06/2021 08:35:49

**CERTIDÃO NEGATIVA DE DÉBITOS MUNICIPAL**

**IDENTIFICAÇÃO DO REQUERENTE**

INSCRIÇÃO: 01090220038001      CNPJ/CPF: 37325870000140      NOME: F. COSTA CONSTRUÇÕES, SERVIÇOS E LOCAÇÕES  
ENDEREÇO: R BOA VENTURA ROCHA, 10  
COMPLEMENTO: SALA 02      BAIRRO: CENTRO  
CIDADE: SOUSA      CEP: 58800570      UF: PB      QUADRA:      LOTE:

**ORIGEM DA INSCRIÇÃO**

CADASTRO ECONÔMICO

**INSCRIÇÕES VINCULADAS**

15648

**FINALIDADE**

Licitação

**OBSERVAÇÕES**

ESTA CERTIDAO NEGATIVA DE DEBITOS TEM FINALIDADE DE FAZER PROVAS JUNTO A ORGAOS PUBLICOS E EMPRESAS PRIVADAS

RESSALVADO O DIREITO DA SECRETARIA DE FINANÇAS COBRAR EVENTUAIS DÍVIDAS DE RESPONSABILIDADE DO CONTRIBUINTE ACIMA QUE VIEREM A SER APURADAS MEDIANTE PROCESSO ADMINISTRATIVO FISCAL. PARA FINS DE PROVAS JUNTO A ORGÃOS PÚBLICOS E EMPRESAS PRIVADAS

VÁLIDA POR 90(NOVENTA) DIAS A PARTIR DA DATA DE EMISSÃO.

AUTENTICIDADE: 53NIACUA7TI420210607

INTERNET



DPCERTNV102013

PARAHYBA  
SERVIÇOS E LOCAÇÕES  
Fls. 21/62



[Voltar](#)[Imprimir](#)**CAIXA**  
CAIXA ECONÔMICA FEDERAL**Certificado de Regularidade  
do FGTS - CRF****Inscrição:** 37.325.870/0001-40**Razão Social:** F COSTA CONSTRUCOES SERVICOS E LOCACOES EIRELI**Endereço:** R BOA VENTURA ROCHA 10 SALA 02 / CENTRO / SOUSA / PB / 58800-570

A Caixa Econômica Federal, no uso da atribuição que lhe confere o Art. 7, da Lei 8.036, de 11 de maio de 1990, certifica que, nesta data, a empresa acima identificada encontra-se em situação regular perante o Fundo de Garantia do Tempo de Serviço - FGTS.

O presente Certificado não servirá de prova contra cobrança de quaisquer débitos referentes a contribuições e/ou encargos devidos, decorrentes das obrigações com o FGTS.

**Validade:** 14/04/2021 a 11/08/2021**Certificação Número:** 2021041402405768373833

Informação obtida em 07/06/2021 08:38:09

A utilização deste Certificado para os fins previstos em Lei esta condicionada a verificação de autenticidade no site da Caixa:  
**[www.caixa.gov.br](http://www.caixa.gov.br)**



PODER JUDICIÁRIO  
JUSTIÇA DO TRABALHO

## CERTIDÃO NEGATIVA DE DÉBITOS TRABALHISTAS

Nome: F.COSTA CONSTRUCOES, SERVICOS E LOCACOES EIRELI (MATRIZ E FILIAIS)

CNPJ: 37.325.870/0001-40

Certidão nº: 18008009/2021

Expedição: 07/06/2021, às 08:37:01

Validade: 03/12/2021 - 180 (cento e oitenta) dias, contados da data de sua expedição.

Certifica-se que F.COSTA CONSTRUCOES, SERVICOS E LOCACOES EIRELI (MATRIZ E FILIAIS), inscrito(a) no CNPJ sob o nº 37.325.870/0001-40, NÃO CONSTA do Banco Nacional de Devedores Trabalhistas. Certidão emitida com base no art. 642-A da Consolidação das Leis do Trabalho, acrescentado pela Lei nº 12.440, de 7 de julho de 2011, e na Resolução Administrativa nº 1470/2011 do Tribunal Superior do Trabalho, de 24 de agosto de 2011.

Os dados constantes desta Certidão são de responsabilidade dos Tribunais do Trabalho e estão atualizados até 2 (dois) dias anteriores à data da sua expedição.

No caso de pessoa jurídica, a Certidão atesta a empresa em relação a todos os seus estabelecimentos, agências ou filiais.

A aceitação desta certidão condiciona-se à verificação de sua autenticidade no portal do Tribunal Superior do Trabalho na Internet (<http://www.tst.jus.br>).

Certidão emitida gratuitamente.

### INFORMAÇÃO IMPORTANTE

Do Banco Nacional de Devedores Trabalhistas constam os dados necessários à identificação das pessoas naturais e jurídicas inadimplentes perante a Justiça do Trabalho quanto às obrigações estabelecidas em sentença condenatória transitada em julgado ou em acordos judiciais trabalhistas, inclusive no concernente aos recolhimentos previdenciários, a honorários, a custas, a emolumentos ou a recolhimentos determinados em lei; ou decorrentes de execução de acordos firmados perante o Ministério Público do Trabalho ou Comissão de Conciliação Prévia.



**CERTIDÃO DE REGISTRO E QUITAÇÃO**  
**PESSOA JURIDICA**  
 Lei Federal Nº 5194 de 24 de Dezembro de 1966

**CREA-PB**

**Nº 166786/2021**  
**Emissão: 02/08/2021**  
**Validade: 31/08/2021**  
**Chave: 63yzc**

**Conselho Regional de Engenharia e Agronomia da Paraíba**

CERTIFICAMOS que a Empresa mencionada encontra-se registrada neste Conselho, nos Termos da Lei 5.194/66, conforme os dados impressos nesta certidão. CERTIFICAMOS, ainda, que a referida pessoa jurídica e seu(s) responsável(is) técnico(s) estão quitos com as suas anuidades e demais obrigações junto ao Conselho Regional de Engenharia e Agronomia da Paraíba - CREA-PB, estando habilitada a exercer suas atividades, circunscrita à(s) atribuição(ões) de seu(s) responsável(veis) técnico(s).

**Interessado(a)**

Empresa: F. COSTA CONSTRUÇÕES, SERVIÇOS E LOCAÇÕES EIRELI ME

CNPJ: 37.325.870/0001-40

Registro: 0003510107

Categoria: Matriz

Capital Social: R\$ 104.500,00

Data do Capital: 04/06/2020

Faixa: 2

Objetivo Social: CONSTRUÇÃO DE EDIFÍCIOS; ATIVIDADES RELACIONADAS À AGRICULTURA, NÃO ESPECIFICADAS ANTERIORMENTE; ATIVIDADES RELACIONADAS A ESGOTO, EXCETO A GESTÃO DE REDES; COLETA DE RESÍDUOS NÃO PERIGOSOS; COLETA DE RESÍDUOS PERIGOSOS; CONSTRUÇÃO DE RODOVIAS E FERROVIAS; PINTURA PARA SINALIZAÇÃO EM PISTAS RODOVIÁRIAS E AEROPORTOS; CONSTRUÇÃO DE OBRAS DE ARTE ESPECIAIS; OBRAS DE URBANIZAÇÃO: RUAS, PRAÇAS E CALÇADAS; CONSTRUÇÃO DE BARRAGENS E REPRESAS PARA GERAÇÃO DE ENERGIA ELÉTRICA; CONSTRUÇÃO DE ESTAÇÕES E REDES DE DISTRIBUIÇÃO DE ENERGIA ELÉTRICA; MANUTENÇÃO DE REDES DE DISTRIBUIÇÃO DE ENERGIA ELÉTRICA; CONSTRUÇÃO DE REDES DE ABASTECIMENTO DE ÁGUA, COLETA DE ESGOTOS E CONSTRUÇÕES CORRELATAS, EXCETO OBRAS DE IRRIGAÇÃO; OBRAS DE IRRIGAÇÃO; CONSTRUÇÃO DE REDES DE TRANSPORTE POR DUTOS, EXCETO PARA ÁGUA E ESGOTO; MONTAGEM DE ESTRUTURAS METÁLICAS; OUTRAS OBRAS DE ENGENHARIA CIVIL NÃO ESPECIFICADAS ANTERIORMENTE; DEMOLIÇÃO DE EDIFÍCIOS E OUTRAS OBRAS DE ACABAMENTO DE CANTEIRO E LIMPEZA DE TERRENO; PERFURAÇÕES E SONDAGENS; OBRAS DE TERRAPLENAGEM; OUTRAS OBRAS DE CONSTRUÇÃO; OBRAS DE FUNDAÇÕES; OBRAS DE ALVENARIA; PERFURAÇÃO E CONSTRUÇÃO DE POÇOS DE ÁGUA; SERVIÇOS DE TRANSPORTE DE PASSAGEIROS - LOCAÇÃO DE AUTOMÓVEIS COM MOTORISTA; TRANSPORTE ESCOLAR; LOCAÇÃO DE AUTOMÓVEIS SEM CONDUTOR; LOCAÇÃO DE OUTROS MEIOS DE TRANSPORTE NÃO ESPECIFICADOS ANTERIORMENTE, SEM CONDUTOR; ALUGUEL DE MÁQUINAS E EQUIPAMENTOS PARA CONSTRUÇÃO SEM OPERADOR, EXCETO ANDAIMES. (Conforme documento de constituição, devidamente homologado pela JUCEP em 04/06/2020)

Restrições Relativas ao Objetivo Social: HABILITADA PARA EXECUÇÃO DAS ATIVIDADES TÉCNICAS DESCRITAS EM SEU OBJETO SOCIAL NO ÂMBITO DAS ATRIBUIÇÕES DOS PROFISSIONAIS DO SEU QUADRO TÉCNICO.

Endereço Matriz: RUA BOA VENTURA ROCHA, 10, Sala 02, CENTRO, SOUSA, PB, 58800570

Tipo de Registro: Registro Definitivo de Empresa

Data Inicial: 06/07/2020

Data Final: Indefinido

Registro Regional: 0003510107DDPB

**Descrição**

CERTIDÃO DE REGISTRO E QUITAÇÃO PESSOA JURIDICA

**Informações / Notas**

- A capacidade técnico-profissional da empresa é comprovada pelo conjunto dos acervos técnicos dos profissionais constantes de seu quadro técnico.

- A certidão teve sua validade reduzida em virtude do vencimento do BOLETO de ANUIDADE em Aberto 3361529. Data de vencimento do boleto: 31/08/2021

- Esta certidão perderá a validade, caso ocorra qualquer alteração posterior dos elementos cadastrais nela contidos

**Última Anuidade Paga**

Ano: 2020 (1/1)

Parcelamento Ano: 2021

Quantidade de Parcelas Pagas: 1/3

**Autos de Infração**

Nada consta

**Responsáveis Técnicos**

Profissional: DALTON CESAR PEREIRA DE OLIVEIRA

Registro: 1600910645

CPF: 219.310.624-04

Data Início: 06/07/2020

Data Fim: Indefinido

Data Fim de Contrato: Indefinido

Titulos do Profissional:

ENGENHEIRO CIVIL

Atribuição: ART. 7º DA RES.218/73 DO CONFEA

Tipo de Responsabilidade: RESPONSABIL TÉCNICO

**PARAHYBA**  
**SERVIÇOS E LOCAÇÕES**  
 Fls. 24/62





**CERTIDÃO DE REGISTRO E QUITAÇÃO**  
**PESSOA FÍSICA**  
 Lei Federal Nº 5194 de 24 de Dezembro de 1966

**CREA-PB**

**Nº 165574/2021**  
**Emissão: 30/06/2021**  
**Validade: 31/03/2022**  
**Chave: cax8Z**

**Conselho Regional de Engenharia e Agronomia da Paraíba**

CERTIFICAMOS que o profissional mencionado encontra-se registrado neste Conselho, nos termos da Lei 5.194/66, de 24/12/1966, conforme os dados acima. CERTIFICAMOS, ainda, face o estabelecimento nos artigos 68 e 69 da referida Lei, que o interessado não se encontra em débito com o CREA-PB.

**Interessado(a)**

Profissional: DALTON CESAR PEREIRA DE OLIVEIRA  
 Registro: 1600910645  
 CPF: 219.310.624-04  
 Endereço: RUA BOA VENTURA ROCHA, 59, CASA, CENTRO, SOUSA, PB, 58800570  
 Tipo de Registro: Registro Definitivo de Profissional (DIPLOMADO NO PAÍS)  
 Data de registro: 24/08/1982

**Título(s)**

**GRADUAÇÃO**

ENGENHEIRO CIVIL  
 Atribuição: ART. 7º DA RES.218/73 DO CONFEA

**Descrição**

CERTIDÃO DE REGISTRO E QUITAÇÃO PESSOA FÍSICA

**Informações / Notas**

- A falsificação deste documento constitui-se em crime previsto no Código Penal Brasileiro, sujeitando o(a) autor(a) à respectiva ação penal.
- CERTIFICAMOS que caso ocorra(m) alteração(ões) no(s) elemento(s) contido(s) neste documento, esta Certidão perderá a sua validade para todos os efeitos.
- Esta certidão perderá a validade, caso ocorra qualquer alteração posterior dos elementos cadastrais nela contidos.
- Válido em todo território nacional.

**Última Anuidade Paga**

Ano: 2021 (1/1)

**Autos de Infração**

Nada consta

**Responsabilidades Técnicas**

Empresa: JMR CONSTRUÇÕES EIRELI - EPP  
 Registro: 0000338688  
 CNPJ: 08.686.945/0001-10  
 Data Início: 23/04/2007  
 Data Fim: Indefinido  
 Data Fim de Contrato: Indefinido  
 Tipo de Responsabilidade: RESPONSÁVEL TÉCNICO  
 Carga Horária: Domingo: Nenhum horário cadastrado para este dia; Segunda-Feira: 13:30:00 às 17:30:00; Terça-Feira: 13:30:00 às 17:30:00; Quarta-Feira: 13:30:00 às 17:30:00; Quinta-Feira: 13:30:00 às 17:30:00; Sexta-Feira: 13:30:00 às 17:30:00; Sábado: Nenhum horário cadastrado para este dia;  
 Observação: CONTRATO - 04HS/DIA (13:30 AS 17:30HS).

Empresa: SERTÃO PRÉ-MOLDADOS CONSTRUÇÕES E SERVIÇOS EIRELI

Registro: 0003472957  
 CNPJ: 19.008.742/0001-91  
 Data Início: 11/05/2021  
 Data Fim: Indefinido  
 Data Fim de Contrato: Indefinido  
 Tipo de Responsabilidade: RESPONSÁVEL TÉCNICO  
 Carga Horária: Domingo: Nenhum horário cadastrado para este dia; Segunda-Feira: 11:30:00 às 13:00:00 e 19:00:00 às 21:30:00; Terça-Feira: 11:30:00 às 13:00:00 e 19:00:00 às 21:30:00; Quarta-Feira: 11:30:00 às 13:00:00 e 19:00:00 às 21:30:00; Quinta-Feira: 11:30:00 às 13:00:00 e 19:00:00 às 21:30:00; Sexta-Feira: 11:30:00 às 13:00:00 e 19:00:00 às 21:30:00; Sábado: Nenhum horário cadastrado para este dia;  
 Observação: CONTRATO 4H/DIA

Empresa: F. COSTA CONSTRUÇÕES, SERVIÇOS E LOCAÇÕES EIRELI ME

Registro: 0003510107  
 CNPJ: 37.325.870/0001-40

**PARAHYBA**  
**SERVIÇOS E LOCAÇÕES**  
 Fls. 15/62





**CERTIDÃO DE REGISTRO E QUITAÇÃO**  
**PESSOA FÍSICA**  
Lei Federal Nº 5194 de 24 de Dezembro de 1966

**CREA-PB**

**Nº 165574/2021**  
**Emissão: 30/06/2021**  
**Validade: 31/03/2022**  
**Chave: cax8Z**

**Conselho Regional de Engenharia e Agronomia da Paraíba**

Data Início: 06/07/2020

Data Fim: Indefinido

Data Fim de Contrato: Indefinido

Tipo de Responsabilidade: RESPONSÁVEL TÉCNICO

Carga Horária: Domingo: Nenhum horário cadastrado para este dia; Segunda-Feira: 11:30:00 às 13:30:00 e 18:00:00 às 20:00:00; Terça-Feira: 11:30:00 às 13:30:00 e 18:00:00 às 20:00:00; Quarta-Feira: 11:30:00 às 13:30:00 e 18:00:00 às 20:00:00; Quinta-Feira: 11:30:00 às 13:30:00 e 18:00:00 às 20:00:00; Sexta-Feira: 11:30:00 às 13:30:00 e 18:00:00 às 20:00:00; Sábado: Nenhum horário cadastrado para este dia;

Observação: Inclusão de R.T. com comprovação de vínculo através de contrato, jornada de 4,0 horas/dia e remuneração de 6,0 salários mínimos mensais.

**PARAHYBA**  
**SERVIÇOS E LOCAÇÕES**  
Fls. 26/62





**PARAHYBA**

SERVIÇOS E LOCAÇÕES  
CNPJ.: 37.325.870/0001-40

Fls 130

Francisco de J. Pedrosa Neto  
Escrivente Autorizado  
3º Ofício Sousa-PB

**CONTRATO DE PRESTAÇÃO DE SERVIÇOS**

**CONTRATANTE:** F. COSTA CONSTRUÇÕES, SERVIÇOS E LOCAÇÕES EIRELI (PARAYBA SERVIÇOS E LOCAÇÕES), firma estabelecida na rua Boa Ventura Rocha, 10, Centro, Sousa -PB, inscrita no CNPJ sob o nº 37.325.870/0001-40 denominada CONTRATANTE, neste ato representada pelo seu sócio FRANCISCO TOMAZ DA COSTA JÚNIOR, brasileiro, casado, empresário, portador da Cédula de Identidade nº 2422619 SSP-PB, CPF nº 039.667.514-09, domiciliado na rua Boa Ventura Rocha, 10, Centro, Sousa -PB.

**CONTRATADO:** DANTON CESAR PEREIRA DE OLIVEIRA, brasileiro, casado, e En Civil, portador da Carteira Profissional do CREA nº 1600910645, inscrito no CPF nº 219.310.624-04, residente e domiciliado na rua Boa Ventura Rocha, 10, Centro, Sousa -PB.

O presente contrato se regerá pelas cláusulas e condições seguinte:

**CLÁUSULA PRIMEIRA: Do objeto:**

O objeto do contrato é a prestação de serviços profissionais na Área de ENGENHARIA restrita às atribuições do contratado, conforme previsto na legislação vigente.

**CLÁUSULA SEGUNDA: Da Remuneração e carga horária:**

O contratado receberá o equivalente a 06(seis) salários mínimos, para uma jornada diária não superior a 04(quatro) horas, conforme estabelecido na Lei Federal 4.950-A/66.

**CLÁUSULA TERCEIRA: Do prazo:**

O prazo de validade deste contrato é indeterminado, podendo ser rescindido a qualquer tempo por uma das partes desde que comunicado com antecedência de 30(trinta) dias.

**CLÁUSULA QUARTA: Do foro:**

Fica eleito o Foro da Comarca de Sousa - PB para dirimir as questões decorrentes deste contrato.

**F. COSTA CONSTRUÇÕES, SERVIÇOS E LOCAÇÕES**

Rua Boa Ventura Rocha, nº10, Sala 02, Centro, Sousa -PB, CEP.: 58.800-540  
(83) 98659-5016



JOSÉ NEVES MOREIRA  
Título de Prof. Henrique Rodrigues Neves  
Rua Sampaio, Edifício de Carabala, 04 - Centro - Sousa/PB  
CPF 58890.330 - Fone: (83) 3821-2070  
Serviço Notarial e Registral

Autentico a presente copia, reproducao fiel do original apresentado. Em testemunho da verdade.  
Sousa-PB 02/08/2021 16:31:11  
FRANCISCO DE SOUSA PEDROSA NETO - ESCRIVENTE  
[2021-007587] EMUL-R# 2.62 FAREM-R# 0,31 FEPJ-R# 0,52 IS-R# 0,08  
SELO DIGITAL: ALU49646-620R  
Confira a autenticidade em <https://selodigital.tjpb.jus.br>

Francisco de J. Pedrosa Neto  
Escrivente Autorizado  
3º Ofício Sousa-PB

PARAHYBA  
SERVIÇOS E LOCAÇÕES  
Fls. 27/62

**FIM BRANCO**



**PARAHYBA**

SERVIÇOS E LOCAÇÕES  
CNPJ.: 37.325.870/0001-40

FIS 131

Francisco de S. Pedrosa Neto  
Escrevente Autorizado  
3º Ofício Sousa-PB

E, por estarem justos e contratados, assinam o presente contrato, em 03(três) vias de igual teor, na presença de duas testemunhas.

Sousa -PB, 22 de junho de 2020.

3º OFÍCIO  
SOUSA-PB

*F. Costa*  
F. COSTA CONSTRUÇÕES, SERVIÇOS E LOCAÇÕES EIRELI  
PARAYBA SERVIÇOS E LOCAÇÕES

CONTRATANTE

3º OFÍCIO  
SOUSA-PB

*Danton Cesar Pereira de Oliveira*  
DANTON CESAR PEREIRA DE OLIVEIRA

CONTRATADO

CARTÓRIO 3º OFÍCIO DE NOTARIAS  
SOUSA - PB.  
83 3521-2070

TESTEMUNHAS:

*Antônio*



JOSÉ NEVES MOREIRA  
Serviço Notarial e Registral

Titular: Bel. Plínio Henrique Rodrigues Neves  
Rua Sargento Edésio de Carvalho, 04 - Centro - Sousa-PB  
CEP 58800-330 - Fone: (83) 3521-2070

Autentico a presente copia, reproducao fiel do original apresentado. Em testemunho da verdade.  
Sousa-PB 02/08/2021 16:31:11  
FRANCISCO DE SOUSA PEDROSA NETO - ESCRIVENTE  
[2021-007598] EMOL:R\$ 2,62 FARPEN:R\$ 0,31 FEPJ:R\$ 0,52 ISS:R\$ 0,08  
SELO DIGITAL: ALU49647-MU5J  
Confira a autenticidade em <https://selodigital.tjpb.jus.br/>

Francisco de S. Pedrosa Neto  
Escrevente Autorizado  
3º Ofício Sousa-PB

*Teusa Angélica Ribeiro Condeiro*



JOSÉ NEVES MOREIRA  
Serviço Notarial e Registral

Titular: Bel. Plínio Henrique Rodrigues Neves  
Rua Sargento Edésio de Carvalho, 04 - Centro - Sousa-PB  
CEP 58800-330 - Fone: (83) 3521-2070

Reconheço, por semelhança, a(s) Firma(s) de:.....  
FRANCISCO TOMAZ DA COSTA JUNIOR.....  
DALTON CESAR PEREIRA DE OLIVEIRA.....  
Em test.da verdade. Sousa-PB 06/07/2020 14:58:18  
FRANCISCO DE SOUSA PEDROSA NETO - ESCRIVENTE  
[2020-006464]EMOL:R\$ 20,44 FARPEN:R\$ 0,60 FEPJ:R\$ 0,00 ISS:R\$ 0,00  
SELO DIGITAL: AKE65374-GTW5, AKE65375-HZDS  
Confira a autenticidade em <https://selodigital.tjpb.jus.br/>

Francisco de S. Pedrosa Neto  
Escrevente Autorizado  
3º Ofício Sousa-PB



JOSÉ NEVES MOREIRA  
Serviço Notarial e Registral

Titular: Bel. Plínio Henrique Rodrigues Neves  
Rua Sargento Edésio de Carvalho, 04 - Centro - Sousa-PB  
CEP 58800-330 - Fone: (83) 3521-2070

- REGISTRO DE TITULOS E DOCUMENTOS -  
Documento protocolado no Livro A-0001, registrado no Livro B-0091  
sob No. 019485 e arquivado neste Serviço. Certifico e dou fe'.  
Sousa-PB, 06/07/2020 15:00:16  
FRANCISCO DE SOUSA PEDROSA NETO - ESCRIVENTE  
EMOL:R\$ 11,204,50 FARPEN:R\$ 111,84 FEPJ:R\$ 140,00 ISS:R\$ 116,04  
SELO DIGITAL: AICB42175-0S4W  
Confira a autenticidade em <https://selodigital.tjpb.jus.br/>

Francisco de S. Pedrosa Neto  
Escrevente Autorizado  
3º Ofício Sousa-PB

F. COSTA CONSTRUÇÕES, SERVIÇOS E LOCAÇÕES

Rua Boa Ventura Rocha, nº10, Sala 02, Centro, Sousa -PB, CEP.: 58.800-540  
(83) 98659-5016

PARAHYBA  
SERVIÇOS E LOCAÇÕES  
Fis. 28/62



EM BRANCO



Certidão de Acervo Técnico - CAT  
Resolução Nº 1025 de 30 de Outubro de 2009

**CREA-PB**

CAT COM REGISTRO DE ATESTADO

**139624/2019**

Atividade concluída

**Conselho Regional de Engenharia e Agronomia da Paraíba**

CERTIFICAMOS, em cumprimento ao disposto na Resolução nº 1.025, de 30 de outubro de 2009, do Confea, que consta dos assentamentos deste Conselho Regional de Engenharia e Agronomia da Paraíba - Crea-PB, o Acervo Técnico do profissional **DALTON CESAR PEREIRA DE OLIVEIRA** referente à(s) Anotação(ões) de Responsabilidade Técnica - ART abaixo discriminada(s):

Profissional: **DALTON CESAR PEREIRA DE OLIVEIRA**  
Registro: **1600910645PB** RNP: **1600910645**  
Título profissional: ENGENHEIRO CIVIL

Número da ART: **S00009841** Tipo de ART: ART Registrada em: Baixada em: 27/02/2019  
Forma de registro: INICIAL Participação técnica: INDIVIDUAL  
Empresa contratada: **JMR CONSTRUÇÕES LTDA - EPP**

Contratante: **ASSOCIACAO COMUNIT. DO SÍTIO SAO FRANCISCO** CPF/CNPJ: **06.261.247/0001-48**  
Endereço do contratante: SÍTIO SAO FRANCISCO Nº:  
Complemento: Bairro: ZONA RURAL  
Cidade: PRATA UF: PB CEP: 58855000

Contrato: 0 Celebrado em:  
Valor do contrato: R\$ 67.258,09 Tipo de contratante: PESSOA JURÍDICA  
Ação institucional: Outros

Endereço da obra/serviço: SEM DEFINIÇÃO SÍTIO SAO FRANCISCO Nº: 0  
Complemento: Bairro: ZONA RURAL  
Cidade: PRATA UF: PB CEP: 58855000

Data de início: 09/11/2011 Conclusão efetiva: 25/12/2011

Finalidade: SEM DEFINIÇÃO

Proprietário: ASSOCIACAO COMUNIT. DO SÍTIO SAO FRANCISCO

CPF/CNPJ: 06.261.247/0001-48

Atividade Técnica: 1 - **ATUACAO RESOLUÇÃO 218 -> #A0532 - PASSAGEM MOLHADA 15 - EXECUÇÃO 1 UNIDADES;**

Observações

EXECUCAO DE UMA PASSAGEM MOLHADA NO STIO SAO FRANCISCO - PRATA PB.

Informações Complementares

CERTIFICAMOS, finalmente, que se encontra vinculado à presente Certidão de Acervo Técnico - CAT, o atestado contendo 2 folha(s), expedido pelo contratante da obra/serviço, a quem cabe a responsabilidade pela veracidade e exatidão das informações nele constantes.

**Certidão de Acervo Técnico nº 139624/2019**

12/03/2019, 08:29

95DZC

A Certidão de Acervo Técnico (CAT) à qual o atestado está vinculado constituirá prova da capacidade técnico-profissional da pessoa jurídica somente se o responsável técnico indicado estiver na Certidão de Registro e Quitação (CRQ) apresentada.

Certificamos que se encontra vinculado à presente CAT o atestado apresentado em cumprimento à Lei nº 8.666/93, expedido pela pessoa jurídica contratante/proprietário, a quem cabe a responsabilidade pela veracidade e exatidão das informações nele constantes. É de responsabilidade deste Conselho a verificação da atividade profissional em conformidade com a Lei nº 5.194/66 e Resoluções do Conselho Federal de Engenharia e Agronomia - CONFEA

Esta certidão perderá a validade, caso ocorra qualquer alteração posterior dos elementos cadastrais nela contidos.

A autenticidade desta Certidão pode ser verificada em: <http://crea-pb.sitac.com.br/publico/>, com a chave: 95DZC

PARAHYBA  
SERVIÇOS E LOCAÇÕES  
Fls. 29/62





**ESTADO DA PARAÍBA**  
**ASSOCIAÇÃO DOS AGRICULTORES FAMILIAR DO MUNICÍPIO DE PRATA-PB**  
 CNPJ: 06.261.247/0001-48

## ATESTADO

Atestamos para fins de comprovação junto ao CREA - PB e para fins de Participação de Concorrências Públicas, que o Engenheiro Civil **DALTON CESAR PEREIRA DE OLIVEIRA - CREA 160091064-5**, executou como RESPONSÁVEL TÉCNICO, os serviços de EXECUÇÃO DE UMA PASSAGEM MOLHADA NO SÍTIO SÃO FRANCISCO, no município de PRATA - PB, conforme ART N.º **S00009841**, objeto do contrato celebrado entre a empresa **JMR CONSTRUÇÕES EIRELI** e a **ASSOCIAÇÃO DOS AGRICULTORES FAMILIAR DO MUNICÍPIO DE PRATA-PB - CNPJ: 06.261.247/0001-48**.

VALOR DO CONTRATO ..... R\$ 67.258,09  
 PRAZO DE EXECUÇÃO ..... 60 DIAS

### SERVIÇOS EXECUTADOS

Item	Descrição	Und	Quant.
1.1	PASSAGEM MOLHADA NO SÍTIO SÃO FRANCISCO - PRATA-PB		
1.1.1	SERVIÇOS PRELIMINARES		
1.1.1.1	REGULARIZAÇÃO E COMPACTAÇÃO DE SUBLEITO ATÉ 20 CM DE ESPESSURA	m²	750,00
1.1.1.2	SERVICIOS TOPOGRAFICOS PARA PAVIMENTAÇÃO, INCLUSIVE NOTA DE SERVICOS, ACOMPANHAMENTO E GREIDE	m²	750,00
1.1.1.3	PLACA DE OBRA EM CHAPA DE AÇO GALVANIZADO	m²	10,00
1.1.2	FUNDAÇÃO		
1.1.2.1	ESCAVAÇÃO MECANIZADA DE VALA COM PROF. ATÉ 1,5M (MÉDIA ENTRE MONTANTE E JUSANTE/UMA COMPOSIÇÃO POR TRECHO), COM RETROESCAVADEIRA (0,26 M3/88 HP), LARG. MENOR QUE 0,8 M, EM SOLO DE 1ª CATEGORIA, EM LOCAIS COM ALTO NÍVEL DE INTERFERENCIA	m³	79,20
1.1.2.2	MURO DE ARRIMO DE CONCRETO COCLÓPICO COM 30% PEDRA DE MÃO	m³	79,20
1.1.3	ESTRUTURA		
1.1.3.1	COLCHÃO DE AREIA (INCLUSIVE MÃO DE OBRA DE TRANSPORTE, ESPALHAMENTO E ADENSAMENTO)	m³	84,00
1.1.3.2	CONCRETO CICLÓPICO, NA BASE DA PLATARFORMA, COM TRAÇO 1:3:5 (CIMENTO, AREIA E BRITA), COM FCK=25 MPA, COM 30% DE PEDRA DE MÃO, INCLUSIVE LANÇAMENTO.	m³	59,49
1.1.3.3	CONCRETO CICLÓPICO, NAS PAREDES LATERIAS (BALDRAME), COM TRAÇO 1:3:5 (CIMENTO, AREIA E BRITA), COM FCK=25 MPA, COM 30% DE PEDRA DE MÃO, INCLUSIVE LANÇAMENTO.	m³	48,20
1.1.3.4	PAVIMENTO EM CONCRETO ARMADO FCK=30MPA, DESEMPOLADO, E=12CM, P/ SOBRECARGAS DE TÊ 4T/M2 C/ TELA SOLDADA Q138	m²	542,00

Este documento encontra-se registrado no Conselho Regional de Engenharia e Agronomia da Paraíba, vinculado à Certidão nº 139624/2019, emitida em 12/03/2019



Certidão nº 139624/2019  
 12/03/2019, 13:14  
 Chave de Impressão: 950ZC

O documento neste ato registrado foi emitido em 11/03/2019 e contém 2 folhas

**PARAHYBA**  
 SERVIÇOS E LOCAÇÕES  
 Fls. 30/62

Conselho Regional de Engenharia e Agronomia da Paraíba  
 Av. Dom Pedro I, 809 - Centro - João Pessoa - PB  
 Tel: + 55 (83) 3533 2525 E-mail: creapb@creapb.org.br

**CREA-PB**  
 PB  
 Agronomia da Paraíba  
 Impresso em: 12/03/2019, às 13:14.





**ESTADO DA PARAÍBA**  
**ASSOCIAÇÃO DOS AGRICULTORES FAMILIAR DO MUNICÍPIO DE PRATA-PB**  
**CNPJ: 06.261.247/0001-48**

1.1.3.5	CONCRETO FCK=25MPA, TRAÇO 1:3, 4:3, 5 (CIMENTO/AREIA MÉDIA/BRITA 1) - PREPARO MACÂNICO COM BETONEIRA 600L. (RAMPAS DE PROTEÇÃO EROSÃO)	m³	4,80
1.1.4	<b>DRENAGEM</b>		
1.1.4.1	TUBO DE CONCRETO PARA REDES COLETORAS DE ÁGUAS PLUVIAIS, DIÂMETRO DE 1.000MM, JUNTA RÍGIDA, INSTALADO EM LOCAL COM BAIXO NÍVEL DE INTERFERÊNCIAS - FORNECIMENTO E ASSENTAMENTO	M	60,00
1.1.5	<b>SERVIÇOS COMPLEMENTARES</b>		
1.1.5.1	FORNECIMENTO DE ASSENTAMENTO DE BALIZADORES EM CONCRETO ARMADO, COM TUBO DE PVC 100mm, COM 0,70M DE ALTURA	UND	8,00
1.1.5.2	LIMPEZA GERAL DA OBRA	m²	750,00

PRATA-PB, 25 de novembro de 2014.

*José Ermírio Freitas de Almeida*  
 ASSOCIAÇÃO DOS AGRICULTORES FAMILIAR DO MUNICÍPIO DE PRATA-PB

CNPJ: 06.261.247/0001-48  
**JOSÉ ERMÍRIO FREITAS DE ALMEIDA**  
 CPF: 020.291.264-70

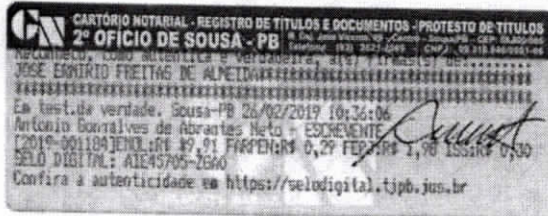

Este documento encontra-se registrado no Conselho Regional de Engenharia e Agronomia da Paraíba, vinculado à Certidão nº 139624/2019, emitida em 12/03/2019



Certidão nº 139624/2019  
 12/03/2019, 13:14  
 Chave de Impressão: 95DZC  
 O documento neste ato registrado foi emitido em 11/03/2019 e contém 2 folhas

**PARAÍBA**  
**SERVIÇOS E LOCAÇÕES**  
 Fls. 31/62

**Conselho Regional de Engenharia e Agronomia da Paraíba**  
 Av. Dom Pedro I, 809 - Centro - João Pessoa - PB  
 Tel: + 55 (83) 3533 2525 E-mail: creapb@creapb.org.br

**CREA-PB**  
 Impresso em: 12/03/2019, às 13:14  
Agronomia da Paraíba





Certidão de Acervo Técnico - CAT  
Resolução Nº 1025 de 30 de Outubro de 2009

**CREA-PB**

CAT COM REGISTRO DE ATESTADO

**139053/2019**

Atividade concluída

**Conselho Regional de Engenharia e Agronomia da Paraíba**

CERTIFICAMOS, em cumprimento ao disposto na Resolução nº 1.025, de 30 de outubro de 2009, do Confea, que consta dos assentamentos deste Conselho Regional de Engenharia e Agronomia da Paraíba - Crea-PB, o Acervo Técnico do profissional **DALTON CESAR PEREIRA DE OLIVEIRA** referente à(s) Anotação(ões) de Responsabilidade Técnica - ART abaixo discriminada(s):

Profissional: **DALTON CESAR PEREIRA DE OLIVEIRA**  
Registro: **1600910645** RNP: **1600910645**  
Título profissional: **ENGENHEIRO CIVIL**

Número da ART: **1000000000075976** Tipo de ART: **OBRA / SERVIÇO** Registrada em: **27/08/2014** Baixada em: **06/02/2019**  
Forma de registro: **SUBSTITUIÇÃO** Participação técnica: **INDIVIDUAL**  
Empresa contratada: **JMR CONSTRUÇÕES LTDA - EPP**

Contratante: **PREFEITURA MUNICIPAL DE SÃO JOSÉ DA LAGOA TAPADA** CPF/CNPJ: **08.999.682/0001-08**  
Endereço do contratante: **RUA RUA FRANCISCA TOMAZ** Nº: **56**  
Complemento: Bairro: **CENTRO**  
Cidade: **SÃO JOSÉ DA LAGOA TAPADA** UF: **PB** CEP: **58815000**

Contrato: Celebrado em: **30/11/2012**  
Valor do contrato: **R\$ 1.000.000,00** Tipo de contratante: **PESSOA JURÍDICA**

Ação institucional: **Órgão Público**  
Endereço da obra/serviço: **RUA FTANCISCA TOMAZ** Nº: **56**  
Complemento: Bairro: **CENTRO**  
Cidade: **SÃO JOSÉ DA LAGOA TAPADA** UF: **PB** CEP: **58815000**

Data de início: **10/06/2013** Conclusão efetiva: **02/12/2014**

Finalidade: **SEM DEFINIÇÃO**

Proprietário: **PREFEITURA MUNICIPAL DE SÃO JOSÉ DA LAGOA TAPADA** CPF/CNPJ: **08.999.682/0001-08**

Atividade Técnica: **1 - DIRETA RESOLUÇÃO 1025 -> OBRAS E SERVIÇOS - CONSTRUÇÃO CIVIL -> SISTEMAS CONSTRUTIVOS -> SISTEMA CONSTRUTIVO -> #1242 - EM ALVENARIA 15 - EXECUÇÃO 40.00 unidade;**

**Observações**

**EXECUÇÃO DE 40 UNIDADES HABITACIONAIS NO BAIRRO MOCÓ II, NA CIDADE DE SÃO JOSÉ DA LAGOA TAPADA**

**Informações Complementares**

CERTIFICAMOS, finalmente, que se encontra vinculado à presente Certidão de Acervo Técnico – CAT, o atestado contendo 12 folha(s), expedido pelo contratante da obra/serviço, a quem cabe a responsabilidade pela veracidade e exatidão das informações nele constantes.

**Certidão de Acervo Técnico nº 139053/2019**  
**11/02/2019, 14:13**  
**c70Wa**

A Certidão de Acervo Técnico (CAT) à qual o atestado está vinculado constituirá prova da capacidade técnico-profissional da pessoa jurídica somente se o responsável técnico indicado estiver na Certidão de Registro e Quitação (CRQ) apresentada.

Esta certidão perderá a validade, caso ocorra qualquer alteração posterior dos elementos cadastrais nela contidos.

A autenticidade desta Certidão pode ser verificada em: <http://crea-pb.sitac.com.br/publico/>, com a chave: c70Wa

Certificamos que se encontra vinculado à presente CAT o atestado apresentado em cumprimento à Lei nº 8.666/93, expedido pela pessoa jurídica contratante/proprietário, a quem cabe a responsabilidade pela veracidade e exatidão das informações nele constantes. É de responsabilidade deste Conselho a verificação da atividade profissional em conformidade com a Lei nº 5.194/66 e Resoluções do Conselho Federal de Engenharia e Agronomia - CONFEA

**PARAHYBA**  
**SERVIÇOS E LOCAÇÕES**  
Fls. **32/62**

**Conselho Regional de Engenharia e Agronomia da Paraíba**

Av. Dom Pedro I, 809 - Centro - João Pessoa - PB  
Tel: + 55 (83) 3533 2525 E-mail: [creapb@creapb.org.br](mailto:creapb@creapb.org.br)



**CREA-PB**

Impresso em: **11/02/2019, 14:16:51**





ESTADO DA PARAÍBA  
PREFEITURA MUNICIPAL DE SÃO JOSÉ DA LAGOA TAPADA

## ATESTADO

Atestamos para fins de comprovação junto ao CREA - PB e para fins de Participação de Concorrências Públicas, que o Engenheiro Civil **DALTON CESAR PEREIRA DE OLIVEIRA - CREA 160091064-5**, executou como RESPONSÁVEL TÉCNICO, os serviços de **EXECUÇÃO DE 40 UNIDADES HABITACIONAIS NO BAIRRO MOCÓ II**, no município de SÃO JOSÉ DA LAGOA TAPADA - PB, conforme ART N.º 10000000000075976, objeto do contrato celebrado entre a empresa **JMR CONSTRUÇÕES EIRELI** e o **PREFEITURA MUNICIPAL DE SÃO JOSÉ DA LAGOA TAPADA - PB**.

VALOR DO CONTRATO ..... R\$ 1.00.000,00  
PRAZO DE EXECUÇÃO ..... 545 DIAS

### SERVIÇOS EXECUTADOS

Planilha Orçamentária Sintética			
Item	Descrição	Und	Quant.
	<b>CASA TIPO 01 (33m<sup>2</sup> a 37m<sup>2</sup>) PARA 1 OU 2 HAB</b>	<b>UND</b>	<b>40,00</b>
<b>1</b>	<b>SERVIÇOS PRELIMINARES</b>		
1.1	LOCACAO CONVENCIONAL DE OBRA, ATRAVÉS DE GABARITO DE TABUAS CORRIDAS PONTALETADAS, COM REAPROVEITAMENTO DE 10 VEZES.	m <sup>2</sup>	1.407,60
1.2	ESCAVAÇÃO MANUAL DE VIGA DE BORDA PARA RADIER. AF_09/2017	m <sup>3</sup>	204,40
<b>2</b>	<b>INFRA E SUPERESTRUTURA</b>		
2.1	EMBASAMENTO C/PEDRA ARGAMASSADA UTILIZANDO ARG.CIM/AREIA 1:4	m <sup>3</sup>	204,40
2.2	ALVENARIA EM TIJOLO CERAMICO FURADO 9X19X19CM, 1 VEZ (ESPESSURA 19 CM), ASSENTADO EM ARGAMASSA TRACO 1:4 (CIMENTO E AREIA MEDIA NAO PENEIRADA), PREPARO MANUAL, JUNTA 1 CM	m <sup>2</sup>	587,20
2.3	CINTA DE AMARRAÇÃO DE ALVENARIA MOLDADA IN LOCO EM CONCRETO. AF_03/2016	M	48,40
2.4	LANCAMENTO/APLICACAO MANUAL DE CONCRETO EM FUNDACOES	m <sup>3</sup>	48,40
2.5	CHAPISCO APLICADO EM ALVENARIAS E ESTRUTURAS DE CONCRETO INTERNAS, COM COLHER DE PEDREIRO. ARGAMASSA TRAÇO 1:3 COM PREPARO MANUAL. AF_06/2014	m <sup>2</sup>	842,40
2.6	EMBOÇO OU MASSA ÚNICA EM ARGAMASSA TRAÇO 1:2:8, PREPARO MANUAL, APLICADA MANUALMENTE EM PANOS CEGOS DE FACHADA (SEM PRESENÇA DE VÃOS), ESPESSURA DE 25 MM. AF_06/2014	m <sup>2</sup>	842,40
2.7	APLICAÇÃO MANUAL DE PINTURA COM TINTA LÁTEX PVA EM PAREDES, DUAS DEMÃOS. AF_06/2014	m <sup>2</sup>	842,40

Este documento encontra-se registrado no Conselho Regional de Engenharia e Agronomia da Paraíba, vinculado à Certidão nº 139053/2019, emitida em 11/02/2019



Certidão nº 139053/2019  
11/02/2019, 16:51

Chave de Impressão: c70Wa

O documento neste ato registrado foi emitido em 11/02/2019 e contém 12 folhas

PARAÍBA  
SERVIÇOS E LOCAÇÕES  
Fls. 33/62

Conselho Regional de Engenharia e Agronomia da Paraíba  
Av. Dom Pedro I, 809 - Centro - João Pessoa - PB  
Tel: + 55 (83) 3533 2525 E-mail: creapb@creapb.org.br

 **CREA-  
PB**  
Impresso em: 11/02/2019, às 16:51  
Agronomia da Paraíba



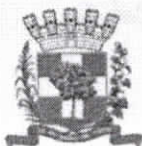

ESTADO DA PARAÍBA  
PREFEITURA MUNICIPAL DE SÃO JOSÉ DA LAGOA TAPADA

2.8	CINTA DE AMARRAÇÃO DE ALVENARIA MOLDADA IN LOCO EM CONCRETO. AF_03/2016	M	22,80
2.9	LANÇAMENTO COM USO DE BALDES, ADENSAMENTO E ACABAMENTO DE CONCRETO EM ESTRUTURAS. AF_12/2015	m <sup>3</sup>	22,80
2.10	MONTAGEM E DESMONTAGEM DE FÔRMA DE LAJE MACIÇA COM ÁREA MÉDIA MENOR OU IGUAL A 20 M <sup>2</sup> , PÉ-DIREITO SIMPLES, EM CHAPA DE MADEIRA COMPENSADA RESINADA, 8 UTILIZAÇÕES. AF_12/2015	m <sup>2</sup>	72,80
2.11	ARMAÇÃO DE LAJE DE UMA ESTRUTURA CONVENCIONAL DE CONCRETO ARMADO EM UMA EDIFICAÇÃO TÉRREA OU SOBRADO UTILIZANDO AÇO CA-60 DE 5,0 MM - MONTAGEM. AF_12/2015	KG	126,40
2.12	CONCRETO FCK = 30MPA, TRAÇO 1:2,1:2,5 (CIMENTO/ AREIA MÉDIA/ BRITA 1) - PREPARO MECÂNICO COM BETONEIRA 400 L. AF_07/2016	m <sup>3</sup>	5,20
2.13	LANÇAMENTO COM USO DE BALDES, ADENSAMENTO E ACABAMENTO DE CONCRETO EM ESTRUTURAS. AF_12/2015	m <sup>3</sup>	5,20
2.14	VERGA PRÉ-MOLDADA PARA PORTAS COM ATÉ 1,5 M DE VÃO. AF_03/2016	M	274,00
2.15	VERGA PRÉ-MOLDADA PARA JANELAS COM ATÉ 1,5 M DE VÃO. AF_03/2016	M	288,00
2.16	CONTRAVERGA PRÉ-MOLDADA PARA VÃOS DE ATÉ 1,5 M DE COMPRIMENTO. AF_03/2016	M	288,00
<b>3</b>	<b>ALVENARIA / ELEMENTO VAZADO</b>		
3.1	ALVENARIA DE VEDAÇÃO DE BLOCOS CERÂMICOS FURADOS NA HORIZONTAL DE 9X19X19CM (ESPESSURA 9CM) DE PAREDES COM ÁREA LÍQUIDA MAIOR OU IGUAL A 6M <sup>2</sup> COM VÃOS E ARGAMASSA DE ASSENTAMENTO COM PREPARO MANUAL. AF_06/2014	m <sup>2</sup>	4.138,80
3.2	ANDAIME PARA ALVENARIA EM MADEIRA DE 2A	m <sup>2</sup>	4.138,80
3.3	ALVENARIA DE VEDAÇÃO DE BLOCOS CERÂMICOS FURADOS NA HORIZONTAL DE 9X19X19CM (ESPESSURA 9CM) DE PAREDES COM ÁREA LÍQUIDA MENOR QUE 6M <sup>2</sup> SEM VÃOS E ARGAMASSA DE ASSENTAMENTO COM PREPARO MANUAL. AF_06/2014	m <sup>2</sup>	40,80
3.4	COBOGO DE CONCRETO (ELEMENTO VAZADO), 6X29X29CM, ASSENTADO COM ARGAMASSA TRACO 1:7 (CIMENTO E AREIA)	m <sup>2</sup>	41,60
<b>4</b>	<b>COBERTURA</b>		
4.1	TRAMA DE MADEIRA COMPOSTA POR RIPAS, CAIBROS E TERÇAS PARA TELHADOS DE ATÉ 2 ÁGUAS PARA TELHA CERÂMICA CAPA-CANAL, INCLUSO TRANSPORTE VERTICAL. AF_12/2015	m <sup>2</sup>	1.840,80
4.2	IMUNIZACAO DE MADEIRAMENTO PARA COBERTURA UTILIZANDO CUPINICIDA INCOLOR	m <sup>2</sup>	1.840,80
4.3	TELHAMENTO COM TELHA CERÂMICA CAPA-CANAL, TIPO COLONIAL, COM MAIS DE 2 ÁGUAS, INCLUSO TRANSPORTE VERTICAL. AF_06/2016	m <sup>2</sup>	1.869,60

Este documento encontra-se registrado no Conselho Regional de Engenharia e Agronomia da Paraíba, vinculado à Certidão nº 139053/2019, emitida em 11/02/2019



Certidão nº 139053/2019  
11/02/2019, 16:51

Chave de Impressão: c70Wa

O documento neste ato registrado foi emitido em 11/02/2019 e contém 12 folhas

PARAÍBA  
SERVIÇOS E LOCAÇÕES  
Fls. 34/62





**ESTADO DA PARAÍBA**  
**PREFEITURA MUNICIPAL DE SÃO JOSÉ DA LAGOA TAPADA**

4.4	CUMEEIRA E ESPIGÃO PARA TELHA CERÂMICA EMBOÇADA COM ARGAMASSA TRAÇO 1:2:9 (CIMENTO, CAL E AREIA), PARA TELHADOS COM MAIS DE 2 ÁGUAS, INCLUSO TRANSPORTE VERTICAL. AF_06/2016	M	418,00
4.5	EMBOÇAMENTO COM ARGAMASSA TRAÇO 1:2:9 (CIMENTO, CAL E AREIA). AF_06/2016	M	600,00
<b>5</b>	<b>INSTALAÇÃO SANITÁRIA</b>		
5.1	TUBO PVC, SERIE NORMAL, ESGOTO PREDIAL, DN 100 MM, FORNECIDO E INSTALADO EM RAMAL DE DESCARGA OU RAMAL DE ESGOTO SANITÁRIO. AF_12/2014	M	482,00
5.2	TUBO PVC, SERIE NORMAL, ESGOTO PREDIAL, DN 75 MM, FORNECIDO E INSTALADO EM RAMAL DE DESCARGA OU RAMAL DE ESGOTO SANITÁRIO. AF_12/2014	M	140,40
5.3	TUBO PVC, SERIE NORMAL, ESGOTO PREDIAL, DN 50 MM, FORNECIDO E INSTALADO EM RAMAL DE DESCARGA OU RAMAL DE ESGOTO SANITÁRIO. AF_12/2014	M	196,00
5.4	TUBO PVC, SERIE NORMAL, ESGOTO PREDIAL, DN 40 MM, FORNECIDO E INSTALADO EM RAMAL DE DESCARGA OU RAMAL DE ESGOTO SANITÁRIO. AF_12/2014	M	432,00
5.5	JOELHO 45 GRAUS, PVC, SERIE NORMAL, ESGOTO PREDIAL, DN 40 MM, JUNTA SOLDÁVEL, FORNECIDO E INSTALADO EM RAMAL DE DESCARGA OU RAMAL DE ESGOTO SANITÁRIO. AF_12/2014	UN	80,00
5.6	JOELHO 90 GRAUS, PVC, SERIE NORMAL, ESGOTO PREDIAL, DN 40 MM, JUNTA SOLDÁVEL, FORNECIDO E INSTALADO EM RAMAL DE DESCARGA OU RAMAL DE ESGOTO SANITÁRIO. AF_12/2014	UN	240,00
5.7	JOELHO 90 GRAUS, PVC, SERIE NORMAL, ESGOTO PREDIAL, DN 100 MM, JUNTA ELÁSTICA, FORNECIDO E INSTALADO EM RAMAL DE DESCARGA OU RAMAL DE ESGOTO SANITÁRIO. AF_12/2014	UN	80,00
5.8	TE, PVC, SERIE NORMAL, ESGOTO PREDIAL, DN 50 X 50 MM, JUNTA ELÁSTICA, FORNECIDO E INSTALADO EM RAMAL DE DESCARGA OU RAMAL DE ESGOTO SANITÁRIO. AF_12/2014	UN	40,00
5.9	TE, PVC, SERIE NORMAL, ESGOTO PREDIAL, DN 100 X 100 MM, JUNTA ELÁSTICA, FORNECIDO E INSTALADO EM RAMAL DE DESCARGA OU RAMAL DE ESGOTO SANITÁRIO. AF_12/2014	UN	80,00
5.10	CAIXA SIFONADA, PVC, DN 100 X 100 X 50 MM, FORNECIDA E INSTALADA EM RAMAIS DE ENCAMINHAMENTO DE ÁGUA PLUVIAL. AF_12/2014	UN	40,00
<b>6</b>	<b>INSTALAÇÃO ELÉTRICA</b>		
6.1	ENTRADA DE ENERGIA EM BAIXA TENSÃO ATÉ 5KW - INST. DE POSTE PARA EDIFICAÇÕES - PINI TCPO 8	UND	40,00
6.2	CAIXA DE PROTECAO PARA MEDIDOR MONOFASICO, FORNECIMENTO E INSTALACAO	UN	40,00

Este documento encontra-se registrado no Conselho Regional de Engenharia e Agronomia da Paraíba, vinculado à Certidão nº 139053/2019, emitida em 11/02/2019



Certidão nº 139053/2019  
11/02/2019, 16:51

Chave de Impressão: c70Wa

O documento neste ato registrado foi emitido em 11/02/2019 e contém 12 folhas

**PARAÍBA**  
SERVIÇOS E LOCAÇÕES  
Fls. 35/62







**ESTADO DA PARAÍBA**  
**PREFEITURA MUNICIPAL DE SÃO JOSÉ DA LAGOA TAPADA**

<b>6.3 INSTALAÇÕES DO ATERRAMENTO</b>			
6.3.1	ELETRODUTO RÍGIDO ROSCÁVEL, PVC, DN 25 MM (3/4"), PARA CIRCUITOS TERMINAIS, INSTALADO EM PAREDE - FORNECIMENTO E INSTALAÇÃO. AF_12/2015	M	100,00
6.3.2	HASTE DE TERRA CANTONEIRA GALVANIZADA L=2,00M COM CONEXOES	UN	40,00
6.3.3	CORDOALHA DE COBRE NU 16 MM <sup>2</sup> , NÃO ENTERRADA, COM ISOLADOR - FORNECIMENTO E INSTALAÇÃO. AF_12/2017	M	120,00
<b>6.4 INSTALAÇÃO DO QUADRO DE DISTRIBUIÇÃO DE LUZ</b>			
6.4.1	QUADRO DE DISTRIBUIÇÃO DE ENERGIA DE EMBUTIR, EM CHAPA METÁLICA, PARA 3 DISJUNTORES TERMOMAGNÉTICOS MONOPOLARES SEM BARRAMENTO FORNECIMENTO E INSTALAÇÃO	UN	40,00
6.4.2	DISJUNTOR TERMOMAGNÉTICO MONOPOLAR PADRÃO NEMA (AMERICANO) 10 A 30A 240V, FORNECIMENTO E INSTALAÇÃO	UN	120,00
6.4.3	ELETRODUTO RÍGIDO ROSCÁVEL, PVC, DN 25 MM (3/4"), PARA CIRCUITOS TERMINAIS, INSTALADO EM PAREDE - FORNECIMENTO E INSTALAÇÃO. AF_12/2015	M	40,00
6.4.4	CABO DE COBRE FLEXÍVEL ISOLADO, 6 MM <sup>2</sup> , ANTI-CHAMA 450/750 V, PARA CIRCUITOS TERMINAIS - FORNECIMENTO E INSTALAÇÃO. AF_12/2015	M	80,00
<b>6.5 TOMADAS E ILUMINAÇÃO</b>			
6.5.1	CAIXA RETANGULAR 4" X 2" MÉDIA (1,30 M DO PISO), PVC, INSTALADA EM PAREDE - FORNECIMENTO E INSTALAÇÃO. AF_12/2015	UN	240,00
6.5.2	ELETRODUTO FLEXÍVEL CORRUGADO, PVC, DN 20 MM (1/2"), PARA CIRCUITOS TERMINAIS, INSTALADO EM PAREDE - FORNECIMENTO E INSTALAÇÃO. AF_12/2015	M	260,00
6.5.3	CABO DE COBRE FLEXÍVEL ISOLADO, 2,5 MM <sup>2</sup> , ANTI-CHAMA 450/750 V, PARA CIRCUITOS TERMINAIS - FORNECIMENTO E INSTALAÇÃO. AF_12/2015	M	2.400,00
6.5.4	TOMADA BAIXA DE EMBUTIR (1 MÓDULO), 2P+T 10 A, INCLUINDO SUPORTE E PLACA - FORNECIMENTO E INSTALAÇÃO. AF_12/2015	UN	80,00
6.5.5	INTERRUPTOR SIMPLES (1 MÓDULO), 10A/250V, INCLUINDO SUPORTE E PLACA - FORNECIMENTO E INSTALAÇÃO. AF_12/2015	UN	40,00
6.5.6	INTERRUPTOR SIMPLES (1 MÓDULO) COM 1 TOMADA DE EMBUTIR 2P+T 10 A, INCLUINDO SUPORTE E PLACA - FORNECIMENTO E INSTALAÇÃO. AF_12/2015	UN	40,00

Este documento encontra-se registrado no Conselho Regional de Engenharia e Agronomia da Paraíba, vinculado à Certidão nº 139053/2019, emitida em 11/02/2019



Certidão nº 139053/2019  
11/02/2019, 16:51

Chave de Impressão: c70Wa

O documento neste ato registrado foi emitido em 11/02/2019 e contém 12 folhas

**PARAHYBA**  
**SERVIÇOS E LOCAÇÕES**  
Fls. 36/62





**ESTADO DA PARAÍBA**  
**PREFEITURA MUNICIPAL DE SÃO JOSÉ DA LAGOA TAPADA**

6.5.7	INTERRUPTOR SIMPLES (2 MÓDULOS) COM 1 TOMADA DE EMBUTIR 2P+T 10 A, INCLUINDO SUPORTE E PLACA - FORNECIMENTO E INSTALAÇÃO. AF_12/2015	UN	80,00
6.5.8	LUMINÁRIA TIPO SPOT, DE SOBREPOR, COM 1 LÂMPADA DE 15 W - FORNECIMENTO E INSTALAÇÃO. AF_11/2017	UN	280,00
<b>6.6</b>	<b>INSTALAÇÃO DA BOMBA NO RESERVATÓRIO SEMIENTERRADO</b>		
6.6.1	ELETRODUTO FLEXÍVEL CORRUGADO, PVC, DN 20 MM (1/2"), PARA CIRCUITOS TERMINAIS, INSTALADO EM PAREDE - FORNECIMENTO E INSTALAÇÃO. AF_12/2015	M	240,00
6.6.2	CABO DE COBRE FLEXÍVEL ISOLADO, 2,5 MM <sup>2</sup> , ANTI-CHAMA 450/750 V, PARA CIRCUITOS TERMINAIS - FORNECIMENTO E INSTALAÇÃO. AF_12/2015	M	720,00
6.6.3	INTERRUPTOR SIMPLES (1 MÓDULO), 10A/250V, INCLUINDO SUPORTE E PLACA - FORNECIMENTO E INSTALAÇÃO. AF_12/2015	UN	40,00
<b>7</b>	<b>RESERVATÓRIO SEMIENTERRADO</b>		
7.1	LOCAÇÃO CONVENCIONAL DE OBRA, ATRAVÉS DE GABARITO DE TABUAS CORRIDAS PONTALETADAS, COM REAPROVEITAMENTO DE 10 VEZES.	m <sup>2</sup>	66,00
7.2	ESCAVAÇÃO MANUAL CAMPO ABERTO EM SOLO EXCETO ROCHA ATÉ 2,00M PROFUNDIDADE	m <sup>3</sup>	152,40
7.3	LASTRO DE CONCRETO, PREPARO MECÂNICO, INCLUSOS ADITIVO IMPERMEABILIZANTE, LANÇAMENTO E ADENSAMENTO	m <sup>3</sup>	8,80
7.4	LANÇAMENTO/APLICAÇÃO MANUAL DE CONCRETO EM FUNDACOES	m <sup>3</sup>	8,80
7.5	ALVENARIA DE VEDAÇÃO DE BLOCOS CERÂMICOS FURADOS NA HORIZONTAL DE 9X19X19CM (ESPESSURA 9CM) DE PAREDES COM ÁREA LÍQUIDA MENOR QUE 6M <sup>2</sup> SEM VÃOS E ARGAMASSA DE ASSENTAMENTO COM PREPARO MANUAL. AF_06/2014	m <sup>2</sup>	220,80
7.6	CHAPISCO APLICADO EM ALVENARIAS E ESTRUTURAS DE CONCRETO INTERNAS, COM COLHER DE PEDREIRO. ARGAMASSA TRAÇO 1:3 COM PREPARO MANUAL. AF_06/2014	m <sup>2</sup>	441,60
7.7	EMBOÇO OU MASSA ÚNICA EM ARGAMASSA TRAÇO 1:2:8, PREPARO MANUAL, APLICADA MANUALMENTE EM PANOS CEGOS DE FACHADA (SEM PRESENÇA DE VÃOS), ESPESSURA DE 25 MM. AF_06/2014	m <sup>2</sup>	441,60
7.8	BARRA LISA TRAÇO 1:3 (CIMENTO E AREIA MÉDIA NÃO PENEIRADA), INCLUSO ADITIVO IMPERMEABILIZANTE, ESPESSURA 0,5CM, PREPARO MANUAL DA ARGAMASSA	m <sup>2</sup>	192,00
7.9	PISO CIMENTADO TRAÇO 1:3 (CIMENTO/AREIA) ACABAMENTO LISO ESPESSURA 2,0 CM PREPARO MANUAL DA ARGAMASSA INCLUSO ADITIVO IMPERMEABILIZANTE	m <sup>2</sup>	109,20

Este documento encontra-se registrado no Conselho Regional de Engenharia e Agronomia da Paraíba, vinculado à Certidão nº 139053/2019, emitida em 11/02/2019



Certidão nº 139053/2019  
11/02/2019, 16:51

Chave de Impressão: c70Wa

O documento neste ato registrado foi emitido em 11/02/2019 e contém 12 folhas

**PARAÍBA**  
SERVIÇOS E LOCAÇÕES  
Fls. 32/62





ESTADO DA PARAÍBA  
PREFEITURA MUNICIPAL DE SÃO JOSÉ DA LAGOA TAPADA

7.10	MONTAGEM E DESMONTAGEM DE FÔRMA DE LAJE MACIÇA COM ÁREA MÉDIA MENOR OU IGUAL A 20 M <sup>2</sup> , PÉ-DIREITO SIMPLES, EM CHAPA DE MADEIRA COMPENSADA RESINADA, 8 UTILIZAÇÕES. AF_12/2015	m <sup>2</sup>	66,00
7.11	ARMAÇÃO DE LAJE DE UMA ESTRUTURA CONVENCIONAL DE CONCRETO ARMADO EM UMA EDIFICAÇÃO TÉRREA OU SOBRADO UTILIZANDO AÇO CA-60 DE 5,0 MM - MONTAGEM. AF_12/2015	KG	153,20
7.12	CONCRETO FCK = 30MPA, TRAÇO 1:2,1:2,5 (CIMENTO/ AREIA MÉDIA/ BRITA 1) - PREPARO MECÂNICO COM BETONEIRA 400 L. AF_07/2016	m <sup>3</sup>	4,80
7.13	LANCAMENTO/APLICACAO MANUAL DE CONCRETO EM FUNDACOES	m <sup>3</sup>	4,80
7.14	REATERRO MANUAL DE VALAS COM COMPACTAÇÃO MECANIZADA. AF_04/2016	m <sup>3</sup>	69,60
<b>8</b>	<b>INSTALAÇÃO HIDRÁULICA</b>		
<b>8.1</b>	<b>ALIMENTAÇÃO DO RESERVATÓRIO SEMIENTERRADO</b>		
8.1.1	TUBO, PVC, SOLDÁVEL, DN 25MM, INSTALADO EM RAMAL OU SUB-RAMAL DE ÁGUA - FORNECIMENTO E INSTALAÇÃO. AF_12/2014	M	320,00
8.1.2	JOELHO 90 GRAUS, PVC, SOLDÁVEL, DN 25MM, INSTALADO EM RAMAL OU SUB-RAMAL DE ÁGUA - FORNECIMENTO E INSTALAÇÃO. AF_12/2014	UN	80,00
8.1.3	LUVA SOLDÁVEL E COM ROSCA, PVC, SOLDÁVEL, DN 25MM X 3/4", INSTALADO EM RAMAL OU SUB-RAMAL DE ÁGUA - FORNECIMENTO E INSTALAÇÃO. AF_12/2014	UN	40,00
8.1.4	TORNEIRA DE BÓIA REAL, ROSCÁVEL, 3/4", FORNECIDA E INSTALADA EM RESERVAÇÃO DE ÁGUA. AF_06/2016	UN	40,00
<b>8.2</b>	<b>BOMBA SUBMERSA 220V - INSTALAÇÕES NO RESERVATÓRIO SEMIENTERRADO</b>		
8.2.1	Bomba submersa 220v (anauger mod. 900 ou similar)	UND	40,00
8.2.2	JOELHO 90 GRAUS COM BUCHA DE LATÃO, PVC, SOLDÁVEL, DN 25MM, X 3/4" INSTALADO EM RAMAL OU SUB-RAMAL DE ÁGUA - FORNECIMENTO E INSTALAÇÃO. AF_12/2014	UN	40,00
8.2.3	ADAPTADOR PARA MANGUEIRA LATÃO ESPIGÃO 3/4" ROSCA MACHO 3/4"	UND	40,00
8.2.4	Mangueira Cristal, lisa, PVC transparente, 3/4" x 2mm - Fornecimento e instalação (ver composição)	m	60,00
8.2.5	ABRAÇADEIRA DE AÇO INOX DE ELTA PRESSÃO 3/4" - FORNECIMENTO E INSTALAÇÃO	UND	80,00
8.2.6	CABO DE COBRE FLEXÍVEL ISOLADO, 2,5 MM <sup>2</sup> , ANTI-CHAMA 450/750 V, PARA CIRCUITOS TERMINAIS - FORNECIMENTO E INSTALAÇÃO. AF_12/2015	M	120,00
<b>8.3</b>	<b>CAIXA D'ÁGUA EM POLIETILENO, 500 LTS</b>		

Este documento encontra-se registrado no Conselho Regional de Engenharia e Agronomia da Paraíba, vinculado à Certidão nº 139053/2019, emitida em 11/02/2019



Certidão nº 139053/2019  
11/02/2019, 16:51

Chave de Impressão: c70Wa

O documento neste ato registrado foi emitido em 11/02/2019 e contém 12 folhas

PARAÍBA  
SERVIÇOS E LOCAÇÕES  
Fls. 38/62

Conselho Regional de Engenharia e Agronomia da Paraíba

Av. Dom Pedro I, 809 - Centro - João Pessoa - PB  
Tel: + 55 (83) 3533 2525 E-mail: creapb@creapb.org.br

CREA-  
PB  
Impresso em: 11/02/2019, às 16:51.





**ESTADO DA PARAÍBA**  
**PREFEITURA MUNICIPAL DE SÃO JOSÉ DA LAGOA TAPADA**

8.3.1	CAIXA D'ÁGUA EM POLIETILENO 500 LIROS, COM TAMPA	UND	40,00
<b>8.4</b>	<b>ALIMENTAÇÃO DO RESERVATÓRIO ELEVADO DE 500 LITROS</b>		
8.4.1	JOELHO 90 GRAUS, PVC, SOLDÁVEL, DN 25MM, INSTALADO EM RAMAL OU SUB-RAMAL DE ÁGUA - FORNECIMENTO E INSTALAÇÃO. AF_12/2014	UN	200,00
8.4.2	TUBO, PVC, SOLDÁVEL, DN 25MM, INSTALADO EM RAMAL OU SUB-RAMAL DE ÁGUA - FORNECIMENTO E INSTALAÇÃO. AF_12/2014	M	360,00
8.4.3	ADAPTADOR CURTO COM BOLSA E ROSCA PARA REGISTRO, PVC, SOLDÁVEL, DN 25MM X 3/4", INSTALADO EM RAMAL OU SUB-RAMAL DE ÁGUA - FORNECIMENTO E INSTALAÇÃO. AF_12/2014	UN	80,00
8.4.4	REGISTRO DE GAVETA BRUTO, LATÃO, ROSCÁVEL, 3/4", FORNECIDO E INSTALADO EM RAMAL DE ÁGUA. AF_12/2014	UN	40,00
8.4.5	ADAPTADOR PVC SOLDAVEL COM FLANGES E ANEL PARA CAIXA D'AGUA 25MMX3/4" - FORNECIMENTO E INSTALACAO	UN	40,00
<b>8.5</b>	<b>DISTRIBUIÇÃO 01 (D1) E INSTALAÇÃO DOS PONTOS (WC E BOX)</b>		
8.5.1	ADAPTADOR PVC SOLDAVEL COM FLANGES E ANEL PARA CAIXA D'AGUA 25MMX3/4" - FORNECIMENTO E INSTALACAO	UN	40,00
8.5.2	TUBO, PVC, SOLDÁVEL, DN 25MM, INSTALADO EM RAMAL OU SUB-RAMAL DE ÁGUA - FORNECIMENTO E INSTALAÇÃO. AF_12/2014	M	68,00
8.5.3	JOELHO 90 GRAUS, PVC, SOLDÁVEL, DN 25MM, INSTALADO EM RAMAL OU SUB-RAMAL DE ÁGUA - FORNECIMENTO E INSTALAÇÃO. AF_12/2014	UN	40,00
8.5.4	ADAPTADOR CURTO COM BOLSA E ROSCA PARA REGISTRO, PVC, SOLDÁVEL, DN 25MM X 3/4", INSTALADO EM RAMAL OU SUB-RAMAL DE ÁGUA - FORNECIMENTO E INSTALAÇÃO. AF_12/2014	UN	80,00
8.5.5	REGISTRO DE GAVETA BRUTO, LATÃO, ROSCÁVEL, 3/4", FORNECIDO E INSTALADO EM RAMAL DE ÁGUA. AF_12/2014	UN	40,00
8.5.6	TÊ DE REDUÇÃO, PVC, SOLDÁVEL, DN 25MM X 20MM, INSTALADO EM RAMAL DE DISTRIBUIÇÃO DE ÁGUA - FORNECIMENTO E INSTALAÇÃO. AF_12/2014	UN	40,00
8.5.7	LUVA DE REDUÇÃO, PVC, SOLDÁVEL, DN 25MM X 20MM, INSTALADO EM RAMAL DE DISTRIBUIÇÃO DE ÁGUA - FORNECIMENTO E INSTALAÇÃO. AF_12/2014	UN	40,00
8.5.8	TUBO, PVC, SOLDÁVEL, DN 20MM, INSTALADO EM RAMAL OU SUB-RAMAL DE ÁGUA - FORNECIMENTO E INSTALAÇÃO. AF_12/2014	M	128,00
8.5.9	JOELHO 90° PVC RÍGIDO SOLDÁVEL E C/ROSCA, DIAM = 20mm x 1/2"	UN	120,00
8.5.10	TE, PVC, SOLDÁVEL, DN 20MM, INSTALADO EM RAMAL DE DISTRIBUIÇÃO DE ÁGUA - FORNECIMENTO E INSTALAÇÃO. AF_12/2014	UN	40,00
8.5.11	JOELHO 90 GRAUS, PVC, SOLDÁVEL, DN 20MM, INSTALADO EM RAMAL DE DISTRIBUIÇÃO DE ÁGUA - FORNECIMENTO E INSTALAÇÃO. AF_12/2014	UN	40,00

Este documento encontra-se registrado no Conselho Regional de Engenharia e Agronomia da Paraíba, vinculado à Certidão nº 139053/2019, emitida em 11/02/2019



Certidão nº 139053/2019  
11/02/2019, 16:51

Chave de Impressão: c70Wa

O documento neste ato registrado foi emitido em 11/02/2019 e contém 12 folhas

**PARAHYBA**  
**SERVIÇOS E LOCAÇÕES**  
Fls. 39/62





ESTADO DA PARAÍBA  
PREFEITURA MUNICIPAL DE SÃO JOSÉ DA LAGOA TAPADA

8.5.12	ADAPTADOR CURTO COM BOLSA E ROSCA PARA REGISTRO, PVC, SOLDÁVEL, DN 20MM X 1/2", INSTALADO EM RAMAL OU SUB-RAMAL DE ÁGUA - FORNECIMENTO E INSTALAÇÃO. AF_12/2014	UN	80,00
8.5.13	REGISTRO DE PRESSÃO BRUTO, LATÃO, ROSCÁVEL, 1/2", FORNECIDO E INSTALADO EM RAMAL DE ÁGUA. AF_12/2014	UN	40,00
<b>8.6</b>	<b>DISTRIBUIÇÃO 02 (D2) E INSTALAÇÃO DE PONTOS (SERVIÇO E COZINHA)</b>		
8.6.1	ADAPTADOR PVC SOLDÁVEL COM FLANGES E ANEL PARA CAIXA D'ÁGUA 25MMX3/4" - FORNECIMENTO E INSTALACAO	UN	40,00
8.6.2	TUBO, PVC, SOLDÁVEL, DN 25MM, INSTALADO EM RAMAL OU SUB-RAMAL DE ÁGUA - FORNECIMENTO E INSTALAÇÃO. AF_12/2014	M	276,00
8.6.3	JOELHO 90 GRAUS, PVC, SOLDÁVEL, DN 25MM, INSTALADO EM RAMAL OU SUB-RAMAL DE ÁGUA - FORNECIMENTO E INSTALAÇÃO. AF_12/2014	UN	120,00
8.6.4	joelho redução pvc rígido soldável com rosca , dim = 25mm 1/2"	un	40,00
8.6.5	TUBO, PVC, SOLDÁVEL, DN 20MM, INSTALADO EM RAMAL OU SUB-RAMAL DE ÁGUA - FORNECIMENTO E INSTALAÇÃO. AF_12/2014	M	32,00
8.6.6	ADAPTADOR CURTO COM BOLSA E ROSCA PARA REGISTRO, PVC, SOLDÁVEL, DN 20MM X 1/2", INSTALADO EM RAMAL OU SUB-RAMAL DE ÁGUA - FORNECIMENTO E INSTALAÇÃO. AF_12/2014	UN	120,00
8.6.7	REGISTRO DE GAVETA BRUTO, LATÃO, ROSCÁVEL, 1/2", FORNECIDO E INSTALADO EM RAMAL DE ÁGUA. AF_12/2014	UN	40,00
8.6.8	TE, PVC, SOLDÁVEL, DN 20MM, INSTALADO EM RAMAL DE DISTRIBUIÇÃO DE ÁGUA - FORNECIMENTO E INSTALAÇÃO. AF_12/2014	UN	40,00
8.6.9	JOELHO 90 GRAUS, PVC, SOLDÁVEL, DN 20MM, X 1/2" INSTALADO PARA ÁGUA FRIA PREDIAL - FORNECIMENTO E INSTALAÇÃO. AF_12/2014	UN	80,00
<b>8.7</b>	<b>EXTRAVASOR (LADRÃO)</b>		
8.7.1	ADAPTADOR PVC SOLDÁVEL COM FLANGES E ANEL PARA CAIXA D'ÁGUA 32MMX1" - FORNECIMENTO E INSTALACAO	UN	40,00
8.7.2	TUBO, PVC, SOLDÁVEL, DN 32MM, INSTALADO EM RAMAL OU SUB-RAMAL DE ÁGUA - FORNECIMENTO E INSTALAÇÃO. AF_12/2014	M	108,00
8.7.3	JOELHO 90 GRAUS, PVC, SOLDÁVEL, DN 32MM, INSTALADO EM RAMAL OU SUB-RAMAL DE ÁGUA - FORNECIMENTO E INSTALAÇÃO. AF_12/2014	UN	80,00
<b>9</b>	<b>REATERRO/ATERRO</b>		
9.1	REATERRO MANUAL DE VALAS COM COMPACTAÇÃO MECANIZADA. AF_04/2016	m <sup>3</sup>	204,40
9.2	ATERRO MANUAL DE VALAS COM SOLO ARGILLO-ARENOSO E COMPACTAÇÃO MECANIZADA. AF_05/2016	m <sup>3</sup>	380,80
<b>10</b>	<b>ESQUADRIAS</b>		

Este documento encontra-se registrado no Conselho Regional de Engenharia e Agronomia da Paraíba, vinculado à Certidão nº 139053/2019, emitida em 11/02/2019



Certidão nº 139053/2019  
11/02/2019, 16:51

Chave de Impressão: c70Wa

O documento neste ato registrado foi emitido em 11/02/2019 e contém 12 folhas

PARAÍBA  
SERVIÇOS E LOCAÇÕES  
Fls. 40/62





ESTADO DA PARAÍBA  
PREFEITURA MUNICIPAL DE SÃO JOSÉ DA LAGOA TAPADA

10.1	PORTA DE FERRO TIPO VENEZIANA, DE ABRIR, SEM BANDEIRA SEM FERRAGENS	m <sup>2</sup>	134,40
10.2	FECHADURA DE EMBUTIR COM CILINDRO, EXTERNA, COMPLETA, ACABAMENTO PADRÃO POPULAR, INCLUSO EXECUÇÃO DE FURO - FORNECIMENTO E INSTALAÇÃO. AF_08/2015	UN	80,00
10.3	KIT DE PORTA DE MADEIRA PARA PINTURA, SEMI-OCA (LEVE OU MÉDIA), PADRÃO POPULAR, 60X210CM, ESPESSURA DE 3,5CM, ITENS INCLUSOS: DOBRADIÇAS, MONTAGEM E INSTALAÇÃO DO BATENTE, SEM FECHADURA - FORNECIMENTO E INSTALAÇÃO. AF_08/2015	UN	40,00
10.4	FECHADURA DE EMBUTIR PARA PORTA DE BANHEIRO, COMPLETA, ACABAMENTO PADRÃO POPULAR, INCLUSO EXECUÇÃO DE FURO - FORNECIMENTO E INSTALAÇÃO. AF_08/2015	UN	40,00
10.5	JANELA DE CORRER, ACO, BATENTE/REQUADRO DE 6 A 14 CM, VENEZIANA, PINT ANTICORROSIVA, SEM VIDRO, 6 FL	m <sup>2</sup>	115,20
<b>11</b>	<b>REVESTIMENTO</b>		
11.1	CHAPISCO APLICADO EM ALVENARIAS E ESTRUTURAS DE CONCRETO INTERNAS, COM COLHER DE PEDREIRO. ARGAMASSA TRAÇO 1:3 COM PREPARO MANUAL. AF_06/2014	m <sup>2</sup>	8.432,00
11.2	EMBOÇO OU MASSA ÚNICA EM ARGAMASSA TRAÇO 1:2:8, PREPARO MANUAL, APLICADA MANUALMENTE EM PANOS DE FACHADA COM PRESENÇA DE VÃOS, ESPESSURA DE 25 MM. AF_06/2014	m <sup>2</sup>	8.432,00
11.3	BARRA LISA TRACO 1:3 (CIMENTO E AREIA MEDIA NAO PENEIRADA), INCLUSO ADITIVO IMPERMEABILIZANTE, ESPESSURA 0,5CM, PREPARO MANUAL DA ARGAMASSA	m <sup>2</sup>	370,80
<b>12</b>	<b>PAVIMENTAÇÃO</b>		
12.1	LASTRO DE CONCRETO, PREPARO MECÂNICO, INCLUSOS ADITIVO IMPERMEABILIZANTE, LANÇAMENTO E ADENSAMENTO	m <sup>3</sup>	62,40
12.2	LANCAMENTO/APLICACAO MANUAL DE CONCRETO EM FUNDACOES	m <sup>3</sup>	62,40
12.3	PISO CIMENTADO TRACO 1:4 (CIMENTO E AREIA) COM ACABAMENTO LISO ESPESSURA 2,0CM COM JUNTAS PLASTICAS DE DILATAÇÃO E PREPARO MANUAL DA ARGAMASSA	m <sup>2</sup>	1.178,00
12.4	PISO CIMENTADO TRACO 1:3 (CIMENTO/AREIA) ACABAMENTO LISO ESPESSURA 2,0 CM PREPARO MANUAL DA ARGAMASSA INCLUSO ADITIVO IMPERMEABILIZANTE	m <sup>2</sup>	70,00
<b>13</b>	<b>LOUÇAS E PEÇAS SANITÁRIAS</b>		
13.1	VASO SANITÁRIO SIFONADO COM CAIXA ACOPLADA LOUÇA BRANCA - FORNECIMENTO E INSTALAÇÃO. AF_12/2013	UN	40,00
13.2	ASSENTO SANITARIO DE PLASTICO , TIPO CONVENCIONAL	UN	40,00

Este documento encontra-se registrado no Conselho Regional de Engenharia e Agronomia da Paraíba, vinculado à Certidão nº 139053/2019, emitida em 11/02/2019



Certidão nº 139053/2019

11/02/2019, 16:51

Chave de Impressão: c70Wa

O documento neste ato registrado foi emitido em 11/02/2019 e contém 12 folhas

PARAÍBA  
SERVIÇOS E LOCAÇÕES  
Fls. 42/62





**ESTADO DA PARAÍBA**  
**PREFEITURA MUNICIPAL DE SÃO JOSÉ DA LAGOA TAPADA**

13.3	LAVATÓRIO LOUÇA BRANCA SUSPENSO, 29,5 X 39CM OU EQUIVALENTE, PADRÃO POPULAR, INCLUSO SIFÃO TIPO GARRAFA EM PVC, VÁLVULA E ENGATE FLEXÍVEL 30CM EM PLÁSTICO E TORNEIRA CROMADA DE MESA, PADRÃO POPULAR - FORNECIMENTO E INSTALAÇÃO. AF_12/2013	UN	40,00
13.4	BANCADA DE MÁRMORE SINTÉTICO 120 X 60CM, COM CUBA INTEGRADA, INCLUSO SIFÃO TIPO GARRAFA EM PVC, VÁLVULA EM PLÁSTICO CROMADO TIPO AMERICANA E TORNEIRA CROMADA LONGA, DE PAREDE, PADRÃO POPULAR - FORNECIMENTO E INSTALAÇÃO. AF_12/2013	UN	40,00
13.5	TANQUE DE MÁRMORE SINTÉTICO SUSPENSO, 22L OU EQUIVALENTE, INCLUSO SIFÃO TIPO GARRAFA EM PVC, VÁLVULA PLÁSTICA E TORNEIRA DE PLÁSTICO - FORNECIMENTO E INSTALAÇÃO. AF_12/2013	UN	40,00
13.6	CHUVEIRO PLASTICO BRANCO SIMPLES 5" PARA ACOPLAR EM HASTE 1/2" AGUA FRIA	UN	40,00
13.7	KIT DE ACESSORIOS PARA BANHEIRO EM METAL CROMADO, 5 PECAS, INCLUSO FIXAÇÃO. AF_10/2016	UN	40,00
<b>14</b>	<b>PINTURAS</b>		
14.1	APLICAÇÃO MANUAL DE PINTURA COM TINTA LÁTEX PVA EM PAREDES, DUAS DEMÃOS. AF_06/2014	m <sup>2</sup>	8.432,00
14.2	PINTURA ESMALTE BRILHANTE PARA MADEIRA, DUAS DEMAOS, SOBRE FUNDO NIVELADOR BRANCO	m <sup>2</sup>	150,00
14.3	PINTURA ESMALTE ALTO BRILHO, DUAS DEMAOS, SOBRE SUPERFICIE METALICA	m <sup>2</sup>	631,20
<b>15</b>	<b>CAÇADA DE PROTEÇÃO</b>		
15.1	ESCAVAÇÃO MANUAL DE VIGA DE BORDA PARA RADIER. AF_09/2017	m <sup>3</sup>	50,80
15.2	ALVENARIA DE VEDAÇÃO DE BLOCOS CERÂMICOS FURADOS NA HORIZONTAL DE 9X19X19CM (ESPESSURA 9CM) DE PAREDES COM ÁREA LÍQUIDA MENOR QUE 6M <sup>2</sup> SEM VÃOS E ARGAMASSA DE ASSENTAMENTO COM PREPARO MANUAL. AF_06/2014	m <sup>2</sup>	394,40
15.3	REATERRO MANUAL DE VALAS COM COMPACTAÇÃO MECANIZADA. AF_04/2016	m <sup>3</sup>	17,20
15.4	CONCRETO MAGRO PARA LASTRO, TRAÇO 1:4,5:4,5 (CIMENTO/ AREIA MÉDIA/ BRITA 1) - PREPARO MECÂNICO COM BETONEIRA 400 L. AF_07/2016	m <sup>3</sup>	20,40
15.5	LANCAMENTO/APLICACAO MANUAL DE CONCRETO EM FUNDACOES	m <sup>3</sup>	20,40
15.6	CHAPISCO APLICADO EM ALVENARIAS E ESTRUTURAS DE CONCRETO INTERNAS, COM COLHER DE PEDREIRO. ARGAMASSA TRAÇO 1:3 COM PREPARO MANUAL. AF_06/2014	m <sup>2</sup>	190,80
15.7	EMBOÇO OU MASSA ÚNICA EM ARGAMASSA TRAÇO 1:2:8, PREPARO MANUAL, APLICADA MANUALMENTE EM PANOS CEGOS DE FACHADA (SEM PRESENÇA DE VÃOS), ESPESSURA DE 25 MM. AF_06/2014	m <sup>2</sup>	190,80

Este documento encontra-se registrado no Conselho Regional de Engenharia e Agronomia da Paraíba, vinculado à Certidão nº 139053/2019, emitida em 11/02/2019



Certidão nº 139053/2019  
11/02/2019, 16:51

Chave de Impressão: c70Wa

O documento neste ato registrado foi emitido em 11/02/2019 e contém 12 folhas

**PARAÍBA**  
**SERVIÇOS E LOCAÇÕES**  
Fls. 42/62





ESTADO DA PARAÍBA  
PREFEITURA MUNICIPAL DE SÃO JOSÉ DA LAGOA TAPADA

16	<b>CAIXA DE INSPEÇÃO</b>		
16.1	CAIXA DE INSPEÇÃO EM CONCRETO PRÉ-MOLDADO DN 60CM COM TAMPA H=60CM - FORNECIMENTO E INSTALACAO	UN	120,00
17	<b>CAIXA DE GORDURA</b>		
17.1	CAIXA DE GORDURA SIMPLES EM CONCRETO PRE-MOLDADO DN 40MM COM TAMPA - FORNECIMENTO E INSTALACAO	UN	40,00
18	<b>TANQUE SÉPTICO</b>		
18.1	LOCACAO CONVENCIONAL DE OBRA, ATRAVÉS DE GABARITO DE TABUAS CORRIDAS PONTALETADAS, COM REAPROVEITAMENTO DE 10 VEZES.	m <sup>2</sup>	96,80
18.2	ESCAVACAO MANUAL CAMPO ABERTO EM SOLO EXCETO ROCHA ATE 2,00M PROFUNDIDADE	m <sup>3</sup>	151,60
18.3	LASTRO DE CONCRETO, PREPARO MECÂNICO, INCLUSOS ADITIVO IMPERMEABILIZANTE, LANÇAMENTO E ADENSAMENTO	m <sup>3</sup>	6,80
18.4	LANCAMENTO/APLICACAO MANUAL DE CONCRETO EM FUNDACOES	m <sup>3</sup>	6,80
18.5	ALVENARIA DE VEDAÇÃO DE BLOCOS CERÂMICOS FURADOS NA HORIZONTAL DE 9X19X19CM (ESPESSURA 9CM) DE PAREDES COM ÁREA LÍQUIDA MENOR QUE 6M <sup>2</sup> SEM VÃOS E ARGAMASSA DE ASSENTAMENTO COM PREPARO EM BETONEIRA. AF_06/2014	m <sup>2</sup>	369,60
18.6	CHAPISCO APLICADO EM ALVENARIAS E ESTRUTURAS DE CONCRETO INTERNAS, COM COLHER DE PEDREIRO. ARGAMASSA TRAÇO 1:3 COM PREPARO MANUAL. AF_06/2014	m <sup>2</sup>	348,00
18.7	EMBOÇO OU MASSA ÚNICA EM ARGAMASSA TRAÇO 1:2:8, PREPARO MANUAL, APLICADA MANUALMENTE EM PANOS CEGOS DE FACHADA (SEM PRESENÇA DE VÃOS), ESPESSURA DE 25 MM. AF_06/2014	m <sup>2</sup>	348,00
18.8	MONTAGEM E DESMONTAGEM DE FÔRMA DE LAJE MACIÇA COM ÁREA MÉDIA MENOR OU IGUAL A 20 M <sup>2</sup> , PÉ-DIREITO SIMPLES, EM CHAPA DE MADEIRA COMPENSADA RESINADA, 8 UTILIZAÇÕES. AF_12/2015	m <sup>2</sup>	96,80
18.9	ARMAÇÃO DE LAJE DE UMA ESTRUTURA CONVENCIONAL DE CONCRETO ARMADO EM UMA EDIFICAÇÃO TÉRREA OU SOBRADO UTILIZANDO AÇO CA-50 DE 6,3 MM - MONTAGEM. AF_12/2015	KG	352,80
18.10	CONCRETO FCK = 30MPA, TRAÇO 1:2,1:2,5 (CIMENTO/ AREIA MÉDIA/ BRITA 1) - PREPARO MECÂNICO COM BETONEIRA 400 L. AF_07/2016	m <sup>3</sup>	6,80
18.11	LANCAMENTO/APLICACAO MANUAL DE CONCRETO EM FUNDACOES	m <sup>3</sup>	6,80
19	<b>SUMIDOURO</b>		
19.1	LOCACAO CONVENCIONAL DE OBRA, ATRAVÉS DE GABARITO DE TABUAS CORRIDAS PONTALETADAS, COM REAPROVEITAMENTO DE 10 VEZES.	m <sup>2</sup>	43,20
19.2	ESCAVACAO MANUAL CAMPO ABERTO EM SOLO EXCETO ROCHA ATE 2,00M PROFUNDIDADE	m <sup>3</sup>	78,00

Este documento encontra-se registrado no Conselho Regional de Engenharia e Agronomia da Paraíba, vinculado à Certidão nº 139053/2019, emitida em 11/02/2019



Certidão nº 139053/2019  
11/02/2019, 16:51

Chave de Impressão: c70Wa

O documento neste ato registrado foi emitido em 11/02/2019 e contém 12 folhas

PARAHYBA  
SERVIÇOS E LOCAÇÕES  
Fls. 431 62







ESTADO DA PARAÍBA  
PREFEITURA MUNICIPAL DE SÃO JOSÉ DA LAGOA TAPADA

19.3	ALVENARIA DE VEDAÇÃO DE BLOCOS CERÂMICOS FURADOS NA HORIZONTAL DE 9X19X19CM (ESPESSURA 9CM) DE PAREDES COM ÁREA LÍQUIDA MENOR QUE 6M <sup>2</sup> SEM VÃOS E ARGAMASSA DE ASSENTAMENTO COM PREPARO MANUAL. AF_06/2014	m <sup>2</sup>	273,60
19.4	FORNECIMENTO E LANÇAMENTO DE BRITA N. 4	m <sup>3</sup>	17,60
19.5	MONTAGEM E DESMONTAGEM DE FÔRMA DE LAJE MACIÇA COM ÁREA MÉDIA MENOR OU IGUAL A 20 M <sup>2</sup> , PÉ-DIREITO SIMPLES, EM CHAPA DE MADEIRA COMPENSADA RESINADA, 8 UTILIZAÇÕES. AF_12/2015	m <sup>2</sup>	43,20
19.6	ARMAÇÃO DE LAJE DE UMA ESTRUTURA CONVENCIONAL DE CONCRETO ARMADO EM UMA EDIFICAÇÃO TÉRREA OU SOBRADO UTILIZANDO AÇO CA-50 DE 6,3 MM - MONTAGEM. AF_12/2015	KG	209,20
19.7	CONCRETO FCK = 30MPA, TRAÇO 1:2,1:2,5 (CIMENTO/ AREIA MÉDIA/ BRITA 1) - PREPARO MECÂNICO COM BETONEIRA 400 L. AF_07/2016	m <sup>3</sup>	3,20
19.8	LANÇAMENTO/APLICACAO MANUAL DE CONCRETO EM FUNDACOES	m <sup>3</sup>	3,20

Este documento encontra-se registrado no Conselho Regional de Engenharia e Agronomia da Paraíba, vinculado à Certidão nº 139053/2019, emitida em 11/02/2019



São José da Lagoa Tapada-PB, 30 de dezembro de 2016.

C. Evilasio Neto  
**EVILASIO FORMIGA LUCENA NETO**  
 PREFEITO - CPF 013.963.244-10



**CARTÓRIO ÚNICO DE SÃO JOSÉ DA LAGOA TAPADA - PB**  
 Rua Américo Serra, 100 - Sala 3 - Centro - CEP 58815-000 - Fone: (83) 5114-0092  
 Oficial Titular: Cláudio Antônio Marques de Sousa  
 Reconhecido por semelhança da(s) firma(s) de Evilasio Formiga Lucena Neto  
 De 15 - 16h de 30/12/2016 às 7h de 31/12/2016  
 Com validade de 15 dias, contados a partir da data de emissão.  
 Conselho de Registros de Engenharia e Agronomia da Paraíba  
 Email: creapb@creapb.org.br - Fone: (83) 3533-2525 - CEP: 58100-000 - Paraíba

EVILASIO FORMIGA LUCENA NETO  
 Rua Américo Serra, 100 - Sala 3 - Centro - CEP 58815-000

Certidão nº 139053/2019  
 11/02/2019, 16:51

Chave de Impressão: c70Wa  
 O documento neste ato registrado foi emitido em 11/02/2019 e contém 12 folhas

**PARAHYBA**  
 SERVIÇOS E LOCAÇÕES  
 Fls. 44/62



# TERMO DE ABERTURA

## LIVRO DIÁRIO

Nº de Ordem 1

Contém este livro 11 FOLHA(s) numeradas eletronicamente do número 1 a 11 e servirá de Livro Diário, referente à movimentação contábil do período compreendido entre 04/06/2020 a 31/12/2020 obtidas através de processamento eletrônico com os lançamentos das operações próprias do estabelecimento abaixo identificado:

Nome : F.COSTA CONSTRUCOES, SERVICOS E LOCACOES EIRELI  
Endereço : R BOA VENTURA ROCHA, 10 - SALA 02  
Bairro : CENTRO  
C.E.P. : 58800-570  
Cidade : SOUSA / PB

Registrado em JUCEP  
sob nº 25600115802

Arquivado em 04/06/2020

Inscrição Estadual nº ISENT0  
C.N.P.J. nº 37.325.870/0001-40

Sousa/PB, 04 de Junho de 2020

  
DANUZA MARQUES DA NOBREGA  
Contador  
C.P.F.: 042.285.204-05  
R.G.: 2658722  
C.R.C.: PB-PB00926807

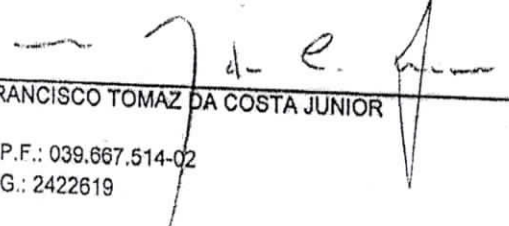
  
FRANCISCO TOMAZ DA COSTA JUNIOR  
C.P.F.: 039.667.514-02  
R.G.: 2422619



JUNTA COMERCIAL DO ESTADO DA PARAÍBA - JUCEP  
ESCRITÓRIO REGIONAL DE SOUSA

Termo de Autenticação 21/002166-7

O presente livro/ficha, por mim examinado e conferido, acha-se em conformidade com a legislação em vigor em seus termos de abertura e encerramento.

SOUSA

13/04/21

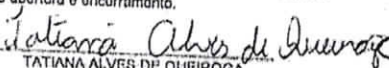
  
TATIANA ALVES DE QUEIROGA  
CHEFE DO ESCRITÓRIO REGIONAL



JOSÉ NEVES MOREIRA  
Serviço Notarial e Registral

Titular: Bel. Plínio Henrique Rodrigues Neves  
Rua Sargento Edesio de Carvalho, 04 - Centro - Sousa/PB  
CEP 58800-330 - Fone: (83) 3521-2070

Autentico a presente copia, reprodução fiel do original apresentado. Em testemunho da verdade.

Sousa-PB 02/08/2021 16:31:11

FRANCISCO DE SOUSA PEDROSA NETO - ESCRIVENTE

[2021-007589] EMOL:R\$ 2,62 FARPEN:R\$ 0,31 FEPJ:R\$ 0,52 ISS:R\$ 0,08

SELO DIGITAL: ALU49648-R30P

Confira a autenticidade em <https://selodigital.tiob.jus.br/sousa/Neto>

Francisco de Sousa Neto  
Escrivente Autorizado  
3º Ofício Sousa-PB



PARAHYBA  
SERVICOS E LOCAÇÕES  
Fls. 05/62

BRANCO

# TERMO DE ENCERRAMENTO

## LIVRO DIÁRIO

Nº de Ordem 1

Contém este livro 11 FOLHA(s) numeradas eletronicamente do número 1 a 11 e serviu de Livro Diário, referente à movimentação contábil do período compreendido entre 04/06/2020 a 31/12/2020 obtidas através de processamento eletrônico com os lançamentos das operações próprias do estabelecimento abaixo identificado:

Nome : F.COSTA CONSTRUCOES, SERVICOS E LOCACOES EIRELI  
Endereço : R BOA VENTURA ROCHA, 10 - SALA 02  
Bairro : CENTRO  
C.E.P. : 58800-570  
Cidade : SOUSA / PB

Registrado em JUCEP  
sob nº 25600115802

Arquivado em 04/06/2020

Inscrição Estadual nº ISENTO  
C.N.P.J. nº 37.325.870/0001-40

Sousa/PB, 31 de Dezembro de 2020

  
DANUZA MARQUES DA NOBREGA  
Contador  
C.P.F.: 042.285.204-05-  
R.G. : 2658722  
C.R.C.: PB-PB00926807

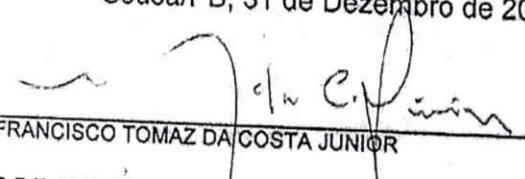
  
FRANCISCO TOMAZ DA COSTA JUNIOR  
C.P.F.: 039.667.514-02  
R.G.: 2422619



**JOSÉ NEVES MOREIRA**  
Serviço Notarial e Registral

Titular: Bel. Plínio Henrique Rodrigues Neves  
Rua Sargento Edésio de Carvalho, 04 - Centro - Sousa/PB  
CEP 58800-330 - Fone: (83) 3521-2070

Autentico a presente copia, reprodução fiel do original  
apresentado. Em testemunho da verdade.

Sousa-PB 02/08/2021 16:31:11  
FRANCISCO DE SOUSA PEDROSA NETO - ESCRIVENTE  
[2021-007590] EMOL:R\$ 2,62 FARPEN:R\$ 0,31 FEPJ:R\$ 0,52 IAP:R\$ 0,08  
SELO DIGITAL: ALU49649-8XFM  
Confira a autenticidade em <https://selodigital.tjpb.jus.br>

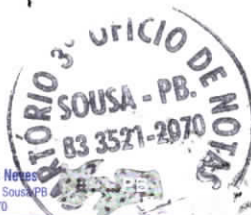

FRANCISCO DE SOUSA PEDROSA NETO  
Escrivente Autorizado  
3º Ofício Sousa-PB

PARAHYBA  
SERVICOS E LOCACOES  
Fls. 46/62

**EM BRANCO**

**BALANÇO PATRIMONIAL****F.COSTA CONSTRUCOES, SERVICOS E LOCACOES EIRELI****0129**

R BOA VENTURA ROCHA, 10 - SALA 02 - CENTRO - CEP : 58800-570

SOUSA / PB

CNPJ : 37.325.870/0001-40

Inscrição Estadual : ISENT0

Local de Registro : JUCEP

Data de Registro : 04/06/2020

Número de Registro: 25600115802

Período de Movimento : JUNHO/2020 a DEZEMBRO/2020

Folha: 1

**ATIVO**

CIRCULANTE	104.500,00 D
DISPONIVEL	104.500,00 D
CAIXA E EQUIVALENTES DE CAIXA	104.500,00 D
CAIXA MATRIZ	104.500,00 D
<b>TOTAL DO ATIVO =====&gt;</b>	<b>104.500,00 D</b>

**PASSIVO**

PATRIMONIO LIQUIDO	104.500,00 C
CAPITAL SOCIAL	104.500,00 C
CAPITAL SOCIAL SUBSCRITO	104.500,00 C
CAPITAL SOCIAL	104.500,00 C
<b>TOTAL DO PASSIVO =====&gt;</b>	<b>104.500,00 C</b>

Reconhecemos a exatidão do presente BALANÇO PATRIMONIAL, totalizando tanto no Ativo como na soma do Passivo com o Patrimônio Líquido,

a importância de :

R\$ 104.500,00 ( Cento e Quatro Mil e Quinhentos Reais )

SOUSA/PB, 31 de DEZEMBRO de 2020

DANUZA MARQUES DA NOBREGA  
CONTADOR  
C.P.F. :042.285.204-05 RG : 2658722  
C.R.C. :PB-PB00926807

FRANCISCO TOMAZ DA COSTA JUNIOR  
C.P.F. :039.667.514-02  
R.G. :2422619

**PARAHYBA**  
**SERVICOS E LOCAÇÕES**  
Fls. 48/62

**DEMONSTRAÇÃO DO RESULTADO DO EXERCÍCIO EM 31/12/2020**

<b>F.COSTA CONSTRUÇOES, SERVICOS E LOCACOES EIRELI</b>	<b>0129</b>	
R BOA VENTURA ROCHA, 10 - SALA 02 - CENTRO CEP : 58800-570		
SOUSA / PB		
CNPJ / CEI : 37.325.870/0001-40	Inscrição Estadual: ISENT0	
Local de Registro: JUCEP	Data do Registro: 04/06/2020	Nº do Registro: 25600115802
Período Movimento: JUNHO/2020 a DEZEMBRO/2020		FOLHA: 2
<b>(=) Receita Líquida de Vendas e/ou Serviços</b>		<b>0,00</b>
<b>(=) Lucro Bruto</b>		<b>0,00</b>
<b>(=) Lucro Operacional antes do Resultado Financeiro</b>		<b>0,00</b>
<b>(=) LUCRO LÍQUIDO DO EXERCÍCIO</b>		<b>0,00</b>

SOUSA / PB, 31 de Dezembro de 2020

NOBREGA CONTABILIDADE

PARAHYBA  
SERVIÇOS E LOCAÇÕES  
Fls. 40/62

F.COSTA CONSTRUCOES, SERVICOS E LOCACOES EIRELI  
R BOA VENTURA ROCHA, 10 - SALA 02 - CENTRO - CEP : 58800-570  
SOUSA / PB

CNPJ: 37.325.870/0001-40

I.E.: ISENTO

Local de Registro: JUCEP

Data do Registro: 04/06/2020

Nº do Registro: 25600115802

Período Movimento: JUNHO/2020 a DEZEMBRO/2020

FOLHA : 0003

## ÍNDICE DE LÍQUIDEZ

## ÍNDICE DE LÍQUIDEZ GERAL

$$\text{ILG} = \frac{\text{Ativo Circulante} + \text{Realizável a Longo Prazo}}{\text{Passivo Circulante} + \text{Passivo não Circulante}} \quad \text{ILG} = \frac{104.500,00}{0,00} \quad \text{ILG : } 0,00000$$

## ÍNDICE DE LÍQUIDEZ CORRENTE

$$\text{ILC} = \frac{\text{Ativo Circulante}}{\text{Passivo Circulante}} \quad \text{ILC} = \frac{104.500,00}{0,00} \quad \text{ILC : } 0,00000$$

## ÍNDICE DE LÍQUIDEZ SECA

$$\text{ILS} = \frac{\text{Ativo Circulante} - \text{Estoque}}{\text{Passivo Circulante}} \quad \text{ILS} = \frac{104.500,00}{0,00} \quad \text{ILS : } 0,00000$$

## ÍNDICE DE LÍQUIDEZ IMEDIATA

$$\text{ILI} = \frac{\text{Disponível}}{\text{Passivo Circulante}} \quad \text{ILI} = \frac{104.500,00}{0,00} \quad \text{ILI : } 0,00000$$



ANÁLISE DE DEMONSTRAÇÕES CONTÁBEIS

F.COSTA CONSTRUCOES, SERVICOS E LOCACOES EIRELI  
 R BOA VENTURA ROCHA, 10 - SALA 02 - CENTRO - CEP : 58800-570  
 SOUSA / PB  
 CNPJ: 37.325.870/0001-40 I.E.: ISENT0  
 Local de Registro: JUCEP  
 Período Movimento: JUNHO/2020 a DEZEMBRO/2020

Data do Registro: 04/06/2020

Nº do Registro: 25600115802  
 FOLHA : 0004

ÍNDICE DE ESTRUTURA DO ATIVO

ÍNDICE DE PARTICIPAÇÃO DO DISPONÍVEL

$$\text{IPD} = \frac{\text{Disponível}}{\text{Ativo Circulante}} = \frac{104.500,00}{104.500,00} \quad \text{IPD} = \frac{104.500,00}{104.500,00} \quad \text{IPD : } 1$$

ÍNDICE DE PARTICIPAÇÃO DOS ESTOQUES

$$\text{IPE} = \frac{\text{Estoque}}{\text{Ativo Circulante}} = \frac{0,00}{104.500,00} \quad \text{IPE} = \frac{0,00}{104.500,00} \quad \text{IPE : } 0,00000$$

ÍNDICE DE PARTICIPAÇÃO DO ATIVO CIRCULANTE

$$\text{IPAC} = \frac{\text{Ativo Circulante}}{\text{Ativo}} = \frac{104.500,00}{104.500,00} \quad \text{IPAC} = \frac{104.500,00}{104.500,00} \quad \text{IPAC : } 1$$

ÍNDICE DE PARTICIPAÇÃO DE CREDORES

$$\text{IPC} = \frac{\text{Fornecedores}}{\text{Ativo Circulante}} = \frac{0,00}{104.500,00} \quad \text{IPC} = \frac{0,00}{104.500,00} \quad \text{IPC : } 0,00000$$

## ANÁLISE DE DEMONSTRAÇÕES CONTÁBEIS

Página 5 de 12

F.COSTA CONSTRUCOES, SERVICOS E LOCACOES EIRELI

R BOA VENTURA ROCHA, 10 - SALA 02 - CENTRO - CEP : 58800-570

SOUSA / PB

CNPJ: 37.325.870/0001-40

I.E.: ISENTO

Local de Registro: JUCEP

Data do Registro: 04/06/2020

Nº do Registro: 25600115802

Período Movimento: JUNHO/2020 a DEZEMBRO/2020

FOLHA : 0005

## ÍNDICE DE ESTRUTURA DO PASSIVO

## ÍNDICE DE VARIAÇÃO DOS RECURSOS PRÓPRIOS

$$\text{IVRP} = \frac{\text{Patrimônio Líquido}}{\text{Patrimônio Líquido Anterior}} \quad \text{IVRP} = \frac{104.500,00}{0,00} \quad \text{IVRP : } 0,00000$$

## ÍNDICE DE PARTICIPAÇÃO DO E.L.P.

$$\text{IPELP} = \frac{\text{Patrimônio Líquido}}{\text{Passivo não Circulante}} \quad \text{IPELP} = \frac{104.500,00}{0,00} \quad \text{IPELP : } 0,00000$$

## ÍNDICE DE PARTICIPAÇÃO DO EXIGÍVEL TOTAL

$$\text{IPET} = \frac{\text{Patrimônio Líquido}}{\text{Passivo Circulante}} \quad \text{IPET} = \frac{104.500,00}{0,00} \quad \text{IPET : } 0,00000$$

## ÍNDICE DE PARTICIPAÇÃO DO PASSIVO

$$\text{IPP} = \frac{\text{Patrimônio Líquido}}{\text{Passivo}} \quad \text{IPP} = \frac{104.500,00}{104.500,00} \quad \text{IPP : } 1$$

F.COSTA CONSTRUCOES, SERVICOS E LOCACOES EIRELI  
 R BOA VENTURA ROCHA, 10 - SALA 02 - CENTRO - CEP : 58800-570  
 SOUSA / PB  
 CNPJ: 37.325.870/0001-40 I.E.: ISENT0  
 Local de Registro: JUCEP Data do Registro: 04/06/2020  
 Período Movimento: JUNHO/2020 a DEZEMBRO/2020

Nº do Registro: 25600115802  
 FOLHA : 0006

## ÍNDICE DE CAPITAL DE GIRO

## CAPITALIZAÇÃO

$$C = \frac{\text{Patrimônio Líquido} * 100}{\text{Ativo}} \quad C = \frac{10.450.000,00}{104.500,00} \quad C : \quad 100$$

## IMOBILIZAÇÃO DO CAPITAL PRÓPRIO

$$IC = \frac{\text{Ativo Imobilizado} * 100}{\text{Patrimônio Líquido}} \quad IC = \frac{0,00}{104.500,00} \quad IC : \quad 0,00000$$

## LÍQUIDEZ DOS RECURSOS PRÓPRIOS

$$LRP = \frac{\text{Capital de Giro}}{\text{Patrimônio Líquido}} \quad LRP = \frac{104.500,00}{104.500,00} \quad LRP : \quad 1$$

## ÍNDICE DE ENDIVIDAMENTO

## ÍNDICE DE ENDIVIDAMENTO GERAL

$$IEG = \frac{\text{Passivo Circulante} + \text{Passivo não Circulante}}{\text{Ativo}} \quad IEG = \frac{0,00}{104.500,00} \quad IEG : \quad 0,00000$$

## ÍNDICE DE ENDIVIDAMENTO CORRENTE

$$IEC = \frac{\text{Passivo Circulante}}{\text{Ativo}} \quad IEC = \frac{0,00}{104.500,00} \quad IEC : \quad 0,00000$$

## ÍNDICE DE CAPITAL DE TERCEIROS

$$ICT = \frac{\text{Passivo Circulante} + \text{Passivo não Circulante}}{\text{Patrimônio Líquido}} \quad ICT = \frac{0,00}{104.500,00} \quad ICT : \quad 0,00000$$

## F.COSTA CONSTRUÇÕES, SERVIÇOS E LOCAÇÕES EIRELI

R BOA VENTURA ROCHA, 10 - SALA 02 - CENTRO - CEP : 58800-570

SOUSA / PB

CNPJ: 37.325.870/0001-40

I.E.: ISENTO

Local de Registro: JUCEP

Data do Registro: 04/06/2020

Nº do Registro: 25600115802

Período Movimento: JUNHO/2020 a DEZEMBRO/2020

FOLHA : 0007

## ÍNDICE DE RENTABILIDADE

## ÍNDICE DE GIRO DO ATIVO

$$\text{IGA} = \frac{\text{Receitas}}{\text{Ativo}} = \frac{0,00}{104.500,00} \quad \text{IGA : } 0,00000$$

## MARGEM OPERACIONAL

$$\text{MO} = \frac{\text{Lucro/Prejuízo Operacional}}{\text{Receitas}} = \frac{0,00}{0,00} \quad \text{MO : } 0,00000$$

## RENTABILIDADE DO ATIVO

$$\text{RA} = \frac{\text{Lucro/Prejuízo do Exercício}}{\text{Ativo}} = \frac{0,00}{104.500,00} \quad \text{RA : } 0,00000$$

## RENTABILIDADE DO PATRIMÔNIO LÍQUIDO

$$\text{RPL} = \frac{\text{Lucro/Prejuízo do Exercício} * 100}{\text{Patrimônio Líquido}} = \frac{0,00}{104.500,00} \quad \text{RPL : } 0,00000$$

## ÍNDICE RECEITAS SOBRE DESPESAS

$$\text{IRD} = \frac{\text{Receitas}}{\text{Despesas}} = \frac{0,00}{0,00} \quad \text{IRD : } 0,00000$$

## ÍNDICE DE INDEPENDÊNCIA FINANCEIRA

## ÍNDICE DE INDEPENDÊNCIA FINANCEIRA

$$\text{IIF} = \frac{\text{Patrimônio Líquido}}{\text{Ativo}} = \frac{104.500,00}{104.500,00} \quad \text{IIF : } 1$$

## F.COSTA CONSTRUCOES, SERVICOS E LOCACOES EIRELI

R BOA VENTURA ROCHA, 10 - SALA 02 - CENTRO - CEP : 58800-570

SOUSA / PB

CNPJ: 37.325.870/0001-40

I.E.: ISENTO

Local de Registro: JUCEP

Data do Registro: 04/06/2020

N° do Registro: 25600115802

Período Movimento: JUNHO/2020 a DEZEMBRO/2020

FOLHA : 0008

## ÍNDICE DE SOLVÊNCIA GERAL

## ÍNDICE DE SOLVÊNCIA GERAL

$$\text{ISG} = \frac{\text{Ativo}}{\text{Passivo Circulante} + \text{Passivo não Circulante}} \quad \text{ISG} = \frac{104.500,00}{0,00} \quad \text{ISG : } 0,00000$$

## ÍNDICE DE GRAU DE IMOBILIZAÇÃO

## ÍNDICE DE GRAU DE IMOBILIZAÇÃO

$$\text{IGI} = \frac{\text{Ativo Imobilizado}}{\text{Patrimônio Líquido}} \quad \text{IGI} = \frac{0,00}{104.500,00} \quad \text{IGI : } 0,00000$$

**DEMONSTRAÇÃO DOS LUCROS OU PREJUÍZOS ACUMULADOS ( D. L. P. A. )****F.COSTA CONSTRUCOES, SERVICOS E LOCACOES EIRELI**

R BOA VENTURA ROCHA, 10 - SALA 02 - CENTRO - CEP : 58800-570

SOUSA / PB

CNPJ: 37.325.870/0001-40

Inscrição Estadual: ISENT0

Local de Registro: JUCEP

Data do Registro: 04/06/2020

Nº do Registro: 25600115802

Período Movimento: 06/2020 a 12/2020

Folha: 9

DISCRIMINAÇÃO	VALOR
<b>LUCROS / PREJUÍZOS</b>	
009 - TOTAL =====>	0,00
<b>DESTINAÇÕES</b>	
014 - TOTAL =====>	0,00
<b>LUCROS OU PREJUÍZOS ACUMULADOS</b>	<b>0,00</b>

SOUSA / PB, 31 de Dezembro de 2020

**D. F. C. (Método Direto)****F.COSTA CONSTRUCOES, SERVICOS E LOCACOES EIRELI**

0129

R BOA VENTURA ROCHA, 10 - SALA 02 - CENTRO - CEP : 58800-570

SOUSA / PB

CNPJ: 37.325.870/0001-40

Inscrição Estadual: ISENT0

Local de Registro: JUCEP

Data do Registro: 04/06/2020

Nº do Registro: 25600115802

Período Movimento: JUNHO/2020 a DEZEMBRO/2020

FOLHA: 10

**MÉTODO DIRETO****VALOR****Das Atividades Operacionais**

(+) Recebimento de Clientes e outros	0,00
(-) Pagamento a Fornecedores	0,00
(-) Pagamento a Funcionários	0,00
(-) Recolhimentos ao governo	0,00
(-) Pagamentos a credores diversos	0,00
( - ) Despesas Financeiras	0,00
(=) Disponibilidades geradas pelas atividades operacionais	<u>0,00</u>

**Das Atividades de Investimentos**

(+) Recebimento de Venda de Imobilizado	0,00
(+) Recebimento de Dividendos	0,00
(-) Aquisição de Ativo Permanente	0,00
(=) Disponibilidades geradas pelas atividades de investimentos	<u>0,00</u>

**Das Atividades de Financiamentos**

(+) Novos Empréstimos	0,00
(+) Emissão de Debêntures	0,00
(+) Integralização de Capital	0,00
(-) Amortização de Empréstimos	0,00
(-) Pagamento de Dividendos	0,00
(=) Disponibilidades geradas pelas atividades de financiamentos	<u>0,00</u>

**Aumento/Diminuição nas Disponibilidades**

(=) Disponibilidades no Início do Período	104.500,00
(=) Disponibilidades no Período	0,00
(=) Disponibilidades no Final do Período	104.500,00

**F.COSTA CONSTRUCOES, SERVICOS E LOCACOES EIRELI**

FOLHA: 11

R BOA VENTURA ROCHA, 10 - SALA 02 - CENTRO - CEP : 58800-570

SOUSA / PB

CNPJ: 37.325.870/0001-40

Inscrição Estadual: ISENT0

Local de Registro: JUCEP

Data de Registro: 04/06/2020

Nº do Registro: 25600115802

NOTA 01- As demonstrações Contábeis e Financeiras foram elaboradas em conformidade com a lei 11.638/2007 e as normas Brasileiras de Contabilidade NBCT 3 que trata dos conceitos, conteúdo, estrutura e nomenclatura das demonstrações contábeis.

NOTA 02- A empresa não teve faturamento no ano de 2020.

NOTA 03- As demonstrações aqui apresentadas estão de forma elaboradas de acordo com a norma NBC T 6, 6.1 e 6.2 das normas Brasileiras de Contabilidade.

NOTA 04- A empresa tem domicílio fiscal na Rua Boa Ventura Rocha, 10, sala 02, centro, SOUSA-PB, CEP.58800-570, mantém seu escritório central, a sua forma legal é sociedade por quotas de responsabilidade limitada e explora o ramo de 41.20-4-00 - Construção de edifícios; 42.11-1-01 Construção de rodovias e ferrovias; 37.02-9-00 Atividades relacionadas a esgoto, exceto a gestão de redes; 38.11-4-00 Coleta de resíduos não-perigosos e muitas outras atividades.

NOTA 05- A prática contábil adotada pela empresa é o Regime de Competência, com apuração mensal dos faturamentos e optante pelo Simples Nacional.

NOTA 06- Os Bens e Direitos do Ativo, assim como o Patrimônio Líquido estão em conformidade com seus efetivos valores. As obrigações foram atualizadas e confirmadas pelos Bancos e demais Financiadores.

NOTA 07- A empresa não possui estoque disponível.

NOTA 08- O capital social da empresa é de R\$ 104.500,00 (cento e quatro mil e quinhentos reais) totalmente integralizado.

NOTA 09- E finalmente as demonstrações e os índices financeiros levantados neste balanço de abertura mostram que a empresa possui uma excelente saúde financeira que o credenciam para os novos investimentos ou novas contratações de Serviços ou ainda Créditos para ampliação de seus negócios.





## ASSINATURA ELETRÔNICA

Certificamos que o ato da empresa F.COSTA CONSTRUCOES, SERVIÇOS E LOCAÇÕES EIRELI consta assinado digitalmente por:

IDENTIFICAÇÃO DO(S) ASSINANTE(S)	
CPF	Nome
03966751402	FRANCISCO TOMAZ DA COSTA JUNIOR
04228520405	DANUZA MARQUES DA NOBREGA



CERTIFICO O REGISTRO EM 06/05/2021 09:26 SOB N° 20210312688.  
PROTOCOLO: 210312688 DE 30/04/2021.  
CÓDIGO DE VERIFICAÇÃO: 12103141500. CNPJ DA SEDE: 37325870000140.  
NIRE: 25600115802. COM EFEITOS DO REGISTRO EM: 26/04/2021.  
F.COSTA CONSTRUCOES, SERVIÇOS E LOCAÇÕES EIRELI

MARIA DE FATIMA VENTURA VENANCIO  
SECRETÁRIA-GERAL  
[www.redesim.pb.gov.br](http://www.redesim.pb.gov.br)

PARAHYBA  
SERVIÇOS E LOCAÇÕES  
Fls. 5162



**CONSELHO REGIONAL DE CONTABILIDADE DO ESTADO DO PARAÍBA**  
**CERTIDÃO DE REGULARIDADE PROFISSIONAL**

O **CONSELHO REGIONAL DE CONTABILIDADE DO ESTADO DO PARAÍBA** certifica que o(a) profissional identificado(a) no presente documento encontra-se em situação regular.

**IDENTIFICAÇÃO DO REGISTRO**

NOME.....	: DANUZA MARQUES DA NÓBREGA
REGISTRO.....	: PB-009268/O-7
CATEGORIA.....	: CONTADOR
CPF.....	: 042.285.204-05

A presente CERTIDÃO não quita nem invalida quaisquer débitos ou infrações que posteriormente, venham a ser apurados pelo CRCPB contra o referido registro.

A falsificação deste documento constitui-se em crime previsto no Código Penal Brasileiro, sujeitando o autor à respectiva ação penal.

Emissão: PARAÍBA, 30/07/2021 as 08:34:47.

Válido até: 28/10/2021.

Código de Controle: 4056.7403.7599.2880.

Para verificar a autenticidade deste documento consulte o site do CRCPB.

**REPÚBLICA FEDERATIVA DO BRASIL**  
**CARTEIRA DE IDENTIDADE PROFISSIONAL**  
**CONSELHO REGIONAL DE CONTABILIDADE**  
 DO ESTADO DA PARAIBA

	CATEGORIA CONTADOR	Nº DO REGISTRO PB-009268/O-7
	NOME DANUZA MARQUES DA NÓBREGA	
FILAÇÃO FRANCISCO DINARTE NÓBREGA JOANA DARO MARQUES DA NÓBREGA		
 ASSINATURA DO PROFISSIONAL		



**JOSÉ NEVES MOREIRA** Titular: Bel. Plínio Henrique Rodrigues Neves  
 Serviço Notarial e Registral Rua Sargento Edésio de Carvalho, 04 - Centro - Sousa/PB  
 CEP 58800-330 - Fone: (83) 3521-2070

Autentico a presente copia, reproducao fiel do original apresentado. Em testemunho da verdade.  
 Sousa-PB 02/08/2021 16:31:12  
 FRANCISCO DE SOUSA PEDROSA NETO - ESCRIVENTE  
 [2021-007591] EMOL:R\$ 2,62 FARPEN:R\$ 0,31 FEPJ:R\$ 0,52 IRE:R\$ 0,00  
 SELD DIGITAL: ALU49650-YB4R  
 Confira a autenticidade em <https://selodigital.tjpb.jus.br>

*Francisco de S. Pedrosa Neto*  
 Escrevente Autorizado  
 3ª Ofício Sousa-PB

NASCIMENTO 19/04/1983	NACIONALIDADE BRASILEIRA	NATURALIDADE SOUSA-PB RG
DIPLOMAÇÃO 16/01/2009	CPF 042.285.204-05	2.658.722 SSP-PB
TÍTULO BACHAREL EM CIÊNCIAS CONTÁBEIS	TÍTULO EXPEDIDO (OU DECL. DE PROVISIONADO) UFCC-UNIVERSIDADE FEDERAL DE CAMPINA GRANDE	

Esta carteira tem fé pública como documento de identidade, nos termos do art. 18 do Decreto-Lei nº 9.295/46, c/c art. 1º da Lei nº 6.206/75.

DATA DE EXPEDIÇÃO  
17/11/2009

Edson Franco de Moraes  
PRESIDENTE DO CRC

VALIDA EM TODO O TERRITÓRIO NACIONAL

**EM BRANCO**

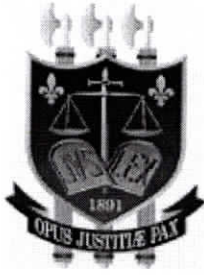

PODER JUDICIÁRIO  
TRIBUNAL DE JUSTIÇA DA PARAÍBA  
TELEJUDICIÁRIO - CENTRAL DE CERTIDÕES  
Praça João Pessoa, s/n - CEP 58013-902 - João Pessoa (PB)  
Telefone: (83) 3216-1440



## CERTIDÃO NEGATIVA FALÊNCIA / RECUPERAÇÃO JUDICIAL E EXTRAJUDICIAL

Certificamos que, em pesquisa realizada nos registros de distribuição de feitos de falência e recuperação ativos nos cartórios comuns e/ou especializados, em todas as comarcas do Estado da Paraíba, **nada consta** contra:

CNPJ: 37.325.870/0001-40

Razão Social: F.COSTA CONSTRUCOES, SERVIÇOS E LOCACOES EIRELI

Nome Fantasia: PHARAYBA SERVICOS E LOCACOES

**Certidão emitida** às 12:59 de 02/08/2021.

Validade 30 dias

- 
1. Esta certidão foi expedida gratuitamente, através da internet, com base na Resolução nº 17/2010, da Presidência do TJPB e na Resolução nº 121/2010 do CNJ.
  2. O número do documento constante nesta certidão foi informado pelo próprio solicitante. Sua autenticidade deverá ser conferida pelo interessado confrontando com o documento original (ex: CPF e RG).
  3. Esta certidão não terá validade para fins de instrução de processos judiciais.
  4. A pesquisa é restrita aos dados fornecidos pelo solicitante, ficando ressalvados os registros cadastrados de forma diversa.
  5. A pesquisa foi realizada nos seguintes sistemas processuais: EJUS, PJE1G, SISCOM, SISCOMW.
- 

Para confirmar a autenticidade deste documento acesse <http://app.tjpb.jus.br/certo/validarcertidao> e insira o código de validação: **VxUy.KzMS**. Você pode também ler o código QR apresentado no cabeçalho.

PARAYBA  
SERVIÇOS E LOCAÇÕES  
Fls. 61/62

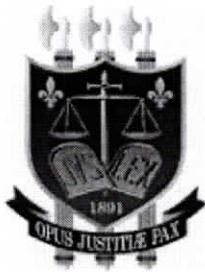

PODER JUDICIÁRIO  
TRIBUNAL DE JUSTIÇA DA PARAÍBA  
TELEJUDICIÁRIO - CENTRAL DE CERTIDÕES  
Praça João Pessoa, s/n - CEP 58013-902 - João Pessoa (PB)  
Telefone: (83) 3216-1440



## CERTIDÃO NEGATIVA EXECUÇÃO FISCAL

Certificamos que, em pesquisa realizada nos registros de distribuição de feitos de execução fiscal ativos nos cartórios comuns e/ou especializados, em todas as comarcas do Estado da Paraíba, **nada consta** contra:

CNPJ: 37.325.870/0001-40

Razão Social: F.COSTA CONSTRUCOES, SERVIÇOS E LOCACOES EIRELI

Nome Fantasia: PHARAYBA SERVICOS E LOCACOES

**Certidão emitida às 12:59 de 02/08/2021.**

Validade 30 dias

- 
1. Esta certidão foi expedida gratuitamente, através da internet, com base na Resolução nº 17/2010, da Presidência do TJPB e na Resolução nº 121/2010 do CNJ.
  2. O número do documento constante nesta certidão foi informado pelo próprio solicitante. Sua autenticidade deverá ser conferida pelo interessado confrontando com o documento original (ex: CPF e RG).
  3. Esta certidão não terá validade para fins de instrução de processos judiciais.
  4. A pesquisa é restrita aos dados fornecidos pelo solicitante, ficando ressalvados os registros cadastrados de forma diversa.
  5. A pesquisa foi realizada nos seguintes sistemas processuais: PJE1G, SISCOM, SISCOMW, EJUS.
- 

Para confirmar a autenticidade deste documento acesse <http://app.tjpb.jus.br/certo/validarcertidao> e insira o código de validação: **w06p.yCvC**. Você pode também ler o código QR apresentado no cabeçalho.

PARAYBA  
SERVIÇOS E LOCAÇÕES  
Fls. 62/62