



**COMAF**

SERVIÇOS DE CONSTRUÇÕES CIVIS EIRELI

COMAF SERVIÇOS DE CONSTRUÇÕES CIVIS EIRELI

CNPJ: 41.163.475/0001-86

# HABILITAÇÃO

TOMADA DE PREÇOS 00003/2023

## PREFEITURA MUNICIPAL DE LIVRAMENTO -PB

  
**COMAF**  
CNPJ: 41.163.475/0001-86  
Márcos Antônio Fragoso Moraes Filho  
CPF: 702.678.464-10  
Representante Legal

CNPJ: 41.163.475/0001-86

Rua Abmael Anastácio Bezerra, 95, Novo Horizonte, Monteiro-PB

CEP: 58.500-000

E-mail: comafconstrutora@gmail.com



# REPÚBLICA FEDERATIVA DO BRASIL

## CADASTRO NACIONAL DA PESSOA JURÍDICA

NÚMERO DE INSCRIÇÃO 41.163.475/0001-86 MATRIZ	COMPROVANTE DE INSCRIÇÃO E DE SITUAÇÃO CADASTRAL	DATA DE ABERTURA 10/03/2021
---	---	--------------------------------

NOME EMPRESARIAL COMAF - SERVICOS DE CONSTRUCOES CIVIS LTDA
--

TÍTULO DO ESTABELECIMENTO (NOME DE FANTASIA) COMAF	PORTE ME
---	-------------

CÓDIGO E DESCRIÇÃO DA ATIVIDADE ECONÔMICA PRINCIPAL 42.13-8-00 - Obras de urbanização - ruas, praças e calçadas
--

CÓDIGO E DESCRIÇÃO DAS ATIVIDADES ECONÔMICAS SECUNDÁRIAS 37.01-1-00 - Gestão de redes de esgoto 38.11-4-00 - Coleta de resíduos não-perigosos 41.20-4-00 - Construção de edifícios 42.11-1-01 - Construção de rodovias e ferrovias 42.12-0-00 - Construção de obras de arte especiais 42.21-9-02 - Construção de estações e redes de distribuição de energia elétrica 42.21-9-03 - Manutenção de redes de distribuição de energia elétrica 42.21-9-04 - Construção de estações e redes de telecomunicações 42.21-9-05 - Manutenção de estações e redes de telecomunicações 42.22-7-01 - Construção de redes de abastecimento de água, coleta de esgoto e construções correlatas, exceto obras de irrigação 42.22-7-02 - Obras de irrigação 42.92-8-01 - Montagem de estruturas metálicas 42.92-8-02 - Obras de montagem industrial 42.99-5-01 - Construção de instalações esportivas e recreativas 43.11-8-01 - Demolição de edifícios e outras estruturas 43.11-8-02 - Preparação de canteiro e limpeza de terreno 43.12-6-00 - Perfurações e sondagens 43.13-4-00 - Obras de terraplenagem 43.21-5-00 - Instalação e manutenção elétrica 43.22-3-01 - Instalações hidráulicas, sanitárias e de gás
--

CÓDIGO E DESCRIÇÃO DA NATUREZA JURÍDICA 206-2 - Sociedade Empresária Limitada
--

LOGRADOURO R ABMAEL ANASTACIO FERREIRA	NÚMERO 95	COMPLEMENTO *****
---	--------------	----------------------

CEP 58.500-000	BAIRRO/DISTRITO NOVO HORIZONTE	MUNICÍPIO MONTEIRO	UF PB
-------------------	-----------------------------------	-----------------------	----------

ENDEREÇO ELETRÔNICO COMAFCONSTRUTORA@GMAIL.COM	TELEFONE (83) 9823-9688
---	----------------------------

ENTE FEDERATIVO RESPONSÁVEL (EFR) *****
--

SITUAÇÃO CADASTRAL ATIVA	DATA DA SITUAÇÃO CADASTRAL 10/03/2021
-----------------------------	--

MOTIVO DE SITUAÇÃO CADASTRAL
------------------------------

SITUAÇÃO ESPECIAL *****	DATA DA SITUAÇÃO ESPECIAL *****
----------------------------	------------------------------------

Aprovado pela Instrução Normativa RFB nº 2.119, de 06 de dezembro de 2022.

Emitido no dia 05/01/2024 às 10:45:19 (data e hora de Brasília).

Página: 1/3



# REPÚBLICA FEDERATIVA DO BRASIL

## CADASTRO NACIONAL DA PESSOA JURÍDICA

NÚMERO DE INSCRIÇÃO  
41.163.475/0001-86  
MATRIZ

COMPROVANTE DE INSCRIÇÃO E DE SITUAÇÃO  
CADASTRAL

DATA DE ABERTURA  
10/03/2021

NOME EMPRESARIAL  
COMAF - SERVICOS DE CONSTRUcoes CIVIS LTDA

CÓDIGO E DESCRIÇÃO DAS ATIVIDADES ECONÔMICAS SECUNDÁRIAS

43.22-3-02 - Instalação e manutenção de sistemas centrais de ar condicionado, de ventilação e refrigeração  
43.22-3-03 - Instalações de sistema de prevenção contra incêndio  
43.29-1-04 - Montagem e instalação de sistemas e equipamentos de iluminação e sinalização em vias públicas, portos e aeroportos  
43.30-4-01 - Impermeabilização em obras de engenharia civil  
43.30-4-02 - Instalação de portas, janelas, tetos, divisórias e armários embutidos de qualquer material  
43.30-4-03 - Obras de acabamento em gesso e estuque  
43.30-4-04 - Serviços de pintura de edifícios em geral  
43.99-1-01 - Administração de obras  
43.99-1-02 - Montagem e desmontagem de andaimes e outras estruturas temporárias  
43.99-1-03 - Obras de alvenaria  
43.99-1-05 - Perfuração e construção de poços de água  
49.23-0-02 - Serviço de transporte de passageiros - locação de automóveis com motorista  
71.12-0-00 - Serviços de engenharia  
71.19-7-01 - Serviços de cartografia, topografia e geodésia  
77.11-0-00 - Locação de automóveis sem condutor  
77.31-4-00 - Aluguel de máquinas e equipamentos agrícolas sem operador  
77.32-2-01 - Aluguel de máquinas e equipamentos para construção sem operador, exceto andaimes  
77.32-2-02 - Aluguel de andaimes  
81.21-4-00 - Limpeza em prédios e em domicílios  
81.22-2-00 - Imunização e controle de pragas urbanas

CÓDIGO E DESCRIÇÃO DA NATUREZA JURÍDICA  
206-2 - Sociedade Empresária Limitada

LOGRADOURO  
R ABMAEL ANASTACIO FERREIRA

NÚMERO  
95

COMPLEMENTO  
\*\*\*\*\*

CEP  
58.500-000

BAIRRO/DISTRITO  
NOVO HORIZONTE

MUNICÍPIO  
MONTEIRO

UF  
PB

ENDEREÇO ELETRÔNICO  
COMAFCONSTRUTORA@GMAIL.COM

TELEFONE  
(03) 9823-9688

ENTE FEDERATIVO RESPONSÁVEL (EFR)  
\*\*\*\*\*

SITUAÇÃO CADASTRAL  
ATIVA

DATA DA SITUAÇÃO CADASTRAL  
10/03/2021

MOTIVO DE SITUAÇÃO CADASTRAL

SITUAÇÃO ESPECIAL  
\*\*\*\*\*

DATA DA SITUAÇÃO ESPECIAL  
\*\*\*\*\*

Aprovado pela Instrução Normativa RFB nº 2.119, de 06 de dezembro de 2022.

Emitido no dia 05/01/2024 às 10:45:19 (data e hora de Brasília).

Página: 2/3

Handwritten signature and initials: 3 JSS



## REPÚBLICA FEDERATIVA DO BRASIL

## CADASTRO NACIONAL DA PESSOA JURÍDICA

NÚMERO DE INSCRIÇÃO <b>41.163.475/0001-86</b> MATRIZ	<b>COMPROVANTE DE INSCRIÇÃO E DE SITUAÇÃO CADASTRAL</b>	DATA DE ABERTURA <b>10/03/2021</b>	
NOME EMPRESARIAL <b>COMAF - SERVICOS DE CONSTRUCOES CIVIS LTDA</b>			
CÓDIGO E DESCRIÇÃO DAS ATIVIDADES ECONÔMICAS SECUNDÁRIAS <b>96.03-3-01 - Gestão e manutenção de cemitérios</b>			
CÓDIGO E DESCRIÇÃO DA NATUREZA JURÍDICA <b>206-2 - Sociedade Empresária Limitada</b>			
LOGRADOURO <b>R ABMAEL ANASTACIO FERREIRA</b>	NÚMERO <b>95</b>	COMPLEMENTO <b>*****</b>	
CEP <b>58.500-000</b>	BAIRRO/DISTRITO <b>NOVO HORIZONTE</b>	MUNICÍPIO <b>MONTEIRO</b>	UF <b>PB</b>
ENDEREÇO ELETRÔNICO <b>COMAFCONSTRUTORA@GMAIL.COM</b>	TELEFONE <b>(83) 9823-9688</b>		
ENTE FEDERATIVO RESPONSÁVEL (EFR) <b>*****</b>			
SITUAÇÃO CADASTRAL <b>ATIVA</b>		DATA DA SITUAÇÃO CADASTRAL <b>10/03/2021</b>	
MOTIVO DE SITUAÇÃO CADASTRAL			
SITUAÇÃO ESPECIAL <b>*****</b>		DATA DA SITUAÇÃO ESPECIAL <b>*****</b>	

Aprovado pela Instrução Normativa RFB nº 2.119, de 06 de dezembro de 2022.

Emitido no dia **05/01/2024** às **10:45:19** (data e hora de Brasília).

Página: **3/3**

*(Handwritten signatures)*



PREFEITURA MUNICIPAL DE MONTEIRO  
SECRETARIA DE ADMINISTRAÇÃO E FINANÇAS

**CADASTRO DE CONTRIBUINTES**

Declaro para os devidos fins que a empresa **COMAF SERVIÇOS DE CONSTRUÇÕES CIVIS EIRELI** inscrita no **CNPJ.: 41.163.475/0001-86**, estabelecida na Rua ABMAEL ANASTACIO FERREIRA Nº 95, Monteiro-PB CEP: 58500-000 BAIRRO NOVO HORIZONTE, está devidamente inscrita no cadastro de contribuintes deste município sob o nº **2095-05167**

**Código e descrição da atividade econômica principal:**

**CNAE: 42.13-8-00 – Obras de urbanização-ruas, praças, e calçadas**

37.01-1-00 – Gestão de redes de esgoto

8.11.-4-00- Coleta de resíduos não-perigosos

41.20-4-00 – Construção de edifícios

42.11-1-01 – Construção de rodovias e ferrovias

42.12-0-00- Construção de obras de arte especiais

42.21-9-02- Construção de estações e redes de distribuição de energia elétrica

42.21-9-03 – Manutenção de redes de distribuição de energia elétrica

42.21-9-04 – Construção de estações de redes de telecomunicações

43.12-6-00- Perfurações e sondagens

43.21-5-00 – Instalação e manutenção elétrica

43.22-3-01 – Instalações hidráulicas, sanitárias e de gás

42.22-7-01 – Construção de redes de estabelecimento de água, coleta de esgoto e construções correlatas, exceto obras de irrigação.

42.22-7-02 – Obras de irrigação

42.92-8-01 – Montagem de estruturas metálicas

42.92-8-02 – Obras de montagem industrial

42.99-5-01 – Construção de instalações esportivas e recreativas

43.11-8-01 – Demolição de edifícios e outras estruturas.

43.11-8-02 – Preparação de canteiro e limpeza de terreno

43.13-4-00 - Obras de terraplenagem

Monteiro, 05 de Outubro de 2023.

Monteiro – Paraíba – Brasil  
Avenida Alcindo Bezerra de Menezes, 13, Centro – CEP.: 58500-000  
Fone: (83) 3351 1515 – Fax: (83) 3351 1510

5  
JSS



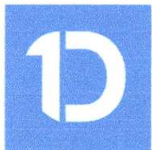

## VERIFICAÇÃO DAS ASSINATURAS



Código para verificação: 405A-110E-D942-9508

Este documento foi assinado digitalmente pelos seguintes signatários nas datas indicadas:

- ✓ FRANCISCO XAVIER CALDEIRA DE OLIVEIRA (CPF 873.XXX.XXX-53) em 05/10/2023 08:59:35 (GMT-03:00)  
Papel: Assinante  
Emitido por: Sub-Autoridade Certificadora 1Doc (Assinatura 1Doc)

Para verificar a validade das assinaturas, acesse a Central de Verificação por meio do link:

<https://monteiro.1doc.com.br/verificacao/405A-110E-D942-9508>



**ALVARÁ  
DE LICENÇA PARA LOCALIZAÇÃO E FUNCIONAMENTO**

**NÚMERO ALVARÁ**

2023/000000067

**CÓDIGO DE VERIFICAÇÃO**

AAAAAAHF

**Inscrição Municipal**

209505167

**Inscrição Anterior**

**Área**

**Nome Fantasia**

COMAF

**Nome do Contribuinte ou Razão Social**

COMAF- SERVIÇOS DE CONSTRUÇÕES CIVIS EIRELI

**Localização do Estabelecimento**

RUA ABMAEL ANASTACIO FERREIRA, Nº 95, NOVO HORIZONTE, MONTEIRO, PB.

**Atividade ou Ramo de Negócio Principal**

OBRAS DE URBANIZAÇÃO - RUAS, PRAÇAS E CALÇADAS - CNAE: 421380000

**CNPJ/CPF**

41.163.475/0001-86

**Atividades Secundárias**

827-GESTÃO DE REDES DE ESGOTO - CNAE: 370110000 | 829-COLETA DE RESÍDUOS NÃO-PERIGOSOS - CNAE: 381140000 | 840-CONSTRUÇÃO DE EDIFÍCIOS - CNAE: 412040000 | 841-CONSTRUÇÃO DE RODOVIAS E FERROVIAS - CNAE: 421110100 | 843-CONSTRUÇÃO DE OBRAS-DE-ARTE ESPECIAIS - CNAE: 421200000 | 846-CONSTRUÇÃO DE ESTAÇÕES E REDES DE DISTRIBUIÇÃO DE ENERGIA ELÉTRICA - CNAE: 422190200 | 847-MANUTENÇÃO DE REDES DE DISTRIBUIÇÃO DE ENERGIA ELÉTRICA - CNAE: 422190300 | 848-CONSTRUÇÃO DE ESTAÇÕES E REDES DE TELECOMUNICAÇÕES - CNAE: 422190400 | 856-CONSTRUÇÃO DE REDES DE ABASTECIMENTO DE ÁGUA, COLETA DE ESGOTO E CONSTRUÇÕES CORRELATAS, EXCETO OBRAS DE

**Início da Atividade**

**Título da Licença**

**Observações**

**Validação**

Este Alvará tem sua aceitação condicionada à verificação de autenticidade através do QR code, ou na internet, com o Código de Verificação, no Portal do Contribuinte, endereço <http://www.monteiro.pb.gov.br>

**Validade**

31/12/2023

**ATO CONSTITUTIVO DE EMPRESA INDIVIDUAL DE RESPONSABILIDADE LIMITADA – EIRELI**

**COMAF – SERVIÇOS DE CONSTRUÇÕES CIVIS EIRELI**

PÁGINA 1/4

Pelo presente instrumento particular de Ato Constitutivo:

**MARCOS ANTONIO FRAGOSO MORAIS FILHO**, BRASILEIRO, SOLTEIRO, EMPRESÁRIO, natural da cidade de Livramento – PB, data de nascimento 28/02/1998, portador da Carteira de Identidade (RG): nº 4062449, expedida por SSDS/PB em 13/06/2012 e CPF: nº 702.678.464-10, residente e domiciliado na cidade de Livramento - PB, na RUA GENEROSA CECILIA DE JESUS, nº 13, SANTA TEREZINHA, CEP: 58690-000;

Resolve constituir uma Empresa Individual de Responsabilidade Limitada – EIRELI, mediante as seguintes cláusulas (art. 997, I, CC):

**CLÁUSULA I - DO NOME EMPRESARIAL (ART. 997, II e ART. 980-A, §1º, CC)**

A empresa adotará como nome empresarial: **COMAF – SERVIÇOS DE CONSTRUÇÕES CIVIS EIRELI**, e usará a expressão COMAF como nome fantasia.

**CLÁUSULA II - DA SEDE (art. 997, II, CC)**

A empresa terá sua sede no seguinte endereço: AVENIDA CIDADE DO RECIFE, nº 2577, QUADRAB LOTE 06, BELA VISTA, Monteiro - PB, CEP: 58500000.

**CLÁUSULA III - DO OBJETO SOCIAL (art. 997, II, CC)**

A empresa terá por objeto o exercício das seguintes atividades econômica: OBRAS DE URBANIZAÇÃO - RUAS, PRAÇAS E CALÇADAS; GESTÃO DE REDES DE ESGOTO; COLETA DE RESÍDUOS NÃO-PERIGOSOS; CONSTRUÇÃO DE EDIFÍCIOS; CONSTRUÇÃO DE RODOVIAS E FERROVIAS; CONSTRUÇÃO DE OBRAS-DE-ARTE ESPECIAIS; CONSTRUÇÃO DE ESTAÇÕES E REDES DE DISTRIBUIÇÃO DE ENERGIA ELÉTRICA; MANUTENÇÃO DE REDES DE DISTRIBUIÇÃO DE ENERGIA ELÉTRICA; CONSTRUÇÃO DE ESTAÇÕES E REDES DE TELECOMUNICAÇÕES; MANUTENÇÃO DE ESTAÇÕES E REDES DE TELECOMUNICAÇÕES; CONSTRUÇÃO DE REDES DE ABASTECIMENTO DE ÁGUA, COLETA DE ESGOTO E CONSTRUÇÕES CORRELATAS, EXCETO OBRAS DE IRRIGAÇÃO; OBRAS DE IRRIGAÇÃO; MONTAGEM DE ESTRUTURAS METÁLICAS; OBRAS DE MONTAGEM INDUSTRIAL; CONSTRUÇÃO DE INSTALAÇÕES ESPORTIVAS E RECREATIVAS; DEMOLIÇÃO DE EDIFÍCIOS E OUTRAS ESTRUTURAS; PREPARAÇÃO DE CANTEIRO E LIMPEZA DE TERRENO; PERFURAÇÕES E SONDAGENS; OBRAS DE TERRAPLENAGEM; INSTALAÇÃO E MANUTENÇÃO ELÉTRICA; INSTALAÇÕES HIDRÁULICAS, SANITÁRIAS E DE GÁS; INSTALAÇÃO E MANUTENÇÃO DE SISTEMAS CENTRAIS DE AR CONDICIONADO, DE VENTILAÇÃO E REFRIGERAÇÃO; INSTALAÇÕES DE SISTEMA DE PREVENÇÃO CONTRA INCÊNDIO; MONTAGEM E INSTALAÇÃO DE SISTEMAS E EQUIPAMENTOS DE ILUMINAÇÃO E SINALIZAÇÃO EM VIAS PÚBLICAS, PORTOS E AEROPORTOS; IMPERMEABILIZAÇÃO EM OBRAS DE ENGENHARIA CIVIL; INSTALAÇÃO DE PORTAS, JANELAS, TETOS, DIVISÓRIAS E ARMÁRIOS EMBUTIDOS DE QUALQUER MATERIAL; OBRAS DE ACABAMENTO EM GESSO E ESTUQUE; SERVIÇOS DE PINTURA DE EDIFÍCIOS EM GERAL; ADMINISTRAÇÃO DE OBRAS; MONTAGEM E DESMONTAGEM DE ANDAIMES E OUTRAS ESTRUTURAS TEMPORÁRIAS; OBRAS DE ALVENARIA; PERFURAÇÃO E CONSTRUÇÃO DE POÇOS DE ÁGUA; SERVIÇO DE TRANSPORTE DE PASSAGEIROS - LOCAÇÃO DE AUTOMÓVEIS COM MOTORISTA; SERVIÇOS DE ENGENHARIA; SERVIÇOS DE CARTOGRAFIA, TOPOGRAFIA E GEODÉSIA; LOCAÇÃO DE AUTOMÓVEIS SEM CONDUTOR; ALUGUEL DE MÁQUINAS E EQUIPAMENTOS AGRÍCOLAS SEM OPERADOR; ALUGUEL DE MÁQUINAS E EQUIPAMENTOS PARA CONSTRUÇÃO SEM OPERADOR, EXCETO ANDAIMES; ALUGUEL DE ANDAIMES; LIMPEZA EM PRÉDIOS E EM DOMÍLIOS; IMUNIZAÇÃO E CONTROLE DE PRAGAS URBANAS; GESTÃO E MANUTENÇÃO DE CEMITÉRIOS.

**Parágrafo único.** Em estabelecimento eleito como Sede (Matriz) será(ão) exercida(s) a(s) atividade(s) de OBRAS DE URBANIZAÇÃO - RUAS, PRAÇAS E CALÇADAS GESTÃO DE REDES DE ESGOTO COLETA DE RESÍDUOS NÃO-PERIGOSOS CONSTRUÇÃO DE EDIFÍCIOS CONSTRUÇÃO DE RODOVIAS E FERROVIAS CONSTRUÇÃO DE OBRAS-DE-ARTE ESPECIAIS CONSTRUÇÃO DE ESTAÇÕES E REDES DE DISTRIBUIÇÃO DE ENERGIA ELÉTRICA MANUTENÇÃO DE REDES DE DISTRIBUIÇÃO DE ENERGIA ELÉTRICA CONSTRUÇÃO DE ESTAÇÕES E REDES DE TELECOMUNICAÇÕES MANUTENÇÃO DE ESTAÇÕES E REDES DE TELECOMUNICAÇÕES CONSTRUÇÃO DE REDES DE ABASTECIMENTO DE ÁGUA, COLETA DE ESGOTO E CONSTRUÇÕES CORRELATAS, EXCETO OBRAS DE IRRIGAÇÃO OBRAS DE IRRIGAÇÃO MONTAGEM DE ESTRUTURAS METÁLICAS OBRAS DE MONTAGEM INDUSTRIAL CONSTRUÇÃO DE INSTALAÇÕES





ATO CONSTITUTIVO DE EMPRESA INDIVIDUAL DE RESPONSABILIDADE LIMITADA –  
EIRELI

COMAF – SERVIÇOS DE CONSTRUÇÕES CIVIS EIRELI

PÁGINA 2/4

ESPORTIVAS E RECREATIVAS DEMOLICAO DE EDIFICIOS E OUTRAS ESTRUTURAS PREPARACAO DE CANTEIRO E LIMPEZA DE TERRENO PERFURACOES E SONDAgens OBRAS DE TERRAPLENAGEM INSTALACAO E MANUTENCAO ELETRICA INSTALACOES HIDRAULICAS, SANITARIAS E DE GAS INSTALACAO E MANUTENCAO DE SISTEMAS CENTRAIS DE AR CONDICIONADO, DE VENTILACAO E REFRIGERACAO INSTALACOES DE SISTEMA DE PREVENCAO CONTRA INCENDIO MONTAGEM E INSTALACAO DE SISTEMAS E EQUIPAMENTOS DE ILUMINACAO E SINALIZACAO EM VIAS PUBLICAS, PORTOS E AEROPORTOS IMPERMEABILIZACAO EM OBRAS DE ENGENHARIA CIVIL INSTALACAO DE PORTAS, JANELAS, TETOS, DIVISORIAS E ARMARIOS EMBUTIDOS DE QUALQUER MATERIAL OBRAS DE ACABAMENTO EM GESSO E ESTUQUE SERVICOS DE PINTURA DE EDIFICIOS EM GERAL ADMINISTRACAO DE OBRAS MONTAGEM E DESMONTAGEM DE ANDAIMES E OUTRAS ESTRUTURAS TEMPORARIAS OBRAS DE ALVENARIA PERFURACAO E CONSTRUCAO DE POCOS DE AGUA SERVICIO DE TRANSPORTE DE PASSAGEIROS - LOCACAO DE AUTOMOVEIS COM MOTORISTA SERVICOS DE ENGENHARIA SERVICOS DE CARTOGRAFIA, TOPOGRAFIA E GEODESIA LOCACAO DE AUTOMOVEIS SEM CONDUTOR ALUGUEL DE MAQUINAS E EQUIPAMENTOS AGRICOLAS SEM OPERADOR ALUGUEL DE MAQUINAS E EQUIPAMENTOS PARA CONSTRUCAO SEM OPERADOR, EXCETO ANDAIMES ALUGUEL DE ANDAIMES LIMPEZA EM PREDIOS E EM DOMICILIOS IMUNIZACAO E CONTROLE DE PRAGAS URBANAS GESTAO E MANUTENCAO DE CEMITERIOS..

E exercerá as seguintes atividades:

- CNAE Nº 4213-8/00 - Obras de urbanização - ruas, praças e calçadas  
CNAE Nº 9603-3/01 - Gestão e manutenção de cemitérios  
CNAE Nº 4399-1/01 - Administração de obras  
CNAE Nº 3701-1/00 - Gestão de redes de esgoto  
CNAE Nº 3811-4/00 - Coleta de resíduos não-perigosos  
CNAE Nº 4120-4/00 - Construção de edifícios  
CNAE Nº 4211-1/01 - Construção de rodovias e ferrovias  
CNAE Nº 4212-0/00 - Construção de obras-de-arte especiais  
CNAE Nº 4221-9/02 - Construção de estações e redes de distribuição de energia elétrica  
CNAE Nº 4221-9/03 - Manutenção de redes de distribuição de energia elétrica  
CNAE Nº 4221-9/04 - Construção de estações e redes de telecomunicações  
CNAE Nº 4221-9/05 - Manutenção de estações e redes de telecomunicações  
CNAE Nº 4222-7/01 - Construção de redes de abastecimento de água, coleta de esgoto e construções correlatas, exceto obras de irrigação  
CNAE Nº 4222-7/02 - Obras de irrigação  
CNAE Nº 4292-8/01 - Montagem de estruturas metálicas  
CNAE Nº 4292-8/02 - Obras de montagem industrial  
CNAE Nº 4299-5/01 - Construção de instalações esportivas e recreativas  
CNAE Nº 4311-8/01 - Demolição de edifícios e outras estruturas  
CNAE Nº 4311-8/02 - Preparação de canteiro e limpeza de terreno  
CNAE Nº 4312-6/00 - Perfurações e sondagens  
CNAE Nº 4313-4/00 - Obras de terraplenagem  
CNAE Nº 4321-5/00 - Instalação e manutenção elétrica  
CNAE Nº 4322-3/01 - Instalações hidráulicas, sanitárias e de gás  
CNAE Nº 4322-3/02 - Instalação e manutenção de sistemas centrais de ar condicionado, de ventilação e refrigeração  
CNAE Nº 4322-3/03 - Instalações de sistema de prevenção contra incêndio  
CNAE Nº 4329-1/04 - Montagem e instalação de sistemas e equipamentos de iluminação e sinalização em vias públicas, portos e aeroportos  
CNAE Nº 4330-4/01 - Impermeabilização em obras de engenharia civil  
CNAE Nº 4330-4/02 - Instalação de portas, janelas, tetos, divisórias e armários embutidos de qualquer material  
CNAE Nº 4330-4/03 - Obras de acabamento em gesso e estuque  
CNAE Nº 4330-4/04 - Serviços de pintura de edifícios em geral  
CNAE Nº 4399-1/02 - Montagem e desmontagem de andaimes e outras estruturas temporárias  
CNAE Nº 4399-1/03 - Obras de alvenaria  
CNAE Nº 4399-1/05 - Perfuração e construção de poços de água



**ATO CONSTITUTIVO DE EMPRESA INDIVIDUAL DE RESPONSABILIDADE LIMITADA –  
EIRELI**

**COMAF – SERVIÇOS DE CONSTRUÇÕES CIVIS EIRELI**

PÁGINA 3/4

CNAE Nº 4923-0/02 - Serviço de transporte de passageiros - locação de automóveis com motorista  
CNAE Nº 7112-0/00 - Serviços de engenharia  
CNAE Nº 7119-7/01 - Serviços de cartografia, topografia e geodésia  
CNAE Nº 7711-0/00 - Locação de automóveis sem condutor  
CNAE Nº 7731-4/00 - Aluguel de máquinas e equipamentos agrícolas sem operador  
CNAE Nº 7732-2/01 - Aluguel de máquinas e equipamentos para construção sem operador, exceto andaimes  
CNAE Nº 7732-2/02 - Aluguel de andaimes  
CNAE Nº 8121-4/00 - Limpeza em prédios e em domicílios  
CNAE Nº 8122-2/00 - Imunização e controle de pragas urbanas

**CLÁUSULA IV - DO INÍCIO DAS ATIVIDADES E PRAZO DE DURAÇÃO (art. 53, III, F, Decreto nº 1.800/96)**

A empresa iniciará suas atividades na data do arquivamento deste ato na Junta Comercial do Estado da Paraíba e seu prazo de duração é indeterminado.

**CLÁUSULA V - DO CAPITAL (ART. 997, III e IV e ART. 1.052 e 1.055, CC)**

O capital será de R\$ 150.000,00 (cento e cinquenta mil reais), totalmente subscrito e integralizado, neste ato, da seguinte forma: R\$ 150.000,00 (cento e cinquenta mil reais) em moeda corrente no País

**CLÁUSULA VI - DA ADMINISTRAÇÃO (ART. 997, VI, CC)**

A administração será exercida pelo titular MARCOS ANTONIO FRAGOSO MORAIS FILHO, que representará legalmente a empresa e poderá praticar todo e qualquer ato de gestão pertinentes ao objeto.

**CLÁUSULA VII - DO BALANÇO PATRIMONIAL (art. 1.065, CC)**

Ao término de cada exercício, em 31 de Dezembro, o administrador prestará contas justificadas de sua administração, procedendo à elaboração do inventário, do balanço patrimonial e do balanço de resultado econômico, cabendo ao empresário, os lucros ou perdas apuradas.

**CLÁUSULA VIII - DECLARAÇÃO DE DESIMPEDIMENTO DE ADMINISTRADOR (art. 1.011, § 1º CC e art. 37, II da Lei nº 8.934 de 1994)**

O Administrador declara, sob as penas da lei, de que não está impedido de exercer a administração da empresa, por lei especial, ou em virtude de condenação criminal, ou por se encontrar sob os efeitos dela, a pena que vede, ainda que temporariamente, o acesso a cargos públicos; ou por crime falimentar, de prevaricação, peita ou suborno, concussão, peculato, ou contra a economia popular, contra o sistema financeiro nacional, contra normas de defesa da concorrência, contra as relações de consumo, fé pública, ou a propriedade.

**CLÁUSULA IX - DA DECLARAÇÃO DE NÃO PARTICIPAÇÃO EM OUTRA EIRELI (art. 980-A, § 2º CC)**

O titular da empresa declara, sob as penas da lei, que não figura como titular de nenhuma outra empresa individual de responsabilidade limitada.

**CLÁUSULA X - DO PRÓ LABORE**

Titular poderá fixar uma retirada mensal, a título de pro labore, observadas as disposições regulamentares pertinentes.

**CLÁUSULA XI - DO FALECIMENTO (art. 1.028, CC)**

Falecendo o titular, seus sucessores poderão continuar o exercício da empresa. Não sendo possível ou inexistindo interesse na continuidade, o valor de seus haveres será apurado e liquidado com base na situação patrimonial da empresa, à data da resolução, verificada em balanço especialmente levantado.

**CLÁUSULA XII - DA INTERDIÇÃO (art. 974, § 3º CC)**

Sendo interditado o titular, ele poderá continuar o exercício da empresa, desde que ele seja devidamente representado ou assistido, conforme o grau de sua incapacidade, e que a administração da empresa caiba a terceiro não impedido.

Handwritten signature and initials in blue ink, including a large stylized signature and the initials 'Jb' and '355'.

ATO CONSTITUTIVO DE EMPRESA INDIVIDUAL DE RESPONSABILIDADE LIMITADA - EIRELI

COMAF - SERVIÇOS DE CONSTRUÇÕES CIVIS EIRELI

PAGINA 4/4

CLÁUSULA XIII - PORTE EMPRESARIAL

O titular declara que a empresa se enquadra como Microempresa - ME, nos termos da Lei Complementar nº 123, de 14 de dezembro de 2006, e que não se enquadra em qualquer das hipóteses de exclusão relacionadas no § 4º do art. 3º da mencionada lei. (art. 3º, I, LC nº 123, de 2006)

E, por estar assim constituído, assino o presente instrumento.

Monteiro - PB, 28 de janeiro de 2021

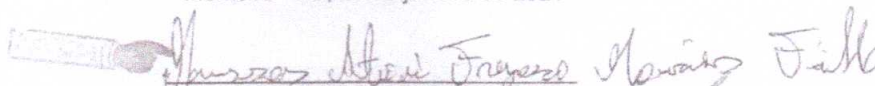
  
MARCOS ANTONIO FRÁGOSO MORAIS FILHO  
Titular/Administrador

**MF** MAFALDA FERNANDES MAFALDA ARAÚJO FERNANDES  
SERVIÇO NOTARIAL E REGISTRAL TABELA/OFFICINA  
RUA MANUEL DANTAS VILAR 95 - CENTRO - TAPEROA - PB - 58600-000 - FONE: (51) 3463 2076

RECORDECO, DOF SOBEMUNDA, d157 (11/03/21) DE:.....  
MARCOS ANTONIO FRÁGOSO MORAIS FILHO.....  
\*\*\*\*\*

Em test.da verdade, Taperoa-PB 08/03/2021 11:55:53  
Carlos Roberto Trajano Filho - Escrevente  
(2021-000644)EMDL:R\$ 10,47 FARPEN:R\$ 0,31 FEPJ:R\$ 2,09 ISS:R\$ 0,52  
SELO DIGITAL: ALD46947-0325  
Confira a autenticidade em <https://selodigital.tjpb.jus.br>

*Carlos Roberto Trajano Filho*  
ESCREVENTE



CERTIFICO O REGISTRO EM 10/03/2021 14:46 SOB Nº 25600129838.  
PROTOCOLO: 210036214 DE 10/03/2021.  
CÓDIGO DE VERIFICAÇÃO: 12101606956. CNPJ DA SEDE: 41163475000186.  
NIRE: 25600129838. COM EFEITOS DO REGISTRO EM: 10/03/2021.  
COMAF - SERVICOS DE CONSTRUOES CIVIS EIRELI

MARIA DE FÁTIMA VENTURA VENANCIO  
SECRETÁRIA-GERAL  
[redesim.pb.gov.br](mailto:redesim.pb.gov.br)

A validade deste documento, se impresso, fica sujeita à comprovação de sua autenticidade nos respectivos portais, informando seus respectivos códigos de verificação.

*[Handwritten signatures and initials]*  
SS  
SSS

**PRIMEIRA ALTERAÇÃO DA SOCIEDADE EMPRESÁRIA LIMITADA UNIPESSOAL  
COMAF - SERVIÇOS DE CONSTRUÇÕES CIVIS LTDA**

**MARCOS ANTONIO FRAGOSO MORAIS FILHO**, brasileira, solteiro, natural da cidade de Livramento - PB, data de nascimento 28/02/1998, portador da Carteira de Identidade RG: n° 4.062.449, expedida por SSDS/PB em 13/06/2012 e CPF: n° 702.678.464-10, residente e domiciliado na cidade de Livramento - PB na Rua Generosa Cecília de Jesus, n° 13, bairro: Santa Terezinha, CEP: 58.690-000.

Representante Legal da Sociedade Empresária Limitada Unipessoal "**COMAF - SERVIÇOS DE CONSTRUÇÕES CIVIS LTDA**", com sede na **Av. Cidade do Recife, n° 2577, bairro: Bela Vista, Monteiro - PB, CEP: 58.500-000**, com **NIRE n.º 25600129838** constituída em 10/03/2021 inscrita no **CNPJ sob o n.º 41.163.475/0001-86**, resolve alterar sua inscrição de sociedade empresária limitada unipessoal e alterações posteriores, mediante as seguintes cláusulas:

**CLÁUSULA I - DO CAPITAL**

O capital da sociedade empresária limitada unipessoal ora transformada, já integralizado no valor de R\$ 150.000,00 (cento e cinquenta mil reais), fica elevado para R\$ 250.000,00 (duzentos e cinquenta mil reais), havendo um aumento no valor de R\$ 100.000,00 (cem mil reais), totalmente integralizado neste ato em moeda corrente do país, passa a constituir o capital da **SOCIEDADE EMPRESÁRIA LIMITADA UNIPESSOAL**.

Nome do Sócio	Qtd Quotas	Valor em R\$	%
MARCOS ANTONIO FRAGOSO MORAIS FILHO	250.000	250.000	100
TOTAL	250.000	250.000	100

**CLÁUSULA II - DA SEDE (art. 997, II, CC)**

A sociedade empresária limitada unipessoal terá sua sede no seguinte endereço: **Rua Abmael Anastácio Ferreira, n° 95, bairro: Novo Horizonte, Monteiro-PB, CEP: 58.500-000**.

**CLÁUSULA III:**

As demais cláusulas não modificadas por este instrumento permanecem em pleno vigor.

O empresário assina o presente instrumento de alteração em uma única via para que surta os efeitos legais

Monteiro-PB, 12 de setembro de 2023

**MARCOS ANTONIO FRAGOSO MORAIS FILHO**  
Sócio - Administrador



J2  
/SS



## ASSINATURA ELETRÔNICA

Certificamos que o ato da empresa COMAF SERVIÇOS DE CONSTRUÇÕES CIVIS LTDA consta assinado digitalmente por:

IDENTIFICAÇÃO DO(S) ASSINANTE(S)	
CPF/CNPJ	Nome
70267846410	MARCOS ANTONIO FRAGOSO MORAIS FILHO



CERTIFICO O REGISTRO EM 14/09/2023 07:17 SOB N° 20239849329.  
PROTOCOLO: 239849329 DE 13/09/2023.  
CÓDIGO DE VERIFICAÇÃO: 12313492969. CNPJ DA SRDE: 41163475000186.  
NIRE: 25600129838. COM EFEITOS DO REGISTRO EM: 12/09/2023.  
COMAF SERVIÇOS DE CONSTRUÇÕES CIVIS LTDA

MARIA DE FATIMA VENTURA VENANCIO  
SECRETÁRIA-GERAL  
[www.redesim.pb.gov.br](http://www.redesim.pb.gov.br)

53





**COMAF - SERVIÇOS DE CONSTRUÇÕES CIVIS LTDA**  
 AVENIDA CIDADE DO RECIFE, 2577, QUADRA B LOTE 06, BELA VISTA, MONTEIRO-PB, CEP. 58.500-000  
 CNPJ: 41.163.475/0001-86 NIRE: 25600129838

COMAF - SERVIÇOS DE CONSTRUÇÕES CIVIS LTDA		FABIO ARAUJO	
CNPJ: 41163475000186		NIRE: 25600129838 Data: 10/03/2021	
Balço Patrimonial Encerrado em 31/12/2022		Diário: 2	Folha: 23
Descrição	Exercício Anterior	Exercício Atual	
<b>Ativo</b>	****167.514,85D	****337.334,28D	
<b>Circulante</b>	****167.514,85D	****337.334,28D	
<b>Disponível</b>	****166.719,01D	****336.538,44D	
<b>Numerários em caixa</b>	****148.142,40D	****335.895,30D	
Caixa	148.142,40D	335.895,30D	
<b>Banco conta movimento</b>	*****18.576,61D	*****643,14D	
Banco do Nordeste	18.576,61D	643,14D	
<b>Creditos a receber</b>	*****795,84D	*****795,84D	
<b>Créditos Tributários a Receber</b>	*****795,84D	*****795,84D	
Imposto Sobre Serviços - ISS	795,84D	795,84D	
***** (XXXXX) *****			

Declaro, sob as penas da lei, que as informações aqui contidas,  
são verdadeiras e me responsabilizo por todas elas.

Declaro, sob as penas da lei, que as informações aqui contidas,  
refletem a documentação que me foi entregue, são  
verdadeiras e me responsabilizo por todas elas.

Monteiro-PB, 31 de dezembro de 2022

MARCOS ANTONIO FRAGOSO MORAIS FILHO

Sócio-Administrador

CPF: 702.678.464-10

RG: 4.062.449 SSS/PB

FABIO ARAUJO

Contador

CPF: 025.048.784-51 CRCPB: 00601002

RG: 2.146.458 SSS/PB

DADOS RETIRADOS DO LIVRO DIÁRIO Nº 02. COM 31 PÁGINAS.

  
  
  
35  
355



COMAF - SERVIÇOS DE CONSTRUÇÕES CIVIS LTDA  
 AVENIDA CIDADE DO RECIFE, 2577, QUADRA B LOTE 06, BELA VISTA, MONTEIRO-PB, CEP: 58.500-000  
 CNPJ: 41.163.475/0001-86 NIRE: 25600129838

COMAF - SERVIÇOS DE CONSTRUÇÕES CIVIS LTDA		FABIO ARAUJO
CNPJ: 41163475000186		NIRE: 25600129838 Data: 10/03/2021
Balço Patrimonial Encerrado em 31/12/2022		Diário: 2 Folha: 24
Descrição	Exercício Anterior	Exercício Atual
<b>Passivo</b>	****167.514,85C	****337.334,28C
<b>Circulante</b>	*****0,00C	*****9.679,01C
<b>Tributos e Contribuições</b>	*****0,00C	*****8.700,01C
<b>Tributos e Contribuições</b>	*****0,00C	*****8.700,01C
DAS - Simples Nacional a Pagar	0,00C	8.579,01C
INSS Pró-labore a Recolher	0,00C	121,00C
<b>Obrigações com Pessoal/Diretoria</b>	*****0,00C	*****979,00C
<b>Salários</b>	*****0,00C	*****979,00C
Pró - Labore a Pagar	0,00C	979,00C
<b>Passivo Nao Circulante</b>	*****0,00C	*****2.793,93C
<b>Empréstimo e Financiamentos a Pagar</b>	*****0,00C	*****2.793,93C
<b>Parcelamento de Tributos</b>	*****0,00C	*****2.793,93C
Parcelamento Simples Nacional	0,00C	2.793,93C
<b>Patrimônio líquido</b>	****167.514,85C	****324.861,34C
<b>Capital Social</b>	****150.000,00C	****150.000,00C
<b>Capital Subscrito</b>	****150.000,00C	****150.000,00C
Marcos Antonio Fragoso Morais Filho	150.000,00C	150.000,00C
<b>Reservas</b>	*****0,00C	*****17.514,85C
<b>Reservas de Lucros / Sobras / Superávits</b>	*****0,00C	*****17.514,85C
Reserva de Lucros	0,00C	17.514,85C
<b>Prejuízos/Déficits Acumulados ou Resultado</b>	****17.514,85C	****157.346,49C
<b>Prejuízos/Déficits Acumulados</b>	****17.514,85C	****157.346,49C
Lucros/Superávits Apurados	17.514,85C	157.346,49C

Declaro, sob as penas da lei, que as informações aqui contidas,  
são verdadeiras e me responsabilizo por todas elas.

Declaro, sob as penas da lei, que as informações aqui contidas,  
refletem a documentação que me foi entregue, são  
verdadeiras e me responsabilizo por todas elas.

Monteiro-PB, 31 de dezembro de 2022

MARCOS ANTONIO FRAGOSO MORAIS FILHO  
 Sócio-Administrador  
 CPF: 702.678.464-10  
 RG: 4.062.449 SSS/PB

FABIO ARAUJO  
 Contador  
 CPF: 025.048.784-51 CRCPB: 00601002  
 RG: 2.146.458 SSS/PB

DADOS REtirados DO LIVRO DIÁRIO N° 02. COM 31 PÁGINAS.

56 / JSS





**COMAF - SERVICOS DE CONSTRUCOES CIVIS LTDA**  
AVENIDA CIDADE DO RECIFE, 2577, QUADRA B LOTE 06, BELA VISTA, MONTEIRO-PB, CEP. 58.500-000  
CNPJ: 41.163.475/0001-86 NIRE: 25600129838

<b>COMAF - SERVICOS DE CONSTRUCOES CIVIS LTDA</b>	<b>FABIO ARAUJO</b>
CNPJ: 41163475000186	NIRE: 25600129838 Data: 10/03/2021
Balanco Patrimonial Encerrado em 31/12/2022	Diário: 2      Folha: 25

IMPORTA O PRESENTE BALANÇO PATRIMONIAL SOMANDO NO ATIVO E NO PASSIVO R\$ 337.334,28 (TREZENTOS E TRINTA E SETE MIL, TREZENTOS E TRINTA E QUATRO REAIS E VINTE E OITO CENTAVOS) DE ACORDO COM A DOCUMENTAÇÃO QUE NOS FOI APRESENTADA.

Monteiro-PB, 31 de dezembro de 2022

---

MARCOS ANTONIO FRAGOSO MORAIS FILHO  
Sócio-Administrador  
CPF: 102.678.464-10  
RG: 4.062.449 SSDS/PB

---

FABIO ARAUJO  
Contador  
CPF. 025.048.784-51 CRCPB. 00601002  
RG: 2.146.458 SSDS/PB

57  
355



COMAF - SERVIÇOS DE CONSTRUÇÕES CIVIS LTDA  
AVENIDA CIDADE DO RECIFE, 2577, QUADRA B LOTE 06, BELA VISTA, MONTEIRO-PB, CEP: 58.500-000  
CNPJ: 41.163.475/0001-86 NIRE: 25600129838

COMAF - SERVIÇOS DE CONSTRUÇÕES CIVIS LTDA		FABIO ARAUJO
CNPJ: 41163475000186		NIRE: 25600129838 Data: 10/03/2021
Demonstração do Resultado do Exercício em 01/01/2022 até 31/12/2022		Diário: 2      Folha: 26
Descrição	Exercício Anterior	Exercício Atual
Receita		
Receita Bruta Vendas e Serviços		
Receita sobre Serviços		
Receita de serviços		
Prestação de serviços	38.996,09C	582.678,74C
<b>=Receita de serviços</b>	<b>*****38.996,09C</b>	<b>****582.678,74C</b>
<b>=Receita sobre Serviços</b>	<b>*****38.996,09C</b>	<b>****582.678,74C</b>
<b>=T o t a l - Receita Bruta Vendas e Serviços</b>	<b>*****38.996,09C</b>	<b>****582.678,74C</b>
<b>=T o t a l - Receita</b>	<b>*****38.996,09C</b>	<b>****582.678,74C</b>

MARCOS ANTONIO FRAGOSO MORAIS FILHO  
Sócio-Administrador  
CPF: 702.678.464-10  
RG: 4.062.449 SSDS/PB

FABIO ARAUJO  
Contador  
CPF: 025.048.784-51 CRCPB: 00601002  
RG: 2.146.458 SSDS/PB

DADOS RETIRADOS DO LIVRO DIÁRIO Nº 02. COM 51 PÁGINAS.



COMAF - SERVICOS DE CONSTRUCOES CIVIS LTDA  
AVENIDA CIDADE DO RECIFE, 2577, QUADRA B LOTE 06, BELA VISTA, MONTEIRO-PB, CEP. 58.500-000  
CNPJ: 41.163.475/0001-86 NIRE: 25600129838

COMAF - SERVICOS DE CONSTRUCOES CIVIS LTDA		FABIO ARAUJO
CNPJ: 41163475000186		NIRE: 25600129838 Data: 10/03/2021
Demonstração do Resultado do Exercício em 01/01/2022 até 31/12/2022		Diário: 2 Folha: 27
Descrição	Exercício Anterior	Exercício Atual
Custos e Despesas		
Custos		
Custos Operacionais		
Custos dos Serviços		
Custo dos Serviços Prestados	11.250,00D	9.896,51D
Custo de Mão de Obra	6.200,00D	139.953,00D
Custo Aluguel de Maquinas	0,00D	92.250,00D
Materiais Diretos	0,00D	119.933,98D
<b>=Custos dos Serviços</b>	<b>*****17.750,00D</b>	<b>****362.033,49D</b>
<b>=Custos Operacionais</b>	<b>*****17.750,00D</b>	<b>****362.033,49D</b>
<b>=T o t a l - Custos</b>	<b>*****17.750,00D</b>	<b>****362.033,49D</b>
Despesas		
Despesas com Pessoal		
Despesas com Gestores/Diretoria		
Pró - Labore	0,00D	7.700,00D
<b>=Despesas com Gestores/Diretoria</b>	<b>*****0,00D</b>	<b>*****7.700,00D</b>
<b>=Despesas com Pessoal</b>	<b>*****0,00D</b>	<b>*****7.700,00D</b>
Despesas com Localização e Funcionamento		
Despesas com Utilização de Equipamentos e Veículos		
Aluguel de Veiculo	0,00D	25.920,00D
Combustível	0,00D	1.673,00D
<b>=Despesas com Utilização de Equipamentos e Veículos</b>	<b>*****0,00D</b>	<b>*****27.593,00D</b>
<b>=Despesas com Localização e Funcionamento</b>	<b>*****0,00D</b>	<b>*****27.593,00D</b>
Despesas Administrativas Diversas		
Outras Despesas		
Cartão de Crédito	0,00D	1.280,62D
CREA - Conselho Regional de Engenharia e Agronomia	265,92D	0,00D
<b>=Outras Despesas</b>	<b>*****265,92D</b>	<b>*****1.280,62D</b>

MARCOS ANTONIO FRAGOSO MORAIS FILHO  
Sócio-Administrador  
CPF: 702.678.464-10  
RG: 4.062.449 SSDS/PB

FABIO ARAUJO  
Contador  
CPF: 025.048.784-51 CRCPB: 00601002  
RG: 2.146.458 SSDS/PB

DADOS RETIRADOS DO LIVRO DIÁRIO Nº 02. COM 51 PÁGINAS.

  
  
19  
SSS



COMAF - SERVIÇOS DE CONSTRUÇÕES CIVIS LTDA  
AVENIDA CIDADE DO RECIFE, 2577, QUADRA B LOTE 06, BELA VISTA, MONTEIRO-PB, CEP: 58.500-000  
CNPJ: 41.163.475/0001-86 NIRE: 25600129838

COMAF - SERVIÇOS DE CONSTRUÇÕES CIVIS LTDA		FABIO ARAUJO
CNPJ: 41163475000186		NIRE: 25600129838 Data: 10/03/2021
Demonstração do Resultado do Exercício em 01/01/2022 até 31/12/2022		Diário: 2      Folha: 28
Descrição	Exercício Anterior	Exercício Atual
<b>=Despesas Administrativas Diversas</b>	*****265,92D	*****1.280,62D
<b>=T o t a l - Despesas</b>	*****265,92D	*****36.573,62D
Tributos		
Impostos		
DAS - Simples Nacional	1.790,64D	25.036,40D
ISS - Imposto Sobre Serviço	1.591,68D	0,00D
<b>=Impostos</b>	*****3.382,32D	*****25.036,40D
<b>=Tributos</b>	*****3.382,32D	*****25.036,40D
Despesas Financeiras		
Despesa Financeiras		
Despesas Bancárias, Encargos e Taxas		
Despesas Bancárias	83,00D	749,00D
Encargos Financeiros s/ Parcelamentos	0,00D	295,60D
<b>=Despesas Bancárias, Encargos e Taxas</b>	*****83,00D	*****1.044,60D
<b>=Despesa Financeiras</b>	*****83,00D	*****1.044,60D
Outras Despesas Financeiras		
Despesas por Pagamentos em Atraso		
Despesas por Pagamentos em Atraso	0,00D	644,14D
<b>=Despesas por Pagamentos em Atraso</b>	*****0,00D	*****644,14D
<b>=Outras Despesas Financeiras</b>	*****0,00D	*****644,14D

MARCOS ANTONIO FRAGOSO MORAIS FILHO  
Sócio-Administrador  
CPF: 702.678.464-10  
RG: 4.062.449 SSDS/PB

FABIO ARAUJO  
Contador  
CPF: 025.048.784-51 CRCPB: 00601002  
RG: 2.146.458 SSDS/PB

DADOS RETIRADOS DO LIVRO DIÁRIO Nº 02. COM 51 PÁGINAS.



COMAF - SERVICOS DE CONSTRUCOES CIVIS LTDA

AVENIDA CIDADE DO RECIFE, 2577, QUADRA B LOTE 06, BELA VISTA, MONTEIRO-PB, CEP: 58.500-000

CNPJ: 41.163.475/0001-86 NIRE: 25600129838

COMAF - SERVICOS DE CONSTRUCOES CIVIS LTDA		FABIO ARAUJO
CNPJ: 41163475000186		NIRE: 25600129838 Data: 10/03/2021
Demonstração do Resultado do Exercício em 01/01/2022 até 31/12/2022		Diário: 2 Folha: 29
Descrição	Exercício Anterior	Exercício Atual
=T o t a l - Despesas Financeiras	*****83,00D	*****1.688,74D
=T o t a l - Custos e Despesas	*****21.481,24D	****425.332,25D

RESULTADO DO EXERCÍCIO

RECEITAS-----> 582.678,74C  
 DESPESAS + CUSTO-----> 425.332,25D  
 LUCRO LÍQUIDO DO EXERCÍCIO: \*\*\*\*\*157.346,49

\*\*\*\*\* ( XXXXX )\*\*\*\*\*

MARCOS ANTONIO FRAGOSO MORAIS FILHO  
 Sócio-Administrador  
 CPF: 702.678.464-10  
 RG: 4.062.449 SSDS/PB

FABIO ARAUJO  
 Contador  
 CPF: 025.048.784-51 CRCPB: 00601002  
 RG: 2.146.458 SSDS/PB

DADOS RETIRADOS DO LIVRO DIÁRIO Nº 02. COM 51 PÁGINAS.

25

**COMAF - SERVIÇOS DE CONSTRUÇÕES CIVIS LTDA**

AVENIDA CIDADE DO RECIFE, 2577, QUADRA B LOTE 06, BELA VISTA, MONTEIRO-PB, CEP: 58.500-000

CNPJ: 41.163.475/0001-86 NIRE: 25600129838

**COMAF - SERVIÇOS DE CONSTRUÇÕES CIVIS EIRELI****FABIO ARAUJO**

CNPJ: 41163475000186

NIRE: 25600129838 Data: 10/03/2021

Demonstração do Resultado do Exercício em 31/12/2022

Diário: 2

Folha: 30

IMPORTA A PRESENTE DEMONSTRAÇÃO DE RESULTADO COM LUCRO DE R\$ 157.346,49 (CENTO E CINQUENTA E SETE MIL, TREZENTOS E QUARENTA E SEIS REAIS E QUARENTA E NOVE CENTAVOS) DE ACORDO COM A DOCUMENTAÇÃO QUE NOS FOI APRESENTADA.

Monteiro-PB, 31 de dezembro de 2022

---

**MARCOS ANTONIO FRAGOSO MORAIS FILHO**

Sócio-Administrador

CPF: 702.678.464-10

RG: 4.062.449 SSDS/PB

---

**FABIO ARAUJO**

Contador

CPF: 025.048.784-51 CRCPB: 00601002

RG: 2.146.458 SSDS/PB



**COMAF - SERVICOS DE CONSTRUCOES CIVIS LTDA**

AVENIDA CIDADE DO RECIFE, 2577, QUADRA B LOTE 06, BELA VISTA, MONTEIRO-PB, CEP: 58.500-000

CNPJ: 41.163.475/0001-86 NIRE: 25600129838

<b>COMAF - SERVICOS DE CONSTRUCOES CIVIS LTDA</b>		<b>FABIO ARAUJO</b>
CNPJ: 41163475000186	NIRE: 25600129838	Data: 10/03/2021
Análise Econômica e Financeira de 01/01/2022 até 31/12/2022		Diário: 2      Folha: 31

**Dados extraídos no período**

Ativo	R\$	337.334,28
Ativo Circulante	R\$	337.334,28
Ativo Disponível	R\$	336.538,44
Ativo não Circulante	R\$	-
Ativo Realizável a LP	R\$	-
Estoques	R\$	-
Passivo Circulante	R\$	9.679,01
Passivo não Circulante	R\$	2.793,93
Patrimônio Líquido	R\$	324.861,34
Resultado de exercícios Futuros	R\$	-
Lucro/Prejuízo do Exercício	R\$	157.346,49
Vendas Líquidas	R\$	582.678,74
Resultado Antes das Provisões	R\$	157.346,49

**RENTABILIDADE DO INVESTIMENTO TOTAL**

RESULTADO ANTES DAS PROVISÕES	157.346,49
<b>ATIVO</b>	<b>337.334,28</b>

QUANTO MAIOR, MELHOR. O RESULTADO É DE 47% DO INVESTIMENTO TOTAL.

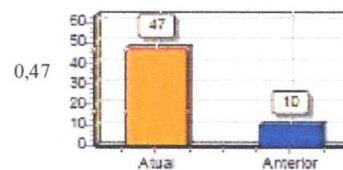

**RENTABILIDADE DO CAPITAL PRÓPRIO**

RESULTADO ANTES DAS PROVISÕES	157.346,49
<b>PATRIMÔNIO LÍQUIDO</b>	<b>324.861,34</b>

QUANTO MAIOR, MELHOR. O RESULTADO É DE 48% DO CAPITAL PRÓPRIO.

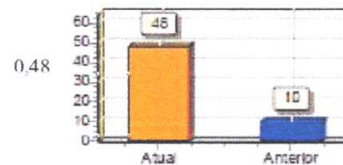

**RENTABILIDADE DO ATIVO ROA**

LUCRO/PREJUÍZO	157.346,49
<b>ATIVO</b>	<b>337.334,28</b>

QUANTO MAIOR, MELHOR. A EMPRESA OBTEM R\$ 47,00 DE LUCRO PARA CADA R\$ 100,00 DE INVESTIMENTO TOTAL.

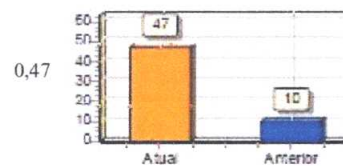

**RENTABILIDADE DO PATRIMÔNIO LÍQUIDO ROE**

LUCRO/PREJUÍZO	157.346,49
<b>PATRIMÔNIO LÍQUIDO</b>	<b>324.861,34</b>

QUANTO MAIOR, MELHOR. A EMPRESA OBTÉM R\$ 48,00 DE LUCRO PARA CADA R\$ 100,00 DE CAPITAL PRÓPRIO INVESTIDO, EM MÉDIA.

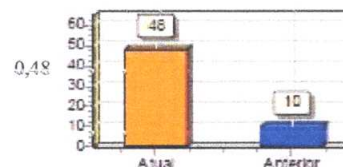

*[Handwritten signature]*  
23/3/21



COMAF - SERVICOS DE CONSTRUCOES CIVIS LTDA

AVENIDA CIDADE DO RECIFE, 2577, QUADRA B LOTE 06, BELA VISTA, MONTEIRO-PB, CEP: 58.500-000

CNPJ: 41.163.475/0001-86 NIRE: 25600129838

COMAF - SERVICOS DE CONSTRUCOES CIVIS LTDA

FABIO ARAUJO

CNPJ: 41163475000186

NIRE: 25600129838 Data: 10/03/2021

Análise Econômica e Financeira de 01/01/2022 até 31/12/2022

Diário: 2

Folha: 32

ENDIVIDAMENTO TOTAL

PASSIVO CIRCULANTE+PASSIVO NÃO-CIRCULANTE

(OBRIGAÇÕES A LP) 12.472,94

ATIVO 337.334,28

0,04

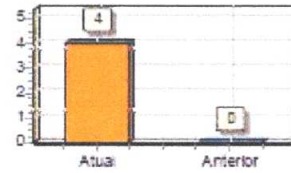

QUANTO MENOR, MELHOR. O CAPITAL DE TERCEIROS REPRESENTA 4% DO ATIVO TOTAL.

GRAU DE ENDIVIDAMENTO

PASSIVO CIRCULANTE+PASSIVO NÃO-CIRCULANTE

(OBRIGAÇÕES A LP) 12.472,94

PATRIMÔNIO LÍQUIDO 324.861,34

0,04

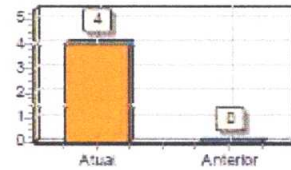

QUANTO MENOR, MELHOR. O CAPITAL DE TERCEIROS EQUIVALE A 4% DO CAPITAL PRÓPRIO.

COMPOSIÇÃO DE ENDIVIDAMENTO

PASSIVO CIRCULANTE 9.679,01

PASSIVO CIRCULANTE+PASSIVO NÃO CIRCULANTE 12.472,94

(OBRIGAÇÕES A LP)

0,78

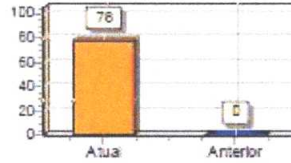

QUANTO MENOR, MELHOR. AS OBRIGAÇÕES A CURTO PRAZO REPRESENTAM 78% DAS OBRIGAÇÕES TOTAIS.

CAPITAL DE GIRO TERCEIROS

PATRIMÔNIO LÍQUIDO+RESULTADO DE EXERCÍCIOS

FUTUROS 324.861,34

ATIVO 337.334,28

0,96

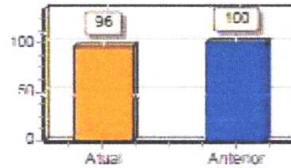

QUANTO MENOR, MELHOR. O CAPITAL DE TERCEIROS REPRESENTA 96% DO ATIVO TOTAL.

CAPITAL DE GIRO PRÓPRIO

PATRIMÔNIO LÍQUIDO 324.861,34

ATIVO CIRCULANTE 337.334,28

0,96

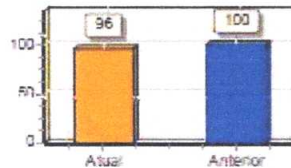

QUANTO MAIOR, MELHOR. O CAPITAL PRÓPRIO REPRESENTA 96% DO ATIVO CIRCULANTE.

Handwritten signature and date 24/5/21



**COMAF - SERVICOS DE CONSTRUÇOES CIVIS LTDA**

AVENIDA CIDADE DO RECIFE, 2577, QUADRA B LOTE 06, BELA VISTA, MONTEIRO-PB, CEP: 58.500-000

CNPJ: 41.163.475/0001-86 NIRE: 25600129838

<b>COMAF - SERVICOS DE CONSTRUÇOES CIVIS LTDA</b>	<b>FABIO ARAUJO</b>
CNPJ: 41163475000186	NIRE: 25600129838 Data: 10/03/2021
Análise Econômica e Financeira de 01/01/2022 até 31/12/2022	Diário: 2      Folha: 33

**SOLVÊNCIA GERAL**

ATIVO	337.334,28
PASSIVO CIRCULANTE+PASSIVO NÃO CIRCULANTE (OBRIGAÇÕES A LP)	12.472,94

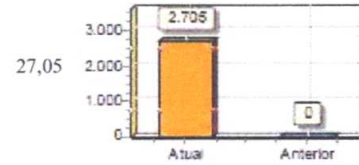

QUANTO MAIOR, MELHOR. O INVESTIMENTO TOTAL EQUIVALE 2705% DO CAPITAL DE TERCEIROS.

**PARTICIPAÇÃO DE TERCEIROS**

PASSIVO CIRCULANTE+PASSIVO NÃO-CIRCULANTE (OBRIGAÇÕES A LP)	12.472,94
ATIVO	337.334,28



QUANTO MENOR, MELHOR. O CAPITAL DE TERCEIROS REPRESENTA 4% DO INVESTIMENTO TOTAL.

**MARGEM LÍQUIDA**

LUCRO/PREJUÍZO DO EXERCÍCIO (X100)	15.734.649,00
VENDAS LÍQUIDAS	582.678,74

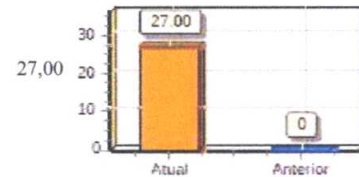

QUANTO MAIOR, MELHOR. A EMPRESA OBTÉM R\$ 27,00 DE LUCRO PARA CADA R\$ 100,00 VENDIDOS.

**LÍQUIDEZ GERAL**

ATIVO CIRCULANTE+ATIVO REALIZÁVEL A LP	337.334,28
PASSIVO CIRCULANTE+PASSIVO NÃO CIRCULANTE (OBRIGAÇÕES A LP)	12.472,94

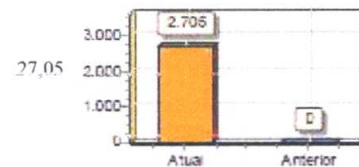

QUANTO MAIOR, MELHOR. A EMPRESA POSSUI R\$ 27,05 DE ATIVO CIRCULANTE E ATIVO REALIZÁVEL A LONGO PRAZO PARA CADA R\$ 1,00 DE DÍVIDA TOTAL.

**LÍQUIDEZ CORRENTE**

ATIVO CIRCULANTE	337.334,28
PASSIVO CIRCULANTE	9.679,01

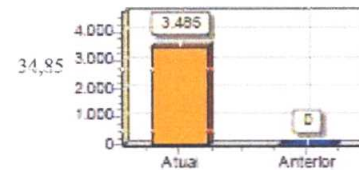

QUANTO MAIOR, MELHOR. A EMPRESA POSSUI R\$ 34,85 DE ATIVO CIRCULANTE PARA CADA R\$ 1,00 DE DÍVIDA DE CURTO PRAZO.





## COMAF - SERVIÇOS DE CONSTRUÇÕES CIVIS LTDA

AVENIDA CIDADE DO RECIFE, 2577, QUADRA B LOTE 06, BELA VISTA, MONTEIRO-PB, CEP: 58.500-000

CNPJ: 41.163.475/0001-86 NIRE: 25600129838

## COMAF - SERVIÇOS DE CONSTRUÇÕES CIVIS LTDA

FABIO ARAUJO

CNPJ: 41163475000186

NIRE: 25600129838 Data: 10/03/2021

Análise Econômica e Financeira de 01/01/2022 até 31/12/2022

Diário: 2

Folha: 34

**LIQUIDEZ SECA**

ATIVO CIRCULANTE-ESTOQUES	337.334,28
PASSIVO CIRCULANTE	9.679,01

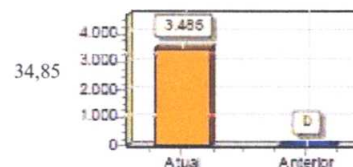

QUANTO MAIOR, MELHOR. A EMPRESA POSSUI R\$ 34,85 DE ATIVO CIRCULANTE PARA CADA R\$ 1,00 DE DÍVIDA DE CURTO PRAZO, SEM COMPROMETER OS ESTOQUES.

**LÍQUIDEZ IMEDIATA**

ATIVO DISPONÍVEL	336.538,44
PASSIVO CIRCULANTE	9.679,01

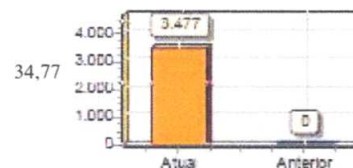

QUANTO MAIOR, MELHOR. A EMPRESA POSSUI R\$ 34,77 DE DISPONIBILIDADES PARA CADA R\$ 1,00 DE DÍVIDA DE CURTO PRAZO.

**LÍQUIDEZ DE RECURSOS PRÓPRIOS**

ATIVO CIRCULANTE-PASSIVO CIRCULANTE	327.655,27
PATRIMÔNIO LÍQUIDO	324.861,34

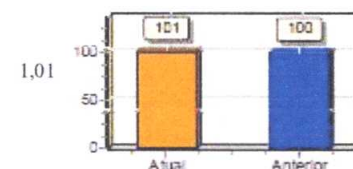

QUANTO MAIOR, MELHOR. A DEPENDÊNCIA DE CAPITALIZAÇÃO A CURTO PRAZO É DE 101%.

**CAPITALIZAÇÃO**

PATRIMÔNIO LÍQUIDO	324.861,34
ATIVO	337.334,28

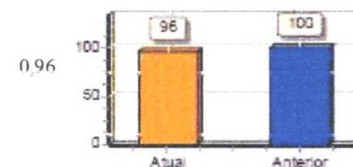

QUANTO MAIOR, MELHOR. O CAPITAL PRÓPRIO EQUIVALE A 96% DO INVESTIMENTO TOTAL.

**GIRO DO ATIVO**

VENDAS LÍQUIDAS	582.678,74
ATIVO	337.334,28

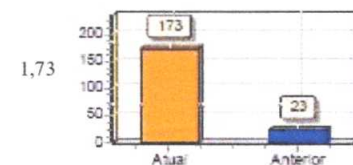

QUANTO MAIOR, MELHOR. A EMPRESA VENDEU R\$ 1,73 PARA CADA R\$ 1,00 DE INVESTIMENTO TOTAL.



**COMAF - SERVIÇOS DE CONSTRUÇÕES CIVIS LTDA**

AVENIDA CIDADE DO RECIFE, 2577, QUADRA B LOTE 06, BELA VISTA, MONTEIRO-PB, CEP: 58.560-000

CNPJ: 41.163.475/0001-86 NIRE: 25600129838

<b>COMAF - SERVIÇOS DE CONSTRUÇÕES CIVIS LTDA</b>		<b>FABIO ARAUJO</b>	
CNPJ: 41163475000186	NIRE: 25600129838	Data: 10/03/2021	
Análise Econômica e Financeira de 01/01/2022 até 31/12/2022		Diário: 2	Folha: 35

**IMOBILIZAÇÃO DO PATRIMÔNIO LÍQUIDO**

ATIVO NÃO-CIRCULANTE (EXCETO ATIVO REALIZÁVEL A LP)	0,00
<b>PATRIMÔNIO LÍQUIDO</b>	<b>324.861,34</b>



QUANTO MENOR, MELHOR. A IMOBILIZAÇÃO REPRESENTA 0% DO CAPITAL PRÓPRIO.

**IMOBILIZAÇÃO DOS RECURSOS NÃO CORRENTES**

ATIVO NÃO CIRCULANTE (EXCETO ATIVO REALIZÁVEL A LP)	0,00
(OBRIGAÇÕES A LP)	327.655,27

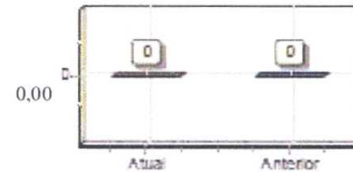

QUANTO MENOR, MELHOR. 0% DOS RECURSOS NÃO CORRENTES FORAM DESTINADOS À IMBOLIZAÇÃO.

**IMOBILIZAÇÃO DO INVESTIMENTO TOTAL**

ATIVO NÃO-CIRCULANTE (EXCETO ATIVO REALIZÁVEL A LP)	0,00
<b>ATIVO</b>	<b>337.334,28</b>

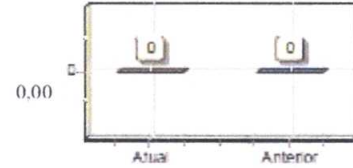

QUANTO MENOR, MELHOR. A IMOBILIZAÇÃO REPRESENTA 0% DO INVESTIMENTO TOTAL.

SOB AS PENAS DA LEI, DECLARAMOS QUE AS INFORMAÇÕES AQUI CONTIDAS SÃO VERDADEIRAS E NOS RESPONSABILIZAMOS POR TODAS ELAS DE ACORDO COM A DOCUMENTAÇÃO QUE NOS FOI APRESENTADA.

Monteiro-PB, 31 de dezembro de 2022

MARCOS ANTONIO FRAGOSO MORAIS FILHO  
 Sócio-Administrador  
 CPF: 702.678.464-10  
 RG: 4.062.449 SSDS/PB

FABIO ARAUJO  
 Contador  
 CPF: 025.048.784-51 CRCPB: 00601002  
 RG: 2.146.458 SSDS/PB

DADOS RETIRADOS DO LIVRO DIÁRIO Nº 02 COM 51 PÁGINAS.



COMAF - SERVICOS DE CONSTRUCOES CIVIS LTDA  
AVENIDA CIDADE DO RECIFE, 2577, QUADRA B LOTE 06, BELA VISTA, MONTEIRO-PB, CEP: 58.500-000  
CNPJ: 41.163.475/0001-86 NIRE: 25600129838

COMAF - SERVICOS DE CONSTRUCOES CIVIS LTDA		FABIO ARAUJO	
CNPJ: 41163475000186		NIRE: 25600129838 Data: 10/03/2021	
Análise Horizontal - Balanço de 01/01/2022 até 31/12/2022		Diário: 2	Folha: 36
Descrição	Exercício Anterior	Exercício Atual	%
<b>Ativo</b>	<b>167.514,85D</b>	<b>337.334,28D</b>	101,3757%
<b>Circulante</b>	<b>167.514,85D</b>	<b>337.334,28D</b>	101,3757%
<b>Disponível</b>	<b>166.719,01D</b>	<b>336.538,44D</b>	101,8597%
NUMERÁRIOS EM CAIXA	148.142,48D	335.895,30D	126,7381%
BANCO CONTA MOVIMENTO	18.576,61D	643,14D	-96,5379%
<b>Créditos a receber</b>	<b>795,84D</b>	<b>795,84D</b>	0,0000%
CRÉDITOS TRIBUTÁRIOS A RECEBER	795,84D	795,84D	0,0000%

DADOS RETIRADOS DO LIVRO DIARIO Nº 02 COM 51 PÁGINAS.



**COMAF - SERVICOS DE CONSTRUCOES CIVIS LTDA**  
 AVENIDA CIDADE DO RECIFE, 2577, QUADRA B LOTE 06, BELA VISTA, MONTEIRO-PB, CEP: 58.500-000  
 CNPJ: 41.163.475/0001-86 NIRE: 25600129838

COMAF - SERVICOS DE CONSTRUCOES CIVIS LTDA		FABIO ARAUJO	
CNPJ: 41163475000186		NIRE: 25600129838 Data: 10/03/2021	
Análise Horizontal - Balanço de 01/01/2022 até 31/12/2022		Diário: 2	Folha: 37
Descrição	Exercício Anterior	Exercício Atual	%
<b>Passivo</b>	<b>167.514,85C</b>	<b>337.334,28C</b>	101,3757%
<b>Circulante</b>	<b>0,00C</b>	<b>9.673,01C</b>	0,0000%
<b>Tributos e Contribuições</b>	<b>0,00C</b>	<b>8.700,01C</b>	0,0000%
TRIBUTOS E CONTRIBUIÇÕES	0,00C	8.700,01C	0,0000%
<b>Obrigações com Pessoal/Diretoria</b>	<b>0,00C</b>	<b>979,00C</b>	0,0000%
SALÁRIOS	0,00C	979,00C	0,0000%
<b>Passivo Não Circulante</b>	<b>0,00C</b>	<b>2.793,93C</b>	0,0000%
<b>Empréstimo e Financiamentos a Fazer</b>	<b>0,00C</b>	<b>2.793,93C</b>	0,0000%
PARCELAMENTO DE TRIBUTOS	0,00C	2.793,93C	0,0000%
<b>Patrimônio líquido</b>	<b>167.514,85C</b>	<b>324.861,34C</b>	93,9299%
<b>Capital Social</b>	<b>150.000,00C</b>	<b>150.000,00C</b>	0,0000%
CAPITAL SUBSCRITO	150.000,00C	150.000,00C	0,0000%
<b>Reservas</b>	<b>0,00C</b>	<b>17.514,85C</b>	0,0000%
RESERVAS DE LUCROS / SOBRES / SUPERÁVITS	0,00C	17.514,85C	0,0000%
<b>Prejuízos/Déficits Acumulados ou Resultado</b>	<b>17.514,85C</b>	<b>157.346,49C</b>	798,3605%
PREJUÍZOS/DÉFICITS ACUMULADOS	17.514,85C	157.346,49C	798,3605%

SOB AS PENAS DA LEI, DECLARAMOS QUE AS INFORMAÇÕES AQUI CONTIDAS SÃO VERDADEIRAS E NOS RESPONSABILIZAMOS POR TODAS ELAS DE ACORDO COM A DOCUMENTAÇÃO QUE NOS FOI APRESENTADA.

Monteiro-PB, 31 de dezembro de 2022

MARCOS ANTONIO FRAGOSO MORAIS FILHO  
 Sócio-Administrador  
 CPF: 702.678.464-10  
 RG: 4.062.449 SSDS/PB

FABIO ARAUJO  
 Contador  
 CPF: 025.048.784-51 CRCPB: 00601002  
 RG: 2.146.458 SSDS/PB

DADOS RETIRADOS DO LIVRO DIÁRIO Nº 02 COM 51 PÁGINAS.

29



COMAF - SERVICOS DE CONSTRUÇOES CIVIS LTDA  
AVENIDA CIDADE DO RECIFE, 2577, QUADRA B LOTE 06, BELA VISTA, MONTEIRO-PB, CEP: 58.500-000  
CNPJ: 41.163.475/0001-86 NIRE: 25600129838

COMAF - SERVICOS DE CONSTRUÇOES CIVIS LTDA		FABIO ARAUJO	
CNPJ: 41163475000186		NIRE: 25600129838 Data: 10/03/2021	
Análise Horizontal - Demonstração de resultado de 01/01/2022 até 31/12/2022		Diário: 2	Folha: 38
Descrição	Exercício anterior	Exercício atual	%
<b>RECEITA</b>	<b>38.996,09C</b>	<b>582.678,74C</b>	1.394,1979%
<b>RECEITA BRUTA VENDAS E SERVIÇOS</b>	<b>38.996,09C</b>	<b>582.678,74C</b>	1.394,1979%
<b>RECEITA SOBRE SERVIÇOS</b>	<b>38.996,09C</b>	<b>582.678,74C</b>	1.394,1979%
RECEITA DE SERVIÇOS	38.996,09C	582.678,74C	1.394,1979%
<b>CUSTOS E DESPESAS</b>	<b>21.481,24D</b>	<b>425.332,25D</b>	1.880,0172%
<b>CUSTOS</b>	<b>17.750,00D</b>	<b>362.033,49D</b>	1.939,6253%
<b>CUSTOS OPERACIONAIS</b>	<b>17.750,00D</b>	<b>362.033,49D</b>	1.939,6253%
CUSTOS DOS SERVIÇOS	17.750,00D	362.033,49D	1.939,6253%
<b>DESPESAS</b>	<b>265,92D</b>	<b>36.573,62D</b>	13.653,6176%
<b>DESPESAS COM PESSOAL</b>	<b>0,00D</b>	<b>7.700,00D</b>	0,0000%
DESPESAS COM GESTORES/DIRETORIA	0,00D	7.700,00D	0,0000%
<b>DESPESAS COM LOCALIZAÇÃO E FUNCIONAMENTO</b>	<b>0,00D</b>	<b>27.593,00D</b>	0,0000%
DESPESAS COM UTILIZAÇÃO DE EQUIPAMENTOS E VEICULOS	0,00D	27.593,00D	0,0000%
<b>DESPESAS ADMINISTRATIVAS DIVERSAS</b>	<b>265,92D</b>	<b>1.280,62D</b>	381,5809%
OUTRAS DESPESAS	265,92D	1.280,62D	381,5809%
<b>TRIBUTOS</b>	<b>3.382,32D</b>	<b>25.036,40D</b>	640,2138%
IMPOSTOS	3.382,32D	25.036,40D	640,2138%
<b>DESPESAS FINANCEIRAS</b>	<b>83,00D</b>	<b>1.688,74D</b>	1.934,6265%
<b>DESPESA FINANCEIRAS</b>	<b>83,00D</b>	<b>1.044,60D</b>	1.158,5542%
DESPESAS BANCÁRIAS, ENCARGOS E TAXAS	83,00D	1.044,60D	1.158,5542%
<b>OUTRAS DESPESAS FINANCEIRAS</b>	<b>0,00D</b>	<b>644,14D</b>	0,0000%
DESPESAS POR PAGAMENTOS EM ATRASO	0,00D	644,14D	0,0000%

SOB AS PENAS DA LEI, DECLARAMOS QUE AS INFORMAÇÕES AQUI CONTIDAS SÃO VERDADEIRAS E NOS RESPONSABILIZAMOS POR TODAS ELAS DE ACORDO COM A DOCUMENTAÇÃO QUE NOS FOI APRESENTADA.

Monteiro-PB, 31 de dezembro de 2022

MARCOS ANTONIO FRAGOSO MORAIS FILHO  
Sócio-Administrador  
CPF: 702.678.464-10  
RG: 4.062.449 SSDS/PB

FABIO ARAUJO  
Contador  
CPF: 025.048.784-51 CRCPB: 00601002  
RG: 2.146.458 SSDS/PB

DADOS RETIRADOS DO LIVRO DIÁRIO Nº 02 COM 51 PÁGINAS.

30



COMAF - SERVICOS DE CONSTRUCOES CIVIS LTDA  
AVENIDA CIDADE DO RECIFE, 2577, QUADRA B LOTE 06, BELA VISTA, MONTEIRO-PB, CEP: 58.500-000  
CNPJ: 41.163.475/0001-86 NIRE: 25600129838

COMAF - SERVICOS DE CONSTRUCOES CIVIS LTDA		FABIO ARAUJO
CNPJ: 41163475000186 NIRE: 25600129838 Data: 10/03/2021		
Análise Vertical - Balanço de 01/01/2022 até 31/12/2022		Diário: 2 Folha: 39
Descrição	Exercício Atual	%
<b>Ativo</b>	<b>337.334,28D</b>	<b>100,0000%</b>
<b>Circulante</b>	<b>337.334,28D</b>	<b>100,0000%</b>
<b>Disponível</b>	<b>336.538,44D</b>	<b>99,7641%</b>
NUMERÁRIOS EM CAIXA	335.895,30D	99,5734%
BANCO CONTA MOVIMENTO	643,14D	0,1907%
<b>Créditos a receber</b>	<b>795,84D</b>	<b>0,2359%</b>
CRÉDITOS TRIBUTÁRIOS A RECEBER	795,84D	0,2359%

DADOS RETIRADOS DO LIVRO DIARIO Nº 02 COM 51 PAGINAS.

33/59



**COMAF - SERVICOS DE CONSTRUCOES CIVIS LTDA**  
 AVENIDA CIDADE DO RECIFE, 2577, QUADRA B LOTE 06, BELA VISTA, MONTEIRO-PB, CEP: 58.500-000  
 CNPJ: 41.163.475/0001-86 NIRE: 25600129838

COMAF - SERVICOS DE CONSTRUCOES CIVIS LTDA		FABIO ARAUJO
CNPJ: 41163475000186		NIRE: 25600129838 Data: 10/03/2021
Análise Vertical - Balanço de 01/01/2022 até 31/12/2022		Diário: 2 Folha: 40
Descrição	Exercício Atual	%
<b>Passivo</b>	<b>337.334,28C</b>	<b>100,0000%</b>
<b>Circulante</b>	<b>3.679,81C</b>	<b>2,8693%</b>
<b>Tributos e Contribuições</b>	<b>8.700,01C</b>	<b>2,5790%</b>
TRIBUTOS E CONTRIBUIÇÕES	8.700,01C	2,5790%
<b>Obrigações com Pessoal/Diretoria</b>	<b>979,00C</b>	<b>0,2902%</b>
SALÁRIOS	979,00C	0,2902%
<b>Passivo Não Circulante</b>	<b>2.793,93C</b>	<b>0,8282%</b>
<b>Empréstimo e Financiamentos a Pagar</b>	<b>2.793,93C</b>	<b>0,8282%</b>
PARCELAMENTO DE TRIBUTOS	2.793,93C	0,8282%
<b>Patrimônio líquido</b>	<b>324.861,34C</b>	<b>96,3025%</b>
<b>Capital Social</b>	<b>150.000,00C</b>	<b>44,4663%</b>
CAPITAL SUBSCRITO	150.000,00C	44,4663%
<b>Reservas</b>	<b>17.514,85C</b>	<b>5,1921%</b>
RESERVAS DE LUCROS / SOBRAS / SUPERÁVITS	17.514,85C	5,1921%
<b>Prejuízos/Déficits Acumulados ou Resultado</b>	<b>157.346,49C</b>	<b>46,6441%</b>
PREJUÍZOS/DÉFICITS ACUMULADOS	157.346,49C	46,6441%

Monteiro-PB, 31 de dezembro de 2022

MARCOS ANTONIO FRAGOSO MORAIS FILHO  
 Sócio-Administrador  
 CPF: 702.678.464-10  
 RG: 4.062.449 SSDS/PB

FABIO ARAUJO  
 Contador  
 CPF: 025.048.784-51 CRCPB: 00601002  
 RG: 2.146.458 SSDS/PB

DADOS RETIRADOS DO LIVRO DIÁRIO Nº 02 COM 51 PÁGINAS.





COMAF - SERVICOS DE CONSTRUÇOES CIVIS LTDA  
 AVENIDA CIDADE DO RECIFE, 2577, QUADRA B LOTE 06, BELA VISTA, MONTEIRO-PB, CEP: 58.500-000  
 CNPJ: 41.163.475/0001-86 NIRE: 25600129838

COMAF - SERVICOS DE CONSTRUÇOES CIVIS LTDA		FABIO ARAUJO
CNPJ: 41163475000186		NIRE: 25600129838 Data: 10/03/2021
Análise Vertical - Demonstração de resultado de 01/01/2022 até 31/12/2022		Diário: 2 Folha: 41
Descrição	Exercício atual	%
<b>RECEITA</b>	<b>582.678,74C</b>	100,0000%
<b>RECEITA BRUTA VENDAS E SERVIÇOS</b>	<b>582.678,74C</b>	100,0000%
<b>RECEITA SOBRE SERVIÇOS</b>	<b>582.678,74C</b>	100,0000%
RECEITA DE SERVIÇOS	582.678,74C	100,0000%
<b>CUSTOS E DESPESAS</b>	<b>425.332,25D</b>	100,0000%
<b>CUSTOS</b>	<b>362.033,49D</b>	85,1178%
<b>CUSTOS OPERACIONAIS</b>	<b>362.033,49D</b>	85,1178%
CUSTOS DOS SERVIÇOS	362.033,49D	85,1178%
<b>DESPESAS</b>	<b>36.573,62D</b>	8,5988%
<b>DESPESAS COM PESSOAL</b>	<b>7.700,00D</b>	1,8103%
DESPESAS COM GESTORES/DIRETORIA	7.700,00D	1,8103%
<b>DESPESAS COM LOCALIZAÇÃO E FUNCIONAMENTO</b>	<b>27.593,00D</b>	6,4874%
DESPESAS COM UTILIZAÇÃO DE EQUIPAMENTOS E VEICULOS	27.593,00D	6,4874%
<b>DESPESAS ADMINISTRATIVAS DIVERSAS</b>	<b>1.280,62D</b>	0,3011%
OUTRAS DESPESAS	1.280,62D	0,3011%
<b>TRIBUTOS</b>	<b>25.036,40D</b>	5,8863%
IMPOSTOS	25.036,40D	5,8863%
<b>DESPESAS FINANCEIRAS</b>	<b>1.688,74D</b>	0,3970%
<b>DESPESA FINANCEIRAS</b>	<b>1.044,60D</b>	0,2456%
DESPESAS BANCÁRIAS, ENCARGOS E TAXAS	1.044,60D	0,2456%
<b>OUTRAS DESPESAS FINANCEIRAS</b>	<b>644,14D</b>	0,1514%
DESPESAS POR PAGAMENTOS EM ATRASO	644,14D	0,1514%

SOB AS PENAS DA LEI, DECLARAMOS QUE AS INFORMAÇÕES AQUI CONTIDAS SÃO VERDADEIRAS E NOS RESPONSABILIZAMOS POR TODAS ELAS DE ACORDO COM A DOCUMENTAÇÃO QUE NOS FOI APRESENTADA.

Monteiro-PB, 31 de dezembro de 2022

MARCOS ANTONIO FRAGOSO MORAIS FILHO  
 Sócio-Administrador  
 CPF: 702.678.464-10  
 RG: 4.062.449 SSDS/PB

FABIO ARAUJO  
 Contador  
 CPF: 025.048.784-51 CRCPB: 00601002  
 RG: 2.146.458 SSDS/PB

DADOS RETIRADOS DO LIVRO DIÁRIO Nº 02 COM 51 PÁGINAS.



COMAF - SERVIÇOS DE CONSTRUÇÕES CIVIS LTDA  
AVENIDA CIDADE DO RECIFE, 2577, QUADRA B LOTE 06, BELA VISTA, MONTEIRO-PB, CEP: 58.500-000  
CNPJ: 41.163.475/0001-86 NIRE: 25600129838

COMAF - SERVIÇOS DE CONSTRUÇÕES CIVIS LTDA		FABIO ARAUJO
CNPJ: 41163475000186		NIRE: 25600129838 Data: 10/03/2021
Demonstração do Fluxo de Caixa Direto de 01/01/2022 até 31/12/2022		Diário: 2 Folha: 42
Descrição	Exercício Anterior	Exercício Atual
<b>ATIVIDADES OPERACIONAIS</b>	<b>R\$38.996,09C</b>	<b>R\$582.678,74C</b>
RECEBIMENTO DE CLIENTES	R\$38.996,09C	R\$582.678,74C
RECEBIMENTO DE JUROS	R\$0,00C	R\$0,00C
DUPPLICATAS DESCONTADAS	R\$0,00C	R\$0,00C
<b>PAGAMENTOS</b>	<b>R\$21.481,24D</b>	<b>R\$425.352,25D</b>
(-) CUSTOS DOS SERVIÇOS	R\$17.750,00D	R\$362.033,49D
(-) SALÁRIOS E REMUNERAÇÕES	R\$0,00C	R\$0,00C
(-) IMPOSTOS, TAXAS E CONTRIBUIÇÕES	R\$3.382,32D	R\$25.036,40D
(-) ADMINISTRATIVOS	R\$265,92D	R\$56.573,62D
(-) FINANCEIROS	R\$83,00D	R\$1.688,74D
<b>CAIXA LÍQUIDO CONSUMIDO NAS ATIVIDADES OPERACIONAIS</b>	<b>R\$17.514,85C</b>	<b>R\$157.346,49C</b>
<b>ATIVIDADES DE INVESTIMENTO</b>		
RECONHECIMENTO PELA VENDA DE IMOBILIZADO	R\$0,00C	R\$0,00C
PAGAMENTO PELA COMPRA DE IMOBILIZADO	R\$0,00C	R\$0,00C
<b>CAIXA LÍQUIDO CONSUMIDO NAS ATIVIDADES DE INVESTIMENTO</b>	<b>R\$0,00C</b>	<b>R\$0,00C</b>
<b>ATIVIDADES DE FINANCIAMENTO</b>		
AUMENTO DE CAPITAL	R\$0,00C	R\$0,00C
EMPRÉSTIMO DE CURTO PRAZO	R\$0,00C	R\$0,00C
PAGAMENTO DE DIVIDENDOS	R\$0,00C	R\$0,00C
<b>CAIXA LÍQUIDO GERADO NAS ATIVIDADES DE FINANCIAMENTO</b>	<b>R\$0,00C</b>	<b>R\$0,00C</b>
<b>AUMENTO LÍQUIDO NO CAIXA E EQUIVALENTE DE CAIXA</b>	<b>R\$17.514,85C</b>	<b>R\$157.346,49C</b>
<b>SALDO DE CAIXA + EQUIVALENTE DE CAIXA NO ANO ANTERIOR</b>	<b>R\$0,00C</b>	<b>R\$17.514,85C</b>
<b>SALDO DE CAIXA + EQUIVALENTE DE CAIXA DO ANO ATUAL</b>	<b>R\$17.514,85C</b>	<b>R\$174.861,34C</b>

SOB AS PENAS DA LEI, DECLARAMOS QUE AS INFORMAÇÕES AQUI CONTIDAS SÃO VERDADEIRAS E NOS RESPONSABILIZAMOS POR TODAS ELAS DE ACORDO COM A DOCUMENTAÇÃO QUE NOS FOI APRESENTADA.

Monteiro-PB, 31 de dezembro de 2022

MARCOS ANTONIO FRAGOSO MORAIS FILHO  
Sócio-Administrador  
CPF: 702.678.464-10  
RG: 4.062.449 SSDS/PB

FABIO ARAUJO  
Contador  
CPF: 025.048.784-51 CRCFB: 00601002  
RG: 2.146.458 SSDS/PB

DADOS RETIRADOS DO LIVRO DIÁRIO Nº 02. COM 51 PÁGINAS.

34



**COMAF - SERVICOS DE CONSTRUCOES CIVIS LTDA**  
 AVENIDA CIDADE DO RECIFE, 2577, QUADRA B LOTE 06, BELA VISTA, MONTEIRO-PB, CEP: 58.500-000  
 CNPJ: 41.163.475/0001-86 NIRE: 25600129838

COMAF - SERVICOS DE CONSTRUCOES CIVIS LTDA		FABIO ARAUJO	
CNPJ: 41163475000186		NIRE: 25600129838 Data: 10/03/2021	
Demonstração do Valor Adicionado de 01/01/2022 até 31/12/2022		Diário: 2	Folha: 43
Descrição	Exercício Anterior	Exercício Atual	
<b>1-RECEITAS</b>	<b>R\$38.996,09</b>	<b>R\$582.678,74</b>	
VENDAS DE MERCADORIAS, PRODUTOS E SERVIÇOS	R\$38.996,09	R\$582.678,74	
GUTRAS RECEITAS	R\$0,00	R\$0,00	
PROVISÃO PARA CRÉDITOS DE LIQUIDAÇÃO DUVIDOSA	R\$0,00	R\$0,00	
<b>2-INSUMOS ADQUIRIDOS DE TERCEIROS (INCLUSO IMPOSTOS ICMS/IPI/PIS/COFINS)</b>	<b>R\$18.098,92</b>	<b>R\$392.595,85</b>	
CUSTOS DOS PRODUTOS, DAS MERCADORIAS E DOS SERVIÇOS VENDIDOS	R\$17.750,00	R\$362.033,49	
MATERIAIS, ENERGIA, SERVIÇOS DE TERCEIROS E OUTROS	R\$265,92	R\$28.873,62	
OUTRAS	R\$83,00	R\$1.688,74	
<b>3-VALOR ADICIONADO BRUTO (1-2)</b>	<b>R\$20.897,17</b>	<b>R\$190.082,89</b>	
<b>4-DEPRECIACÃO, AMORTIZACÃO E EXAUSTÃO</b>	<b>R\$0,00</b>	<b>R\$0,00</b>	
<b>5-VALOR ADICIONADO LIQUIDO PRODUZIDO PELA ENTIDADE (3-4)</b>	<b>R\$20.897,17</b>	<b>R\$190.082,89</b>	
<b>6-VALOR ADICIONADO LIQUIDO RECEBIDO EM TRANSFERÊNCIA</b>	<b>R\$0,00</b>	<b>R\$0,00</b>	
RESULTADO DE EQUIVALENCIA PATRIMONIAL	R\$0,00	R\$0,00	
RECEITAS FINANCEIRAS	R\$0,00	R\$0,00	
OUTRAS	R\$0,00	R\$0,00	
<b>7-VALOR ADICIONADO TOTAL A DISTRIBUIR (5+6)</b>	<b>R\$20.897,17</b>	<b>R\$190.082,89</b>	
<b>8-DISTRIBUIÇÃO DO VALOR ADICIONADO</b>	<b>R\$20.897,17</b>	<b>R\$190.082,89</b>	
PESSOAL	R\$0,00	R\$7.700,00	
IMPOSTOS, TAXAS E CONTRIBUIÇÕES	R\$3.382,32	R\$25.036,40	
REMUNERAÇÃO DE CAPITAIS DE TERCEIROS	R\$0,00	R\$0,00	
JUROS SOBRE O CAPITAL PRÓPRIO	R\$0,00	R\$0,00	
DIVIDENDOS	R\$0,00	R\$0,00	
LUCROS RETIDOS / PREJUÍZO DO EXERCÍCIO	R\$17.514,85	R\$157.346,49	

SOB AS PENAS DA LEI, DECLARAMOS QUE AS INFORMAÇÕES AQUI CONTIDAS SÃO VERDADEIRAS E NOS RESPONSABILIZAMOS POR TODAS ELAS DE ACORDO COM A DOCUMENTAÇÃO QUE NOS FOI APRESENTADA.

Monteiro-PB, 31 de dezembro de 2022

MARCOS ANTONIO FRAGOSO MORAIS FILHO  
 Sócio-Administrador  
 CPF: 702.678.464-10  
 RG: 4.062.449 SSDS/PB

FABIO ARAUJO  
 Contador  
 CPF: 025.048.784-51 CRCFB: 00601002  
 RG: 2.146.458 SSDS/PB

DADOS RETIRADOS DO LIVRO DIÁRIO Nº 02. COM 51 PÁGINAS.

  
  
 35/353



COMAF - SERVIÇOS DE CONSTRUÇÕES CIVIS LTDA  
AVENIDA CIDADE DO RECIFE, 2577, QUADRA B LOTE 06, BELA VISTA, MONTEIRO-PB, CEP. 58.500-000  
CNPJ: 41.163.475/0001-86 NIRE: 25600129838

COMAF - SERVIÇOS DE CONSTRUÇÕES CIVIS LTDA		FABIO ARAUJO	
CNPJ: 41163475000186		NIRE: 25600129838 Data: 10/03/2021	
Demonstração do Resultado Abrangente de 01/01/2022 até 31/12/2022		Diário: 2	Folha: 44
Descrição	Exercício Anterior	Exercício Atual	
<b>LUCRO/PREJUÍZO DO EXERCÍCIO</b>	<b>R\$17.514,85C</b>	<b>R\$157.346,49C</b>	
<b>(+/-) OUTROS RESULTADOS ABRANGENTES</b>			
EFEITOS DA CORREÇÃO DE ERROS E MUDANÇAS DE POLÍTICAS CONTÁBEIS	R\$0,00C	R\$0,00C	
EFEITO TRIBUTÁRIO SOB CORREÇÃO DE POLÍTICAS CONTÁBEIS (IMPOSTO DE RENDA)	R\$0,00C	R\$0,00C	
	<b>R\$0,00C</b>	<b>R\$0,00C</b>	
GANHOS OU PERDAS DA CONVERSÃO DE OPERAÇÕES NO EXTERIOR	R\$0,00C	R\$0,00C	
EFEITO TRIBUTÁRIO SOB GANHOS OU PERDAS DA CONVERSÃO (IMPOSTO DE RENDA)	R\$0,00C	R\$0,00C	
	<b>R\$0,00C</b>	<b>R\$0,00C</b>	
AJUSTE DE AVALIAÇÃO PATRIMONIAL	R\$0,00C	R\$0,00C	
EFEITO TRIBUTÁRIO SOB AJUSTE DE AVALIAÇÃO PATRIMONIAL (IMPOSTO DE RENDA)	R\$0,00C	R\$0,00C	
	<b>R\$0,00C</b>	<b>R\$0,00C</b>	
OUTROS RESULTADOS ABRANGENTES	R\$0,00C	R\$0,00C	
EFEITO TRIBUTÁRIO SOB OUTROS RESULTADOS ABRANGENTES (IMPOSTO DE RENDA)	R\$0,00C	R\$0,00C	
	<b>R\$0,00C</b>	<b>R\$0,00C</b>	
<b>OUTROS RESULTADOS ABRANGENTES DO EXERCÍCIO, LÍQUIDOS DE IMPOSTOS</b>	<b>R\$0,00C</b>	<b>R\$0,00C</b>	
<b>(+/-) RESULTADO ABRANGENTE EM EMPRESAS INVESTIDAS – MEP</b>			
MÉTODO DE EQUIVALÊNCIA PATRIMONIAL	R\$0,00C	R\$0,00C	
	<b>R\$0,00C</b>	<b>R\$0,00C</b>	
<b>TOTAL DE RESULTADOS ABRANGENTES DO EXERCÍCIO, LÍQUIDOS DE IMPOSTOS</b>	<b>R\$17.514,85C</b>	<b>R\$157.346,49C</b>	
<b>ATRIBUIVEL A:</b>			
ACIONISTAS CONTROLADORES	R\$0,00C	R\$0,00C	
ACIONISTAS NÃO CONTROLADORES	R\$0,00C	R\$0,00C	
	<b>R\$0,00C</b>	<b>R\$0,00C</b>	

SOB AS PENAS DA LEI, DECLARAMOS QUE AS INFORMAÇÕES AQUI CONTIDAS SÃO VERDADEIRAS E NOS RESPONSABILIZAMOS POR TODAS ELAS DE ACORDO COM A DOCUMENTAÇÃO QUE NOS FOI APRESENTADA.

Monteiro-PB, 31 de dezembro de 2022

MARCOS ANTONIO FRAGOSO MORAIS FILHO  
Sócio-Administrador  
CPF: 702.678.464-10  
RG: 4.062.449 SSDS/PB

FABIO ARAUJO  
Contador  
CPF: 025.048.784-51 CRCPB: 00601002  
RG: 2.146.458 SSDS/PB

DADOS RETIRADOS DO LIVRO DIÁRIO Nº 02. COM 51 PÁGINAS.

36



COMAF - SERVIÇOS DE CONSTRUÇÕES CIVIS LTDA  
AVENIDA CIDADE DO RECIFE, 2577, QUADRA B LOTE 06, BELA VISTA, MONTEIRO-PB, CEP. 58.500-000  
CNPJ: 41.163.475/0001-86 NIRE: 25600129838

COMAF - SERVIÇOS DE CONSTRUÇÕES CIVIS LTDA		FABIO ARAUJO
CNPJ: 41163475000186		NIRE: 25600129838 Data: 10/03/2021
Demonstração de Lucros ou Prejuízos Acumulados de 01/01/2022 até 31/12/2022		Diário: 2 Folha: 45
Descrição	Exercício Anterior	Exercício Atual
<b>SALDO NO INÍCIO DO EXERCÍCIO</b>	<b>R\$0,00C</b>	<b>R\$17.514,85C</b>
LUCRO/PREJUÍZO DO EXERCÍCIO	R\$17.514,85C	R\$157.346,49C
DISTRIBUIÇÃO LUCRO/PREJUÍZO	R\$0,00C	R\$0,00C
<b>SALDO FINAL DO EXERCÍCIO</b>	<b>R\$17.514,85C</b>	<b>R\$174.861,34C</b>

SOB AS PENAS DA LEI, DECLARAMOS QUE AS INFORMAÇÕES AQUI CONTIDAS SÃO VERDADEIRAS E NOS RESPONSABILIZAMOS POR TODAS ELAS DE ACORDO COM A DOCUMENTAÇÃO QUE NOS FOI APRESENTADA.

Monteiro-PB, 31 de dezembro de 2022

MARCOS ANTONIO FRAGOSO MORAIS FILHO  
Sócio-Administrador  
CPF: 702.678.464-10  
RG: 4.062.449 SSDS/PB

FABIO ARAUJO  
Contador  
CPF: 025.048.764-51 CRCPB: 00601002  
RG: 2.146.458 SSDS/PB

DADOS RETIRADOS DO LIVRO DIÁRIO Nº 02. COM 51 PÁGINAS.

37

**COMAF - SERVICOS DE CONSTRUÇOES CIVIS LTDA**

AVENIDA CIDADE DO RECIFE, 2577, QUADRA B LOTE 06, BELA VISTA, MONTEIRO-PB, CEP. 58.500-000

CNPJ: 41.163.475/0001-86 NIRE: 25600129838

COMAF - SERVICOS DE CONSTRUÇOES CIVIS LTDA		FABIO ARAUJO
CNPJ: 41163475000186		NIRE: 25600129838 Data: 10/03/2021
Demonstração das Mutações do Patrimônio Líquido de 01/01/2022 até 31/12/2022		Diário: 2 Folha: 46
Descrição	Exercício Anterior	Exercício Atual
<b>CAPITAL SOCIAL</b>		
CAPITAL SOCIAL SUBSCRITO	R\$150.000,00C	R\$150.000,00C
CAPITAL SOCIAL INTEGRALIZADO	R\$0,00C	R\$0,00C
<b>RESERVAS</b>		
RESERVA DE CAPITAL	R\$0,00C	R\$0,00C
RESERVA DE LUCROS	R\$0,00C	R\$17.514,85C
<b>LUCROS</b>		
LUCROS OU PREJUÍZOS ACUMULADOS	R\$17.514,85C	R\$0,00C
<b>TOTAL</b>	<b>R\$167.514,85C</b>	<b>R\$167.514,85C</b>

SOB AS PENAS DA LEI, DECLARAMOS QUE AS INFORMAÇÕES AQUI CONTIDAS SÃO VERDADEIRAS E NOS RESPONSABILIZAMOS POR TODAS ELAS DE ACORDO COM A DOCUMENTAÇÃO QUE NOS FOI APRESENTADA.

Monteiro-PB, 31 de dezembro de 2022

MARCOS ANTONIO FRAGOSO MORAIS FILHO

Sócio-Administrador  
 CPF: 702.678.464-10  
 RG: 4.062.449 SSDS/PB

FABIO ARAUJO

Contador  
 CPF: 025.048.784-51 CRCPB: 00601002  
 RG: 2.146.458 SSDS/PB

DADOS RETIRADOS DO LIVRO DIÁRIO Nº 02. COM 51 PÁGINAS.

38  
 399



COMAF - SERVIÇOS DE CONSTRUÇÕES CIVIS LTDA  
AVENIDA CIDADE DO RECIFE, 2577, QUADRA B LOTE 06, BELA VISTA, MONTEIRO-PB, CEP. 58.500-000  
CNPJ: 41.163.475/0001-86 NIRE: 25600129838

COMAF - SERVIÇOS DE CONSTRUÇÕES CIVIS LTDA	FABIO ARAUJO
CNPJ: 41163475000186	NIRE: 25600129838 Data: 10/03/2021
Demonstração dos Ganhos e Perdas 01/01/2022 a 31/12/2022	Diário: 2 Folha: 47

## DEMONSTRAÇÃO DOS GANHOS E PERDAS - 01/01/2022 A 31/12/2022

RECEITAS	Exercício Anterior Em \$ mil	Exercício Atual Em \$ mil
Prestação de Serviços	38.996,09	582.678,74
Devoluções (redução)	-	-
Descontos (redução)	-	-
Receitas Não Operacionais	-	-
Receitas líquidas	38.996,09	582.678,74
Custo dos Serviços Prestados	17.750,00	362.033,49
<b>LUCRO BRUTO</b>	<b>21.246,09</b>	<b>220.645,25</b>
<b>DESPESAS OPERACIONAIS</b>		
Salários e remunerações	-	-
Pró-labore	-	7.700,00
Impostos, taxas e Contribuições	3.382,32	25.036,40
Administrativas	265,92	28.873,62
Financeiras	83,00	1.688,74
TOTAL DAS DESPESAS OPERACIONAIS	R\$ 3.731,24	R\$ 63.298,76
RESULTADO DAS OPERAÇÕES	R\$ 17.514,85	R\$ 157.346,49
RESULTADO DEPOIS DOS IMPOSTOS	R\$ 17.514,85	R\$ 157.346,49
RESULTADO LIQUIDO DO PERÍODO	R\$ 17.514,85	R\$ 157.346,49

Monteiro-PB, 31 de dezembro de 2022

MARCOS ANTONIO FRAGOSO MORAIS FILHO  
Sócio-Administrador  
CPF: 702.678.464-10  
RG: 4.062.449 SSDS/PB

FABIO ARAUJO  
Contador  
CPF: 025.048.784-51 CRCPB: 00001002  
RG: 2.146.458 SSDS/PB

DADOS RETIRADOS DO LIVRO DIÁRIO Nº 02 COM 51 PÁGINAS.

39

**COMAF - SERVIÇOS DE CONSTRUÇÕES CIVIS LTDA**

AVENIDA CIDADE DO RECIFE, 2577, QUADRA B LOTE 06, BELA VISTA, MONTEIRO-PB, CEP: 58.500-000

CNPJ: 41.163.475/0001-86 NIRE: 25600129838

<b>COMAF - SERVIÇOS DE CONSTRUÇÕES CIVIS LTDA</b>	<b>FABIO ARAUJO</b>
CNPJ: 41163475000186	NIRE: 25600129838 Data: 10/03/2021
Relatório de Nota Explicativa em 31/12/2022	Diário: 2 Folha: 48

**RELATÓRIO DE NOTAS EXPLICATIVAS EM 31/12/2022**

AS DEMONSTRAÇÕES CONTÁBEIS E FINANCEIRAS FORAM ELABORADAS EM CONFORMIDADE COM A LEI 6.404/76 E SUAS ALTERAÇÕES 11.638/2007 E 11.941/09, COM BASE NOS PRINCÍPIOS DE CONTABILIDADE, PRONUNCIAMENTOS CONTÁBEIS E DEMAIS NORMAS BRASILEIRAS DE CONTABILIDADE.

**DADOS DA EMPRESA**

• A EMPRESA COMAF - SERVIÇOS DE CONSTRUÇÕES CIVIS LTDA TEM DOMICÍLIO FISCAL ESTABELECIDO NA AVENIDA CIDADE DO RECIFE, Nº 2577, BAIRRO BELA VISTA, MONTEIRO-PB, CEP. 58500-000. SUA FORMA LEGAL É EMPRESA SOCIEDADE LIMITADA UNIPESSOAL, ATUA NO RAMO DE SERVIÇOS ESPECIALIZADOS EM OBRAS DE URBANIZAÇÃO - RUAS, PRAÇAS E CALÇADAS; GESTÃO DE REDES DE ESGOTO; COLETA DE RESÍDUOS NÃO PERIGOSOS; CONSTRUÇÃO DE EDIFÍCIOS; CONSTRUÇÃO DE RODOVIAS E FERROVIAS; CONSTRUÇÃO DE OBRAS DE ARTE ESPECIAIS; CONSTRUÇÃO DE ESTAÇÕES E REDES DE DISTRIBUIÇÃO DE ENERGIA ELÉTRICA; MANUTENÇÃO DE REDES DE DISTRIBUIÇÃO DE ENERGIA ELÉTRICA; CONSTRUÇÃO DE ESTAÇÕES E REDES DE TELECOMUNICAÇÕES; MANUTENÇÃO DE ESTAÇÕES E REDES DE TELECOMUNICAÇÕES; CONSTRUÇÃO DE REDES DE ABASTECIMENTO DE ÁGUA, COLETA DE ESGOTO E CONSTRUÇÕES CORRELATAS, EXCETO OBRAS DE IRRIGAÇÃO; OBRAS DE IRRIGAÇÃO; MONTAGEM DE ESTRUTURAS METÁLICAS; OBRAS DE MONTAGEM INDUSTRIAL; CONSTRUÇÃO DE INSTALAÇÕES ESPORTIVAS E RECREATIVAS; DEMOLIÇÃO DE EDIFÍCIOS E OUTRAS ESTRUTURAS; PREPARAÇÃO DE CANTEIRO E LIMPEZA DE TERRENO; PERFURAÇÕES E SONDAGENS; OBRAS DE TERRAPLENAGEM; INSTALAÇÃO E MANUTENÇÃO ELÉTRICA; INSTALAÇÕES HIDRÁULICAS, SANITÁRIAS E DE GÁS; INSTALAÇÃO E MANUTENÇÃO DE SISTEMAS CENTRAIS DE AR CONDICIONADO, DE VENTILAÇÃO E REFRIGERAÇÃO; INSTALAÇÕES DE SISTEMA DE PREVENÇÃO CONTRA INCÊNDIO; MONTAGEM E INSTALAÇÃO DE SISTEMAS E EQUIPAMENTOS DE ILUMINAÇÃO E SINALIZAÇÃO EM VIAS PÚBLICAS, PORTOS E AEROPORTOS; IMPERMEABILIZAÇÃO EM OBRAS DE ENGENHARIA CIVIL; INSTALAÇÃO DE PORTAS, JANELAS, TETOS, DIVISÓRIAS E ARMÁRIOS EMBUTIDOS DE QUALQUER MATERIAL; OBRAS DE ACABAMENTO EM GESSO E ESTUQUE; SERVIÇOS DE PINTURA DE EDIFÍCIOS EM GERAL; ADMINISTRAÇÃO DE OBRAS; MONTAGEM E DESMONTAGEM DE ANDAIMES E OUTRAS ESTRUTURAS TEMPORÁRIAS; OBRAS DE ALVENARIA; PERFURAÇÃO E CONSTRUÇÃO DE POÇOS DE ÁGUA; SERVIÇO DE TRANSPORTE DE PASSAGEIROS - LOCAÇÃO DE AUTOMÓVEIS COM MOTORISTA; SERVIÇOS DE ENGENHARIA; SERVIÇOS DE CARTOGRAFIA, TOPOGRAFIA E GEODÉSIA; LOCAÇÃO DE AUTOMÓVEIS SEM CONDUTOR; ALUGUEL DE MÁQUINAS E EQUIPAMENTOS AGRÍCOLAS SEM OPERADOR; ALUGUEL DE MÁQUINAS E EQUIPAMENTOS PARA CONSTRUÇÃO SEM OPERADOR, EXCETO ANDAIMES; ALUGUEL DE ANDAIMES; LIMPEZA EM PRÉDIOS E EM DOMICÍLIOS; IMUNIZAÇÃO E CONTROLE DE PRAGAS URBANAS.

• A PRÁTICA CONTÁBIL ADOTADA PELA EMPRESA É O REGIME DE COMPETÊNCIA, COM APURAÇÃO MENSAL DOS FATURAMENTOS POR OPÇÃO DO REGIME ESPECIAL UNIFICADO DE ARRECAÇÃO DE TRIBUTOS E CONTRIBUIÇÕES DEVIDOS PELAS MICROEMPRESAS E EMPRESAS DE PEQUENO PORTE, INSTITUÍDO PELA LEI COMPLEMENTAR Nº 123, DE 14 DE DEZEMBRO DE 2006.

**INFORMAÇÕES PATRIMONIAIS: ATIVOS E PASSIVOS**

• O CONJUNTO DE BENS E DIREITOS (ATIVO) E OBRIGAÇÕES (PASSIVO) ESTÃO EM CONFORMIDADE COM SEUS EFETIVOS VALORES. AS OBRIGAÇÕES FORAM ATUALIZADAS E CONFIRMADAS PELOS BANCOS E DEMAIS ENTIDADES FINANCIADORAS.

• OS VALORES DE CAIXA E EQUIVALENTES DE CAIXA DA EMPRESA ATÉ DIA 31/12/2022:

DADOS RETIRADOS DO LIVRO DIÁRIO Nº 02 COM 51 PÁGINAS.

40





COMAF - SERVIÇOS DE CONSTRUÇÕES CIVIS LTDA  
AVENIDA CIDADE DO RECIFE, 2577, QUADRA B LOTE 06, BELA VISTA, MONTEIRO-PB, CEP. 58.500-000  
CNPJ: 41.163.475/0001-86 NIRE: 25600129838

COMAF - SERVIÇOS DE CONSTRUÇÕES CIVIS LTDA	FABIO ARAUJO
CNPJ: 41163475000186	NIRE: 25600129838 Data: 10/03/2021
Relatório de Nota Explicativa em 31/12/2022	Diário: 2 Folha: 49

**RELATÓRIO DE NOTAS EXPLICATIVAS EM 31/12/2022**

CONTAS	RS MIL 2021	RS MIL 2022
CAIXA	148.142,40 D	335.895,30 D
CONTA CORRENTE: BANCO DO NORDESTE	18.576,61 D	643,14 D
<b>TOTAL DO CAIXA E EQUIVALENTE DE CAIXA</b>	<b>166.719,01 D</b>	<b>336.538,44 D</b>

**RESULTADO: RECEITAS E DESPESAS**

- A EMPRESA OBTVEU NO EXERCÍCIO DE 2022 UM TOTAL DE RECEITAS OPERACIONAIS DE SERVIÇOS NO VALOR DE R\$ 582.678,14 (QUINHENTOS E OITENTA E DOIS MIL, SEISCENTOS E SETENTA E OITO REAIS E QUATORZE CENTAVOS).
- NO TOCANTE A ESTRUTURA DOS GASTOS, A EMPRESA OBTVEU NO EXERCÍCIO DE 2022 UM TOTAL DE CUSTOS E DESPESAS OPERACIONAIS NO VALOR DE R\$ 425.332,25 (QUATROCENTOS E VINTE E CINCO MIL, TREZENTOS E TRINTA E DOIS REAIS E VINTE E CINCO CENTAVOS).
- O CONFRONTO DAS RECEITAS E DESPESAS TOTAIS DO EXERCÍCIO DO ANO DE 2022 EVIDENCIOU UM LUCRO NO VALOR DE R\$ 157.346,49 (CENTO E CINQUENTA E SETE MIL, TREZENTOS E QUARENTA E SEIS REAIS E QUARENTA E NOVE CENTAVOS), UMA VEZ QUE AS RECEITAS FORAM SUFICIENTES PARA COBRIR AS DESPESAS DO PERÍODO ATÉ O ENCERRAMENTO DO EXERCÍCIO EM 31/12/2022.

**MUTAÇÃO DO PATRIMÔNIO LÍQUIDO**

- OCORREU ALTERAÇÃO NO PATRIMÔNIO LÍQUIDO EM FUNÇÃO DO LUCRO DO EXERCÍCIO DO ANO DE 2021 QUE FOI TRANSFERIDO PARA A CONTA RESERVA DE LUCROS E EM FUNÇÃO DO LUCRO DO EXERCÍCIO DE 2022:

**COMAF - SERVIÇOS DE CONSTRUÇÕES CIVIS LTDA**

AVENIDA CIDADE DO RECIFE, 2577, QUADRA B LOTE 06, BELA VISTA, MONTEIRO-PB, CEP. 58.500-000

CNPJ: 41.163.475/0001-86 NIRE: 25600129838

<b>COMAF - SERVIÇOS DE CONSTRUÇÕES CIVIS LTDA</b>	<b>FABIO ARAUJO</b>
CNPJ: 41163475000186	NIRE: 25600129838 Data: 10/03/2021
Relatório de Nota Explicativa em 31/12/2022	Diário: 2 Folha: 50

**RELATÓRIO DE NOTAS EXPLICATIVAS EM 31/12/2022**

CONTAS	RS MIL	RS MIL
	EXERCÍCIO 2021	EXERCÍCIO 2022
RESERVAS DE LUCRO		17.514,85
TOTAL DAS RESERVAS		17.514,85
<b>TOTAL CAPITAL SOCIAL</b>	<b>150.000,00</b>	<b>150.000,00</b>
LUCRO ACUMULADO	17.514,85	157.346,49
<b>TOTAL DO PATRIMÔNIO LÍQUIDO</b>	<b>167.514,85</b>	<b>324.861,34</b>

**INFORMAÇÕES GERAIS**

• AS DEMONSTRAÇÕES E OS ÍNDICES FINANCEIROS EVIDENCIAM QUE A EMPRESA INICIOU SUAS ATIVIDADES NO ANO DE 2021 E TEM EXPANDIDO SUA ESTRUTURA DE CAPITAL E SUA CAPACIDADE DE GERAR FLUXOS DE CAIXA E HONRAR OS COMPROMISSOS ASSUMIDOS. AS INFORMAÇÕES REFORÇAM QUE A MESMA POSSUI UMA ESTRUTURA PATRIMONIAL QUE VIABILIZA O CREDENCIAMENTO PARA NOVOS INVESTIMENTOS, NOVAS CONTRATAÇÕES DE SERVIÇOS E OBTENÇÃO DE CRÉDITOS PARA AMPLIAÇÃO DE SEUS NEGÓCIOS.

Monteiro-PB, 31 de dezembro de 2022

MARCOS ANTONIO FRAGOSO MORAIS FILHO

Sócio-Administrador

CPF: 702.678.464-10

RG: 4.062.449 SSDS/PB

FABIO ARAUJO

Contador

CPF: 025.048.784-51 CRCPB: 00661002

RG: 2.146.458 SSDS/PB

DADOS RETIRADOS DO LIVRO DIÁRIO Nº 02 COM 51 PÁGINAS.

42



## ASSINATURA ELETRÔNICA

Certificamos que o ato da empresa COMAF SERVIÇOS DE CONSTRUÇÕES CIVIS LTDA consta assinado digitalmente por:

IDENTIFICAÇÃO DO(S) ASSINANTE(S)	
CPF/CNPJ	Nome
02504878451	FABIO ARAUJO
70267846410	MARCOS ANTONIO FRAGOSO MORAIS FILHO



CERTIFICO O REGISTRO EM 18/07/2023 12:02 SOB Nº 20239694260.  
PROTOCOLO: 239694260 DE 18/07/2023.  
CÓDIGO DE VERIFICAÇÃO: 12310622071. CNPJ DA SEDE: 41163475000186.  
NIRE: 25600129838. COM EFEITOS DO REGISTRO EM: 18/07/2023.  
COMAF SERVIÇOS DE CONSTRUÇÕES CIVIS LTDA

MARIA DE FATIMA VENTURA VENANCIO  
SECRETÁRIA-GERAL  
[www.redesim.pb.gov.br](http://www.redesim.pb.gov.br)

COMAF - SERVICOS DE CONSTRUÇOES CIVIS LTDA

FABIO ARAUJO

CNPJ: 41163475000186

NIRE: 25600129838 Data: 10/03/2021

Termos de Abertura e Encerramento de 01/01/2022 à 31/12/2022

Diário: 2

Folha: 1

**TERMO DE ABERTURA**

CONTÉM ESTE CONJUNTO DE FORMULÁRIOS 51 (CINQUENTA E UM) FOLHAS NUMERADAS MECANICAMENTE DE 1 (UM) A 51 (CINQUENTA E UM), E SERVIRÁ DE LIVRO DIÁRIO GERAL NUM. 2 (DOIS) DA EMPRESA COMAF - SERVICOS DE CONSTRUÇOES CIVIS LTDA, FIRMA ESTABELECIDÀ À AV CIDADE DO RECIFE, 2577 QUADRA B LOTE 06 BELA VISTA, NESTA CIDADE DE MONTEIRO/PB CEP: 58.500-000, REGISTRADA NA JUNTA COMERCIAL DO MESMO ESTADO SOB O NIRE NUM. 25600129838 POR DESPACHO DE 10/03/2021 E NO CADASTRO NACIONAL DE PESSOAS JURÍDICAS DO MINISTÉRIO DA FAZENDA (C.N.P.J.) 41.163.475/0001-86, E INSCRITO NO MUNICÍPIO SOB O NUM. 209505167, E INSCRITO NA SECRETARIA ESTADUAL SOB O NUM. ISENTO.

CONFORME DETERMINA O ART. 9º DA INSTRUÇÃO NORMATIVA Nº 107 DE 23/05/2008 DO D.N.R.C, DECLARAMOS QUE O PRESENTE LIVRO ENCONTRA-SE TOTALMENTE ESCRITURADO, DE ACORDO COM A DOCUMENTAÇÃO QUE NOS FOI APRESENTADA.

O PRESENTE VAI ABAIXO ASSINADO PELO CONTADOR(A) RESPONSÁVEL, O SR. FABIO ARAUJO REGISTRADO NO C.R.C. SOB O NUM. 00601002, REGISTRADO(A) NO C.P.F. SOB O NUM. 025.048.784-51.

MONTEIRO-PB, 01 DE JANEIRO DE 2022

---

MARCOS ANTONIO FRAGOSO MORAIS FILHO

Sócio-Administrador

CPF: 702.678.464-10

RG: 4.062.449 SSDS/PB

---

FABIO ARAUJO

Contador

CPF: 025.048.784-51

CRCPB: 00601002

RG: 2.146.458 SSDS/PB

44 / 555

**COMAF - SERVICOS DE CONSTRUCOES CIVIS LTDA**

CNPJ : 41163475000186

NIRE: 25600129838 Data: 18/03/2021

Diário de 01/01/2022 à 31/12/2022

Diário : 2

Folha: 2

Conta	Histórico	C/P	Débito	Crédito
<b>01 de janeiro de 2022</b>				
(1265) Reserva de Lucros	Vlr. Ref. a transferência do lucro do exercício do ano de 2021 para conta reserva	1335		17.514,85
(1335) Lucros/Superávits Apurados	Vlr. Ref. a transferência do lucro do exercício do ano de 2021 para conta reserva	1265	17.514,85	
<b>03 de janeiro de 2022</b>				
(45) Banco do Nordeste	Vlr. Ref. a tarifa	2501		53,00
(2501) Despesas Bancárias	Vlr. Ref. a tarifa	45	53,00	
<b>05 de janeiro de 2022</b>				
(25) Caixa	Vlr. Ref. a pagamento de cheque avulso	45	17.900,00	
(45) Banco do Nordeste	Vlr. Ref. a pagamento de cheque aviso	25		17.900,00
<b>06 de janeiro de 2022</b>				
(25) Caixa	Vlr. Ref. a pagamento via PIX	45	398,00	
(45) Banco do Nordeste	Vlr. Ref. a tarifa	2501		4,00
(45) Banco do Nordeste	Vlr. Ref. a pagamento via PIX	25		398,00
(2501) Despesas Bancárias	Vlr. Ref. a tarifa	45	4,00	
<b>10 de janeiro de 2022</b>				
(25) Caixa	Vlr. Ref. a pagamento de aluguel de máquinas	1391		5.552,00
(1391) Custo Aluguel de Máquinas	Vlr. Ref. a pagamento de aluguel de máquinas	25	5.552,00	
<b>18 de janeiro de 2022</b>				
(25) Caixa	Vlr. Ref. a pagamento via PIX	45	50,00	
(45) Banco do Nordeste	Vlr. Ref. a pagamento via PIX	25		50,00
<b>20 de janeiro de 2022</b>				
(25) Caixa	Vlr. Ref. a compra de materiais	1412		10.562,30
(1412) Materiais Diretos	Vlr. Ref. a compra de materiais	25	10.562,30	
<b>21 de janeiro de 2022</b>				
(25) Caixa	Vlr. Ref. a pagamento via PIX	45	10,00	
(45) Banco do Nordeste	Vlr. Ref. a pagamento via PIX	25		10,00
<b>24 de janeiro de 2022</b>				
(25) Caixa	Vlr. Ref. a pagamento via PIX	45	50,00	
(25) Caixa	Vlr. Ref. a pagamento via PIX	45	20,00	
(45) Banco do Nordeste	Vlr. Ref. a pagamento via PIX	25		50,00
(45) Banco do Nordeste	Vlr. Ref. a pagamento via PIX	25		20,00
(45) Banco do Nordeste	Vlr. Ref. a tarifa	2501		1,00
(2501) Despesas Bancárias	Vlr. Ref. a tarifa	45	1,00	
<b>25 de janeiro de 2022</b>				
(45) Banco do Nordeste	Vlr. Ref. a tarifa	2501		1,00
(45) Banco do Nordeste	Vlr. Ref. a tarifa	2501		1,00
(2501) Despesas Bancárias	Vlr. Ref. a tarifa	45	1,00	
(2501) Despesas Bancárias	Vlr. Ref. a tarifa	45	1,00	
<b>30 de janeiro de 2022</b>				
(25) Caixa	Vlr. Ref. a compra de materiais	1412		9.850,00
(25) Caixa	Vlr. Ref. a pagamento de aluguel de veículo	2145		2.160,00
(25) Caixa	Vlr. Ref. a pagamento de contrato de mao de obra	1384		11.020,00
(1384) Custo de Mao de Obra	Vlr. Ref. a pagamento de contrato de mao de obra	25	11.020,00	
(1412) Materiais Diretos	Vlr. Ref. a compra de materiais	25	9.850,00	
(2145) Aluguel de Veículo	Vlr. Ref. a pagamento de aluguel de veículo	25	2.160,00	

45  
9,55

**COMAF - SERVICOS DE CONSTRUÇOES CIVIS LTDA**

CNPJ : 41163475000186

NIRE: 25600129838 Data: 18/03/2021

Diário de 01/01/2022 à 31/12/2022

Diário : 2

Folha: 3

Conta	Histórico	C/P	Débito	Crédito
<b>31 de janeiro de 2022</b>				
(25) Caixa	Vlr. Ref. a pagamento via PIX	45	20,00	
(45) Banco do Nordeste	Vlr. Ref. a pagamento via PIX	25		20,00
<b>01 de fevereiro de 2022</b>				
(45) Banco do Nordeste	Vlr. Ref. a tarifa	2501		53,00
(45) Banco do Nordeste	Vlr. Ref. a tarifa	2501		1,00
(2501) Despesas Bancárias	Vlr. Ref. a tarifa	45	53,00	
(2501) Despesas Bancárias	Vlr. Ref. a tarifa	45	1,00	
<b>02 de fevereiro de 2022</b>				
(25) Caixa	Vlr. Ref. a pagamento via PIX	45	13,00	
(45) Banco do Nordeste	Vlr. Ref. a pagamento via PIX	25		13,00
<b>03 de fevereiro de 2022</b>				
(45) Banco do Nordeste	Vlr. Ref. a tarifa	2501		1,00
(2501) Despesas Bancárias	Vlr. Ref. a tarifa	45	1,00	
<b>10 de fevereiro de 2022</b>				
(25) Caixa	Vlr. Ref. a pagamento de aluguel de máquinas	1391		7.650,00
(25) Caixa	Vlr. Ref. a pagamento de aluguel de máquinas	1391		6.100,00
(1391) Custo Aluguel de Maquinas	Vlr. Ref. a pagamento de aluguel de máquinas	25	7.650,00	
(1391) Custo Aluguel de Maquinas	Vlr. Ref. a pagamento de aluguel de máquinas	25	6.100,00	
<b>28 de fevereiro de 2022</b>				
(25) Caixa	Vlr. Ref. a pagamento de aluguel de veículo	2145		2.160,00
(25) Caixa	Vlr. Ref. a pagamento de contrato de mao de obra	1384		11.300,00
(25) Caixa	Vlr. Ref. a a receita de serviços ref. ao mês 02/2022	1435	6.600,00	
(835) DAS - Simples Nacional a Pagar	Vlr. Ref. a provisão de DAS - Simples Nacional ref. ao mês 02/2022	2372		263,34
(1435) Prestação de serviços	Vlr. Ref. a a receita de serviços ref. ao mês 02/2022	25		6.600,00
(1384) Custo de Mao de Obra	Vlr. Ref. a pagamento de contrato de mao de obra	25	11.300,00	
(2145) Aluguel de Veículo	Vlr. Ref. a pagamento de aluguel de veículo	25	2.160,00	
(2372) DAS - Simples Nacional	Vlr. Ref. a provisão de DAS - Simples Nacional ref. ao mês 02/2022	835	263,34	
<b>08 de março de 2022</b>				
(25) Caixa	Vlr. Ref. a transferência	45		6.600,00
(45) Banco do Nordeste	Vlr. Ref. a transferência	25	6.600,00	
<b>09 de março de 2022</b>				
(25) Caixa	Vlr. Ref. a compra de combustivel ao fornecedor Unipetrol conf. Nfe nº036780	2160		1.335,00
(25) Caixa	Vlr. Ref. a pagamento via PIX	45	1.345,00	
(25) Caixa	Vlr. Ref. a compra de combustivel ao fornecedor Unipetrol conf. Nfe nº036781	2160		338,00
(25) Caixa	Vlr. Ref. a pagamento via PIX	45	3.400,00	
(25) Caixa	Vlr. Ref. a pagamento via PIX	45	600,00	
(25) Caixa	Vlr. Ref. a pagamento via PIX	45	400,00	
(45) Banco do Nordeste	Vlr. Ref. a pagamento via PIX	25		1.345,00
(45) Banco do Nordeste	Vlr. Ref. a pagamento via PIX	25		3.400,00
(45) Banco do Nordeste	Vlr. Ref. a pagamento via PIX	25		600,00
(45) Banco do Nordeste	Vlr. Ref. a pagamento via PIX	25		400,00
(2160) Combustível	Vlr. Ref. a compra de combustivel ao fornecedor Unipetrol conf. Nfe nº036780	25	1.335,00	
(2160) Combustível	Vlr. Ref. a compra de combustivel ao fornecedor Unipetrol conf. Nfe nº036781	25	338,00	

46/555

## COMAF - SERVICOS DE CONSTRUÇÕES CIVIS LTDA

CNPJ : 41163475000186

NIRE: 25600129838 Data: 10/03/2021

Diário de 01/01/2022 à 31/12/2022

Página 4 de 52

FABIO ARAUJO

Diário : 2

Folha: 4

Conta	Histórico	C/P	Débito	Crédito
<b>10 de março de 2022</b>				
(25) Caixa	Vlr. Ref. a pagamento de aluguel de máquinas	1391		7.080,00
(45) Banco do Nordeste	Vlr. Ref. a tarifa	2501		53,00
(1391) Custo Aluguel de Maquinas	Vlr. Ref. a pagamento de aluguel de máquinas	25	7.080,00	
(2501) Despesas Bancárias	Vlr. Ref. a tarifa	45	53,00	
<b>11 de março de 2022</b>				
(25) Caixa	Vlr. Ref. a transferência	45		38.233,02
(45) Banco do Nordeste	Vlr. Ref. a transferência	25	38.233,02	
<b>14 de março de 2022</b>				
(25) Caixa	Vlr. Ref. a pagamento de cheque avulso	45	16.000,00	
(25) Caixa	Vlr. Ref. a transferência	45	5.000,00	
(25) Caixa	Vlr. Ref. a transferência	45	10.000,00	
(45) Banco do Nordeste	Vlr. Ref. a pagamento de cheque avulso	25		16.000,00
(45) Banco do Nordeste	Vlr. Ref. a transferência	25		5.000,00
(45) Banco do Nordeste	Vlr. Ref. a transferência	25		10.000,00
<b>15 de março de 2022</b>				
(45) Banco do Nordeste	Vlr. Ref. a pagamento de DAS - Simples Nacional ref. ao mês 02/2022	835		263,34
(45) Banco do Nordeste	Vlr. Ref. a tarifa	2501		4,00
(835) DAS - Simples Nacional a Pagar	Vlr. Ref. a pagamento de DAS - Simples Nacional ref. ao mês 02/2022	45	263,34	
(2501) Despesas Bancárias	Vlr. Ref. a tarifa	45	4,00	
<b>16 de março de 2022</b>				
(25) Caixa	Vlr. Ref. a pagamento via PIX	45	400,00	
(45) Banco do Nordeste	Vlr. Ref. a pagamento via PIX	25		400,00
<b>18 de março de 2022</b>				
(25) Caixa	Vlr. Ref. a pagamento via PIX	45	50,00	
(45) Banco do Nordeste	Vlr. Ref. a pagamento via PIX	25		50,00
<b>21 de março de 2022</b>				
(25) Caixa	Vlr. Ref. a pagamento via PIX	45	150,00	
(25) Caixa	Vlr. Ref. a pagamento via PIX	45	150,00	
(25) Caixa	Vlr. Ref. a pagamento via PIX	45	5.500,00	
(45) Banco do Nordeste	Vlr. Ref. a pagamento via PIX	25		150,00
(45) Banco do Nordeste	Vlr. Ref. a pagamento via PIX	25		150,00
(45) Banco do Nordeste	Vlr. Ref. a pagamento via PIX	25		5.500,00
<b>30 de março de 2022</b>				
(25) Caixa	Vlr. Ref. a pagamento de contrato de mao de obra	1384		11.000,00
(1384) Custo de Mao de Obra	Vlr. Ref. a pagamento de contrato de mao de obra	25	11.000,00	
<b>31 de março de 2022</b>				
(25) Caixa	Vlr. Ref. a compra de materiais	1412		10.253,60
(25) Caixa	Vlr. Ref. a pagamento de aluguel de veículo	2145		2.160,00
(25) Caixa	Vlr. Ref. a receita de serviços ref. ao mês 03/2022	1435	50.013,29	
(835) DAS - Simples Nacional a Pagar	Vlr. Ref. a provisão de DAS - Simples Nacional ref. ao mês 03/2022	2372		1.413,25
(1435) Prestação de serviços	Vlr. Ref. a receita de serviços ref. ao mês 03/2022	25		50.013,29
(1412) Materiais Diretos	Vlr. Ref. a compra de materiais	25	10.253,60	
(2145) Aluguel de Veículo	Vlr. Ref. a pagamento de aluguel de veículo	25	2.160,00	
(2372) DAS - Simples Nacional	Vlr. Ref. a provisão de DAS - Simples Nacional ref. ao mês 03/2022	835	1.413,25	

## COMAF - SERVICOS DE CONSTRUCOES CIVIS LTDA

CNPJ : 41163475000186

NIRE: 25600129838 Data: 10/03/2021

Diário de 01/01/2022 à 31/12/2022

Diário : 2

Folha: 5

Conta	Histórico	C/P	Débito	Crédito
<b>01 de abril de 2022</b>				
(45) Banco do Nordeste	Vlr. Ref. a tarifa	2501		53,00
(2501) Despesas Bancárias	Vlr. Ref. a tarifa	45	53,00	
<b>04 de abril de 2022</b>				
(45) Banco do Nordeste	Vlr. Ref. a tarifa	2501		5,00
(2501) Despesas Bancárias	Vlr. Ref. a tarifa	45	5,00	
<b>10 de abril de 2022</b>				
(25) Caixa	Vlr. Ref. a pagamento de aluguel de máquinas	1391		7.880,00
(1391) Custo Aluguel de Maquinas	Vlr. Ref. a pagamento de aluguel de máquinas	25	7.880,00	
<b>18 de abril de 2022</b>				
(25) Caixa	Vlr. Ref. a pagamento via PIX	45	460,00	
(45) Banco do Nordeste	Vlr. Ref. a pagamento via PIX	25		460,00
<b>22 de abril de 2022</b>				
(25) Caixa	Vlr. Ref. a pagamento via PIX	45	50,00	
(45) Banco do Nordeste	Vlr. Ref. a pagamento via PIX	25		50,00
<b>25 de abril de 2022</b>				
(25) Caixa	Vlr. Ref. a transferência	45		11.000,00
(45) Banco do Nordeste	Vlr. Ref. a transferência	25	11.000,00	
<b>26 de abril de 2022</b>				
(25) Caixa	Vlr. Ref. a pagamento via PIX	45	34,00	
(25) Caixa	Vlr. Ref. a pagamento via PIX	45	7.400,00	
(45) Banco do Nordeste	Vlr. Ref. a pagamento via PIX	25		34,00
(45) Banco do Nordeste	Vlr. Ref. a pagamento via PIX	25		7.400,00
<b>27 de abril de 2022</b>				
(45) Banco do Nordeste	Vlr. Ref. a pagamento de DAS - Simples Nacional ref. ao mês 03/2022	Lanc.Mult.		1.441,23
(835) DAS - Simples Nacional a Pagar	Vlr. Ref. a pagamento de DAS - Simples Nacional ref. ao mês 03/2022	Lanc.Mult.	1.413,25	
(2585) Despesas por Pagamentos em Atraso	Vlr. Ref. a despesa por pagamento em atraso ref. ao mês 03/2022	Lanc.Mult.	27,98	
<b>28 de abril de 2022</b>				
(45) Banco do Nordeste	Vlr. Ref. a compra com cartão	2345		115,00
(45) Banco do Nordeste	Vlr. Ref. a compra com cartão	2345		12,00
(2345) Cartão de Crédito	Vlr. Ref. a compra com cartão	45	115,00	
(2345) Cartão de Crédito	Vlr. Ref. a compra com cartão	45	12,00	
<b>29 de abril de 2022</b>				
(25) Caixa	Vlr. Ref. a pagamento via PIX	45	10,00	
(45) Banco do Nordeste	Vlr. Ref. a compra com cartão	2345		7,00
(45) Banco do Nordeste	Vlr. Ref. a pagamento via PIX	25		10,00
(2345) Cartão de Crédito	Vlr. Ref. a compra com cartão	45	7,00	
<b>30 de abril de 2022</b>				
(25) Caixa	Vlr. Ref. a compra de materiais	1412		10.232,22
(25) Caixa	Vlr. Ref. a pagamento de aluguel de veículo	2145		2.160,00
(25) Caixa	Vlr. Ref. a pagamento de contrato de mao de obra	1384		10.850,00
(25) Caixa	Vlr. Ref. a receita de serviços ref. ao mês 04/2022	1435	3.300,00	
(835) DAS - Simples Nacional a Pagar	Vlr. Ref. a provisão de DAS - Simples Nacional ref. ao mês 04/2022	2372		131,66
(1435) Prestação de serviços	Vlr. Ref. a receita de serviços ref. ao mês 04/2022	25		3.300,00



18



## COMAF - SERVICOS DE CONSTRUCOES CIVIS LTDA

CNPJ : 41163475000186

NIRE: 25600129838 Data: 10/03/2021

Diário de 01/01/2022 à 31/12/2022

Diário : 2

Folha: 6

Conta	Histórico	C/P	Débito	Crédito
(1384) Custo de Mão de Obra	Vlr. Ref. a pagamento de contrato de mão de obra	25	10.858,88	
(1412) Materiais Diretos	Vlr. Ref. a compra de materiais	25	10.232,22	
(2145) Aluguel de Veículo	Vlr. Ref. a pagamento de aluguel de veículo	25	2.160,00	
(2372) DAS - Simples Nacional	Vlr. Ref. a provisão de DAS - Simples Nacional ref. ao mês 04/2022	835	131,66	
<b>02 de maio de 2022</b>				
(25) Caixa	Vlr. Ref. a pagamento via PIX	45	40,00	
(25) Caixa	Vlr. Ref. a pagamento via PIX	45	20,00	
(45) Banco do Nordeste	Vlr. Ref. a tarifa	2501		53,00
(45) Banco do Nordeste	Vlr. Ref. a pagamento via PIX	25		40,00
(45) Banco do Nordeste	Vlr. Ref. a pagamento via PIX	25		20,00
(2501) Despesas Bancárias	Vlr. Ref. a tarifa	45	53,00	
<b>03 de maio de 2022</b>				
(45) Banco do Nordeste	Vlr. Ref. a compra com cartão	2345		25,00
(45) Banco do Nordeste	Vlr. Ref. a tarifa	2501		5,00
(2345) Cartão de Crédito	Vlr. Ref. a compra com cartão	45	25,00	
(2501) Despesas Bancárias	Vlr. Ref. a tarifa	45	5,00	
<b>04 de maio de 2022</b>				
(25) Caixa	Vlr. Ref. a pagamento de títulos	45	218,34	
(25) Caixa	Vlr. Ref. a pagamento via PIX	45	14,00	
(45) Banco do Nordeste	Vlr. Ref. a pagamento de títulos	25		218,34
(45) Banco do Nordeste	Vlr. Ref. a pagamento via PIX	25		14,00
<b>05 de maio de 2022</b>				
(25) Caixa	Vlr. Ref. a pagamento via PIX	45	115,00	
(45) Banco do Nordeste	Vlr. Ref. a pagamento via PIX	25		115,00
<b>09 de maio de 2022</b>				
(25) Caixa	Vlr. Ref. a pagamento via PIX	45	40,00	
(45) Banco do Nordeste	Vlr. Ref. a pagamento via PIX	25		40,00
<b>10 de maio de 2022</b>				
(25) Caixa	Vlr. Ref. a pagamento de aluguel de máquinas	1391		7.230,00
(45) Banco do Nordeste	Vlr. Ref. a compra com cartão	2345		18,00
(1391) Custo Aluguel de Máquinas	Vlr. Ref. a pagamento de aluguel de máquinas	25	7.230,00	
(2345) Cartão de Crédito	Vlr. Ref. a compra com cartão	45	18,00	
<b>11 de maio de 2022</b>				
(25) Caixa	Vlr. Ref. a pagamento via PIX	45	2.381,00	
(45) Banco do Nordeste	Vlr. Ref. a pagamento via PIX	25		2.381,00
<b>15 de maio de 2022</b>				
(835) DAS - Simples Nacional a Pagar	Vlr. Ref. a parcelamento do DAS- Simples Nacional em 16 parcelas de 307,80 ref a competência 05/2022	1165	4.070,15	
(1165) Parcelamento Simples Nacional	Vlr. Ref. a parcelamento do DAS- Simples Nacional em 16 parcelas de 307,80 ref a competência 05/2022	835		4.070,15
<b>17 de maio de 2022</b>				
(25) Caixa	Vlr. Ref. a transferência	45		3.500,00
(45) Banco do Nordeste	Vlr. Ref. a transferência	25	3.500,00	
<b>18 de maio de 2022</b>				
(25) Caixa	Vlr. Ref. a pagamento via PIX	45	1,70	
(25) Caixa	Vlr. Ref. a pagamento via PIX	45	50,00	
(45) Banco do Nordeste	Vlr. Ref. a pagamento via PIX	25		1,70

49

## COMAF - SERVICOS DE CONSTRUcoes CIVIS LTDA

CNPJ : 41163475000186

NIRE: 25600129838 Data: 10/03/2021

Diário de 01/01/2022 à 31/12/2022

Diário : 2

Folha: 7

Conta	Histórico	C/P	Débito	Crédito
(45) Banco do Nordeste	Vlr. Ref. a pagamento via PIX	25		50,00
<b>20 de maio de 2022</b>				
(25) Caixa	Vlr. Ref. a pagamento via PIX	45	10,00	
(45) Banco do Nordeste	Vlr. Ref a pagamento via PIX	25		10,00
<b>23 de maio de 2022</b>				
(45) Banco do Nordeste	Vlr. Ref. a compra com cartão	2345		66,22
(45) Banco do Nordeste	Vlr. Ref. a compra com cartão	2345		14,00
(45) Banco do Nordeste	Vlr. Ref. a compra com cartão	2345		3,80
(2345) Cartão de Crédito	Vlr. Ref. a compra com cartão	45	66,22	
(2345) Cartão de Crédito	Vlr. Ref. a compra com cartão	45	14,00	
(2345) Cartão de Crédito	Vlr. Ref. a compra com cartão	45	3,80	
<b>24 de maio de 2022</b>				
(25) Caixa	Vlr. Ref. a pagamento via PIX	45	17,00	
(25) Caixa	Vlr. Ref. a pagamento via PIX	45	50,00	
(25) Caixa	Vlr. Ref. a pagamento via PIX	45	9.450,00	
(25) Caixa	Vlr. Ref. a pagamento via PIX	45	250,00	
(25) Caixa	Vlr. Ref. a transferência	45		11.000,00
(45) Banco do Nordeste	Vlr. Ref. a pagamento via PIX	25		17,00
(45) Banco do Nordeste	Vlr. Ref a pagamento via PIX	25		50,00
(45) Banco do Nordeste	Vlr. Ref. a pagamento via PIX	25		9.450,00
(45) Banco do Nordeste	Vlr. Ref. a pagamento via PIX	25		250,00
(45) Banco do Nordeste	Vlr. Ref. a transferência	25	11.000,00	
<b>25 de maio de 2022</b>				
(25) Caixa	Vlr. Ref. a transferência	45		15.000,00
(45) Banco do Nordeste	Vlr. Ref. a transferência	25	15.000,00	
<b>26 de maio de 2022</b>				
(25) Caixa	Vlr. Ref. a pagamento via PIX	45	13.500,00	
(45) Banco do Nordeste	Vlr. Ref. a compra com cartão	2345		25,00
(45) Banco do Nordeste	Vlr. Ref. a compra com cartão	2345		9,50
(45) Banco do Nordeste	Vlr. Ref. a pagamento via PIX	25		13.500,00
(2345) Cartão de Crédito	Vlr. Ref. a compra com cartão	45	25,00	
(2345) Cartão de Crédito	Vlr. Ref. a compra com cartão	45	9,50	
<b>27 de maio de 2022</b>				
(25) Caixa	Vlr. Ref. a pagamento via PIX	45	1.000,00	
(45) Banco do Nordeste	Vlr. Ref. a compra com cartão	2345		17,00
(45) Banco do Nordeste	Vlr. Ref. a compra com cartão	2345		15,09
(45) Banco do Nordeste	Vlr. Ref. a pagamento via PIX	25		1.000,00
(2345) Cartão de Crédito	Vlr. Ref. a compra com cartão	45	17,00	
(2345) Cartão de Crédito	Vlr. Ref. a compra com cartão	45	15,09	
<b>30 de maio de 2022</b>				
(25) Caixa	Vlr. Ref. a compra de materiais	1412		9.745,80
(25) Caixa	Vlr. Ref. a pagamento de aluguel de veículo	2145		2.160,00
(25) Caixa	Vlr. Ref. a pagamento de contrato de mao de obra	1384		10.655,00
(45) Banco do Nordeste	Vlr. Ref. a pagamento de DAS - Simples Nacional ref. ao mês 04/2022	Lanc.Mult.		125,14
(835) DAS - Simples Nacional a Pagar	Vlr. Ref. a pagamento de DAS - Simples Nacional ref. ao mês 04/2022	Lanc.Mult.	131,66	
(1384) Custo de Mao de Obra	Vlr. Ref. a pagamento de contrato de mao de obra	25	10.655,00	
(1412) Materiais Diretos	Vlr. Ref. a compra de materiais	25	9.745,80	

50

## COMAF - SERVICOS DE CONSTRUÇOES CIVIS LTDA

CNPJ : 41163475000106

NIRE: 25600129838 Data: 10/03/2021

Diário de 01/01/2022 à 31/12/2022

Diário : 2

Folha: 8

Conta	Histórico	C/P	Débito	Crédito
(2145) Aluguel de Veículo	Vlr. Ref. a pagamento de aluguel de veículo	25	2.160,00	
(2585) Despesas por Pagamentos em Atraso	Vlr. Ref. a despesa com pagamento em atraso ref. ao mês 04/2022	Lanc.Mult.	3,48	
<b>31 de maio de 2022</b>				
(25) Caixa	Vlr. Ref. a receita de serviços ref. ao mês 05/2022	1435	97.898,84	
(835) DAS - Simples Nacional a Pagar	Vlr. Ref. a provisão de DAS - Simples Nacional ref. ao mês 05/2022	2372		4.070,15
(1435) Prestação de serviços	Vlr. Ref. a receita de serviços ref. ao mês 05/2022	25		97.898,84
(2372) DAS - Simples Nacional	Vlr. Ref. a provisão de DAS - Simples Nacional ref. ao mês 05/2022	835	4.070,15	
<b>01 de junho de 2022</b>				
(25) Caixa	Vlr. Ref. a transferência	45		15.000,00
(45) Banco do Nordeste	Vlr. Ref. a transferência	25	15.000,00	
<b>02 de junho de 2022</b>				
(25) Caixa	Vlr. Ref. a pagamento de título	45	233,94	
(25) Caixa	Vlr. Ref. a pagamento via PIX	45	1.000,00	
(45) Banco do Nordeste	Vlr. Ref. a tarifa	2501		53,00
(45) Banco do Nordeste	Vlr. Ref. a pagamento de título	25		233,94
(45) Banco do Nordeste	Vlr. Ref. a pagamento via PIX	25		1.000,00
(45) Banco do Nordeste	Vlr. Ref. a tarifa	2501		5,00
(2501) Despesas Bancárias	Vlr. Ref. a tarifa	45	53,00	
(2501) Despesas Bancárias	Vlr. Ref. a tarifa	45	5,00	
<b>03 de junho de 2022</b>				
(25) Caixa	Vlr. Ref. a pagamento via PIX	45	2.795,00	
(25) Caixa	Vlr. Ref. a pagamento via PIX	45	4.500,00	
(25) Caixa	Vlr. Ref. a pagamento via PIX	45	14,00	
(45) Banco do Nordeste	Vlr. Ref. a pagamento via PIX	25		2.795,00
(45) Banco do Nordeste	Vlr. Ref. a pagamento via PIX	25		4.500,00
(45) Banco do Nordeste	Vlr. Ref. a pagamento via PIX	25		14,00
<b>06 de junho de 2022</b>				
(25) Caixa	Vlr. Ref. a pagamento via PIX	45	100,00	
(25) Caixa	Vlr. Ref. a pagamento via PIX	45	45,00	
(25) Caixa	Vlr. Ref. a pagamento via PIX	45	8.300,00	
(45) Banco do Nordeste	Vlr. Ref. a compra com cartão	2345		136,13
(45) Banco do Nordeste	Vlr. Ref. a pagamento via PIX	25		100,00
(45) Banco do Nordeste	Vlr. Ref. a pagamento via PIX	25		45,00
(45) Banco do Nordeste	Vlr. Ref. a pagamento via PIX	25		8.300,00
(2345) Cartão de Crédito	Vlr. Ref. a compra com cartão	45	136,13	
<b>09 de junho de 2022</b>				
(25) Caixa	Vlr. Ref. a pagamento via PIX	45	48,44	
(25) Caixa	Vlr. Ref. a pagamento via PIX	45	49,75	
(45) Banco do Nordeste	Vlr. Ref. a pagamento via PIX	25		48,44
(45) Banco do Nordeste	Vlr. Ref. a pagamento via PIX	25		49,75
<b>10 de junho de 2022</b>				
(25) Caixa	Vlr. Ref. a pagamento de aluguel de máquinas	1391		7.515,00
(25) Caixa	Vlr. Ref. a pagamento via PIX	45	11,00	
(25) Caixa	Vlr. Ref. a transferência	45		15.872,85
(45) Banco do Nordeste	Vlr. Ref. a compra com cartão	2345		12,00
(45) Banco do Nordeste	Vlr. Ref. a compra com cartão	2345		12,00
(45) Banco do Nordeste	Vlr. Ref. a pagamento via PIX	25		11,00



51

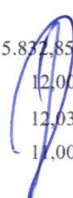

## COMAF - SERVICOS DE CONSTRUÇOES CIVIS LTDA

CNPJ : 41163475000186

NIRE: 25600129838 Data: 10/03/2021

Diário de 01/01/2022 à 31/12/2022

Diário : 2

Folha: 9

Conta	Histórico	C/P	Débito	Crédito
(45) Banco do Nordeste	Vlr. Ref. a transferência	25	15.832,85	
(1391) Custo Aluguel de Maquinas	Vlr. Ref. a pagamento de aluguel de máquinas	25	7.515,00	
(2345) Cartão de Crédito	Vlr. Ref. a compra com cartão	45	12,00	
(2345) Cartão de Crédito	Vlr. Ref. a compra com cartão	45	12,03	
<b>13 de junho de 2022</b>				
(25) Caixa	Vlr. Ref. a saque	45	12.900,00	
(25) Caixa	Vlr. Ref. a pagamento via PIX	45	50,00	
(25) Caixa	Vlr. Ref. a pagamento via PIX	45	22,65	
(45) Banco do Nordeste	Vlr. Ref. a saque	25		12.900,00
(45) Banco do Nordeste	Vlr. Ref. a compra com cartão	2345		17,00
(45) Banco do Nordeste	Vlr. Ref. a compra com cartão	2345		42,00
(45) Banco do Nordeste	Vlr. Ref. a compra com cartão	2345		115,92
(45) Banco do Nordeste	Vlr. Ref. a compra com cartão	2345		10,55
(45) Banco do Nordeste	Vlr. Ref. a pagamento via PIX	25		50,00
(45) Banco do Nordeste	Vlr. Ref. a pagamento via PIX	25		22,65
(2345) Cartão de Crédito	Vlr. Ref. a compra com cartão	45	17,00	
(2345) Cartão de Crédito	Vlr. Ref. a compra com cartão	45	42,00	
(2345) Cartão de Crédito	Vlr. Ref. a compra com cartão	45	115,92	
(2345) Cartão de Crédito	Vlr. Ref. a compra com cartão	45	10,55	
<b>17 de junho de 2022</b>				
(25) Caixa	Vlr. Ref. a pagamento de títulos	45	233,94	
(25) Caixa	Vlr. Ref. a pagamento via PIX	45	100,00	
(25) Caixa	Vlr. Ref. a pagamento via PIX	45	100,00	
(45) Banco do Nordeste	Vlr. Ref. a pagamento de títulos	25		233,94
(45) Banco do Nordeste	Vlr. Ref. a compra com cartão	2345		15,00
(45) Banco do Nordeste	Vlr. Ref. a pagamento via PIX	25		100,00
(45) Banco do Nordeste	Vlr. Ref. a pagamento via PIX	25		100,00
(2345) Cartão de Crédito	Vlr. Ref. a compra com cartão	45	15,00	
<b>22 de junho de 2022</b>				
(25) Caixa	Vlr. Ref. a pagamento via PIX	45	3.000,00	
(25) Caixa	Vlr. Ref. a pagamento via PIX	45	1.700,00	
(45) Banco do Nordeste	Vlr. Ref. a compra com cartão	2345		23,00
(45) Banco do Nordeste	Vlr. Ref. a pagamento via PIX	25		3.000,00
(45) Banco do Nordeste	Vlr. Ref. a pagamento via PIX	25		1.700,00
(2345) Cartão de Crédito	Vlr. Ref. a compra com cartão	45	23,00	
<b>27 de junho de 2022</b>				
(25) Caixa	Vlr. Ref. a pagamento via PIX	45	25,00	
(25) Caixa	Vlr. Ref. a pagamento via PIX	45	14,00	
(25) Caixa	Vlr. Ref. a pagamento via PIX	45	10,00	
(25) Caixa	Vlr. Ref. a pagamento via PIX	45	7,50	
(25) Caixa	Vlr. Ref. a pagamento via PIX	45	4,00	
(45) Banco do Nordeste	Vlr. Ref. a compra com cartão	2345		7,00
(45) Banco do Nordeste	Vlr. Ref. a pagamento via PIX	25		25,00
(45) Banco do Nordeste	Vlr. Ref. a pagamento via PIX	25		14,00
(45) Banco do Nordeste	Vlr. Ref. a pagamento via PIX	25		10,00
(45) Banco do Nordeste	Vlr. Ref. a pagamento via PIX	25		7,50
(45) Banco do Nordeste	Vlr. Ref. a pagamento via PIX	25		4,00
(2345) Cartão de Crédito	Vlr. Ref. a compra com cartão	45	7,00	

R

52

9

## COMAF - SERVICOS DE CONSTRUÇOES CIVIS LTDA

CNPJ: 41163475000186

NIRE: 25600129838 Data: 10/03/2021

Diário de 01/01/2022 à 31/12/2022

Diário : 2

Folha: 10

Conta	Histórico	C/P	Débito	Crédito
<b>30 de junho de 2022</b>				
(25) Caixa	Vlr. Ref. a compra de materiais	1412		10.250,00
(25) Caixa	Vlr. Ref. a pagamento de aluguel de veículo	2145		2.160,00
(25) Caixa	Vlr. Ref. a pagamento de contrato de mao de obra	1384		11.215,00
(25) Caixa	Vlr. Ref. a receita de serviços ref. ao mês 06/2022	1435	22.022,64	
(855) DAS - Simples Nacional a Pagar	Vlr. Ref. a provisão de DAS - Simples Nacional ref. ao mês 06/2022	2572		1.049,60
(1987) INSS Pró-labore a Reconhecer	Vlr. Ref. a provisão de INSS s/ Pró-labore ref. ao mês 06/2022	1875		121,00
(941) Pró - Labore a Pagar	Vlr. Ref. a provisão de Pró-labore ref. ao mês 06/2022	1875		979,00
(1435) Prestação de serviços	Vlr. Ref. a receita de serviços ref. ao mês 06/2022	25		22.022,64
(1384) Custo de Mao de Obra	Vlr. Ref. a pagamento de contrato de mao de obra	25	11.215,00	
(1412) Materiais Diretos	Vlr. Ref. a compra de materiais	25	10.250,00	
(1875) Pró - Labore	Vlr. Ref. a provisão de INSS s/ Pró-labore ref. ao mês 06/2022	1987	121,00	
(1875) Pró - Labore	Vlr. Ref. a provisão de Pró-labore ref. ao mês 06/2022	941	979,00	
(2145) Aluguel de Veículo	Vlr. Ref. a pagamento de aluguel de veículo	25	2.160,00	
(2372) DAS - Simples Nacional	Vlr. Ref. a provisão de DAS - Simples Nacional ref. ao mês 06/2022	835	1.049,60	
<b>04 de julho de 2022</b>				
(45) Banco do Nordeste	Vlr. Ref. a tarifa	2501		5,00
(2501) Despesas Bancárias	Vlr. Ref. a tarifa	45	5,00	
<b>06 de julho de 2022</b>				
(25) Caixa	Vlr. Ref. a pagamento de título	45	233,94	
(25) Caixa	Vlr. Ref. a pagamento via PIX	45	78,49	
(25) Caixa	Vlr. Ref. a pagamento via PIX	45	20,00	
(25) Caixa	Vlr. Ref. a pagamento via PIX	45	10.000,00	
(25) Caixa	Vlr. Ref. a pagamento via PIX	45	3.000,00	
(25) Caixa	Vlr. Ref. a pagamento via PIX	45	418,50	
(25) Caixa	Vlr. Ref. a pagamento via PIX	45	6.000,00	
(25) Caixa	Vlr. Ref. a pagamento via PIX	45	10.000,00	
(25) Caixa	Vlr. Ref. a transferência	45		42.700,00
(45) Banco do Nordeste	Vlr. Ref. a pagamento de título	25		233,94
(45) Banco do Nordeste	Vlr. Ref. a pagamento via PIX	25		78,49
(45) Banco do Nordeste	Vlr. Ref. a pagamento via PIX	25		20,00
(45) Banco do Nordeste	Vlr. Ref. a pagamento via PIX	25		10.000,00
(45) Banco do Nordeste	Vlr. Ref. a pagamento via PIX	25		3.000,00
(45) Banco do Nordeste	Vlr. Ref. a pagamento via PIX	25		418,50
(45) Banco do Nordeste	Vlr. Ref. a pagamento via PIX	25		6.000,00
(45) Banco do Nordeste	Vlr. Ref. a pagamento via PIX	25		10.000,00
(45) Banco do Nordeste	Vlr. Ref. a transferência	25	42.700,00	
<b>07 de julho de 2022</b>				
(25) Caixa	Vlr. Ref. a pagamento via PIX	45	2.470,51	
(25) Caixa	Vlr. Ref. a pagamento de Pró-labore ref. ao mês 06/2022	941		979,00
(25) Caixa	Vlr. Ref. a pagamento de títulos	45	1.604,25	
(25) Caixa	Vlr. Ref. a pagamento de títulos	45	388,55	
(25) Caixa	Vlr. Ref. a pagamento de títulos	45	465,73	
(25) Caixa	Vlr. Ref. a pagamento via PIX	45	1.100,00	
(25) Caixa	Vlr. Ref. a pagamento via PIX	45	500,00	
(25) Caixa	Vlr. Ref. a pagamento via PIX	45	330,00	
(25) Caixa	Vlr. Ref. a pagamento via PIX	45	1.500,00	

53

Conta	Histórico	C/P	Débito	Crédito
(25) Caixa	Vlr. Ref. a pagamento via PIX	45	50,00	
(25) Caixa	Vlr. Ref. a pagamento via PIX	45	4.030,00	
(25) Caixa	Vlr. Ref. a pagamento via PIX	45	180,00	
(45) Banco do Nordeste	Vlr. Ref. a pagamento via PIX	25		2.470,51
(45) Banco do Nordeste	Vlr. Ref. a tarifa	2501		53,00
(45) Banco do Nordeste	Vlr. Ref. a pagamento de títulos	25		1.604,25
(45) Banco do Nordeste	Vlr. Ref. a pagamento de títulos	25		388,55
(45) Banco do Nordeste	Vlr. Ref. a pagamento de títulos	25		465,73
(45) Banco do Nordeste	Vlr. Ref. a pagamento via PIX	25		1.100,00
(45) Banco do Nordeste	Vlr. Ref. a pagamento via PIX	25		500,00
(45) Banco do Nordeste	Vlr. Ref. a pagamento via PIX	25		330,00
(45) Banco do Nordeste	Vlr. Ref. a pagamento via PIX	25		1.500,00
(45) Banco do Nordeste	Vlr. Ref. a pagamento via PIX	25		50,00
(45) Banco do Nordeste	Vlr. Ref. a pagamento via PIX	25		4.030,00
(45) Banco do Nordeste	Vlr. Ref. a pagamento via PIX	25		180,00
(941) Pró - Labore a Pagar	Vlr. Ref. a pagamento de Pró-labore ref. ao mês 06/2022	25	979,00	
(2501) Despesas Bancárias	Vlr. Ref. a tarifa	45	53,00	
<b>08 de julho de 2022</b>				
(25) Caixa	Vlr. Ref. a compra de materiais de uso e consumo ao fornecedor Aço Brazil conf. Nfe nº044224	310		2.470,49
(45) Banco do Nordeste	Vlr. Ref. a compra com cartão	2345		18,00
(310) Materiais de Uso/Consumo	Vlr. Ref. a compra de materiais de uso e consumo ao fornecedor Aço Brazil conf. Nfe nº044224	25	2.470,49	
(2345) Cartão de Crédito	Vlr. Ref. a compra com cartão	45	18,00	
<b>10 de julho de 2022</b>				
(25) Caixa	Vlr. Ref. a pagamento de aluguel de máquinas	1391		7.488,00
(1391) Custo Aluguel de Maquinas	Vlr. Ref. a pagamento de aluguel de máquinas	25	7.488,00	
<b>12 de julho de 2022</b>				
(25) Caixa	Vlr. Ref. a pagamento via PIX	45	260,00	
(45) Banco do Nordeste	Vlr. Ref. a pagamento via PIX	25		260,00
<b>20 de julho de 2022</b>				
(25) Caixa	Vlr. Ref. a encargos sobre parcelamento	Lanc.Mult.		307,80
(1165) Parcelamento Simples Nacional	Vlr. Ref. a pagamento de parcelamento do DAS- Simples Nacional ref. a competência 05/2022 parcela 1/16	Lanc.Mult.	254,39	
(2506) Encargos Financeiros s/ Parcelamentos	Vlr. Ref. a encargos sobre parcelamento	Lanc.Mult.	53,41	
<b>30 de julho de 2022</b>				
(25) Caixa	Vlr. Ref. a compra de materiais	1412		9.554,30
(25) Caixa	Vlr. Ref. a pagamento de aluguel de veículo	2145		2.160,00
(25) Caixa	Vlr. Ref. a pagamento de contrato de mao de obra	1384		11.333,00
(1384) Custo de Mao de Obra	Vlr. Ref. a pagamento de contrato de mao de obra	25	11.333,00	
(1412) Materiais Diretos	Vlr. Ref. a compra de materiais	25	9.554,30	
(2145) Aluguel de Veiculo	Vlr. Ref. a pagamento de aluguel de veículo	25	2.160,00	
<b>31 de julho de 2022</b>				
(25) Caixa	Vlr. Ref. a receita de serviços ref. ao mês 07/2022	1435	42.700,00	
(835) DAS - Simples Nacional a Pagar	Vlr. Ref. a provisão de DAS - Simples Nacional ref. ao mês 07/2022	2372		2.014,58
(1987) INSS Pró-labore a Recolher	Vlr. Ref. a provisão de INSS s/ Pró-labore ref. ao mês 07/2022	1875		121,00
(941) Pró - Labore a Pagar	Vlr. Ref. a provisão de Pró-labore ref. ao mês 07/2022	1875		979,00
(1435) Prestação de serviços	Vlr. Ref. a receita de serviços ref. ao mês 07/2022	25		42.700,00

Conta	Histórico	C/P	Débito	Crédito
(1875) Pró - Labore	Vlr. Ref. a provisão de INSS s/ Pró-labore ref. ao mês 07/2022	1987	121,00	
(1875) Pró - Labore	Vlr. Ref. a provisão de Pró-labore ref. ao mês 07/2022	941	979,00	
(2372) DAS - Simples Nacional	Vlr. Ref. a provisão de DAS - Simples Nacional ref. ao mês 07/2022	835	2.014,58	
<b>05 de agosto de 2022</b>				
(25) Caixa	Vlr. Ref. a pagamento de Pró-labore ref. ao mês 07/2022	941		979,00
(941) Pró - Labore a Pagar	Vlr. Ref. a pagamento de Pró-labore ref. ao mês 07/2022	25	979,00	
<b>10 de agosto de 2022</b>				
(25) Caixa	Vlr. Ref. a pagamento de aluguel de máquinas	1391		7.666,00
(1391) Custo Aluguel de Maquinas	Vlr. Ref. a pagamento de aluguel de máquinas	25	7.666,00	
<b>24 de agosto de 2022</b>				
(25) Caixa	Vlr. Ref. a pagamento de parcelamento do DAS- Simples Nacional ref. a competência 05/2022 parcela 2/16	Lanc.Mult.		310,87
(1165) Parcelamento Simples Nacional	Vlr. Ref. a pagamento de parcelamento do DAS- Simples Nacional ref. a competência 05/2022 parcela 2/16	Lanc.Mult.	254,74	
(2506) Encargos Financeiros s/ Parcelamentos	Vlr. Ref. a encargos sobre parcelamento	Lanc.Mult.	56,13	
<b>30 de agosto de 2022</b>				
(25) Caixa	Vlr. Ref. a compra de materiais	1412		10.090,00
(25) Caixa	Vlr. Ref. a pagamento de aluguel de veículo	2145		2.160,00
(25) Caixa	Vlr. Ref. a pagamento de contrato de mao de obra	1384		11.632,00
(25) Caixa	Vlr. Ref. a transferência	45		44.003,64
(45) Banco do Nordeste	Vlr. Ref. a transferência	25	44.003,64	
(1384) Custo de Mao de Obra	Vlr. Ref. a pagamento de contrato de mao de obra	25	11.632,00	
(1412) Materiais Diretos	Vlr. Ref. a compra de materiais	25	10.090,00	
(2145) Aluguel de Veiculo	Vlr. Ref. a pagamento de aluguel de veículo	25	2.160,00	
<b>31 de agosto de 2022</b>				
(25) Caixa	Vlr. Ref. a receita de serviços ref. ao mês 08/2022	1435	44.901,67	
(835) DAS - Simples Nacional a Pagar	Vlr. Ref. a provisão de DAS - Simples Nacional ref. ao mês 08/2022	2372		1.592,81
(1987) INSS Pró-labore a Recolher	Vlr. Ref. a provisão de INSS s/ Pró-labore ref. ao mês 08/2022	1875		121,00
(941) Pró - Labore a Pagar	Vlr. Ref. a provisão de Pró-labore ref. ao mês 08/2022	1875		979,00
(1435) Prestação de serviços	Vlr. Ref. a receita de serviços ref. ao mês 08/2022	25		44.901,67
(1875) Pró - Labore	Vlr. Ref. a provisão de INSS s/ Pró-labore ref. ao mês 08/2022	1987	121,00	
(1875) Pró - Labore	Vlr. Ref. a provisão de Pró-labore ref. ao mês 08/2022	941	979,00	
(2372) DAS - Simples Nacional	Vlr. Ref. a provisão de DAS - Simples Nacional ref. ao mês 08/2022	835	1.592,81	
<b>01 de setembro de 2022</b>				
(25) Caixa	Vlr. Ref. a pagamento via PIX	45	22,65	
(25) Caixa	Vlr. Ref. a pagamento via PIX	45	13,00	
(45) Banco do Nordeste	Vlr. Ref. a tarifa	2501		53,00
(45) Banco do Nordeste	Vlr. Ref. a tarifa	2501		53,00
(45) Banco do Nordeste	Vlr. Ref. a compra com cartão	2345		14,00
(45) Banco do Nordeste	Vlr. Ref. a pagamento via PIX	25		22,65
(45) Banco do Nordeste	Vlr. Ref. a pagamento via PIX	25		13,00
(45) Banco do Nordeste	Vlr. Ref. a tarifa	2501		5,00
(2345) Cartão de Crédito	Vlr. Ref. a compra com cartão	45	14,00	
(2501) Despesas Bancárias	Vlr. Ref. a tarifa	45	53,00	

55

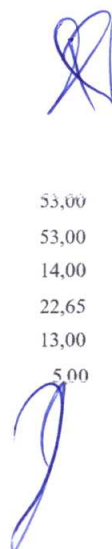

## COMAF - SERVICOS DE CONSTRUCOES CIVIS LTDA

CNPJ : 41163475000186

NIRE: 25600129838 Data: 10/03/2021

Diário de 01/01/2022 à 31/12/2022

Diário : 2

Folha: 13

Conta	Histórico	C/P	Débito	Crédito
(2501) Despesas Bancárias	Vlr. Ref. a tarifa	45	53,00	
(2501) Despesas Bancárias	Vlr. Ref. a tarifa	45	5,00	
<b>02 de setembro de 2022</b>				
(25) Caixa	Vlr. Ref. a pagamento via PIX	45	30,00	
(45) Banco do Nordeste	Vlr. Ref. a pagamento via PIX	25		30,00
(45) Banco do Nordeste	Vlr. Ref. a tarifa	2501		5,00
(2501) Despesas Bancárias	Vlr. Ref. a tarifa	45	5,00	
<b>05 de setembro de 2022</b>				
(25) Caixa	Vlr. Ref. a saque	45	20.000,00	
(25) Caixa	Vlr. Ref. a pagamento via PIX	45	30,00	
(25) Caixa	Vlr. Ref. a pagamento via PIX	45	50,00	
(25) Caixa	Vlr. Ref. a pagamento via PIX	45	29,29	
(25) Caixa	Vlr. Ref. a pagamento via PIX	45	2,50	
(45) Banco do Nordeste	Vlr. Ref. a saque	25		20.000,00
(45) Banco do Nordeste	Vlr. Ref. a compra com cartão	2345		50,00
(45) Banco do Nordeste	Vlr. Ref. a pagamento via PIX	25		30,00
(45) Banco do Nordeste	Vlr. Ref. a pagamento via PIX	25		50,00
(45) Banco do Nordeste	Vlr. Ref. a pagamento via PIX	25		29,29
(45) Banco do Nordeste	Vlr. Ref. a pagamento via PIX	25		2,50
(2345) Cartão de Crédito	Vlr. Ref. a compra com cartão	45	50,00	
<b>06 de setembro de 2022</b>				
(25) Caixa	Vlr. Ref. a saque	45	16.500,00	
(45) Banco do Nordeste	Vlr. Ref. a saque	25		16.500,00
(45) Banco do Nordeste	Vlr. Ref. a compra com cartão	2345		50,00
(2345) Cartão de Crédito	Vlr. Ref. a compra com cartão	45	50,00	
<b>08 de setembro de 2022</b>				
(25) Caixa	Vlr. Ref. a pagamento de Pró-labore ref. ao mês 08/2022	941		979,00
(25) Caixa	Vlr. Ref. a pagamento de título	45	218,34	
(45) Banco do Nordeste	Vlr. Ref. a pagamento de título	25		218,34
(941) Pró - Labore a Pagar	Vlr. Ref. a pagamento de Pró-labore ref. ao mês 08/2022	25	979,00	
<b>09 de setembro de 2022</b>				
(25) Caixa	Vlr. Ref. a pagamento de título	45	149,45	
(45) Banco do Nordeste	Vlr. Ref. a pagamento de título	25		149,45
<b>10 de setembro de 2022</b>				
(25) Caixa	Vlr. Ref. a pagamento de aluguel de máquinas	1391		7.330,00
(1391) Custo Aluguel de Maquinas	Vlr. Ref. a pagamento de aluguel de máquinas	25	7.330,00	
<b>12 de setembro de 2022</b>				
(25) Caixa	Vlr. Ref. a pagamento de título	45	160,00	
(45) Banco do Nordeste	Vlr. Ref. a pagamento de título	25		160,00
<b>13 de setembro de 2022</b>				
(25) Caixa	Vlr. Ref. a pagamento via PIX	45	6,00	
(25) Caixa	Vlr. Ref. a pagamento via PIX	45	6.150,00	
(45) Banco do Nordeste	Vlr. Ref. a compra com cartão	2345		11,50
(45) Banco do Nordeste	Vlr. Ref. a compra com cartão	2345		50,00
(45) Banco do Nordeste	Vlr. Ref. a compra com cartão	2345		36,25
(45) Banco do Nordeste	Vlr. Ref. a compra com cartão	2345		50,00
(45) Banco do Nordeste	Vlr. Ref. a pagamento via PIX	25		6,00
(45) Banco do Nordeste	Vlr. Ref. a pagamento via PIX	25		6.150,00
(2345) Cartão de Crédito	Vlr. Ref. a compra com cartão	45	11,50	



Conta	Histórico	C/P	Débito	Crédito
(2345) Cartão de Crédito	Vlr. Ref. a compra com cartão	45	50,00	
(2345) Cartão de Crédito	Vlr. Ref. a compra com cartão	45	36,25	
(2345) Cartão de Crédito	Vlr. Ref. a compra com cartão	45	50,00	
<b>14 de setembro de 2022</b>				
(25) Caixa	Vlr. Ref. a recebimento via PIX	45		4.000,00
(45) Banco do Nordeste	Vlr. Ref. a recebimento via PIX	25	4.000,00	
<b>16 de setembro de 2022</b>				
(25) Caixa	Vlr. Ref. a pagamento via PIX	45	10,00	
(45) Banco do Nordeste	Vlr. Ref. a compra com cartão	2345		100,00
(45) Banco do Nordeste	Vlr. Ref. a compra com cartão	2345		10,00
(45) Banco do Nordeste	Vlr. Ref. a pagamento via PIX	25		10,00
(2345) Cartão de Crédito	Vlr. Ref. a compra com cartão	45	100,00	
(2345) Cartão de Crédito	Vlr. Ref. a compra com cartão	45	10,00	
<b>19 de setembro de 2022</b>				
(25) Caixa	Vlr. Ref. a pagamento via PIX	45	50,00	
(25) Caixa	Vlr. Ref. a pagamento via PIX	45	29,00	
(25) Caixa	Vlr. Ref. a pagamento via PIX	45	5,50	
(25) Caixa	Vlr. Ref. a pagamento via PIX	45	50,00	
(45) Banco do Nordeste	Vlr. Ref. a compra com cartão	2345		26,00
(45) Banco do Nordeste	Vlr. Ref. a compra com cartão	2345		20,00
(45) Banco do Nordeste	Vlr. Ref. a pagamento via PIX	25		50,00
(45) Banco do Nordeste	Vlr. Ref. a pagamento via PIX	25		29,00
(45) Banco do Nordeste	Vlr. Ref. a pagamento via PIX	25		5,50
(45) Banco do Nordeste	Vlr. Ref. a pagamento via PIX	25		50,00
(2345) Cartão de Crédito	Vlr. Ref. a compra com cartão	45	26,00	
(2345) Cartão de Crédito	Vlr. Ref. a compra com cartão	45	20,00	
<b>21 de setembro de 2022</b>				
(25) Caixa	Vlr. Ref. a transferência	45	1.188,00	
(25) Caixa	Vlr. Ref. a pagamento via PIX	45	430,00	
(25) Caixa	Vlr. Ref. a pagamento via PIX	45	1.100,00	
(25) Caixa	Vlr. Ref. a pagamento via PIX	45	200,00	
(25) Caixa	Vlr. Ref. a pagamento via PIX	45	529,00	
(25) Caixa	Vlr. Ref. a pagamento via PIX	45	150,00	
(45) Banco do Nordeste	Vlr. Ref. a transferência	25		1.188,00
(45) Banco do Nordeste	Vlr. Ref. a pagamento via PIX	25		430,00
(45) Banco do Nordeste	Vlr. Ref. a pagamento via PIX	25		1.100,00
(45) Banco do Nordeste	Vlr. Ref. a pagamento via PIX	25		200,00
(45) Banco do Nordeste	Vlr. Ref. a pagamento via PIX	25		529,00
(45) Banco do Nordeste	Vlr. Ref. a pagamento via PIX	25		150,00
<b>22 de setembro de 2022</b>				
(45) Banco do Nordeste	Vlr. Ref. a tarifa	2501		11,00
(2501) Despesas Bancárias	Vlr. Ref. a tarifa	45	11,00	
<b>23 de setembro de 2022</b>				
(25) Caixa	Vlr. Ref. a pagamento via PIX	45	357,00	
(25) Caixa	Vlr. Ref. a transferência	45		11.000,00
(45) Banco do Nordeste	Vlr. Ref. a pagamento via PIX	25		357,00
(45) Banco do Nordeste	Vlr. Ref. a transferência	25	11.000,00	
<b>26 de setembro de 2022</b>				

57/555

## COMAF - SERVICOS DE CONSTRUÇOES CIVIS LTDA

CNPJ : 41163475000186

NIRE: 25600129838 Data: 16/03/2021

Diário de 01/01/2022 à 31/12/2022

Diário : 2

Folha: 15

Conta	Histórico	C/P	Débito	Crédito
(25) Caixa	Vlr. Ref. a pagamento via PIX	45	15.000,00	
(25) Caixa	Vlr. Ref. a pagamento via PIX	45	5.500,00	
(25) Caixa	Vlr. Ref. a pagamento via PIX	45	5.000,00	
(25) Caixa	Vlr. Ref. a pagamento via PIX.	45	3.500,00	
(25) Caixa	Vlr. Ref. a transferência	45		59.242,73
(45) Banco do Nordeste	Vlr. Ref. a pagamento via PIX	25		15.000,00
(45) Banco do Nordeste	Vlr. Ref. a pagamento via PIX	25		5.500,00
(45) Banco do Nordeste	Vlr. Ref. a pagamento via PIX	25		5.000,00
(45) Banco do Nordeste	Vlr. Ref. a pagamento via PIX.	25		3.500,00
(45) Banco do Nordeste	Vlr. Ref. a transferência	25	59.242,73	
<b>27 de setembro de 2022</b>				
(25) Caixa	Vlr. Ref. a saque	45	20.000,00	
(25) Caixa	Vlr. Ref. a pagamento via PIX	45	50,00	
(45) Banco do Nordeste	Vlr. Ref. a saque	25		20.000,00
(45) Banco do Nordeste	Vlr. Ref. a pagamento via PIX	25		50,00
<b>29 de setembro de 2022</b>				
(25) Caixa	Vlr. Ref. a saque	45	13.550,00	
(45) Banco do Nordeste	Vlr. Ref. a pagamento de parcelamento do DAS- Simples Nacional ref. a competência 05/2022 parcela 3/16	Lanc.Mult.		314,47
(45) Banco do Nordeste	Vlr. Ref. a saque	25		13.550,00
(1165) Parcelamento Simples Nacional	Vlr. Ref. a pagamento de parcelamento do DAS- Simples Nacional ref. a competência 05/2022 parcela 3/16	Lanc.Mult.	255,26	
(2506) Encargos Financeiros s/ Parcelamentos	Vlr. Ref. a encargos sobre parcelamento	Lanc.Mult.	59,21	
<b>30 de setembro de 2022</b>				
(25) Caixa	Vlr. Ref. a compra de materiais	1412		9.536,00
(25) Caixa	Vlr. Ref. a pagamento de aluguel de veículo	2145		2.160,00
(25) Caixa	Vlr. Ref. a pagamento de contrato de mão de obra	1384		11.095,00
(25) Caixa	Vlr. Ref. a receita de serviços ref. ao mês 09/2022	1435	88.211,77	
(25) Caixa	Vlr. Ref. a pagamento de título	45	218,33	
(25) Caixa	Vlr. Ref. a saque	45	1.400,00	
(25) Caixa	Vlr. Ref. a pagamento via PIX	45	77,00	
(45) Banco do Nordeste	Vlr. Ref. a pagamento de INSS sobre Pró-labore conf. competência 08/2022	Lanc.Mult.		124,99
(45) Banco do Nordeste	Vlr. Ref. a pagamento de INSS sobre Pró-labore conf. competência 07/2022	Lanc.Mult.		138,18
(45) Banco do Nordeste	Vlr. Ref. a pagamento de INSS sobre Pró-labore conf. competência 06/2022	Lanc.Mult.		147,82
(45) Banco do Nordeste	Vlr. Ref. a pagamento de DAS - Simples Nacional ref. ao mês 08/2022	Lanc.Mult.		1.645,37
(45) Banco do Nordeste	Vlr. Ref. a pagamento de DAS - Simples Nacional ref. ao mês 07/2022	Lanc.Mult.		2.294,01
(45) Banco do Nordeste	Vlr. Ref. a pagamento de DAS - Simples Nacional ref. ao mês 06/2022	Lanc.Mult.		1.282,30
(45) Banco do Nordeste	Vlr. Ref. a pagamento de título	25		218,33
(45) Banco do Nordeste	Vlr. Ref. a saque	25		1.400,00
(45) Banco do Nordeste	Vlr. Ref. a pagamento via PIX	25		77,00
(835) DAS - Simples Nacional a Pagar	Vlr. Ref. a pagamento de DAS - Simples Nacional ref. ao mês 07/2022	Lanc.Mult.	1.592,81	
(835) DAS - Simples Nacional a Pagar	Vlr. Ref. a pagamento de DAS - Simples Nacional ref. ao mês 07/2022	Lanc.Mult.	2.014,58	
(835) DAS - Simples Nacional a Pagar	Vlr. Ref. a pagamento de DAS - Simples Nacional ref. ao mês 06/2022	Lanc.Mult.	1.049,60	

58

## COMAF - SERVICOS DE CONSTRUCOES CIVIS LTDA

CNPJ : 41163475000186

NIRE: 25600129838 Data: 16/03/2021

Diário de 01/01/2022 à 31/12/2022

Diário : 2

Folha: 16

Conta	Histórico	C/P	Débito	Crédito
(835) DAS - Simples Nacional a Pagar	Vlr. Ref. a provisão de DAS - Simples Nacional ref. ao mês 09/2022	2372		3.469,85
(1987) INSS Pró-labore a Recolher	Vlr. Ref. a provisão de INSS s/ Pró-labore ref. ao mês 09/2022	1875		121,00
(1987) INSS Pró-labore a Recolher	Vlr. Ref. apagamento de INSS sobre Pró-labore conf. competência 08/2022	Lanc.Mult.	121,00	
(1987) INSS Pró-labore a Recolher	Vlr. Ref. a pagamento de INSS sobre Pró-labore conf. competência 07/2022	Lanc.Mult.	121,00	
(1987) INSS Pró-labore a Recolher	Vlr. Ref. a pagamento de INSS sobre Pró-labore ref. a competência 06/2022	Lanc.Mult.	121,00	
(941) Pró - Labore a Pagar	Vlr. Ref. a provisão de Pró-labore ref. ao mês 09/2022	1875		979,00
(1435) Prestação de serviços	Vlr. Ref. a receita de serviços ref. ao mês 09/2022	25		88.211,77
(1384) Custo de Mao de Obra	Vlr. Ref. a pagamento de contrato de mao de obra	25	11.095,00	
(1412) Materiais Diretos	Vlr. Ref. a compra de materiais	25	9.536,00	
(1875) Pró - Labore	Vlr. Ref. a provisão de INSS s/ Pró-labore ref. ao mês 09/2022	1987	121,00	
(1875) Pró - Labore	Vlr. Ref. a provisão de Pró-labore ref. ao mês 09/2022	941	979,00	
(2145) Aluguel de Veiculo	Vlr. Ref. a pagamento de aluguel de veículo	25	2.160,00	
(2372) DAS - Simples Nacional	Vlr. Ref. a provisão de DAS - Simples Nacional ref. ao mês 09/2022	835	3.469,85	
(2585) Despesas por Pagamentos em Atraso	Vlr. Ref. a pagamento de juros e multas por pagamento em atraso	Lanc.Mult.	3,99	
(2585) Despesas por Pagamentos em Atraso	Vlr. Ref. a pagamento de juros e multa sobre pro-labore	Lanc.Mult.	17,18	
(2585) Despesas por Pagamentos em Atraso	Vlr. Ref. a pagamento de juros e multa por pagamento em atraso	Lanc.Mult.	26,82	
(2585) Despesas por Pagamentos em Atraso	Vlr. Ref. a despesa por pagamento em atraso	Lanc.Mult.	52,56	
(2585) Despesas por Pagamentos em Atraso	Vlr. Ref. a despesa por pagamento em atraso	Lanc.Mult.	279,43	
(2585) Despesas por Pagamentos em Atraso	Vlr. Ref. a despesa por pagamento em atraso	Lanc.Mult.	232,70	
<b>07 de outubro de 2022</b>				
(25) Caixa	Vlr. Ref. a pagamento de Pró-labore ref. ao mês 09/2022	941		979,00
(941) Pró - Labore a Pagar	Vlr. Ref. a pagamento de Pró-labore ref. ao mês 09/2022	25	979,00	
<b>10 de outubro de 2022</b>				
(25) Caixa	Vlr. Ref. a pagamento de aluguel de máquinas	1391		7.200,00
(1391) Custo Aluguel de Maquinas	Vlr. Ref. a pagamento de aluguel de máquinas	25	7.200,00	
<b>14 de outubro de 2022</b>				
(25) Caixa	Vlr. Ref. a pagamento de INSS sobre Pró-labore conf. competência 09/2022	1987		121,00
(25) Caixa	Vlr. Ref. a pagamento de parcelamento do DAS- Simples Nacional ref. a competência 05/2022 parcela 4/16	Lanc.Mult.		317,77
(1987) INSS Pró-labore a Recolher	Vlr. Ref. a pagamento de INSS sobre Pró-labore conf. competência 09/2022	25	121,00	
(1165) Parcelamento Simples Nacional	Vlr. Ref. a pagamento de parcelamento do DAS- Simples Nacional ref. a competência 05/2022 parcela 4/16	Lanc.Mult.	255,72	
(2506) Encargos Financeiros s/ Parcelamentos	Vlr. Ref. a encargos sobre parcelamento	Lanc.Mult.	62,05	
<b>18 de outubro de 2022</b>				
(25) Caixa	Vlr. Ref. a pagamento de DAS - Simples Nacional ref. ao mês 09/2022	835		3.469,85
(835) DAS - Simples Nacional a Pagar	Vlr. Ref. a pagamento de DAS - Simples Nacional ref. ao mês 09/2022	25	3.469,85	

59



## COMAF - SERVICOS DE CONSTRUCOES CIVIS LTDA

CNPJ : 41163475000186

NIRE: 25600129838 Data: 10/03/2021

Diário de 01/01/2022 à 31/12/2022

Diário : 2

Folha: 17

Conta	Histórico	C/P	Débito	Crédito
<b>30 de outubro de 2022</b>				
(25) Caixa	Vlr. Ref. a compra de materiais	1412		10.136,85
(25) Caixa	Vlr. Ref. a pagamento de aluguel de veículo	2145		2.160,00
(25) Caixa	Vlr. Ref. a pagamento de contrato de mao de obra	1384		12.000,00
(1384) Custo de Mao de Obra	Vlr. Ref. a pagamento de contrato de mao de obra	25	12.000,00	
(1412) Materiais Diretos	Vlr. Ref. a compra de materiais	25	10.136,85	
(2145) Aluguel de Veículo	Vlr. Ref. a pagamento de aluguel de veículo	25	2.160,00	
<b>31 de outubro de 2022</b>				
(25) Caixa	Vlr. Ref. a receita de serviços ref. ao mês 10/2022	1435	57.894,69	
(835) DAS - Simples Nacional a Pagar	Vlr. Ref. a provisão de DAS - Simples Nacional ref. ao mês 10/2022	2372		2.452,15
(1987) INSS Pró-labore a Recolher	Vlr. Ref. a provisão de INSS s/ Pró-labore ref. ao mês 10/2022	1875		121,00
(941) Pró - Labore a Pagar	Vlr. Ref. a provisão de Pró-labore ref. ao mês 10/2022	1875		979,00
(1435) Prestação de serviços	Vlr. Ref. a receita de serviços ref. ao mês 10/2022	25		57.894,69
(1875) Pró - Labore	Vlr. Ref. a provisão de INSS s/ Pró-labore ref. ao mês 10/2022	1987	121,00	
(1875) Pró - Labore	Vlr. Ref. a provisão de Pró-labore ref. ao mês 10/2022	941	979,00	
(2372) DAS - Simples Nacional	Vlr. Ref. a provisão de DAS - Simples Nacional ref. ao mês 10/2022	835	2.452,15	
<b>04 de novembro de 2022</b>				
(25) Caixa	Vlr. Ref. a pagamento de INSS sobre Pró labore conf. competência 10/2022	1987		121,00
(1987) INSS Pró labore a Recolher	Vlr. Ref. a pagamento de INSS sobre Pró labore conf. competência 10/2022	25	121,00	
<b>08 de novembro de 2022</b>				
(25) Caixa	Vlr. Ref. a pagamento de Pró-labore ref. ao mês 10/2022	941		979,00
(941) Pró - Labore a Pagar	Vlr. Ref. a pagamento de Pró-labore ref. ao mês 10/2022	25	979,00	
<b>10 de novembro de 2022</b>				
(25) Caixa	Vlr. Ref. a pagamento de aluguel de máquinas	1391		6.904,00
(25) Caixa	Vlr. Ref. a pagamento via PIX	45	50,00	
(25) Caixa	Vlr. Ref. a pagamento via PIX	45	42,00	
(25) Caixa	Vlr. Ref. a transferência	45		56.736,80
(45) Banco do Nordeste	Vlr. Ref. a tarifa	2501		53,00
(45) Banco do Nordeste	Vlr. Ref. a tarifa	2501		53,00
(45) Banco do Nordeste	Vlr. Ref. a pagamento via PIX	25		50,00
(45) Banco do Nordeste	Vlr. Ref. a pagamento via PIX	25		42,00
(45) Banco do Nordeste	Vlr. Ref. a tarifa	2501		5,00
(45) Banco do Nordeste	Vlr. Ref. a tarifa	2501		5,00
(45) Banco do Nordeste	Vlr. Ref. a transferência	25	56.736,80	
(1391) Custo Aluguel de Maquinas	Vlr. Ref. a pagamento de aluguel de máquinas	25	6.904,00	
(2501) Despesas Bancárias	Vlr. Ref. a tarifa	45	53,00	
(2501) Despesas Bancárias	Vlr. Ref. a tarifa	45	53,00	
(2501) Despesas Bancárias	Vlr. Ref. a tarifa	45	5,00	
(2501) Despesas Bancárias	Vlr. Ref. a tarifa	45	5,00	
<b>11 de novembro de 2022</b>				
(25) Caixa	Vlr. Ref. a transferência	45	6.000,00	
(25) Caixa	Vlr. Ref. a pagamento via PIX	45	35,00	
(25) Caixa	Vlr. Ref. a pagamento via PIX	45	15,00	
(25) Caixa	Vlr. Ref. a pagamento via PIX	45	38,00	
(25) Caixa	Vlr. Ref. a pagamento via PIX	45	13,00	

60

## COMAF - SERVICOS DE CONSTRUCOES CIVIS LTDA

CNPJ : 41163475000186

NIRE: 25600129838 Data: 16/03/2021

Diário de 01/01/2022 à 31/12/2022

Diário : 2

Folha: 18

Conta	Histórico	C/P	Débito	Crédito
(25) Caixa	Vlr. Ref. a pagamento via PIX	45	11,00	
(45) Banco do Nordeste	Vlr. Ref. a transferência	25		6.000,00
(45) Banco do Nordeste	Vlr. Ref. a pagamento via PIX	25		35,00
(45) Banco do Nordeste	Vlr. Ref. a pagamento via PIX	25		15,00
(45) Banco do Nordeste	Vlr. Ref. a pagamento via PIX	25		38,00
(45) Banco do Nordeste	Vlr. Ref. a pagamento via PIX	25		13,00
(45) Banco do Nordeste	Vlr. Ref. a pagamento via PIX	25		11,00
<b>14 de novembro de 2022</b>				
(25) Caixa	Vlr. Ref. a pagamento de títulos	45	1.514,66	
(25) Caixa	Vlr. Ref. a pagamento de títulos	45	233,94	
(25) Caixa	Vlr. Ref. a transferência	45	10.000,00	
(25) Caixa	Vlr. Ref. a pagamento via PIX	45	181,80	
(25) Caixa	Vlr. Ref. a pagamento via PIX	45	100,00	
(45) Banco do Nordeste	Vlr. Ref. a pagamento de DAS - Simples Nacional ref. ao mês 10/2022	835		2.452,15
(45) Banco do Nordeste	Vlr. Ref. a pagamento de títulos	25		1.514,66
(45) Banco do Nordeste	Vlr. Ref. a pagamento de títulos	25		233,94
(45) Banco do Nordeste	Vlr. Ref. a tarifa	2501		11,00
(45) Banco do Nordeste	Vlr. Ref. a transferência	25		10.000,00
(45) Banco do Nordeste	Vlr. Ref. a compra com cartão	2345		25,00
(45) Banco do Nordeste	Vlr. Ref. a compra com cartão	2345		67,47
(45) Banco do Nordeste	Vlr. Ref. a pagamento via PIX	25		181,80
(45) Banco do Nordeste	Vlr. Ref. a pagamento via PIX	25		100,00
(835) DAS - Simples Nacional a Pagar	Vlr. Ref. a pagamento de DAS - Simples Nacional ref. ao mês 10/2022	45	2.452,15	
(2345) Cartão de Crédito	Vlr. Ref. a compra com cartão	45	25,00	
(2345) Cartão de Crédito	Vlr. Ref. a compra com cartão	45	67,47	
(2501) Despesas Bancárias	Vlr. Ref. a tarifa	45	11,00	
<b>16 de novembro de 2022</b>				
(25) Caixa	Vlr. Ref. a pagamento de títulos	45	233,94	
(25) Caixa	Vlr. Ref. a pagamento via PIX	45	15,00	
(25) Caixa	Vlr. Ref. a pagamento via PIX	45	1.540,00	
(25) Caixa	Vlr. Ref. a pagamento via PIX	45	200,00	
(45) Banco do Nordeste	Vlr. Ref. a pagamento de títulos	25		233,94
(45) Banco do Nordeste	Vlr. Ref. a tarifa	2501		11,00
(45) Banco do Nordeste	Vlr. Ref. a compra com cartão	2345		17,00
(45) Banco do Nordeste	Vlr. Ref. a pagamento via PIX	25		15,00
(45) Banco do Nordeste	Vlr. Ref. a pagamento via PIX	25		1.540,00
(45) Banco do Nordeste	Vlr. Ref. a pagamento via PIX	25		200,00
(2345) Cartão de Crédito	Vlr. Ref. a compra com cartão	45	17,00	
(2501) Despesas Bancárias	Vlr. Ref. a tarifa	45	11,00	
<b>17 de novembro de 2022</b>				
(25) Caixa	Vlr. Ref. a pagamento de títulos	45	233,94	
(25) Caixa	Vlr. Ref. a pagamento via PIX	45	2.300,00	
(45) Banco do Nordeste	Vlr. Ref. a pagamento de títulos	25		233,94
(45) Banco do Nordeste	Vlr. Ref. a pagamento via PIX	25		2.300,00
<b>18 de novembro de 2022</b>				
(25) Caixa	Vlr. Ref. a pagamento de títulos	45	88,78	
(25) Caixa	Vlr. Ref. a saque	45	25.000,00	
(25) Caixa	Vlr. Ref. a pagamento via PIX	45	1.500,00	
(45) Banco do Nordeste	Vlr. Ref. a pagamento de títulos	25		88,78

65

## COMAF - SERVICOS DE CONSTRUCOES CIVIS LTDA

CNPJ : 41163475000186

NIRE: 25600129838 Data: 10/03/2021

Diário de 01/01/2022 à 31/12/2022

Diário : 2

Folha: 19

Conta	Histórico	C/P	Débito	Crédito
(45) Banco do Nordeste	Vlr. Ref. a saque	25		25.000,00
(45) Banco do Nordeste	Vlr. Ref. a pagamento via PIX	25		1.500,00
<b>21 de novembro de 2022</b>				
(25) Caixa	Vlr. Ref. a pagamento de títulos	45	733,94	
(45) Banco do Nordeste	Vlr. Ref. a pagamento de títulos	25		233,94
<b>22 de novembro de 2022</b>				
(25) Caixa	Vlr. Ref. a pagamento via PIX	45	600,00	
(45) Banco do Nordeste	Vlr. Ref. a pagamento de parcelamento do DAS- Simples Nacional ref. a competência 05/2022 parcela 5/16	Lanc.Mult.		320,91
(45) Banco do Nordeste	Vlr. Ref. a pagamento via PIX	25		600,00
(1165) Parcelamento Simples Nacional	Vlr. Ref. a pagamento de parcelamento do DAS- Simples Nacional ref. a competência 05/2022 parcela 5/16	Lanc.Mult.	256,11	
(2506) Encargos Financeiros s/ Parcelamentos	Vlr. Ref. a encargo sobre parcelamento	Lanc.Mult.	64,80	
<b>23 de novembro de 2022</b>				
(45) Banco do Nordeste	Vlr. Ref. a compra de materiais de uso e consumo ao fornecedor Ramos e Macedo conf. Nfe nº033660	310		2.000,00
(310) Materiais de Uso/Consumo	Vlr. Ref. a compra de materiais de uso e consumo ao fornecedor Ramos e Macedo conf. Nfe nº033660	45	2.000,00	
<b>24 de novembro de 2022</b>				
(25) Caixa	Vlr. Ref. a pagamento via PIX	45	15,00	
(25) Caixa	Vlr. Ref. a pagamento via PIX	45	25,00	
(45) Banco do Nordeste	Vlr. Ref. a pagamento via PIX	25		15,00
(45) Banco do Nordeste	Vlr. Ref. a pagamento via PIX	25		25,00
<b>28 de novembro de 2022</b>				
(25) Caixa	Vlr. Ref. a pagamento via PIX	45	1.200,00	
(25) Caixa	Vlr. Ref. a pagamento via PIX	45	75,00	
(25) Caixa	Vlr. Ref. a pagamento via PIX	45	200,00	
(25) Caixa	Vlr. Ref. a pagamento via PIX	45	4,00	
(45) Banco do Nordeste	Vlr. Ref. a compra com cartão	2345		17,16
(45) Banco do Nordeste	Vlr. Ref. a pagamento via PIX	25		1.200,00
(45) Banco do Nordeste	Vlr. Ref. a pagamento via PIX	25		75,00
(45) Banco do Nordeste	Vlr. Ref. a pagamento via PIX	25		200,00
(45) Banco do Nordeste	Vlr. Ref. a pagamento via PIX	25		4,00
(2345) Cartão de Crédito	Vlr. Ref. a compra com cartão	45	17,16	
<b>30 de novembro de 2022</b>				
(25) Caixa	Vlr. Ref. a compra de materiais	1412		9.632,25
(25) Caixa	Vlr. Ref. a pagamento de aluguel de veículo	2145		2.160,00
(25) Caixa	Vlr. Ref. a pagamento de contrato de mao de obra	1384		15.693,00
(25) Caixa	Vlr. Ref. a receita de serviços ref. ao mês 11/2022	1435	19.042,99	
(835) DAS - Simples Nacional a Pagar	Vlr. Ref. a provisão de DAS - Simples Nacional ref. ao mês 11/2022	2372		1.420,67
(1987) INSS Pró-labore a Recolher	Vlr. Ref. a provisão de INSS s/ Pró-labore ref. ao mês 11/2022	1875		121,00
(941) Pró - Labore a Pagar	Vlr. Ref. a provisão de Pró-labore ref. ao mês 11/2022	1875		979,00
(1435) Prestação de serviços	Vlr. Ref. a receita de serviços ref. ao mês 11/2022	25		19.042,99
(1384) Custo de Mao de Obra	Vlr. Ref. a pagamento de contrato de mao de obra	25	15.693,00	
(1412) Materiais Diretos	Vlr. Ref. a compra de materiais	25	9.632,25	
(1875) Pró - Labore	Vlr. Ref. a provisão de INSS s/ Pró-labore ref. ao mês 11/2022	1987	121,00	
(1875) Pró - Labore	Vlr. Ref. a provisão de Pró-labore ref. ao mês 11/2022	941	979,00	

62

## COMAF - SERVICOS DE CONSTRUÇOES CIVIS LTDA

CNPJ : 41163475000186

NIRE: 25600129838 Data: 10/03/2021

Diário de 01/01/2022 à 31/12/2022

Diário : 2

Folha: 20

Conta	Histórico	C/P	Débito	Crédito
(2145) Aluguel de Veículo	Vlr. Ref. a pagamento de aluguel de veículo	25	2.160,00	
(2372) DAS - Simples Nacional	Vlr. Ref. a provisão de DAS - Simples Nacional ref. ao mês 11/2022	835	1.420,67	
<b>07 de dezembro de 2022</b>				
(25) Caixa	Vlr. Ref. a pagamento de Pró-labore ref. ao mês 11/2022	941		979,00
(25) Caixa	Vlr. Ref. a transferência	45		42.398,84
(45) Banco do Nordeste	Vlr. Ref. a tarifa	2501		53,00
(45) Banco do Nordeste	Vlr. Ref. a tarifa	2501		5,00
(45) Banco do Nordeste	Vlr. Ref. a transferência	25	42.398,84	
(941) Pró - Labore a Pagar	Vlr. Ref. a pagamento de Pró-labore ref. ao mês 11/2022	25	979,00	
(2501) Despesas Bancárias	Vlr. Ref. a tarifa	45	53,00	
(2501) Despesas Bancárias	Vlr. Ref. a tarifa	45	5,00	
<b>08 de dezembro de 2022</b>				
(25) Caixa	Vlr. Ref. a saque	45	20.000,00	
(25) Caixa	Vlr. Ref. a pagamento via PIX	45	2.000,00	
(25) Caixa	Vlr. Ref. a pagamento via PIX	45	600,00	
(25) Caixa	Vlr. Ref. a pagamento via PIX	45	181,00	
(45) Banco do Nordeste	Vlr. Ref. a pagamento de INSS sobre Pró labore conf. competência 11/2022	1987		121,00
(45) Banco do Nordeste	Vlr. Ref. a saque	25		20.000,00
(45) Banco do Nordeste	Vlr. Ref. a pagamento via PIX	25		2.000,00
(45) Banco do Nordeste	Vlr. Ref. a pagamento via PIX	25		600,00
(45) Banco do Nordeste	Vlr. Ref. a pagamento via PIX	25		181,00
(1987) INSS Pró-labore a Recolher	Vlr. Ref. a pagamento de INSS sobre Pró-labore conf. competência 11/2022	45	121,00	
<b>09 de dezembro de 2022</b>				
(25) Caixa	Vlr. Ref. a transferência	45	1.850,00	
(25) Caixa	Vlr. Ref. a transferência	45	2.236,00	
(25) Caixa	Vlr. Ref. a pagamento via PIX	45	13.500,00	
(25) Caixa	Vlr. Ref. a pagamento via PIX	45	1.005,00	
(25) Caixa	Vlr. Ref. a pagamento via PIX	45	250,00	
(25) Caixa	Vlr. Ref. a transferência	45		19.042,99
(45) Banco do Nordeste	Vlr. Ref. a compra de materiais de uso e consumo ao fornecedor Aço Brazil conf. Nfe nº056197	310		4.826,52
(45) Banco do Nordeste	Vlr. Ref. a transferência	25		1.850,00
(45) Banco do Nordeste	Vlr. Ref. a transferência	25		2.236,00
(45) Banco do Nordeste	Vlr. Ref. a pagamento via PIX	25		13.500,00
(45) Banco do Nordeste	Vlr. Ref. a pagamento via PIX	25		1.005,00
(45) Banco do Nordeste	Vlr. Ref. a pagamento via PIX	25		250,00
(45) Banco do Nordeste	Vlr. Ref. a transferência	25	19.042,99	
(310) Materiais de Uso/Consumo	Vlr. Ref. a compra de materiais de uso e consumo ao fornecedor Aço Brazil conf. Nfe nº056197	45	4.826,52	
<b>10 de dezembro de 2022</b>				
(25) Caixa	Vlr. Ref. a pagamento de aluguel de máquinas	1391		6.655,00
(1391) Custo Aluguel de Maquinas	Vlr. Ref. a pagamento de aluguel de máquinas	25	6.655,00	
<b>12 de dezembro de 2022</b>				
(25) Caixa	Vlr. Ref. a saque	45	13.850,00	
(25) Caixa	Vlr. Ref. a pagamento via PIX	45	250,00	
(25) Caixa	Vlr. Ref. a pagamento via PIX	45	50,00	
(45) Banco do Nordeste	Vlr. Ref. a tarifa	2501		11,00
(45) Banco do Nordeste	Vlr. Ref. a tarifa	2501		11,00

63



## COMAF - SERVICOS DE CONSTRUCOES CIVIS LTDA

CNPJ : 41163475000186

NIRE: 25600129838 Data: 10/03/2021

Diário de 01/01/2022 à 31/12/2022

Diário : 2

Folha: 21

Conta	Histórico	C/P	Débito	Crédito
(45) Banco do Nordeste	Vlr. Ref. a saque	25		13.850,00
(45) Banco do Nordeste	Vlr. Ref. a pagamento via PIX	25		250,00
(45) Banco do Nordeste	Vlr. Ref. a pagamento via PIX	25		50,00
(2501) Despesas Bancárias	Vlr. Ref. a tarifa	45	11,00	
(2501) Despesas Bancárias	Vlr. Ref. a tarifa	45	11,00	
<b>27 de dezembro de 2022</b>				
(25) Caixa	Vlr. Ref. a compra de materiais de uso e consumo ao fornecedor Aço Brazil conf. Nfe nº556353	310		599,50
(310) Materiais de Uso/Consumo	Vlr. Ref. a compra de materiais de uso e consumo ao fornecedor Aço Brazil conf. Nfe nº556353	25	599,50	
<b>30 de dezembro de 2022</b>				
(25) Caixa	Vlr. Ref. a compra de materiais	1412		10.090,66
(25) Caixa	Vlr. Ref. a pagamento de aluguel de veículo	2145		2.160,00
(25) Caixa	Vlr. Ref. a pagamento de contrato de mao de obra	1384		12.160,00
(1384) Custo de Mao de Obra	Vlr. Ref. a pagamento de contrato de mao de obra	25	12.160,00	
(1412) Materiais Diretos	Vlr. Ref. a compra de materiais	25	10.090,66	
(2145) Aluguel de Veiculo	Vlr. Ref. a pagamento de aluguel de veículo	25	2.160,00	
<b>31 de dezembro de 2022</b>				
(25) Caixa	Vlr. Ref. a receita de serviços ref. ao mês 12/2022	1435	150.092,85	
(310) Materiais de Uso/Consumo	Vlr. Ref. a custo dos serviços prestados ref, ao ano de 2022	1725		9.896,51
(835) DAS - Simples Nacional a Pagar	Vlr. Ref. a provisão de DAS - Simples Nacional ref. ao mês 12/2022	2372		7.158,34
(1987) INSS Pró-labore a Recolher	Vlr. Ref. a provisão de INSS s/ Pró-labore ref. ao mês 12/2022	1875		121,00
(941) Pró - Labore a Pagar	Vlr. Ref. a provisão de Pró-labore ref. ao mês 12/2022	1875		979,00
(1435) Prestação de serviços	Vlr. Ref. a receita de serviços ref. ao mês 12/2022	25		150.092,85
(1725) Custo dos Servicos Prestados	Vlr. Ref. a custo dos serviços prestados ref, ao ano de 2022	310	9.896,51	
(1875) Pró - Labore	Vlr. Ref. a provisão de INSS s/ Pró-labore ref. ao mês 12/2022	1987	121,00	
(1875) Pró - Labore	Vlr. Ref. a provisão de Pró-labore ref. ao mês 12/2022	941	979,00	
(2372) DAS - Simples Nacional	Vlr. Ref. a provisão de DAS - Simples Nacional ref. ao mês 12/2022	835	7.158,34	
(1335) Lucros/Superávits Apurados	Encerramento do Exercício	2800		157.346,49
(1435) Prestação de serviços	Encerramento do Exercício	2800	582.678,74	
(1725) Custo dos Servicos Prestados	Encerramento do Exercício	2800		9.896,51
(1384) Custo de Mao de Obra	Encerramento do Exercício	2800		139.953,00
(1391) Custo Aluguel de Maquinas	Encerramento do Exercício	2800		92.250,00
(1412) Materiais Diretos	Encerramento do Exercício	2800		119.933,98
(1875) Pró - Labore	Encerramento do Exercício	2800		7.700,00
(2145) Aluguel de Veiculo	Encerramento do Exercício	2800		25.920,00
(2160) Combustivel	Encerramento do Exercício	2800		1.673,00
(2345) Cartão de Crédito	Encerramento do Exercício	2800		1.280,62
(2372) DAS - Simples Nacional	Encerramento do Exercício	2800		25.036,40
(2501) Despesas Bancárias	Encerramento do Exercício	2800		749,00
(2506) Encargos Financeiros s/ Parcelamentos	Encerramento do Exercício	2800		295,60
(2585) Despesas por Pagamentos em Atraso	Encerramento do Exercício	2800		644,14
(2800) Resultado do exercicio	Encerramento do Exercício	1335	157.346,49	
(2800) Resultado do exercicio	Encerramento do Exercício	1384	139.953,00	
(2800) Resultado do exercicio	Encerramento do Exercício	1391	92.250,00	



64





COMAF - SERVICOS DE CONSTRUCOES CIVIS LTDA

CNPJ : 41163475000186

NIRE: 25600129838 Data: 10/03/2021

Diário de 01/01/2022 à 31/12/2022

Diário : 2

Folha: 22

Conta	Histórico	C/P	Débito	Crédito
(2800) Resultado do exercício	Encerramento do Exercício	1412	119.933,96	
(2800) Resultado do exercício	Encerramento do Exercício	1435		582.678,74
(2800) Resultado do exercício	Encerramento do Exercício	1725	9.896,51	
(2800) Resultado do exercício	Encerramento do Exercício	1875	7.700,00	
(2800) Resultado do exercício	Encerramento do Exercício	2160	1.673,00	
(2800) Resultado do exercício	Encerramento do Exercício	2345	1.280,62	
(2800) Resultado do exercício	Encerramento do Exercício	2372	25.036,40	
(2800) Resultado do exercício	Encerramento do Exercício	2501	749,00	
(2800) Resultado do exercício	Encerramento do Exercício	2506	295,60	
(2800) Resultado do exercício	Encerramento do Exercício	2585	644,14	
(2800) Resultado do exercício	Encerramento do Exercício	2145	25.920,00	
<b>TOTAL GERAL DO PERÍODO:</b>			<b>3.014.091,60</b>	<b>3.014.091,60</b>

\*\*\*\*\* ( XXXXX ) \*\*\*\*\*

65/559

<b>COMAF - SERVICOS DE CONSTRUÇOES CIVIS LTDA</b>		<b>FABIO ARAUJO</b>
CNPJ: 41163475000186	NIRE: 25600129838 Data: 10/03/2021	
Balanco Patrimonial Encerrado em 31/12/2022	Diário: 2	Folha: 23

Descrição	Exercicio Anterior	Exercicio Atual
<b>Ativo</b>	<b>****167.514,85D</b>	<b>****337.334,28D</b>
<b>Circulante</b>	<b>****167.514,85D</b>	<b>****337.334,28D</b>
<b>Disponível</b>	<b>****166.719,01D</b>	<b>****336.538,44D</b>
<b>Numerarios em caixa</b>	<b>****148.142,40D</b>	<b>****335.895,30D</b>
Caixa	148.142,40D	335.895,30D
<b>Banco conta movimento</b>	<b>*****18.576,61D</b>	<b>*****643,14D</b>
Banco do Nordeste	18.576,61D	643,14D
<b>Créditos a receber</b>	<b>*****795,84D</b>	<b>*****795,84D</b>
<b>Créditos Tributários a Receber</b>	<b>*****795,84D</b>	<b>*****795,84D</b>
Imposto Sobre Serviços - ISS	795,84D	795,84D

\*\*\*\*\* ( XXXXX ) \*\*\*\*\*

Declaro, sob as penas da lei, que as informações aqui contidas, são verdadeiras e me responsabilizo por todas elas.

Declaro, sob as penas da lei, que as informações aqui contidas, refletem a documentação que me foi entregue, são verdadeiras e me responsabilizo por todas elas.

Monteiro-PB, 31 de dezembro de 2022

\_\_\_\_\_  
 MARCOS ANTONIO FRAGOSO MORAIS FILHO  
 Sócio-Administrador  
 CPF: 702.678.464-10  
 RG: 4.062.449 SSDS/PB

\_\_\_\_\_  
 FABIO ARAUJO  
 Contador  
 CPF: 025.048.784-51 CRCPB: 00601002  
 RG: 2.146.456 SSDS/PB

66

<b>COMAF - SERVICOS DE CONSTRUCOES CIVIS LTDA</b>		<b>FABIO ARAUJO</b>
CNPJ: 41163475000186	NIRE: 25600129838 Data: 10/03/2021	
Balanco Patrimonial Encerrado em 31/12/2022	Diário: 2	Folha: 24

Descrição	Exercicio Anterior	Exercicio Atual
<b>Passivo</b>	****167.514,85C	****337.334,28C
<b>Circulante</b>	*****0,00C	*****9.679,01C
<b>Tributos e Contribuições</b>	*****0,00C	*****8.700,01C
<b>Tributos e Contribuições</b>	*****0,00C	*****8.700,01C
DAS - Simples Nacional a Pagar	0,00C	8.579,01C
INSS Pró-laçoore a Recoñner	0,00C	121,00C
<b>Obrigações com Pessoal/Diretoria</b>	*****0,00C	*****979,00C
<b>Salários</b>	*****0,00C	*****979,00C
Pró - Labore a Pagar	0,00C	979,00C
<b>Passivo Não Circulante</b>	*****0,00C	*****2.793,93C
<b>Empréstimo e Financiamentos a Pagar</b>	*****0,00C	*****2.793,93C
<b>Parcelamento de Tributos</b>	*****0,00C	*****2.793,93C
Parcelamento Simples Nacional	0,00C	2.793,93C
<b>Patrimônio líquido</b>	****167.514,85C	****324.861,34C
<b>Capital Social</b>	****150.000,00C	****150.000,00C
<b>Capital Subscrito</b>	****150.000,00C	****150.000,00C
Marcos Antonio Fragoso Morais Filho	150.000,00C	150.000,00C
<b>Reservas</b>	*****0,00C	*****17.514,85C
<b>Reservas de Lucros / Sobras / Superávits</b>	*****0,00C	*****17.514,85C
Reserva de Lucros	0,00C	17.514,85C
<b>Prejuízos/Déficits Acumulados ou Resultado</b>	****17.514,85C	****157.346,49C
<b>Prejuízos/Déficits Acumulados</b>	****17.514,85C	****157.346,49C
Lucros/Superávits Apurados	17.514,85C	157.346,49C

\*\*\*\*\* (XXXXX) \*\*\*\*\*

Declaro, sob as penas da lei, que as informações aqui contidas, são verdadeiras e me responsabilizo por todas elas.

Declaro, sob as penas da lei, que as informações aqui contidas, refletem a documentação que me foi entregue, são verdadeiras e me responsabilizo por todas elas.

Monteiro-PB, 31 de dezembro de 2022

MARCOS ANTONIO FRAGOSO MORAIS FILHO  
 Sócio-Administrador  
 CPF: 702.678.464-10  
 RG: 4.062.449 SSS/PB

FABIO ARAUJO  
 Contador  
 CPF: 025.048.784-51 CRCPB: 00601002  
 RG: 2.146.456 SSS/PB

67

COMAF - SERVICOS DE CONSTRUCOES CIVIS LTDA

FABIO ARAUJO

CNPJ: 41163475000186

NIRE: 25600129838 Data: 10/03/2021

Balanco Patrimonial Encerrado em 31/12/2022

Diário: 2

Folha: 25

IMPORTA O PRESENTE BALANÇO PATRIMONIAL SOMANDO NO ATIVO E NO PASSIVO R\$ 337.334,28 (TREZENTOS E TRINTA E SETE MIL, TREZENTOS E TRINTA E QUATRO REAIS E VINTE E OITO CENTAVOS) DE ACORDO COM A DOCUMENTAÇÃO QUE NOS FOI APRESENTADA.

Monteiro-PB, 31 de dezembro de 2022

---

MARCOS ANTONIO FRAGOSO MORAIS FILHO

Sócio-Administrador

CPF: 702.678.464-10

RG: 4.062.449 SDDS/PB

---

FABIO ARAUJO

Contador

CPF: 025.048.784-51 CRCPB: 00601002

RG: 2.146.458 SDDS/PB



68



<b>COMAF - SERVICOS DE CONSTRUCOES CIVIS LTDA</b>		<b>FABIO ARAUJO</b>
CNPJ: 41163475000186	NIRE: 25600129838 Data: 10/03/2021	
Demonstração do Resultado do Exercício em 01/01/2022 até 31/12/2022		Diário: 2      Folha: 26

Descrição	Exercicio Anterior	Exercicio Atual
Receita		
Receita Bruta Vendas e Serviços		
Receita sobre Serviços		
Receita de serviços		
Prestação de serviços	38.996,09C	582.678,74C
<b>=Receita de serviços</b>	<b>*****38.996,09C</b>	<b>*****582.678,74C</b>
<b>=Receita sobre Serviços</b>	<b>*****38.996,09C</b>	<b>*****582.678,74C</b>
<b>=T o t a l - Receita Bruta Vendas e Serviços</b>	<b>*****38.996,09C</b>	<b>*****582.678,74C</b>
<b>=T o t a l - Receita</b>	<b>*****38.996,09C</b>	<b>*****582.678,74C</b>

MARCOS ANTONIO FRAGOSO MORAIS FILHO  
 Sócio-Administrador  
 CPF: 702.678.464-10  
 RG: 4.062.449 SSDS/PB

FABIO ARAUJO  
 Contador  
 CPF: 025.048.784-51 CRCPB: 00601002  
 RG: 2.146.458 SSDS/PB

<b>COMAF - SERVICOS DE CONSTRUCOES CIVIS LTDA</b>		<b>FABIO ARAUJO</b>
CNPJ: 41163475000186	NIRE: 25600129838 Data: 10/03/2021	
Demonstração do Resultado do Exercício em 01/01/2022 até 31/12/2022		Diário: 2      Folha: 27

Descrição	Exercicio Anterior	Exercicio Atual
Custos e Despesas		
Custos		
Custos Operacionais		
Custos dos Servicos		
Custo dos Servicos Prestados	11.250,00D	9.896,51D
Custo de Mao de Obra	6.500,00D	139.953,00D
Custo Aluguel de Maquinas	0,00D	92.250,00D
Materiais Diretos	0,00D	119.933,98D
<b>=Custos dos Servicos</b>	<b>*****17.750,00D</b>	<b>****362.033,49D</b>
<b>=Custos Operacionais</b>	<b>*****17.750,00D</b>	<b>****362.033,49D</b>
<b>=T o t a l - Custos</b>	<b>*****17.750,00D</b>	<b>****362.033,49D</b>
Despesas		
Despesas com Pessoal		
Despesas com Gestores/Diretoria		
Pró - Labore	0,00D	7.700,00D
<b>=Despesas com Gestores/Diretoria</b>	<b>*****0,00D</b>	<b>*****7.700,00D</b>
<b>=Despesas com Pessoal</b>	<b>*****0,00D</b>	<b>*****7.700,00D</b>
Despesas com Localização e Funcionamento		
Despesas com Utilização de Equipamentos e Veículos		
Aluguel de Veículo	0,00D	25.920,00D
Combustível	0,00D	1.673,00D
<b>=Despesas com Utilização de Equipamentos e Veículos</b>	<b>*****0,00D</b>	<b>*****27.593,00D</b>
<b>=Despesas com Localização e Funcionamento</b>	<b>*****0,00D</b>	<b>*****27.593,00D</b>
Despesas Administrativas Diversas		
Outras Despesas		
Cartão de Crédito	0,00D	1.280,62D
CREA - Conselho Regional de Engenharia e Agronomia	265,92D	0,00D
<b>=Outras Despesas</b>	<b>*****265,92D</b>	<b>*****1.280,62D</b>

MARCOS ANTONIO FRAGOSO MORAIS FILHO  
 Sócio-Administrador  
 CPF: 702.678.464-10  
 RG: 4.062.449 SSDS/PB

FABIO ARAUJO  
 Contador  
 CPF: 025.048.784-51 CRCPB: 00601002  
 RG: 2.146.458 SSDS/PB

70

<b>COMAF - SERVICOS DE CONSTRUCOES CIVIS LTDA</b>		<b>FABIO ARAUJO</b>
CNPJ: 41163475000186	NIRE: 25600129838 Data: 10/03/2021	
Demonstração do Resultado do Exercício em 01/01/2022 até 31/12/2022		Diário: 2      Folha: 28

Descrição	Exercicio Anterior	Exercicio Atual
<b>=Despesas Administrativas Diversas</b>	*****265,92D	*****1.280,62D
<b>=T o t a l - Despesas</b>	*****265,92D	*****36.573,62D
Tributos		
Impostos		
DAS - Simples Nacional	1.790,64D	25.036,40D
ISS - Imposto Sobre Serviço	1.591,68D	0,00D
<b>=Impostos</b>	*****3.382,32D	*****25.036,40D
<b>=Tributos</b>	*****3.382,32D	*****25.036,40D
Despesas Financeiras		
Despesa Financeiras		
Despesas Bancárias, Encargos e Taxas		
Despesas Bancárias	83,00D	749,00D
Encargos Financeiros s/ Parcelamentos	0,00D	295,60D
<b>=Despesas Bancárias, Encargos e Taxas</b>	*****83,00D	*****1.044,60D
<b>=Despesa Financeiras</b>	*****83,00D	*****1.044,60D
Outras Despesas Financeiras		
Despesas por Pagamentos em Atraso		
Despesas por Pagamentos em Atraso	0,00D	644,14D
<b>=Despesas por Pagamentos em Atraso</b>	*****0,00D	*****644,14D
<b>=Outras Despesas Financeiras</b>	*****0,00D	*****644,14D

MARCOS ANTONIO FRAGOSO MORAIS FILHO  
 Sócio-Administrador  
 CPF: 702.678.464-10  
 RG: 4.062.449 SSDS/PB

FABIO ARAUJO  
 Contador  
 CPF: 025.048.784-51 CRCPB: 00601002  
 RG: 2.146.458 SSDS/PB

73

<b>COMAF - SERVICOS DE CONSTRUCOES CIVIS LTDA</b>		<b>FABIO ARAUJO</b>
CNPJ: 41163475000186	NIRE: 25600129838 Data: 10/03/2021	
Demonstração do Resultado do Exercício em 01/01/2022 até 31/12/2022		Diário: 2      Folha: 29

Descrição	Exercicio Anterior	Exercicio Atual
<b>=T o t a l - Despesas Financeiras</b>	*****83,00D	*****1.688,74D
<b>=T o t a l - Custos e Despesas</b>	*****21.481,24D	****425.332,25D

RESULTADO DO EXERCÍCIO

RECEITAS----->      582.678,74C  
 DESPESAS + CUSTO----->      425.332,25D  
 LUCRO LÍQUIDO DO EXERCÍCIO:      \*\*\*\*157.346,49

\*\*\*\*\* ( XXXXX ) \*\*\*\*\*

MARCOS ANTONIO FRAGOSO MORAIS FILHO  
 Sócio-Administrador  
 CPF: 702.678.464-10  
 RG: 4.062.449 SSDS/PB

FABIO ARAUJO  
 Contador  
 CPF: 025.048.784-51 CRCPB: 00601002  
 RG: 2.146.458 SSDS/PB



72 



COMAF - SERVICOS DE CONSTRUCOES CIVIS LTDA

FABIO ARAUJO

CNPJ: 41163475000186

NIRE: 25600129838 Data: 10/03/2021

Demonstração do Resultado do Exercício em 31/12/2022

Diário: 2

Folha: 30

IMPORTA A PRESENTE DEMONSTRAÇÃO DE RESULTADO COM LUCRO DE R\$ 157.346,49 (CENTO E CINQUENTA E SETE MIL, TREZENTOS E QUARENTA E SEIS REAIS E QUARENTA E NOVE CENTAVOS) DE ACORDO COM A DOCUMENTAÇÃO QUE NOS FOI APRESENTADA.

Monteiro-PB, 31 de dezembro de 2022

---

MARCOS ANTONIO FRAGOSO MORAIS FILHO

Sócio-Administrador

CPF: 702.678.464-10

RG: 4.062.449 SSDS/PB

FABIO ARAUJO

Contador

CPF: 025.048.784-51 CRCPB: 00601002

RG: 2.146.458 SSDS/PB



<b>COMAF - SERVICOS DE CONSTRUCOES CIVIS LTDA</b>		<b>FABIO ARAUJO</b>
CNPJ: 41163475000186	NIRE: 25600129838 Data: 10/03/2021	
Análise Econômica e Financeira de 01/01/2022 até 31/12/2022		Diário: 2      Folha: 31

**Dados extraídos no período**

Ativo	R\$	337.334,28
Ativo Circulante	R\$	337.334,28
Ativo Disponível	R\$	336.538,44
Ativo não Circulante	R\$	-
Ativo Realizável a LP	R\$	-
Estoques	R\$	-
Passivo Circulante	R\$	9.679,01
Passivo não Circulante	R\$	2.793,93
Patrimônio Líquido	R\$	324.861,34
Resultado de exercícios Futuros	R\$	-
Lucro/Prejuízo do Exercício	R\$	157.346,49
Vendas Líquidas	R\$	582.678,74
Resultado Antes das Provisões	R\$	157.346,49

**RENTABILIDADE DO INVESTIMENTO TOTAL**

RESULTADO ANTES DAS PROVISÕES	157.346,49
<b>ATIVO</b>	<b>337.334,28</b>

QUANTO MAIOR, MELHOR. O RESULTADO É DE 47% DO INVESTIMENTO TOTAL.

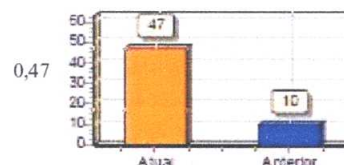

**RENTABILIDADE DO CAPITAL PRÓPRIO**

RESULTADO ANTES DAS PROVISÕES	157.346,49
<b>PATRIMONIO LIQUIDO</b>	<b>324.861,34</b>

QUANTO MAIOR, MELHOR. O RESULTADO É DE 48% DO CAPITAL PRÓPRIO.

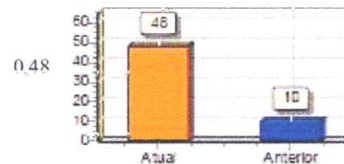

**RENTABILIDADE DO ATIVO ROA**

LUCRO/PREJUÍZO	157.346,49
<b>ATIVO</b>	<b>337.334,28</b>

QUANTO MAIOR, MELHOR. A EMPRESA OBTÉM R\$ 47,00 DE LUCRO PARA CADA R\$ 100,00 DE INVESTIMENTO TOTAL.

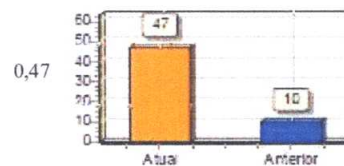

**RENTABILIDADE DO PATRIMÔNIO LÍQUIDO ROE**

LUCRO/PREJUÍZO	157.346,49
<b>PATRIMÔNIO LÍQUIDO</b>	<b>324.861,34</b>

QUANTO MAIOR, MELHOR. A EMPRESA OBTÉM R\$ 48,00 DE LUCRO PARA CADA R\$ 100,00 DE CAPITAL PRÓPRIO INVESTIDO, EM MÉDIA.

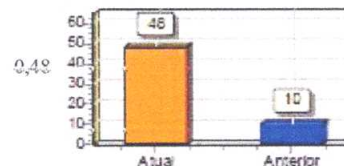

74

<b>COMAF - SERVICOS DE CONSTRUCOES CIVIS LTDA</b>		<b>FABIO ARAUJO</b>	
CNPJ: 41163475000186	NIRE: 25600129838 Data: 10/03/2021	Diário: 2	Folha: 32
Análise Econômica e Financeira de 01/01/2022 até 31/12/2022			

**ENDIVIDAMENTO TOTAL**

PASSIVO CIRCULANTE+PASSIVO NÃO-CIRCULANTE (OBRIGAÇÕES A LP)	12.472,94
<b>ATIVO</b>	<b>337.334,28</b>

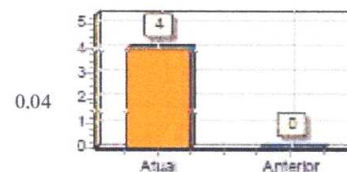

QUANTO MENOR, MELHOR. O CAPITAL DE TERCEIROS REPRESENTA 4% DO ATIVO TOTAL.

**GRAU DE ENDIVIDAMENTO**

PASSIVO CIRCULANTE+PASSIVO NÃO-CIRCULANTE (OBRIGAÇÕES A LP)	12.472,94
<b>PATRIMÔNIO LÍQUIDO</b>	<b>324.861,34</b>



QUANTO MENOR, MELHOR. O CAPITAL DE TERCEIROS EQUIVALE A 4% DO CAPITAL PRÓPRIO.

**COMPOSIÇÃO DE ENDIVIDAMENTO**

PASSIVO CIRCULANTE	9.679,01
<b>PASSIVO CIRCULANTE+PASSIVO NÃO CIRCULANTE (OBRIGAÇÕES A LP)</b>	<b>12.472,94</b>

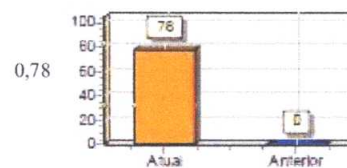

QUANTO MENOR, MELHOR. AS OBRIGAÇÕES A CURTO PRAZO REPRESENTAM 78% DAS OBRIGAÇÕES TOTAIS.

**CAPITAL DE GIRO TERCEIROS**

PATRIMÔNIO LÍQUIDO+RESULTADO DE EXERCÍCIOS FUTUROS	324.861,34
<b>ATIVO</b>	<b>337.334,28</b>

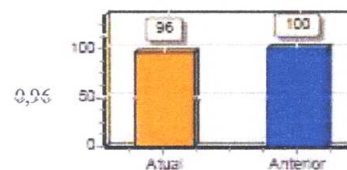

QUANTO MENOR, MELHOR. O CAPITAL DE TERCEIROS REPRESENTA 96% DO ATIVO TOTAL.

**CAPITAL DE GIRO PRÓPRIO**

PATRIMÔNIO LÍQUIDO	324.861,34
<b>ATIVO CIRCULANTE</b>	<b>337.334,28</b>

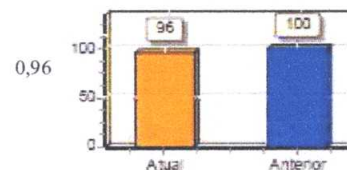

QUANTO MAIOR, MELHOR. O CAPITAL PRÓPRIO REPRESENTA 96% DO ATIVO CIRCULANTE.

*[Handwritten signature]*

75 *[Handwritten signature]*

<b>COMAF - SERVICOS DE CONSTRUCOES CIVIS LTDA</b>		<b>FABIO ARAUJO</b>	
CNPJ: 41163475000186	NIRE: 25600129838	Data: 10/03/2021	
Análise Econômica e Financeira de 01/01/2022 até 31/12/2022		Diário: 2	Folha: 33

**SOLVÊNCIA GERAL**

ATIVO	337.334,28
PASSIVO CIRCULANTE+PASSIVO NÃO CIRCULANTE (OBRIGAÇÕES A LP)	12.472,94

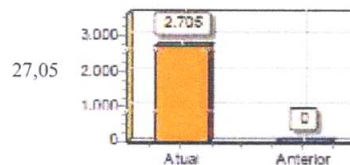

QUANTO MAIOR, MELHOR. O INVESTIMENTO TOTAL EQUIVALE 2705% DO CAPITAL DE TERCEIROS.

**PARTICIPAÇÃO DE TERCEIROS**

PASSIVO CIRCULANTE+PASSIVO NÃO-CIRCULANTE (OBRIGAÇÕES A LP)	12.472,94
ATIVO	337.334,28

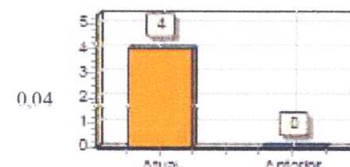

QUANTO MENOR, MELHOR. O CAPITAL DE TERCEIROS REPRESENTA 4% DO INVESTIMENTO TOTAL.

**MARGEM LÍQUIDA**

LUCRO/PREJUÍZO DO EXERCÍCIO (X100)	15.734.649,00
VENDAS LÍQUIDAS	582.678,74

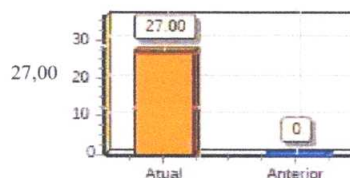

QUANTO MAIOR, MELHOR. A EMPRESA OBTÉM R\$ 27,00 DE LUCRO PARA CADA R\$ 100,00 VENDIDOS.

**LÍQUIDEZ GERAL**

ATIVO CIRCULANTE+ATIVO REALIZÁVEL A LP	337.334,28
PASSIVO CIRCULANTE+PASSIVO NÃO CIRCULANTE (OBRIGAÇÕES A LP)	12.472,94

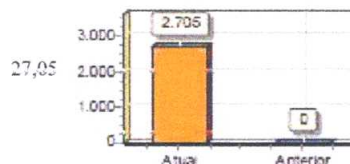

QUANTO MAIOR, MELHOR. A EMPRESA POSSUI R\$ 27,05 DE ATIVO CIRCULANTE E ATIVO REALIZÁVEL A LONGO PRAZO PARA CADA R\$ 1,00 DE DÍVIDA TOTAL.

**LÍQUIDEZ CORRENTE**

ATIVO CIRCULANTE	337.334,28
PASSIVO CIRCULANTE	9.679,01

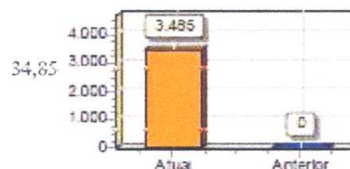

QUANTO MAIOR, MELHOR. A EMPRESA POSSUI R\$ 34,85 DE ATIVO CIRCULANTE PARA CADA R\$ 1,00 DE DÍVIDA DE CURTO PRAZO.

  
 76 / 355

**LIQUIDEZ SECA**

ATIVO CIRCULANTE-ESTOQUES	337.334,28
PASSIVO CIRCULANTE	9.679,01

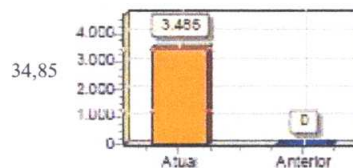

QUANTO MAIOR, MELHOR. A EMPRESA POSSUI R\$ 34,85 DE ATIVO CIRCULANTE PARA CADA R\$ 1,00 DE DÍVIDA DE CURTO PRAZO, SEM COMPROMETER OS ESTOQUES.

**LIQUIDEZ IMEDIATA**

ATIVO DISPONÍVEL	336.538,44
PASSIVO CIRCULANTE	9.679,01

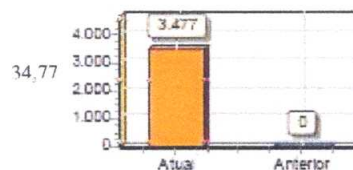

QUANTO MAIOR, MELHOR. A EMPRESA POSSUI R\$ 34,77 DE DISPONIBILIDADES PARA CADA R\$ 1,00 DE DÍVIDA DE CURTO PRAZO.

**LIQUIDEZ DE RECURSOS PRÓPRIOS**

ATIVO CIRCULANTE-PASSIVO CIRCULANTE	327.655,27
PATRIMÔNIO LÍQUIDO	324.861,34



QUANTO MAIOR, MELHOR. A DEPENDÊNCIA DE CAPITALIZAÇÃO A CURTO PRAZO É DE 101%.

**CAPITALIZAÇÃO**

PATRIMÔNIO LÍQUIDO	324.861,34
ATIVO	337.334,28

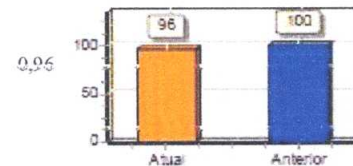

QUANTO MAIOR, MELHOR. O CAPITAL PRÓPRIO EQUIVALE A 96% DO INVESTIMENTO TOTAL.

**GIRO DO ATIVO**

VENDAS LÍQUIDAS	582.678,74
ATIVO	337.334,28

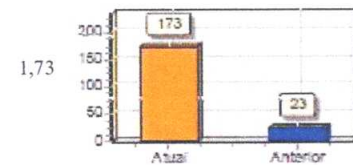

QUANTO MAIOR, MELHOR. A EMPRESA VENDEU R\$ 1,73 PARA CADA R\$ 1,00 DE INVESTIMENTO TOTAL.

*[Handwritten signature]*  
77  
855

<b>COMAF - SERVICOS DE CONSTRUCOES CIVIS LTDA</b>		<b>FABIO ARAUJO</b>	
CNPJ: 41163475000186	NIRE: 25600129838	Data: 10/03/2021	
Análise Econômica e Financeira de 01/01/2022 até 31/12/2022		Diário: 2	Folha: 35

**IMOBILIZAÇÃO DO PATRIMÔNIO LÍQUIDO**

ATIVO NÃO-CIRCULANTE (EXCETO ATIVO REALIZÁVEL A LP)	0,00
<b>PATRIMÔNIO LÍQUIDO</b>	<b>324.861,34</b>

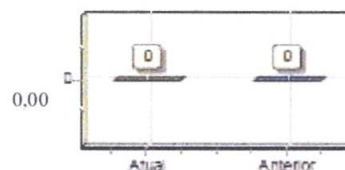

QUANTO MENOR, MELHOR. A IMOBILIZAÇÃO REPRESENTA 0% DO CAPITAL PRÓPRIO.

**IMOBILIZAÇÃO DOS RECURSOS NÃO CORRENTES**

ATIVO NÃO CIRCULANTE (EXCETO ATIVO REALIZÁVEL A LP)	0,00
(OBRIGAÇÕES A LP)	327.655,27

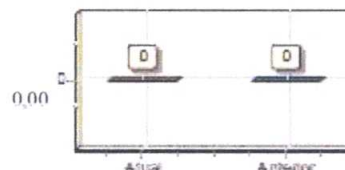

QUANTO MENOR, MELHOR. 0% DOS RECURSOS NÃO CORRENTES FORAM DESTINADOS À IMBOLIZAÇÃO.

**IMOBILIZAÇÃO DO INVESTIMENTO TOTAL**

ATIVO NÃO-CIRCULANTE (EXCETO ATIVO REALIZÁVEL A LP)	0,00
<b>ATIVO</b>	<b>337.334,28</b>

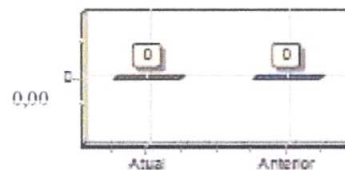

QUANTO MENOR, MELHOR. A IMOBILIZAÇÃO REPRESENTA 0% DO INVESTIMENTO TOTAL.

SOB AS PENAS DA LEI, DECLARAMOS QUE AS INFORMAÇÕES AQUI CONTIDAS SÃO VERDADEIRAS E NOS RESPONSABILIZAMOS POR TODAS ELAS DE ACORDO COM A DOCUMENTAÇÃO QUE NOS FOI APRESENTADA.

Monteiro-PB, 31 de dezembro de 2022

\_\_\_\_\_  
 MARCÓS ANTONIO FRAGOSO MORAIS FILHO  
 Sócio-Administrador  
 CPF: 702.678.464-10  
 RG: 4.062.449 SSDS/PB

\_\_\_\_\_  
 FÁBIO ARAÚJO  
 Contador  
 CPF: 025.048.784-51 CRCPB: 00601002  
 RG: 2.146.458 SSDS/PB

78

COMAF - SERVICOS DE CONSTRUCOES CIVIS LTDA		FABIO ARAUJO	
CNPJ: 41163475000186		NIRE: 25600129838 Data: 10/03/2021	
Análise Horizontal - Balanço de 01/01/2022 até 31/12/2022		Diário: 2	Folha: 36
Descrição	Exercicio Anterior	Exercicio Atual	%
<b>Ativo</b>	<b>167.514,85D</b>	<b>337.334,28D</b>	101,3757%
<b>Circulante</b>	<b>167.514,85D</b>	<b>337.334,28D</b>	101,3757%
<b>Disponível</b>	<b>166.719,01D</b>	<b>336.538,44D</b>	101,8597%
NUMERÁRIOS EM CAIXA	148.142,40D	335.895,30D	126,7381%
BANCO CONTA MOVIMENTO	18.576,61D	643,14D	-96,5379%
<b>Créditos a receber</b>	<b>795,84D</b>	<b>795,84D</b>	0,0000%
CRÉDITOS TRIBUTÁRIOS A RECEBER	795,84D	795,84D	0,0000%

79

COMAF - SERVICOS DE CONSTRUCOES CIVIS LTDA		FABIO ARAUJO	
CNPJ: 41163475000186		NIRE: 25600129838 Data: 10/03/2021	
Análise Horizontal - Balanço de 01/01/2022 até 31/12/2022		Diário: 2	Folha: 37
Descrição	Exercicio Anterior	Exercicio Atual	%
<b>Passivo</b>	<b>167.514,85C</b>	<b>337.334,28C</b>	101,3757%
<b>Circulante</b>	<b>0,00C</b>	<b>9.679,01C</b>	0,0000%
<b>Tributos e Contribuições</b>	<b>0,00C</b>	<b>8.700,01C</b>	0,0000%
TRIBUTOS E CONTRIBUIÇÕES	0,00C	8.700,01C	0,0000%
<b>Obrigações com Pessoal/Diretoria</b>	<b>0,00C</b>	<b>979,00C</b>	0,0000%
SALÁRIOS	0,00C	979,00C	0,0000%
<b>Passivo Não Circulante</b>	<b>0,00C</b>	<b>2.793,93C</b>	0,0000%
<b>Empréstimo e Financiamentos a Pagar</b>	<b>0,00C</b>	<b>2.793,93C</b>	0,0000%
PARCELAMENTO DE TRIBUTOS	0,00C	2.793,93C	0,0000%
<b>Patrimônio líquido</b>	<b>167.514,85C</b>	<b>324.861,34C</b>	93,9299%
<b>Capital Social</b>	<b>150.000,00C</b>	<b>150.000,00C</b>	0,0000%
CAPITAL SUBSCRITO	150.000,00C	150.000,00C	0,0000%
<b>Reservas</b>	<b>0,00C</b>	<b>17.514,85C</b>	0,0000%
RESERVAS DE LUCROS / SOBRES / SUPERÁVITS	0,00C	17.514,85C	0,0000%
<b>Prejuízos/Déficits Acumulados ou Resultado</b>	<b>17.514,85C</b>	<b>157.346,49C</b>	798,3605%
PREJUÍZOS/DÉFICITS ACUMULADOS	17.514,85C	157.346,49C	798,3605%

SOB AS PENAS DA LEI, DECLARAMOS QUE AS INFORMAÇÕES AQUI CONTIDAS SÃO VERDADEIRAS E NOS RESPONSABILIZAMOS POR TODAS ELAS DE ACORDO COM A DOCUMENTAÇÃO QUE NOS FOI APRESENTADA.

Monteiro-PB, 31 de dezembro de 2022

MARCOS ANTONIO FRAGOSO MORAIS FILHO

Sócio-Administrador

CPF: 702.678.464-10

RG: 4.062.449 SSDS/PB

FABIO ARAUJO

Contador

CPF: 025.048.784-51 CRCPB: 00601002

RG: 2.146.458 SSDS/PB

80  
SSS



COMAF - SERVICOS DE CONSTRUCOES CIVIS LTDA		FABIO ARAUJO	
CNPJ: 41163475000186		NIRE: 25600129838 Data: 10/03/2021	
Análise Horizontal - Demonstração de resultado de 01/01/2022 até 31/12/2022		Diário: 2	Folha: 38
Descrição	Exercicio anterior	Exercicio atual	%
<b>RECEITA</b>	<b>38.996,09C</b>	<b>582.678,74C</b>	1.394,1979%
<b>RECEITA BRUTA VENDAS E SERVIÇOS</b>	<b>38.996,09C</b>	<b>582.678,74C</b>	1.394,1979%
<b>RECEITA SOBRE SERVIÇOS</b>	<b>38.996,09C</b>	<b>582.678,74C</b>	1.394,1979%
RECEITA DE SERVIÇOS	38.996,09C	582.678,74C	1.394,1979%
<b>CUSTOS E DESPESAS</b>	<b>21.481,24D</b>	<b>425.332,25D</b>	1.880,0172%
<b>CUSTOS</b>	<b>17.750,00D</b>	<b>362.033,49D</b>	1.939,6253%
<b>CUSTOS OPERACIONAIS</b>	<b>17.750,00D</b>	<b>362.033,49D</b>	1.939,6253%
CUSTOS DOS SERVICOS	17.750,00D	362.033,49D	1.939,6253%
<b>DESPESAS</b>	<b>265,92D</b>	<b>36.573,62D</b>	13.653,6176%
<b>DESPESAS COM PESSOAL</b>	<b>0,00D</b>	<b>7.700,00D</b>	0,0000%
DESPESAS COM GESTORES/DIRETORIA	0,00D	7.700,00D	0,0000%
<b>DESPESAS COM LOCALIZAÇÃO E FUNCIONAMENTO</b>	<b>0,00D</b>	<b>27.593,00D</b>	0,0000%
DESPESAS COM UTILIZAÇÃO DE EQUIPAMENTOS E VEICULOS	0,00D	27.593,00D	0,0000%
<b>DESPESAS ADMINISTRATIVAS DIVERSAS</b>	<b>265,92D</b>	<b>1.280,62D</b>	381,5809%
OUTRAS DESPESAS	265,92D	1.280,62D	381,5809%
<b>TRIBUTOS</b>	<b>3.382,32D</b>	<b>25.036,40D</b>	640,2138%
IMPOSTOS	3.382,32D	25.036,40D	640,2138%
<b>DESPESAS FINANCEIRAS</b>	<b>83,00D</b>	<b>1.688,74D</b>	1.934,6263%
<b>DESPESA FINANCEIRAS</b>	<b>83,00D</b>	<b>1.044,60D</b>	1.158,5542%
DESPESAS BANCÁRIAS, ENCARGOS E TAXAS	83,00D	1.044,60D	1.158,5542%
<b>OUTRAS DESPESAS FINANCEIRAS</b>	<b>0,00D</b>	<b>644,14D</b>	0,0000%
DESPESAS POR PAGAMENTOS EM ATRASO	0,00D	644,14D	0,0000%

SOB AS PENAS DA LEI, DECLARAMOS QUE AS INFORMAÇÕES AQUI CONTIDAS SÃO VERDADEIRAS E NOS RESPONSABILIZAMOS POR TODAS ELAS DE ACORDO COM A DOCUMENTAÇÃO QUE NOS FOI APRESENTADA.

Monteiro-PB, 31 de dezembro de 2022

MARCOS ANTONIO FRAGOSO MORAIS FILHO

Sócio-Administrador

CPT: 702.678.464-10

RG: 4.062.449 SSDS/PB

FABIO ARAUJO

Contador

CPT: 025.048.784-51 CRCPB: 00601002

RG: 2.146.458 SSDS/PB

81

<b>COMAF - SERVICOS DE CONSTRUCOES CIVIS LTDA</b>		<b>FABIO ARAUJO</b>
CNPJ: 41163475000186	NIRE: 25600129838 Data: 10/03/2021	
Análise Vertical - Balanço de 01/01/2022 até 31/12/2022	Diário: 2	Folha: 39

Descrição	Exercicio Atual	%
<b>Ativo</b>	<b>337.334,28D</b>	100,0000%
<b>Circulante</b>	<b>337.334,28D</b>	100,0000%
<b>Disponível</b>	<b>336.538,44D</b>	99,7641%
NUMERÁRIOS EM CAIXA	335.895,30D	99,5734%
BANCO CONTA MOVIMENTO	643,14D	0,1907%
<b>Créditos a receber</b>	<b>795,84D</b>	0,2359%
CRÉDITOS TRIBUTÁRIOS A RECEBER	795,84D	0,2359%

82/39

COMAF - SERVICOS DE CONSTRUCOES CIVIS LTDA		FABIO ARAUJO
CNPJ: 41163475000186		NIRE: 25600129838 Data: 10/03/2021
Análise Vertical - Balanço de 01/01/2022 até 31/12/2022		Diário: 2 Folha: 40
Descrição	Exercicio Atual	%
<b>Passivo</b>	<b>337.334,28C</b>	<b>100,0000%</b>
<b>Circulante</b>	<b>9.679,01C</b>	<b>2,8693%</b>
<b>Tributos e Contribuições</b>	<b>8.700,01C</b>	<b>2,5790%</b>
TRIBUTOS E CONTRIBUIÇÕES	8.700,01C	2,5790%
<b>Obrigações com Pessoal/Diretoria</b>	<b>979,00C</b>	<b>0,2902%</b>
SALÁRIOS	979,00C	0,2902%
<b>Passivo Não Circulante</b>	<b>2.793,93C</b>	<b>0,8282%</b>
<b>Empréstimo e Financiamentos a Pagar</b>	<b>2.793,93C</b>	<b>0,8282%</b>
PARCELAMENTO DE TRIBUTOS	2.793,93C	0,8282%
<b>Patrimônio líquido</b>	<b>324.861,34C</b>	<b>96,3025%</b>
<b>Capital Social</b>	<b>150.000,00C</b>	<b>44,4663%</b>
CAPITAL SUBSCRITO	150.000,00C	44,4663%
<b>Reservas</b>	<b>17.514,85C</b>	<b>5,1921%</b>
RESERVAS DE LUCROS / SOBRES / SUPERÁVITS	17.514,85C	5,1921%
<b>Prejuízos/Déficits Acumulados ou Resultado</b>	<b>157.346,49C</b>	<b>46,6441%</b>
PREJUÍZOS/DÉFICTS ACUMULADOS	157.346,49C	46,6441%

Monteiro-PB, 31 de dezembro de 2022

MARCOS ANTONIO FRAGOSO MORAIS FILHO

Sócio-Administrador

CPF: 702.678.464-10

RG: 4.062.449 SSDS/PB

FABIO ARAUJO

Contador

CPF: 025.048.784-51 CRCPB: 00601002

RG: 2.146.458 SSDS/PB

COMAF - SERVICOS DE CONSTRUCOES CIVIS LTDA		FABIO ARAUJO
CNPJ: 41163475000186	NIRE: 25600129838 Data: 10/03/2021	
Análise Vertical - Demonstração de resultado de 01/01/2022 até 31/12/2022	Diário: 2	Folha: 41
Descrição	Exercicio atual	%
<b>RECEITA</b>	<b>582.678,74C</b>	100,0000%
<b>RECEITA BRUTA VENDAS E SERVIÇOS</b>	<b>582.678,74C</b>	100,0000%
<b>RECEITA SOBRE SERVIÇOS</b>	<b>582.678,74C</b>	100,0000%
RECEITA DE SERVIÇOS	582.678,74C	100,0000%
<b>CUSTOS E DESPESAS</b>	<b>425.332,25D</b>	100,0000%
<b>CUSTOS</b>	<b>362.033,49D</b>	85,1178%
<b>CUSTOS OPERACIONAIS</b>	<b>362.033,49D</b>	85,1178%
CUSTOS DOS SERVICOS	362.033,49D	85,1178%
<b>DESPESAS</b>	<b>36.573,62D</b>	8,5988%
<b>DESPESAS COM PESSOAL</b>	<b>7.700,00D</b>	1,8103%
DESPESAS COM GESTORES/DIRETORIA	7.700,00D	1,8103%
<b>DESPESAS COM LOCALIZAÇÃO E FUNCIONAMENTO</b>	<b>27.593,00D</b>	6,4874%
DESPESAS COM UTILIZAÇÃO DE EQUIPAMENTOS E VEICULOS	27.593,00D	6,4874%
<b>DESPESAS ADMINISTRATIVAS DIVERSAS</b>	<b>1.280,62D</b>	0,3011%
OUTRAS DESPESAS	1.280,62D	0,3011%
<b>TRIBUTOS</b>	<b>25.036,40D</b>	5,8863%
IMPOSTOS	25.036,40D	5,8863%
<b>DESPESAS FINANCEIRAS</b>	<b>1.688,74D</b>	0,3970%
<b>DESPESA FINANCEIRAS</b>	<b>1.044,60D</b>	0,2456%
DESPESAS BANCÁRIAS, ENCARGOS E TAXAS	1.044,60D	0,2456%
<b>OUTRAS DESPESAS FINANCEIRAS</b>	<b>644,14D</b>	0,1514%
DESPESAS POR PAGAMENTOS EM ATRASO	644,14D	0,1514%

SOB AS PENAS DA LEI, DECLARAMOS QUE AS INFORMAÇÕES AQUI CONTIDAS SÃO VERDADEIRAS E NOS RESPONSABILIZAMOS POR TODAS ELAS DE ACORDO COM A DOCUMENTAÇÃO QUE NOS FOI APRESENTADA.

Monteiro-PB, 31 de dezembro de 2022

MARCOS ANTONIO FRAGOSO MORAIS FILHO  
 Sócio-Administrador  
 CPF: 702.678.464-10  
 RG: 4.062.449 SSDS/PB

FABIO ARAUJO  
 Contador  
 CPF: 025.048.784-51 CRCPB: 00601002  
 RG: 2.146.458 SSDS/PB

89  
 155

COMAF - SERVICOS DE CONSTRUCOES CIVIS LTDA		FABIO ARAUJO
CNPJ: 41163475000186	NIRE: 25600129838 Data: 10/03/2021	
Demonstração do Fluxo de Caixa Direto de 01/01/2022 até 31/12/2022		Diário: 2 Folha: 42
Descrição	Exercicio Anterior	Exercicio Atual
<b>ATIVIDADES OPERACIONAIS</b>	<b>RS38.996,09C</b>	<b>RS582.678,74C</b>
RECEBIMENTO DE CLIENTES	RS38.996,09C	RS582.678,74C
RECEBIMENTO DE JUROS	RS0,00C	RS0,00C
DUPLICATAS DESCONTADAS	RS0,00C	RS0,00C
<b>PAGAMENTOS</b>	<b>RS21.481,24D</b>	<b>RS425.332,25D</b>
(-) CUSTOS DOS SERVIÇOS	RS17.750,00D	RS362.033,49D
(-) SALÁRIOS E REMUNERAÇÕES	RS0,00C	RS0,00C
(-) IMPOSTOS, TAXAS E CONTRIBUIÇÕES	RS3.382,32D	RS25.036,40D
(-) ADMINISTRATIVOS	RS265,92D	RS36.573,62D
(-) FINANCEIROS	RS83,00D	RS1.688,74D
<b>CAIXA LÍQUIDO CONSUMIDO NAS ATIVIDADES OPERACIONAIS</b>	<b>RS17.514,85C</b>	<b>RS157.346,49C</b>
<b>ATIVIDADES DE INVESTIMENTO</b>		
RECONHECIMENTO PELA VENDA DE IMOBILIZADO	RS0,00C	RS0,00C
PAGAMENTO PELA COMPRA DE IMOBILIZADO	RS0,00C	RS0,00C
<b>CAIXA LÍQUIDO CONSUMIDO NAS ATIVIDADES DE INVESTIMENTO</b>	<b>RS0,00C</b>	<b>RS0,00C</b>
<b>ATIVIDADES DE FINANCIAMENTO</b>		
AUMENTO DE CAPITAL	RS0,00C	RS0,00C
EMPRÉSTIMO DE CURTO PRAZO	RS0,00C	RS0,00C
PAGAMENTO DE DIVIDENDOS	RS0,00C	RS0,00C
<b>CAIXA LÍQUIDO GERADO NAS ATIVIDADES DE FINANCIAMENTO</b>	<b>RS0,00C</b>	<b>RS0,00C</b>
<b>AUMENTO LÍQUIDO NO CAIXA E EQUIVALENTE DE CAIXA</b>	<b>RS17.514,85C</b>	<b>RS157.346,49C</b>
<b>SALDO DE CAIXA + EQUIVALENTE DE CAIXA NO ANO ANTERIOR</b>	<b>RS0,00C</b>	<b>RS17.514,85C</b>
<b>SALDO DE CAIXA + EQUIVALENTE DE CAIXA DO ANO ATUAL</b>	<b>RS17.514,85C</b>	<b>RS174.861,34C</b>

SOB AS PENAS DA LEI, DECLARAMOS QUE AS INFORMAÇÕES AQUI CONTIDAS SÃO VERDADEIRAS E NOS RESPONSABILIZAMOS POR TODAS ELAS DE ACORDO COM A DOCUMENTAÇÃO QUE NOS FOI APRESENTADA.

Monteiro-PB, 31 de dezembro de 2022

MARCOS ANTONIO FRAGOSO MORAIS FILHO

Sócio-Administrador  
CPF: 702.678.464-10  
RG: 4.062.449 SDDS/PB

FABIO ARAUJO

Contador  
CPF: 025.048.784-51 CRCPB: 00601002  
RG: 2.146.458 SDDS/PB

85  
855

COMAF - SERVICOS DE CONSTRUCOES CIVIS LTDA		FABIO ARAUJO	
CNPJ: 41163475000186		NIRE: 25600129838 Data: 10/03/2021	
Demonstração do Valor Adicionado de 01/01/2022 até 31/12/2022		Diário: 2	Folha: 43
Descrição	Exercicio Anterior	Exercicio Atual	
<b>1-RECEITAS</b>	<b>R\$38.996,09</b>	<b>R\$582.678,74</b>	
VENDAS DE MERCADORIAS, PRODUTOS E SERVIÇOS	R\$38.996,09	R\$582.678,74	
OUTRAS RECEITAS	R\$0,00	R\$0,00	
PROVISÃO PARA CRÉDITOS DE LIQUIDAÇÃO DUVIDOSA	R\$0,00	R\$0,00	
<b>2-INSUMOS ADQUIRIDOS DE TERCEIROS (INCLUSO IMPOSTOS ICMS/IPI/PIS/COFINS)</b>	<b>R\$18.098,92</b>	<b>R\$392.595,85</b>	
CUSTOS DOS PRODUTOS, DAS MERCADORIAS E DOS SERVIÇOS VENDIDOS	R\$17.750,00	R\$362.033,49	
MATERIAIS, ENERGIA, SERVIÇOS DE TERCEIROS E OUTROS	R\$265,92	R\$28.873,62	
OUTRAS	R\$83,00	R\$1.688,74	
<b>3-VALOR ADICIONADO BRUTO (1-2)</b>	<b>R\$20.897,17</b>	<b>R\$190.082,89</b>	
<b>4-DEPRECIACÃO, AMORTIZACÃO E EXAUSTÃO</b>	<b>R\$0,00</b>	<b>R\$0,00</b>	
<b>5-VALOR ADICIONADO LÍQUIDO PRODUZIDO PELA ENTIDADE (3-4)</b>	<b>R\$20.897,17</b>	<b>R\$190.082,89</b>	
<b>6-VALOR ADICIONADO LÍQUIDO RECEBIDO EM TRANSFERÊNCIA</b>	<b>R\$0,00</b>	<b>R\$0,00</b>	
RESULTADO DE EQUIVALENCIA PATRIMONIAL	R\$0,00	R\$0,00	
RECEITAS FINANCEIRAS	R\$0,00	R\$0,00	
OUTRAS	R\$0,00	R\$0,00	
<b>7-VALOR ADICIONADO TOTAL A DISTRIBUIR (5+6)</b>	<b>R\$20.897,17</b>	<b>R\$190.082,89</b>	
<b>8-DISTRIBUIÇÃO DO VALOR ADICIONADO</b>	<b>R\$20.897,17</b>	<b>R\$190.082,89</b>	
PESSOAL	R\$0,00	R\$7.700,00	
IMPOSTOS, TAXAS E CONTRIBUIÇÕES	R\$3.382,32	R\$25.036,40	
REMUNERAÇÃO DE CAPITAIS DE TERCEIROS	R\$0,00	R\$0,00	
JUROS SOBRE O CAPITAL PRÓPRIO	R\$0,00	R\$0,00	
DIVIDENDOS	R\$0,00	R\$0,00	
LUCROS RETIDOS / PREJUÍZO DO EXERCÍCIO	R\$17.514,85	R\$157.346,49	

SOB AS PENAS DA LEI, DECLARAMOS QUE AS INFORMAÇÕES AQUI CONTIDAS SÃO VERDADEIRAS E NOS RESPONSABILIZAMOS POR TODAS ELAS DE ACORDO COM A DOCUMENTAÇÃO QUE NOS FOI APRESENTADA.

Monteiro-PB, 31 de dezembro de 2022

MARCOS ANTONIO FRAGOSO MORAIS FILHO

Sócio-Administrador  
CPF: 702.678.464-10  
RG: 4.062.449 SSS/PB

FABIO ARAUJO

Contador  
CPF: 025.048.784-51 CRCPB: 00601002  
RG: 2.146.458 SSS/PB

86 / 555

COMAF - SERVICOS DE CONSTRUCOES CIVIS LTDA		FABIO ARAUJO	
CNPJ: 41163475000186		NIRE: 25600129838 Data: 10/03/2021	
Demonstração do Resultado Abrangente de 01/01/2022 até 31/12/2022		Diário: 2	Folha: 44
Descrição	Exercicio Anterior	Exercicio Atual	
<b>LUCRO/PREJUÍZO DO EXERCÍCIO</b>	<b>R\$17.514,85C</b>	<b>R\$157.346,49C</b>	
<b>(+/-) OUTROS RESULTADOS ABRANGENTES</b>			
EFEITOS DA CORREÇÃO DE ERROS E MUDANÇAS DE POLÍTICAS CONTÁBEIS	R\$0,00C	R\$0,00C	
EFEITO TRIBUTÁRIO SOB CORREÇÃO DE POLÍTICAS CONTÁBEIS (IMPOSTO DE RENDA)	R\$0,00C	R\$0,00C	
	<b>R\$0,00C</b>	<b>R\$0,00C</b>	
GANHOS OU PERDAS DA CONVERSÃO DE OPERAÇÕES NO EXTERIOR	R\$0,00C	R\$0,00C	
EFEITO TRIBUTÁRIO SOB GANHOS OU PERDAS DA CONVERSÃO (IMPOSTO DE RENDA)	R\$0,00C	R\$0,00C	
	<b>R\$0,00C</b>	<b>R\$0,00C</b>	
AJUSTE DE AVALIAÇÃO PATRIMONIAL	R\$0,00C	R\$0,00C	
EFEITO TRIBUTÁRIO SOB AJUSTE DE AVALIAÇÃO PATRIMONIAL (IMPOSTO DE RENDA)	R\$0,00C	R\$0,00C	
	<b>R\$0,00C</b>	<b>R\$0,00C</b>	
OUTROS RESULTADOS ABRANGENTES	R\$0,00C	R\$0,00C	
EFEITO TRIBUTÁRIO SOB OUTROS RESULTADOS ABRANGENTES (IMPOSTO DE RENDA)	R\$0,00C	R\$0,00C	
	<b>R\$0,00C</b>	<b>R\$0,00C</b>	
<b>OUTROS RESULTADOS ABRANGENTES DO EXERCÍCIO, LÍQUIDOS DE IMPOSTOS</b>	<b>R\$0,00C</b>	<b>R\$0,00C</b>	
<b>(+/-) RESULTADO ABRANGENTE EM EMPRESAS INVESTIDAS – MEP</b>			
METODO DE EQUIVALÊNCIA PATRIMONIAL	R\$0,00C	R\$0,00C	
	<b>R\$0,00C</b>	<b>R\$0,00C</b>	
<b>TOTAL DE RESULTADOS ABRANGENTES DO EXERCÍCIO, LÍQUIDOS DE IMPOSTOS</b>	<b>R\$17.514,85C</b>	<b>R\$157.346,49C</b>	
<b>ATRIBUIVEL A:</b>			
ACIONISTAS CONTROLADORES	R\$0,00C	R\$0,00C	
ACIONISTAS NÃO CONTROLADORES	R\$0,00C	R\$0,00C	
	<b>R\$0,00C</b>	<b>R\$0,00C</b>	

SOB AS PENAS DA LEI, DECLARAMOS QUE AS INFORMAÇÕES AQUI CONTIDAS SÃO VERDADEIRAS E NOS RESPONSABILIZAMOS POR TODAS ELAS DE ACORDO COM A DOCUMENTAÇÃO QUE NOS FOI APRESENTADA.

Monteiro-PB, 31 de dezembro de 2022

MARCOS ANTONIO FRAGOSO MORAIS FILHO  
Sócio-Administrador  
CPF: 702.678.464-10  
RG: 4.062.449 SSDS/PB

FABIO ARAUJO  
Contador  
CPF: 025.048.784-51 CRCFB: 00601002  
RG: 2.146.458 SSDS/PB

87

**COMAF - SERVICOS DE CONSTRUÇOES CIVIS LTDA** **FABIO ARAUJO**  
 CNPJ: 41163475000186 NIRE: 25600129838 Data: 10/03/2021  
 Demonstração das Mutações do Patrimônio Líquido de 01/01/2022 até 31/12/2022 Diário: 2 Folha: 46

Descrição	Exercicio Anterior	Exercicio Atual
<b>CAPITAL SOCIAL</b>		
CAPITAL SOCIAL SUBSCRITO	R\$150.000,00C	R\$150.000,00C
CAPITAL SOCIAL INTEGRALIZADO	R\$0,00C	R\$0,00C
<b>RESERVAS</b>		
RESERVA DE CAPITAL	R\$0,00C	R\$0,00C
RESERVA DE LUCROS	R\$0,00C	R\$17.514,85C
<b>LUCROS</b>		
LUCROS OU PREJUÍZOS ACUMULADOS	R\$17.514,85C	R\$0,00C
<b>TOTAL</b>	<b>R\$167.514,85C</b>	<b>R\$167.514,85C</b>

SOB AS PENAS DA LEI, DECLARAMOS QUE AS INFORMAÇÕES AQUI CONTIDAS SÃO VERDADEIRAS E NOS RESPONSABILIZAMOS POR TODAS ELAS DE ACORDO COM A DOCUMENTAÇÃO QUE NOS FOI APRESENTADA.

Monteiro-PB, 31 de dezembro de 2022

\_\_\_\_\_  
 MARCOS ANTONIO FRAGOSO MORAIS FILHO  
 Sócio-Administrador  
 CPF: 702.678.464-10  
 RG: 4.062.449 SSDS/PB

\_\_\_\_\_  
 FABIO ARAUJO  
 Contador  
 CPF: 025.048.784-51 CRCPB: 00601002  
 RG: 2.146.458 SSDS/PB

88



COMAF - SERVICOS DE CONSTRUCOES CIVIS LTDA		FABIO ARAUJO
CNPJ: 41163475000186	NIRE: 25600129838 Data: 10/03/2021	
Demonstração de Lucros ou Prejuízos Acumulados de 01/01/2022 até 31/12/2022		Diário: 2      Folha: 45
Descrição	Exercicio Anterior	Exercicio Atual
<b>SALDO NO INÍCIO DO EXERCÍCIO</b>	<b>R\$0,00C</b>	<b>R\$17.514,85C</b>
LUCRO/PREJUÍZO DO EXERCÍCIO	R\$17.514,85C	R\$157.346,49C
DISTRIBUIÇÃO LUCRO/PREJUÍZO	R\$0,00C	R\$0,00C
<b>SALDO FINAL DO EXERCÍCIO</b>	<b>R\$17.514,85C</b>	<b>R\$174.861,34C</b>

SOB AS PENAS DA LEI, DECLARAMOS QUE AS INFORMAÇÕES AQUI CONTIDAS SÃO VERDADEIRAS E NOS RESPONSABILIZAMOS POR TODAS ELAS DE ACORDO COM A DOCUMENTAÇÃO QUE NOS FOI APRESENTADA.

Monteiro-PB, 31 de dezembro de 2022

\_\_\_\_\_  
 MARCOS ANTONIO FRAGOSO MORAIS FILHO  
 Sócio-Administrador  
 CPF: 702.678.464-10  
 RG: 4.062.449 SSDS/PB

\_\_\_\_\_  
 FABIO ARAUJO  
 Contador  
 CPF: 025.048.784-51 CRCFB. 00601002  
 RG: 2.146.458 SSDS/PB

89

<b>COMAF - SERVICOS DE CONSTRUCOES CIVIS LTDA</b>		<b>FABIO ARAUJO</b>
CNPJ: 41163475000186	NIRE: 25600129838 Data: 10/03/2021	
Demonstração dos Ganhos e Perdas 01/01/2022 a 31/12/2022	Diário: 2	Folha: 47

**DEMONSTRAÇÃO DOS GANHOS E PERDAS - 01/01/2022 A 31/12/2022**

RECEITAS	Exercício Anterior Em \$ mil	Exercício Atual Em \$ mil
<b>Prestação de Serviços</b>	38.996,09	582.678,74
Devoluções (redução)	-	-
Descontos (redução)	-	-
<b>Receitas Não Operacionais</b>	-	-
<b>Receitas líquidas</b>	38.996,09	582.678,74
Custo dos Serviços Prestados	17.750,00	362.033,49
<b>LUCRO BRUTO</b>	21.246,09	220.645,25
<b>DESPESAS OPERACIONAIS</b>		
Salários e remunerações	-	-
Pró-labore	-	7.700,00
Impostos, taxas e Contribuições	3.382,32	25.036,40
Administrativas	265,92	28.873,62
Financeiras	83,00	1.688,74
<b>TOTAL DAS DESPESAS OPERACIONAIS</b>	<b>R\$ 3.731,24</b>	<b>R\$ 63.298,76</b>
<b>RESULTADO DAS OPERAÇÕES</b>	<b>R\$ 17.514,85</b>	<b>R\$ 157.346,49</b>
<b>RESULTADO DEPOIS DOS IMPOSTOS</b>	<b>R\$ 17.514,85</b>	<b>R\$ 157.346,49</b>
<b>RESULTADO LIQUIDO DO PERÍODO</b>	<b>R\$ 17.514,85</b>	<b>R\$ 157.346,49</b>

Monteiro-PB, 31 de dezembro de 2022

MARCOS ANTONIO FRAGOSO MORAIS FILHO  
Sócio-Administrador  
CPF: 702.678.464-10  
RG: 4.062.449 SSDS/PB

FABIO ARAUJO  
Contador  
CPF: 025.048.784-51 CRCPB: 00601002  
RG: 2.146.458 SSDS/PB

30

**COMAF - SERVICOS DE CONSTRUÇOES CIVIS LTDA****FABIO ARAUJO**

CNPJ: 41163475000186

NIRE: 25600129838 Data: 10/03/2021

Relatório de Nota Explicativa em 31/12/2022

Diário: 2

Folha: 48

**RELATÓRIO DE NOTAS EXPLICATIVAS EM 31/12/2022**

AS DEMONSTRAÇÕES CONTÁBEIS E FINANCEIRAS FORAM ELABORADAS EM CONFORMIDADE COM A LEI 6.404/76 E SUAS ALTERAÇÕES 11.638/2007 E 11.941/09, COM BASE NOS PRINCÍPIOS DE CONTABILIDADE, PRONUNCIAMENTOS CONTÁBEIS E DEMAIS NORMAS BRASILEIRAS DE CONTABILIDADE.

**DADOS DA EMPRESA**

• A EMPRESA COMAF - SERVICOS DE CONSTRUÇOES CIVIS LTDA TEM DOMICÍLIO FISCAL ESTABELECIDO NA AVENIDA CIDADE DO RECIFE, Nº 2577, BAIRRO BELA VISTA, MONTEIRO-PB, CEP: 58500-000. SUA FORMA LEGAL É EMPRESA SOCIEDADE LIMITADA UNIPESSOAL, ATUA NO RAMO DE SERVIÇOS ESPECIALIZADOS EM OBRAS DE URBANIZAÇÃO - RUAS, PRAÇAS E CALÇADAS, GESTÃO DE REDES DE ESGOTO, COLETA DE RESÍDUOS NÃO-PERIGOSOS, CONSTRUÇÃO DE EDIFÍCIOS; CONSTRUÇÃO DE RODOVIAS E FERROVIAS; CONSTRUÇÃO DE OBRAS DE ARTE ESPECIAIS; CONSTRUÇÃO DE ESTAÇÕES E REDES DE DISTRIBUIÇÃO DE ENERGIA ELÉTRICA; MANUTENÇÃO DE REDES DE DISTRIBUIÇÃO DE ENERGIA ELÉTRICA; CONSTRUÇÃO DE ESTAÇÕES E REDES DE TELECOMUNICAÇÕES; MANUTENÇÃO DE ESTAÇÕES E REDES DE TELECOMUNICAÇÕES; CONSTRUÇÃO DE REDES DE ABASTECIMENTO DE ÁGUA, COLETA DE ESGOTO E CONSTRUÇÕES CORRELATAS, EXCETO OBRAS DE IRRIGAÇÃO; OBRAS DE IRRIGAÇÃO; MONTAGEM DE ESTRUTURAS METÁLICAS; OBRAS DE MONTAGEM INDUSTRIAL; CONSTRUÇÃO DE INSTALAÇÕES ESPORTIVAS E RECREATIVAS; DEMOLIÇÃO DE EDIFÍCIOS E OUTRAS ESTRUTURAS; PREPARAÇÃO DE CANTEIRO E LIMPEZA DE TERRENO; PERFURAÇÕES E SONDAJENS; OBRAS DE TERRAPLENAGEM; INSTALAÇÃO E MANUTENÇÃO ELÉTRICA; INSTALAÇÕES HIDRÁULICAS, SANITÁRIAS E DE GÁS; INSTALAÇÃO E MANUTENÇÃO DE SISTEMAS CENTRAIS DE AR CONDICIONADO, DE VENTILAÇÃO E REFRIGERAÇÃO; INSTALAÇÕES DE SISTEMA DE PREVENÇÃO CONTRA INCÊNDIO; MONTAGEM E INSTALAÇÃO DE SISTEMAS E EQUIPAMENTOS DE ILUMINAÇÃO E SINALIZAÇÃO EM VIAS PÚBLICAS, PORTOS E AEROPORTOS; IMPERMEABILIZAÇÃO EM OBRAS DE ENGENHARIA CIVIL; INSTALAÇÃO DE PORTAS, JANELAS, TETOS, DIVISÓRIAS E ARMÁRIOS EMBUTIDOS DE QUALQUER MATERIAL; OBRAS DE ACABAMENTO EM GESSO E ESTUQUE; SERVIÇOS DE PINTURA DE EDIFÍCIOS EM GERAL; ADMINISTRAÇÃO DE OBRAS; MONTAGEM E DESMONTAGEM DE ANDAIMES E OUTRAS ESTRUTURAS TEMPORÁRIAS; OBRAS DE ALVENARIA; PERFURAÇÃO E CONSTRUÇÃO DE POÇOS DE ÁGUA; SERVIÇO DE TRANSPORTE DE PASSAGEIROS - LOCAÇÃO DE AUTOMÓVEIS COM MOTORISTA; SERVIÇOS DE ENGENHARIA; SERVIÇOS DE CARTOGRAFIA, TOPOGRAFIA E GEODÉSIA; LOCAÇÃO DE AUTOMÓVEIS SEM CONDUTOR; ALUGUEL DE MÁQUINAS E EQUIPAMENTOS AGRÍCOLAS SEM OPERADOR; ALUGUEL DE MÁQUINAS E EQUIPAMENTOS PARA CONSTRUÇÃO SEM OPERADOR, EXCETO ANDAIMES; ALUGUEL DE ANDAIMES; LIMPEZA EM PRÉDIOS E EM DOMICÍLIOS; IMUNIZAÇÃO E CONTROLE DE PRAGAS URBANAS.

• A PRÁTICA CONTÁBIL ADOTADA PELA EMPRESA É O REGIME DE COMPETÊNCIA, COM APURAÇÃO MENSAL DOS FATURAMENTOS POR OPÇÃO DO REGIME ESPECIAL UNIFICADO DE ARRECADAÇÃO DE TRIBUTOS E CONTRIBUIÇÕES DEVIDOS PELAS MICROEMPRESAS E EMPRESAS DE PEQUENO PORTE, INSTITUÍDO PELA LEI COMPLEMENTAR Nº 123, DE 14 DE DEZEMBRO DE 2006.

**INFORMAÇÕES PATRIMONIAIS: ATIVOS E PASSIVOS**

• O CONJUNTO DE BENS E DIREITOS (ATIVO) E OBRIGAÇÕES (PASSIVO) ESTÃO EM CONFORMIDADE COM SEUS EFETIVOS VALORES. AS OBRIGAÇÕES FORAM ATUALIZADAS E CONFIRMADAS PELOS BANCOS E DEMAIS ENTIDADES FINANCIADORAS.

• OS VALORES DE CAIXA E EQUIVALENTES DE CAIXA DA EMPRESA ATÉ DIA 31/12/2022:

<b>COMAF - SERVICOS DE CONSTRUCOES CIVIS LTDA</b>		<b>FABIO ARAUJO</b>	
CNPJ: 41163475000186	NIRE: 25600129838	Data: 10/03/2021	
Relatório de Nota Explicativa em 31/12/2022		Diário: 2	Folha: 49

**RELATÓRIO DE NOTAS EXPLICATIVAS EM 31/12/2022**

CONTAS	R\$ MIL 2021	R\$ MIL 2022
CAIXA	148.142,40 D	335.895,30 D
CONTA CORRENTE: BANCO DO NORDESTE	18.576,61 D	643,14 D
<b>TOTAL DO CAIXA E EQUIVALENTE DE CAIXA</b>	<b>166.719,01 D</b>	<b>336.538,44 D</b>



**RESULTADO: RECEITAS E DESPESAS**

- A EMPRESA OBTVEU NO EXERCÍCIO DE 2022 UM TOTAL DE RECEITAS OPERACIONAIS DE SERVIÇOS NO VALOR DE R\$ 582.678,14 (QUINHENTOS E OITENTA E DOIS MIL, SEISCENTOS E SETENTA E OITO REAIS E QUATORZE CENTAVOS).
- NO TOCANTE A ESTRUTURA DOS GASTOS, A EMPRESA OBTVEU NO EXERCÍCIO DE 2022 UM TOTAL DE CUSTOS E DESPESAS OPERACIONAIS NO VALOR DE R\$ 425.332,25 (QUATROCENTOS E VINTE E CINCO MIL, TREZENTOS E TRINTA E DOIS REAIS E VINTE E CINCO CENTAVOS).
- O CONFRONTO DAS RECEITAS E DESPESAS TOTAIS DO EXERCÍCIO DO ANO DE 2022 EVIDENCIOU UM LUCRO NO VALOR DE R\$ 157.346,49 (CENTO E CINQUENTA E SETE MIL, TREZENTOS E QUARENTA E SEIS REAIS E QUARENTA E NOVE CENTAVOS), UMA VEZ QUE AS RECEITAS FORAM SUFICIENTES PARA COBRIR AS DESPESAS DO PERÍODO ATÉ O ENCERRAMENTO DO EXERCÍCIO EM 31/12/2022.

**MUTAÇÃO DO PATRIMÔNIO LÍQUIDO**

- OCORREU ALTERAÇÃO NO PATRIMÔNIO LÍQUIDO EM FUNÇÃO DO LUCRO DO EXERCÍCIO DO ANO DE 2021 QUE FOI TRANSFERIDO PARA A CONTA RESERVA DE LUCROS E EM FUNÇÃO DO LUCRO DO EXERCÍCIO DE 2022:

92  
 JSS

<b>COMAF - SERVICOS DE CONSTRUCOES CIVIS LTDA</b>		<b>FABIO ARAUJO</b>
CNPJ: 41163475000186	NIRE: 25600129838 Data: 10/03/2021	
Relatório de Nota Explicativa em 31/12/2022	Diário: 2	Folha: 50

## RELATÓRIO DE NOTAS EXPLICATIVAS EM 31/12/2022

CONTAS	R\$ MIL EXERCÍCIO 2021	R\$ MIL EXERCÍCIO 2022
RESERVAS DE LUCRO		17.514,85
TOTAL DAS RESERVAS		17.514,85
<b>TOTAL CAPITAL SOCIAL</b>	<b>150.000,00</b>	<b>150.000,00</b>
LUCRO ACUMULADO	17.514,85	17.546,49
<b>TOTAL DO PATRIMÔNIO LÍQUIDO</b>	<b>167.514,85</b>	<b>324.861,34</b>

## INFORMAÇÕES GERAIS

• AS DEMONSTRAÇÕES E OS ÍNDICES FINANCEIROS EVIDENCIAM QUE A EMPRESA INICIOU SUAS ATIVIDADES NO ANO DE 2021 E TEM EXPANDIDO SUA ESTRUTURA DE CAPITAL E SUA CAPACIDADE DE GERAR FLUXOS DE CAIXA E HONRAR OS COMPROMISSOS ASSUMIDOS. AS INFORMAÇÕES REFORÇAM QUE A MESMA POSSUI UMA ESTRUTURA PATRIMONIAL QUE VIABILIZA O CREDENCIAMENTO PARA NOVOS INVESTIMENTOS, NOVAS CONTRATAÇÕES DE SERVIÇOS E OBTENÇÃO DE CREDITOS PARA AMPLIAÇÃO DE SEUS NEGÓCIOS.

Monteiro-PB, 31 de dezembro de 2022

MARCOS ANTONIO FRAGOSO MORAIS FILHO  
Sócio-Administrador  
CPF: 702.678.464-10  
RG: 4.062.449 SSDS/PB

FABIO ARAUJO  
Contador  
CPF: 025.048.784-51 CRCPB: 00601002  
RG: 2.146.458 SSDS/PB

93

COMAF - SERVICOS DE CONSTRUÇOES CIVIS LTDA

FABIO ARAUJO

CNPJ: 41163475000186

NIRE: 25600129838 Data: 10/03/2021

Termos de Abertura e Encerramento de 01/01/2022 à 31/12/2022

Diário: 2

Folha: 51

## TERMO DE ENCERRAMENTO

CONTÉM ESTE CONJUNTO DE FORMULÁRIOS 51 (CINQUENTA E UM) FOLHAS NUMERADAS MECANICAMENTE DE 1 (UM) A 51 (CINQUENTA E UM), E SERVIU DE LIVRO DIÁRIO GERAL NUM. 2 (DOIS) DA EMPRESA COMAF - SERVICOS DE CONSTRUÇOES CIVIS LTDA, FIRMA ESTABELECIDÀ À AV CIDADE DO RECIFE, 2577 QUADRA B LOTE 06 BELA VISTA, NESTA CIDADE DE MONTEIRO/PB CEP: 58.500-000, REGISTRADA NA JUNTA COMERCIAL DO MESMO ESTADO SOB O NIRE NUM. 25600129838 POR DESPACHO DE 10/03/2021 E NO CADASTRO NACIONAL DE PESSOAS JURÍDICAS DO MINISTÉRIO DA FAZENDA (C.N.P.J.) 41.163.475/0001-86, E INSCRITO NO MUNICÍPIO SOB O NUM. 209505167, E INSCRITO NA SECRETARIA ESTADUAL SOB O NUM. ISENTO, REFERENTE AO PERÍODO DE 01/01/2022 A 31/12/2022 E SE DESTINOU A FINS CONSTANTES DO TERMO DE ENCERRAMENTO.

CONFORME DETERMINA O ARTIGO 9º DA INSTRUÇÃO NORMATIVA Nº 107 DE 23/05/2008 DO D.N.R.C., DECLARAMOS QUE O PRESENTE LIVRO ENCONTRA-SE TOTALMENTE ESCRITURADO, DE ACORDO COM A DOCUMENTAÇÃO QUE NOS FOI APRESENTADA.

O PRESENTE VAI ABAIXO ASSINADO PELO CONTADOR(A) RESPONSÁVEL, O SR. FABIO ARAUJO REGISTRADO NO C.R.C. SOB O NUM. 00601002, REGISTRADO(A) NO C.P.F. SOB O NUM. 025.048.784-51.

MONTEIRO-PB, 31 DE DEZEMBRO DE 2022.

---

MARCOS ANTONIO FRAGOSO MORAIS FILHO

Sócio-Administrador

CPF: 762.678.464-10

RG: 4.062.449 SSDS/PB

---

FABIO ARAUJO

Contador

CPF: 025.048.784-51

CRCPB: 00601002

RG: 2.146.458 SSDS/PB



94  
SSS

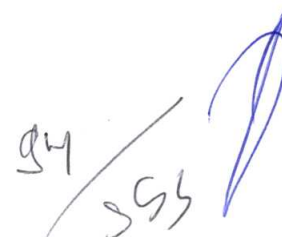



## ASSINATURA ELETRÔNICA

Certificamos que o ato da empresa COMAF SERVIÇOS DE CONSTRUÇÕES CIVIS LTDA consta assinado digitalmente por:

IDENTIFICAÇÃO DO(S) ASSINANTE(S)	
CPF/CNPJ	Nome
02504878451	FABIO ARAUJO
70267846410	MARCOS ANTONIO FRAGOSO MORAIS FILHO



CERTIFICO A AUTENTICAÇÃO EM 19/07/2023 17:20 SOB Nº 20239694821.  
PROTOCOLO: 239694821 DE 17/07/2023. NIRE: 25600129838.  
COMAF SERVIÇOS DE CONSTRUÇÕES CIVIS LTDA

PEDRO ROGERIO DE MELO LOURENÇO  
RESPONSÁVEL PELA AUTENTICAÇÃO  
JOÃO PESSOA, 19/07/2023  
redesim.pb.gov.br

95



### TERMO DE AUTENTICAÇÃO - LIVRO DIGITAL

Declaro exatos os Termos de Abertura e de Encerramento do Livro Digital com características abaixo, conferido e autenticado por Pedro Rogerio de Melo Lourenço, sob a autenticidade nº 12310730419 em 19/07/2023, protocolo 239694821. Para validação de Autenticação dos Termos, deverá ser acessado o Portal de Serviços / verificação de documentos do Empreendedor (<http://www.redesim.pb.gov.br>) e informar o código de verificação.

#### Identificação de Empresa

Nome Empresarial:	COMAF SERVIÇOS DE CONSTRUÇÕES CIVIS LTDA
Número de Registro:	25600129838
CNPJ:	41163475000186
Município:	Monteiro

#### Identificação de Livro Digital

Tipo de Livro:	DIÁRIO
Número de Ordem:	2
Período de Escrituração:	01/01/2022 - 31/12/2022

Assinante(s)	Nome	CRC/OAB
02504678451	FABIO ARAUJO	PB00601002
70267846410	MARCOS ANTONIO FRAGOSO MORAIS FILHO	



CERTIFICO A AUTENTICAÇÃO EM 19/07/2023 17:20 SOB Nº 20239694821.  
PROTOCOLO: 239694821 DE 17/07/2023. CÓDIGO DE VERIFICAÇÃO:  
12310730419. NIRE: 25600129838.  
COMAF SERVIÇOS DE CONSTRUÇÕES CIVIS LTDA

PEDRO ROGERIO DE MELO LOURENÇO  
RESPONSÁVEL PELA AUTENTICAÇÃO  
JOÃO PESSOA, 19/07/2023  
[redesim.pb.gov.br](http://redesim.pb.gov.br)

96





**CONSELHO REGIONAL DE CONTABILIDADE DO ESTADO DA PARAÍBA  
CERTIDÃO DE HABILITAÇÃO PROFISSIONAL**

O CONSELHO REGIONAL DE CONTABILIDADE DO ESTADO DA PARAÍBA certifica que o(a) profissional identificado(a) no presente documento encontra-se habilitado para o exercício da profissão contábil.

**IDENTIFICAÇÃO DO REGISTRO**

NOME..... : FABIO ARAÚJO  
REGISTRO..... : PB-006010/O-2  
CATEGORIA..... : CONTADOR  
CPF..... : \*\*\*.048.784-\*\*

A falsificação deste documento constitui-se em crime previsto no Código Penal Brasileiro, sujeitando o autor à respectiva ação penal.

Emissão: PARAÍBA, 05/12/2023 as 10:55:01.

Válido até: 04/03/2024.

Código de Controle: 7593.0261.9721.9050.

Para verificar a autenticidade deste documento consulte o site do CRCPB.

97



**REPÚBLICA FEDERATIVA DO BRASIL  
CARTEIRA DE IDENTIDADE PROFISSIONAL  
CONSELHO REGIONAL DE CONTABILIDADE  
DO ESTADO DA PARAÍBA**

Categoria **CONTADOR** Nº Registro **PB006010**  
 Nome **FABIO ARAÚJO**  
 Nascimento **10/07/1976** Nacionalidade **BRASILEIRA** Naturalidade **SUME-PB**

*Fabio Araújo*

Assinatura do Profissional



Filiação  
**JOSE DE ANCHIETA  
 MARIA HELENA ARAUJO**

Diplomação **09/07/2018** CPF **025.048.784-51** Documento de Identificação **2.146.458 SSP-PB**

Título  
**BACHAREL EM CIÊNCIAS CONTÁBEIS**

Instituição de Ensino  
**UEPB - UNIVERSIDADE ESTADUAL DA PARAÍBA**

Esta carteira tem fé pública como documento de identidade, nos termos do art. 18 do Decreto-Lei n.º 9.295/46, c/c art. 1º da Lei n.º 5.205/75.



Data de Registro **17/08/1999** Validado eletronicamente pelo Conselho Federal de Contabilidade  
 Código de Validação: **BBE2D8**

VÁLIDA EM TODO O TERRITÓRIO NACIONAL



**REPÚBLICA FEDERATIVA DO BRASIL  
CARTEIRA DE IDENTIDADE PROFISSIONAL  
CONSELHO REGIONAL DE CONTABILIDADE  
DO ESTADO DA PARAÍBA**



Aproxime um leitor de QR Code para validar ou acesse o endereço:  
<https://sistemas.cfc.org.br/validacao/profissional/cpf/02504878451/codigo/BBE2D8>

*(Assinatura)*

*(Assinatura)*



**MINISTÉRIO DA FAZENDA**  
**Secretaria da Receita Federal do Brasil**  
**Procuradoria-Geral da Fazenda Nacional**

**CERTIDÃO POSITIVA COM EFEITOS DE NEGATIVA DE DÉBITOS RELATIVOS AOS TRIBUTOS  
FEDERAIS E À DÍVIDA ATIVA DA UNIÃO**

**Nome: COMAF - SERVICOS DE CONSTRUÇOES CIVIS LTDA**  
**CNPJ: 41.163.475/0001-86**

Ressalvado o direito de a Fazenda Nacional cobrar e inscrever quaisquer dívidas de responsabilidade do sujeito passivo acima identificado que vierem a ser apuradas, é certificado que:

1. constam débitos administrados pela Secretaria da Receita Federal do Brasil (RFB) com exigibilidade suspensa nos termos do art. 151 da Lei nº 5.172, de 25 de outubro de 1966 - Código Tributário Nacional (CTN), ou objeto de decisão judicial que determina sua desconsideração para fins de certificação da regularidade fiscal, ou ainda não vencidos; e
2. não constam inscrições em Dívida Ativa da União (DAU) na Procuradoria-Geral da Fazenda Nacional (PGFN).

Conforme disposto nos arts. 205 e 206 do CTN, este documento tem os mesmos efeitos da certidão negativa.

Esta certidão é válida para o estabelecimento matriz e suas filiais e, no caso de ente federativo, para todos os órgãos e fundos públicos da administração direta a ele vinculados. Refere-se à situação do sujeito passivo no âmbito da RFB e da PGFN e abrange inclusive as contribuições sociais previstas nas alíneas 'a' a 'd' do parágrafo único do art. 11 da Lei nº 8.212, de 24 de julho de 1991.

A aceitação desta certidão está condicionada à verificação de sua autenticidade na Internet, nos endereços <<http://rfb.gov.br>> ou <<http://www.pgfn.gov.br>>.

Certidão emitida gratuitamente com base na Portaria Conjunta RFB/PGFN nº 1.751, de 2/10/2014.

Emitida às 08:58:59 do dia 01/12/2023 <hora e data de Brasília>.

Válida até 29/05/2024.

Código de controle da certidão: **D4AF.DE3D.E475.3249**

Qualquer rasura ou emenda invalidará este documento.

99





**GOVERNO DO ESTADO DA PARAÍBA**  
SECRETARIA DE ESTADO DA FAZENDA - SEFAZ

# CERTIDÃO

CÓDIGO: **43AE.1279.3A43.975E**

Emitida no dia 05/12/2023 às 10:55:57

Identificação do requerente:

CNPJ/CPF: **41.163.475/0001-86**

R.G. :

Certifico, observadas as disposições da legislação vigente e de acordo com os assentamentos existentes neste órgão, que o requerente supra identificado está em situação **REGULAR** perante a Fazenda Pública Estadual, **com relação a débitos fiscais administrativos e inscritos em Dívida Ativa.** A referida identificação não pertence a contribuinte com inscrição ativa no Cadastro de Contribuintes do Estado da Paraíba.

A presente Certidão não compreende débitos cuja exigibilidade esteja suspensa, nem exclui o direito de a Fazenda Pública Estadual, a qualquer tempo, cobrar valores a ela porventura devidos pelo referido requerente.

Esta certidão é válida **por 60 (sessenta) dias a partir da data de sua emissão**, devendo ser confirmada a sua autenticidade através do serviço *Validar Certidão de Débito* na página [www.sefaz.pb.gov.br](http://www.sefaz.pb.gov.br).

**OBS: Inválida para licitação no que se refere ao fornecimento de mercadorias ou prestação de serviços de transporte interestadual e intermunicipal ou comunicação não compreendidos na competência tributária dos municípios se o requerente supracitado estiver localizado no estado da Paraíba, ressalvada quando a licitação se referir à prestação de serviço de transporte entre municípios com características urbanas no âmbito das regiões metropolitanas no estado da Paraíba, reconhecida por Lei específica.**

Valida com a apresentação conjunta do cartão de inscrição no CPF ou no CNPJ da  
Secretaria da Receita Federal do Ministério da Fazenda.  
~~Certidão de Débito emitida via 'Internet'.~~

  
  
100  
55



## CERTIDÃO DE REGULARIDADE FISCAL NEGATIVA DE DÉBITOS

NÚMERO DA CERTIDÃO

32/2024

DATA DA EMISSÃO

08/01/2024

VALIDIDADE

90 DIAS

CÓDIGO DE VERIFICAÇÃO

CAAAACREH

### DADOS DO REQUERENTE

<b>Cnpj/Cpf</b> 41.163.475/0001-86	<b>Nome/Razão Social</b> COMAF - SERVIÇOS DE CONSTRUÇÕES CIVIS EIRELI
<b>Logradouro</b> RUA ABMAEL ANASTACIO FERREIRA	<b>Número</b> 95
<b>Complemento</b>	<b>Bairro / Cidade</b> NOVO HORIZONTE - MONTEIRO - PB

### DADOS DA CERTIDÃO

Certifico, para os devidos fins, que de conformidade com as informações prestadas pelos órgãos competentes desta Prefeitura, **NÃO CONSTA DÉBITOS** referente a Tributos Municipais, inscritos ou não em Dívida Ativa, até a presente data, para o requerente acima.

### FINALIDADE

PARA COMPROVAR REGULARIDADE JUNTO AOS ÓRGÃOS PÚBLICOS E/OU PRIVADOS.

### OBSERVAÇÃO

### PARECER

RESERVADO ESTÁ O DIREITO DE HAVER PELOS MEIOS LEGAIS QUAISQUER DÉBITOS QUE VENHAM SURTIR APÓS O FORNECIMENTO DESTA CERTIDÃO NEGATIVA. A PRESENTE CERTIDÃO VAI POR MIM ASSINADA E DATADA.

### VALIDAÇÃO

Esta certidão é válida por 90 dias a contar da data de expedição e sua aceitação está condicionada à verificação de autenticidade através do QR Code, ou na internet, com o Código de Verificação, no Portal do Contribuinte, endereço <http://www.monteiro.pb.gov.br>

Esta Prefeitura se reserva no direito de inscrever e cobrar quaisquer dívidas de responsabilidade do sujeito passivo acima identificado, que por ventura venham a ser apuradas.

Voltar

Imprimir



## Certificado de Regularidade do FGTS - CRF

**Inscrição:** 41.163.475/0001-86  
**Razão Social:** COMAF SERVICOS DE CONSTRUÇOES CIVIS  
**Endereço:** AV AVENIDA CIDADE DO RECIFE 2577 / BELA VISTA / MONTEIRO / PB / 58500-000

A Caixa Econômica Federal, no uso da atribuição que lhe confere o Art. 7, da Lei 8.036, de 11 de maio de 1990, certifica que, nesta data, a empresa acima identificada encontra-se em situação regular perante o Fundo de Garantia do Tempo de Serviço - FGTS.

O presente Certificado não servirá de prova contra cobrança de quaisquer débitos referentes a contribuições e/ou encargos devidos, decorrentes das obrigações com o FGTS.

**Validade:** 01/01/2024 a 30/01/2024

**Certificação Número:** 2024010102072907066326

Informação obtida em 05/01/2024 13:00:37

A utilização deste Certificado para os fins previstos em Lei esta condicionada a verificação de autenticidade no site da Caixa:  
**[www.caixa.gov.br](http://www.caixa.gov.br)**



PODER JUDICIÁRIO  
JUSTIÇA DO TRABALHO

### **CERTIDÃO NEGATIVA DE DÉBITOS TRABALHISTAS**

Nome: COMAF - SERVICOS DE CONSTRUÇOES CIVIS LTDA (MATRIZ E FILIAIS)  
CNPJ: 41.163.475/0001-86  
Certidão n°: 51802277/2023  
Expedição: 26/09/2023, às 22:32:39  
Validade: 24/03/2024 - 180 (cento e oitenta) dias, contados da data de sua expedição.

Certifica-se que **COMAF - SERVICOS DE CONSTRUÇOES CIVIS LTDA (MATRIZ E FILIAIS)**, inscrito(a) no CNPJ sob o n° **41.163.475/0001-86**, **NÃO CONSTA** como inadimplente no Banco Nacional de Devedores Trabalhistas. Certidão emitida com base nos arts. 642-A e 883-A da Consolidação das Leis do Trabalho, acrescentados pelas Leis ns.º 12.440/2011 e 13.467/2017, e no Ato 01/2022 da CGJT, de 21 de janeiro de 2022. Os dados constantes desta Certidão são de responsabilidade dos Tribunais do Trabalho.

No caso de pessoa jurídica, a Certidão atesta a empresa em relação a todos os seus estabelecimentos, agências ou filiais.

A aceitação desta certidão condiciona-se à verificação de sua autenticidade no portal do Tribunal Superior do Trabalho na Internet (<http://www.tst.jus.br>).

Certidão emitida gratuitamente.

#### **INFORMAÇÃO IMPORTANTE**

Do Banco Nacional de Devedores Trabalhistas constam os dados necessários à identificação das pessoas naturais e jurídicas inadimplentes perante a Justiça do Trabalho quanto às obrigações estabelecidas em sentença condenatória transitada em julgado ou em acordos judiciais trabalhistas, inclusive no concernente aos recolhimentos previdenciários, a honorários, a custas, a emolumentos ou a recolhimentos determinados em lei; ou decorrentes de execução de acordos firmados perante o Ministério Público do Trabalho, Comissão de Conciliação Prévia ou demais títulos que, por disposição legal, contiver força executiva.

103





SERVIÇOS DE CONSTRUÇÕES CIVIS LTDA

**COMAF - SERVIÇOS DE CONSTRUÇÕES CIVIS LTDA**

RUA ABMAEL ANASTACIO FERREIRA, 95, NOVO HORIZONTE, Monteiro-PB, CEP: 58.500-000

CNPJ: 41.163.475/0001-86 NIRE: 25600129838

REF.: TOMADA DE PREÇOS Nº. 00003/2023

**PREFEITURA MUNICIPAL DE LIVRAMENTO - PB**

**PROPONENTE: COMAF - SERVIÇOS DE CONSTRUÇÕES CIVIS LTDA**

**CNPJ: 41.163.475/0001-86**

**OBJETO: Contratação de empresa para prestar serviço de engenharia na reforma e ampliação da Escola Municipal Rivaldo Vilar de Carvalho, localizada na Rua Simplício de Sousa, SN, Clóvis Leite, Livramento, conforme projeto básico.**

**DECLARAÇÃO de cumprimento do disposto no Art. 7º, Inciso XXXIII, da CF - Art. 27, Inciso V, da Lei 8.666/93.**

O proponente acima qualificado, sob penas da Lei e em acatamento ao disposto no Art. 7º inciso XXXIII da Constituição Federal, Lei 9.854, de 27 de outubro de 1999, declara não possuir em seu quadro de pessoal, funcionários menores de dezoito anos em trabalho noturno, perigoso ou insalubre e nem menores de dezesseis anos, em qualquer trabalho; podendo existir menores, a partir de quatorze anos, na condição de aprendiz na forma da legislação vigente.

2.0 - **DECLARAÇÃO** de superveniência de fato impeditivo no que diz respeito a participação na licitação. Conforme exigência contida na Lei 8.666/93, Art. 32, §2º, o proponente acima qualificado, declara não haver, até a presente data, fato impeditivo no que diz respeito à habilitação/participação na presente licitação, não se encontrando em concordata ou estado falimentar, estando ciente da obrigatoriedade de informar ocorrências posteriores. Ressalta, ainda, não estar sofrendo penalidade de declaração de idoneidade no âmbito da administração Federal, Estadual, Municipal ou do Distrito Federal, arcando civil e criminalmente pela presente afirmação.

3.0 - **DECLARAÇÃO** de cumprimento da reserva de cargo para deficiente e de acessibilidade.

O proponente acima qualificado declara, sob penas da Lei, que está ciente do cumprimento da reserva de cargo prevista na norma vigente, consoante Art. 93, da Lei Federal nº 8.213, de 24 de julho de 1991, para pessoa com deficiência ou para reabilitado da Previdência Social e que, se aplicado ao número de funcionário da empresa, atende às regras de acessibilidade previstas.

4.0 - **DECLARAÇÃO** de submeter-se a todas as cláusulas e condições do correspondente instrumento convocatório. O proponente acima qualificado declara ter conhecimento e aceitar todas as cláusulas do respectivo instrumento convocatório e submeter-se as condições nele estipuladas.

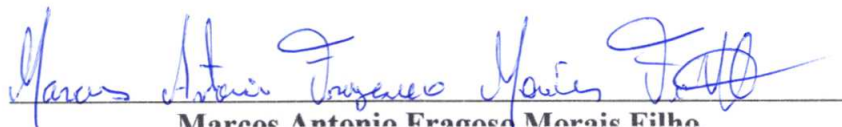

**Marcos Antonio Fragosa Morais Filho**

**Representante Legal**

**CPF Nº 702.678.464-10**

**EMAIL:COMAFCONSTRUTORA@GMAIL.COM**

**TEL: (83) 998239688**

**RUA ABMAEL ANASTACIO FERREIRA, 95, NOVO HORIZONTE, MONTEIRO-PB**





PODER JUDICIÁRIO  
TRIBUNAL DE JUSTIÇA DA PARAÍBA  
TELEJUDICIÁRIO - CENTRAL DE CERTIDÕES  
Praça João Pessoa, s/n - CEP 58013-902 - João Pessoa (PB)  
Telefone: (83) 3216-1440



## CERTIDÃO NEGATIVA EXECUÇÃO FISCAL

Certificamos que, em pesquisa realizada nos registros de distribuição de feitos de execução fiscal ativos nos cartórios comuns e/ou especializados, em todas as comarcas do Estado da Paraíba, **nada consta** contra:

CNPJ: 41.163.475/0001-86

Razão Social: COMAF CONSTRUÇÕES CIVIS EIRELI

Nome Fantasia: COMAF CONSTRUTORA

Certidão emitida às 09:53 de 05/01/2024.

Validade 30 dias

1. Esta certidão foi expedida gratuitamente, através da internet, com base na Resolução nº 17/2010, da Presidência do TJPB e na Resolução nº 121/2010 do CNJ.
2. O número do documento constante nesta certidão foi informado pelo próprio solicitante. Sua autenticidade deverá ser conferida pelo interessado confrontando com o documento original (ex: CPF e RG).
3. Esta certidão não terá validade para fins de instrução de processos judiciais, exceto ANTECEDENTES CRIMINAIS.
4. A pesquisa é restrita aos dados fornecidos pelo solicitante, ficando ressalvados os registros cadastrados de forma diversa.
5. A pesquisa foi realizada nos seguintes sistemas processuais: PJE1G, SISCOM, SISCOMW.

Para confirmar a autenticidade deste documento acesse <http://app.tjpb.jus.br/certo/validarcertidao> e insira o código de validação: **IGSL unu3**. Você pode também ler o código QR apresentado no cabeçalho.

*[Handwritten signature]*  
*[Handwritten signature]*  
105



PODER JUDICIÁRIO  
TRIBUNAL DE JUSTIÇA DA PARAÍBA  
TELEJUDICIÁRIO - CENTRAL DE CERTIDÕES  
Praça João Pessoa, s/n - CEP 58013-902 - João Pessoa (PB)  
Telefone: (83) 3216-1440



## CERTIDÃO NEGATIVA FALÊNCIA / RECUPERAÇÃO JUDICIAL E EXTRAJUDICIAL

Certificamos que, em pesquisa realizada nos registros de distribuição de feitos de falência e recuperação ativos nos cartórios comuns e/ou especializados, em todas as comarcas do Estado da Paraíba, nada consta contra:

CNPJ: 41.163.475/0001-86

Razão Social: COMAF CONSTRUÇÕES CIVIS EIRELI

Nome Fantasia: COMAF CONSTRUTORA

Certidão emitida às 09:53 de 05/01/2024.

Validade 30 dias

1. Esta certidão foi expedida gratuitamente, através da internet, com base na Resolução nº 17/2010, da Presidência do TJPB e na Resolução nº 121/2010 do CNJ.
2. O número do documento constante nesta certidão foi informado pelo próprio solicitante. Sua autenticidade deverá ser conferida pelo interessado confrontando com o documento original (ex: CPF e RG).
3. Esta certidão não terá validade para fins de instrução de processos judiciais, exceto ANTECEDENTES CRIMINAIS.
4. A pesquisa é restrita aos dados fornecidos pelo solicitante, ficando ressalvados os registros cadastrados de forma diversa.
5. A pesquisa foi realizada nos seguintes sistemas processuais: PJE1G, SISCOMW.

Para confirmar a autenticidade deste documento acesse <http://app.tjpb.jus.br/certo/validarcertidao> e insira o código de validação: **tsVP\_e0xE**. Você pode também ler o código QR apresentado no cabeçalho.

106



**CERTIDÃO DE REGISTRO E QUITAÇÃO**  
**PESSOA JURÍDICA**  
 Lei Federal Nº 5194 de 24 de Dezembro de 1966

**CREA-PB**

**Nº 194228/2023**

**Emissão: 21/09/2023**

**Validade: 19/03/2024**

**Chave: B1zZ7**

**Conselho Regional de Engenharia e Agronomia da Paraíba**

CERTIFICAMOS que a Empresa mencionada encontra-se registrada neste Conselho, nos Termos da Lei 5.194/66, conforme os dados impressos nesta certidão. CERTIFICAMOS, ainda, que a referida pessoa jurídica e seu(s) responsável(is) técnico(s) estão quites com as suas anuidades e demais obrigações junto ao Conselho Regional de Engenharia e Agronomia da Paraíba - CREA-PB, estando habilitada a exercer suas atividades, circunscrita à(s) atribuição(ões) de seu(s) responsável(veis) técnico(s).

**Interessado(a)**

Empresa: COMAF - SERVIÇOS DE CONSTRUÇÕES CIVIS LTDA

CNPJ: 41.163.475/0001-86

Registro: 0003523497

Categoria: Matriz

Capital Social: R\$ 250.000,00

Data do Capital: 14/09/2023

Faixa: 3

Objetivo Social: OBRAS DE URBANIZAÇÃO - RUAS, PRAÇAS E CALÇADAS; GESTÃO DE REDES DE ESGOTO; COLETA DE RESÍDUOS NÃO-PERIGOSOS; CONSTRUÇÃO DE EDIFÍCIOS; CONSTRUÇÃO DE RODOVIAS E FERROVIAS; CONSTRUÇÃO DE OBRAS-DE-ARTE ESPECIAIS; CONSTRUÇÃO DE ESTAÇÕES E REDES DE DISTRIBUIÇÃO DE ENERGIA ELÉTRICA; MANUTENÇÃO DE REDES DE DISTRIBUIÇÃO DE ENERGIA ELÉTRICA; CONSTRUÇÃO DE ESTAÇÕES E REDES DE TELECOMUNICAÇÕES; MANUTENÇÃO DE ESTAÇÕES E REDES DE TELECOMUNICAÇÕES; CONSTRUÇÃO DE REDES DE ABASTECIMENTO DE ÁGUA, COLETA DE ESGOTO E CONSTRUÇÕES CORRELATAS, EXCETO OBRAS DE IRRIGAÇÃO; OBRAS DE IRRIGAÇÃO; MONTAGEM DE ESTRUTURAS METÁLICAS; OBRAS DE MONTAGEM INDUSTRIAL; CONSTRUÇÃO DE INSTALAÇÕES ESPORTIVAS E RECREATIVAS; DEMOLIÇÃO DE EDIFÍCIOS E OUTRAS ESTRUTURAS; PREPARAÇÃO DE CANTEIRO E LIMPEZA DE TERRENO; PERFURAÇÕES E SONDAJENS; OBRAS DE TERRAPLENAGEM; INSTALAÇÃO E MANUTENÇÃO ELÉTRICA; INSTALAÇÕES HIDRÁULICAS, SANITÁRIAS E DE GÁS; INSTALAÇÃO E MANUTENÇÃO DE SISTEMAS CENTRAIS DE AR CONDICIONADO, DE VENTILAÇÃO E REFRIGERAÇÃO; INSTALAÇÕES DE SISTEMA DE PREVENÇÃO CONTRA INCÊNDIO; MONTAGEM E INSTALAÇÃO DE SISTEMAS E EQUIPAMENTOS DE ILUMINAÇÃO E SINALIZAÇÃO EM VIAS PÚBLICAS, PORTOS E AEROPORTOS; IMPERMEABILIZAÇÃO EM OBRAS DE ENGENHARIA CIVIL; INSTALAÇÃO DE PORTAS, JANELAS, TETOS, DIVISÓRIAS E ARMÁRIOS EMBUTIDOS DE QUALQUER MATERIAL; OBRAS DE ACABAMENTO EM GESSO E ESTUQUE; SERVIÇOS DE PINTURA DE EDIFÍCIOS EM GERAL; ADMINISTRAÇÃO DE OBRAS; MONTAGEM E DESMONTAGEM DE ANDAIMES E OUTRAS ESTRUTURAS TEMPORÁRIAS; OBRAS DE ALVENARIA; PERFURAÇÃO E CONSTRUÇÃO DE POÇOS DE ÁGUA; SERVIÇO DE TRANSPORTE DE PASSAGEIROS - LOCAÇÃO DE AUTOMÓVEIS COM MOTORISTA; SERVIÇOS DE ENGENHARIA; SERVIÇOS DE CARTOGRAFIA, TOPOGRAFIA E GEODÉSIA; LOCAÇÃO DE AUTOMÓVEIS SEM CONDUTOR; ALUGUEL DE MÁQUINAS E EQUIPAMENTOS AGRÍCOLAS SEM OPERADOR; ALUGUEL DE MÁQUINAS E EQUIPAMENTOS PARA CONSTRUÇÃO SEM OPERADOR, EXCETO ANDAIMES; ALUGUEL DE ANDAIMES; LIMPEZA EM PRÉDIOS E EM DOMÍLIOS; IMUNIZAÇÃO E CONTROLE DE PRAGAS URBANAS; GESTÃO E MANUTENÇÃO DE CEMITÉRIOS. (CONFORME ATO CONSTITUTIVO DE EIRELI, REGISTRADO NA JUCEP EM 10/03/2021).\*\*\*\*\*OBS.: HABILITADA PARA EXECUÇÃO DAS ATIVIDADES TÉCNICAS DESCRITAS EM SEU OBJETIVO SOCIAL, EXCLUSIVAMENTE NO ÂMBITO DAS ATRIBUIÇÕES DOS PROFISSIONAIS DO SEU QUADRO TÉCNICO.

Restrições Relativas ao Objetivo Social: CONSTRUÇÃO DE ESTAÇÕES E REDES DE DISTRIBUIÇÃO DE ENERGIA ELÉTRICA; MANUTENÇÃO DE REDES DE DISTRIBUIÇÃO DE ENERGIA ELÉTRICA; CONSTRUÇÃO DE ESTAÇÕES E REDES DE TELECOMUNICAÇÕES; MANUTENÇÃO DE ESTAÇÕES E REDES DE TELECOMUNICAÇÕES; PERFURAÇÃO E CONSTRUÇÃO DE POÇOS DE ÁGUA; IMUNIZAÇÃO E CONTROLE DE PRAGAS URBANAS.

Endereço Matriz: RUA ADMAEL ANASTACIO FERREIRA, 95, NOVO HORIZONTE, MONTEIRO, PB, 56500000

Tipo de Registro: Registro Definitivo de Empresa

Data Inicial: 21/05/2021

Data Final: Indefinido

Registro Regional: 0003523497DDPB

**Descrição**

CERTIDÃO DE REGISTRO E QUITAÇÃO PESSOA JURÍDICA

**Informações / Notas**

- A capacidade técnico-profissional da empresa é comprovada pelo conjunto dos acervos técnicos dos profissionais constantes de seu quadro técnico
- Esta certidão perderá a validade, caso ocorra qualquer alteração posterior dos elementos cadastrais nela contidos

**Última Anuidade Paga**

Ano: 2023 (6/6)

**Autos de Infração**

Nada consta

**Responsáveis Técnicos**

Profissional: FELLIPE RUAN FERNANDES DA CRUZ

Registro: 1613718357

CPF: 076.\*\*\*-\*\*-17

Data Início: 28/07/2022

Data Fim: Indefinido

Data Fim de Contrato: 14/07/2024



A autenticidade desta Certidão pode ser verificada em: <http://crea.pb.citaq.com.br/publico/>, com a chave: B1zZ7

Impresso em: 21/09/2023 às 10:03:27 por: adapt, ip: 192.168.100.1

107/599



**CERTIDÃO DE REGISTRO E QUITAÇÃO**  
**PESSOA JURIDICA**  
Lei Federal Nº 5194 de 24 de Dezembro de 1966

**CREA-PB**

**Nº 194228/2023**  
**Emissão: 21/09/2023**  
**Validade: 19/03/2024**  
**Chave: B1zZ7**

**Conselho Regional de Engenharia e Agronomia da Paraíba**

Títulos do Profissional:

ENGENHEIRO DE MINAS

Atribuição: ARTIGO 14, COMBINADO COM O ARTIGO 25, DA RESOLUÇÃO DA RESOLUÇÃO 218/73 DO CONFEA

Tipo de Responsabilidade: RESPONSÁVEL TÉCNICO

Profissional: FLAVIO NUNES DE SOUSA

Registro: 1601352522

CPF: 619.\*\*\*-\*\*-82

Data Início: 21/05/2021

Data Fim: Indefinido

Data Fim de Contrato: Indefinido

Títulos do Profissional:

ENGENHEIRO CIVIL

Atribuição: ARTIGO 7º COMBINADO COM O 25º DA RESOLUÇÃO 218/73 DO CONFEA

Tipo de Responsabilidade: RESPONSÁVEL TÉCNICO

**Sócios**

Sócio: MARCOS ANTONIO FRAGOSO MORAIS FILHO

CPF: 702.\*\*\*-\*\*-10

Função: SÓCIO

108/855





**CERTIDÃO DE REGISTRO E QUITAÇÃO**  
**PESSOA FÍSICA**  
 Lei Federal Nº 5194 de 24 de Dezembro de 1966

**CREA-PB**

**Nº 186782/2023**

**Emissão: 31/03/2023**

**Validade: 31/03/2024**

**Chave: 2w29d**

**Conselho Regional de Engenharia e Agronomia da Paraíba**

CERTIFICAMOS que o profissional mencionado encontra-se registrado neste Conselho, nos termos da Lei 5.194/66, de 24/12/1966, conforme os dados acima. CERTIFICAMOS, ainda, face o estabelecimento nos artigos 68 e 69 da referida Lei, que o interessado não se encontra em débito com o CREA-PB.

**Interessado(a)**

Profissional: FLAVIO NUNES DE SOUSA

Registro: 1601352522

CPF: 619.\*\*\*-\*\*-82

Endereço: \*\*\*\*\*

Tipo de Registro: Registro Definitivo de Profissional (DIPLOMADO NO PAÍS)

Data de registro: 28/05/1998

**Título(s)**

**GRADUAÇÃO**

ENGENHEIRO CIVIL

Atribuição: ARTIGO 7º COMBINADO COM O 25º DA RESOLUÇÃO 218/73 DO CONFEA.

Instituição de Ensino: UNIVERSIDADE FEDERAL DE CAMPINA GRANDE - CAMPUS PATOS

Data de Formação: 02/08/1997

**Descrição**

CERTIDÃO DE REGISTRO E QUITAÇÃO PESSOA FÍSICA

**Informações / Notas**

- A falsificação deste documento constitui-se em crime previsto no Código Penal Brasileiro, sujeitando o(a) autor(a) à respectiva ação penal.
- CERTIFICAMOS que caso ocorra(m) alteração(ões) no(s) elemento(s) contido(s) neste documento, esta Certidão perderá a sua validade para todos os efeitos.
- Esta certidão perderá a validade, caso ocorra qualquer alteração posterior dos elementos cadastrais nela contidos.
- Válido em todo território nacional.

**Última Anuidade Paga**

Ano: 2023 (1/1)

**Autos de Infração**

Nada consta

**Responsabilidades Técnicas**

Empresa: COMAF - SERVIÇOS DE CONSTRUÇÕES CIVIS EIRELI

Registro: 0003523407

CNPJ: 41.163.475/0001-86

Data Início: 21/05/2021

Data Fim: Indefinido

Data Fim de Contrato: Indefinido

Tipo de Responsabilidade: RESPONSABILIDADE TÉCNICA

Carga Horária: Domingo: Nenhum horário cadastrado para este dia; Segunda-Feira: Nenhum horário cadastrado para este dia; Terça-Feira: Nenhum horário cadastrado para este dia; Quarta-Feira: Nenhum horário cadastrado para este dia; Quinta-Feira: Nenhum horário cadastrado para este dia; Sexta-Feira: Nenhum horário cadastrado para este dia; Sábado: Nenhum horário cadastrado para este dia;

Observação: CONTRATO - 20 HORAS POR SEMANA

Empresa: NS PROJETOS E SERVIÇOS DE ENGENHARIA EIRELI

Registro: 0003532453

CNPJ: 43.214.355/0001-96

Data Início: 16/11/2021

Data Fim: Indefinido

Data Fim de Contrato: Indefinido

Tipo de Responsabilidade: RESPONSABILIDADE TÉCNICA

Carga Horária: Domingo: Nenhum horário cadastrado para este dia; Segunda-Feira: 19:00:00 às 22:00:00; Terça-Feira: 19:00:00 às 22:00:00; Quarta-Feira: 19:00:00 às 22:00:00; Quinta-Feira: 19:00:00 às 22:00:00; Sexta-Feira: 19:00:00 às 22:00:00; Sábado: Nenhum horário cadastrado para este dia;

Observação: SÓCIO - 20 HORAS POR SEMANA.

Empresa: SILVA E LEITE CONSTRUÇÕES E SERVIÇOS LTDA - EPP





**CERTIDÃO DE REGISTRO E QUITAÇÃO**  
**PESSOA FÍSICA**  
Lei Federal Nº 5194 de 24 de Dezembro de 1966

**CREA-PB**

**Nº 186782/2023**  
**Emissão: 31/03/2023**  
**Validade: 31/03/2024**  
**Chave: 2w29d**

**Conselho Regional de Engenharia e Agronomia da Paraíba**

Registro: 0000341193

CNPJ: 17.287.720/0001-82

Data Início: 12/03/2013

Data Fim: Indefinido

Data Fim de Contrato: Indefinido

Tipo de Responsabilidade: RESPONSÁVEL TÉCNICO

Carga Horária: Domingo: Nenhum horário cadastrado para este dia; Segunda-Feira: Nenhum horário cadastrado para este dia; Terça-Feira: Nenhum horário cadastrado para este dia; Quarta-Feira: Nenhum horário cadastrado para este dia; Quinta-Feira: Nenhum horário cadastrado para este dia; Sexta-Feira: Nenhum horário cadastrado para este dia; Sábado: Nenhum horário cadastrado para este dia;

Observação: SOCIO - 04HS/DIA (11:00 AS 15:00HS)

---

Empresa: LIVRAMENTO CONSTRUÇÕES, SERVIÇOS E PROJETOS EIRELI

Registro: 0000339091

CNPJ: 09.326.532/0001-98

Data Início: 11/12/2008

Data Fim: Indefinido

Data Fim de Contrato: Indefinido

Tipo de Responsabilidade: RESPONSÁVEL TÉCNICO

Carga Horária: Domingo: Nenhum horário cadastrado para este dia; Segunda-Feira: 16:00:00 às 20:00:00; Terça-Feira: 16:00:00 às 20:00:00; Quarta-Feira: 16:00:00 às 20:00:00; Quinta-Feira: 16:00:00 às 20:00:00; Sexta-Feira: 16:00:00 às 20:00:00; Sábado: Nenhum horário cadastrado para este dia;

Observação: RESPONSÁVEL TÉCNICO CONTRATADO - 04HS/DIA (16:00 AS 20:00HS)





**Anotação de Responsabilidade Técnica - ART**  
**Lei nº 6.496, de 7 de dezembro de 1977**

**CREA-PB**

**ART CARGO-FUNÇÃO**  
**Nº PB20210369525**

**Conselho Regional de Engenharia e Agronomia da Paraíba**

INICIAL

**1. Responsável Técnico**

**FLAVIO NUNES DE SOUSA**  
 Título profissional: **ENGENHEIRO CIVIL**  
 RNP: **1601352622**  
 Registro: **1601352622PB**

**2. Contratante**

Contratante: **COMAF - SERVIÇOS DE CONSTRUÇÕES CIVIS EIRELI**  
**AVENIDA CIDADE DO RECIFE**  
 Complemento: \_\_\_\_\_ Bairro: **BELA VISTA**  
 Cidade: **MONTEIRO** UF: **PB** CEP: **58500000**  
 País: **Brasil**  
 Tipo de contratante: **Pessoa Jurídica de Direito Privado**  
 Ação Institucional: **Outros**

**3. Vínculo Contratual**

Unidade administrativa: **COMAF - SERVIÇOS DE CONST**  
**AVENIDA CIDADE DO RECIFE**  
 Complemento: \_\_\_\_\_ Bairro: **BELA VISTA**  
 Cidade: **MONTEIRO** UF: **PB** CEP: **68500000**  
 Nº: **2677**  
 Data de Início: **02/04/2021** Previsão de término: **Não especificado**  
 Tipo de vínculo: **PRESTADOR DE SERVIÇOS**  
 Identificação do cargo/função: **Coordenador(a) de Obras**

**4. Atividade Técnica**

1000 - OUTRA	Quantidade	Unidade
44 - DESEMPENHO DE CARGO TÉCNICO > OBRAS E SERVIÇOS - CARGO/FUNÇÃO > #3387 - VÍNCULO TÉCNICO COM A EMPRESA (DESEMPENHO DE CARGO/FUNÇÃO TÉCNICA DENTRO DA EMPRESA)	4,00	h/d

A mudança de cargo ou função exige o registro de nova ART

**5. Observações**

REGISTRO DO CARGO DE RESPONSÁVEL TÉCNICO COMO PRESTADOR DE SERVIÇO; REMUNERAÇÃO: 06 (SEIS) SALÁRIOS MÍNIMOS MENSAIS, CARGA HORÁRIA: 04 (QUATRO) HORAS

**6. Declarações**

**7. Entidade de Classe**

NENHUMA - NAO OPTANTE

*Flávio Nunes de Sousa*  
 ENG. CIVIL  
 CREA 1601352622

**8. Assinaturas**

Declaro serem verdadeiras as informações acima

\_\_\_\_\_ de \_\_\_\_\_ de \_\_\_\_\_  
 Local data

FLAVIO NUNES DE SOUSA - CPF: 619.872.804-82  
*Manoel Soares Teixeira Soares Filho*  
 COMAF - SERVIÇOS DE CONSTRUÇÕES CIVIS EIRELI - CNPJ:  
 41.163.475/0001-86

**9. Informações**

\* A ART é válida somente quando quitada, mediante apresentação do comprovante do pagamento ou conferência no site do Crea.

**10. Valor**

Valor da ART: **R\$ 88,78** Registrada em: **28/04/2021** Valor pago: **R\$ 88,78** Nosso Número: **3303073**

A autenticidade desta ART pode ser verificada em: <http://crea-pb.sitac.com.br/publico/>, com a chave: 30y91  
 Impresso em: 28/04/2021 às 12:37:35 por: , ip: 45.232.229.138

sic.creapb.org.br  
 Tel: (83) 3633 2525

creapb@creapb.org.br  
 Fax:



355/359  
*[Handwritten signature]*





REPÚBLICA FEDERATIVA DO BRASIL

# CERTIDÃO

Certifico de acordo com o Art.217 do Código Civil Brasileiro e a pedido verbal de pessoa interessada, que revendo os arquivos do Registro de Títulos e Documentos, a meu cargo, nele verifiquei constar o Registro de Nº **175.229**, Livro B – 1465, datado de **24/09/2021**, que trata de um **CONTRATO PARA PRESTAÇÃO DE SERVIÇOS TÉCNICOS** firmado entre **COMAF-SERVIÇOS DE CONSTRUÇÕES CIVIS EIRELI** e **FLÁVIO NUNES DE SOUSA**.

O referido é verdade e ao arquivo do **Serviço de Registro de títulos e documentos** se reporta. Para constar, mandei emitir esta **CERTIDÃO**, que subscrevo e dou fé.

Campina Grande (PB), 28 de setembro de 2021.

Em cumprimento do art. 294 do Código de Normas  
Extrajudiciais da Paraíba,  
Livramento-PB, 15/09/2021  
Dou fé. [Assinatura]

Ofício de Reg. das Pessoas Jurídicas e Tabelionato de Notas Livramento - PB

Documento original apresentado,

nos termos do art. 294 do Código de Normas Extrajudiciais da Paraíba.

Livramento-PB, 15/09/2021

Dou fé. [Assinatura]

Ofício de RCPN e Notas de Livramento  
Rua Antonio Germano Nunes, 90 - Livramento-PB CEP  
58690-000 Telefone: (83) 996727100  
Tabelião e Registradora: Jessyca Segadilha Fonseca

**AUTENTICAÇÃO**  
Certifico que a presente cópia é reprodução fiel do original que me foi exibido. Dou fé.  
Em Livramento-PB, 15/09/2021  
Selo digital: A0L21419-VJLG  
Consulte a autenticidade em: <https://selodigital.tps.jus.br>

Escritor(a) da Silva Rodrigues  
Tabelião Substituto

5º TABELIONATO E RTD PJ  
CAMPINA GRANDE-PB  
Ana Karoliny de Lima Santos  
Escritor(a)-5º Cartório CG/PB



112

[Assinatura]

# CONTRATO PARA PRESTAÇÃO DE SERVIÇOS TÉCNICOS

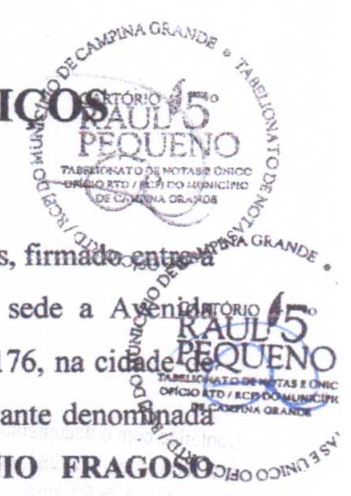

Pelo presente instrumento particular de Contrato de Prestação de Serviços Técnicos, firmado entre a firma **COMAF – SERVIÇOS DE CONSTRUÇÕES CIVIS EIRELI**, com sede a Avenida Monteiro no Estado da Paraíba, inscrita no CNPJ Nº. 41.163.475/0001-86, doravante denominada **CONTRATANTE**, neste ato representada pelo sócio **MARCOS ANTÔNIO FRAGOSO MORAIS FILHO**, CPF Nº. 702.678.464-10 e RG Nº 4.062.449 SSDS/PB, e pelo outro lado o(a) Sr.(a) **FLÁVIO NUNES DE SOUSA**, brasileiro, casado, com título profissional de **ENGENHEIRO CIVIL**, com registro no CREA Nº. 160135252-2, CPF Nº. 619.872.804-82 e RG Nº 1.501.222 SSP/PB, residente e domiciliado à Rua Ministro José Américo de Almeida, 318, bairro Assis Freire, CEP 58.690-000, Fone (83) 99921-7554, na cidade de Livramento, no Estado da Paraíba, doravante denominado **CONTRATADO**, acordam celebrar o presente Termo Contratual, mediante as cláusulas e condições seguintes:

## CLÁUSULA PRIMEIRA – DO OBJETO

O objeto do presente contrato é a Prestação de Serviços Técnicos de ENGENHARIA CIVIL, pelo CONTRATADO, assim como, assumir a Responsabilidade Técnica dos serviços que a CONTRATANTE vier a executar a partir da presente data.

## CLÁUSULA SEGUNDA – DO PREÇO E CONDIÇÕES DE PAGAMENTO

A CONTRATANTE pagará ao CONTRATADO, mensalmente a quantia equivalente a 06 (seis) salários mínimos do País até o dia 10 (dez) do mês seguinte, para cada período de um mês de serviços técnicos contratados, com carga horária de trabalho nunca maior de 20(vinte) horas semanais.

## CLÁUSULA TERCEIRA – DO PRAZO DE DURAÇÃO DE RESCISÃO

O prazo de duração do presente contrato é por tempo indeterminado e, em caso de uma das partes julgar necessário rescindir o contrato em pauta, poderá fazê-lo amigavelmente, independente de interpelação judicial ou extra-judicial e sem pagamento de qualquer multa, bastando para isto, uma comunicação escrita e antecipada de 30 (trinta) dias.

Flávio Nunes de Sousa  
ENG. CIVIL  
CREA 160135252

153

Ofício de RCPN e Notas de Livramento  
Rua Antonio Germano Nunes, 90 - Livramento-PB CEP  
58690-000 Telefone: (83) 996727100  
Tabeliã e Registradora: Jessyca Segadilha Fonseca



**AUTENTICAÇÃO**

Certifico que a presente cópia é reprodução fiel do original que me foi exibido. Dou fé.

Em 15/01/2024 testemunho da verdade

Livramento-PB, 15/01/2024

Seio digital: A0121438-NGJ8

Consulte a autenticidade em: <https://seiodigital.spb.jus.br>

Escrevente  
Tabeliã Substituta

Ofício de Registro Civil  
das Pessoas Naturais e  
Tabelionato de Notas  
Livramento - PB

Conferido com o documento original apresentado,  
nos termos do art. 294 do Código de Normas  
Extrajudiciais da Paraíba.

Livramento-PB, 15/01/24

Dou fé. Modrigues

**CLÁUSULA QUARTA - DO FORO**

Fica eleito o Foro da Comarca de Monteiro no Estado da Paraíba para dirimir eventuais dúvidas originadas do presente Contrato.

E por estarem justos e contratados assinam o presente Contrato em 02 (duas) vias de igual teor e um só efeito.

Monteiro - PB, 02 de Abril de 2021.

*Marcos Antônio Fragoso Moraes Filho*  
**COMAF - SERVIÇOS DE CONSTRUÇÕES CIVIS EIRELI**  
**MARCOS ANTÔNIO FRAGOSO MORAIS FILHO**  
Contratante

*Flávio Nunes de Sousa*  
**FLAVIO NUNES DE SOUSA**  
Contratado

**TESTEMUNHAS:**

*Wilson Daniel dos Santos*  
Nome:  
CPF: 424-303.644-68

*Jana do Socorro Ribeiro Junior*  
Nome:  
CPF: 570.061.724-20

Reconheço POR AUTENTICIDADE a firma de **MARCOS ANTÔNIO FRAGOSO MORAIS FILHO**. Em test. B da verdade. Do sa. São Bento-PB, 21/09/2021.

**SAIONARA CAVALCANTE**  
Selo Digital de fiscalização Tipo Normal B-ALX84595-XOMA  
Confira o selo em <https://selodigital.tjpb.jus.br>  
EMOLUM.: 10,47 FARPEN: 0,31 FEPJ: 1,93 MP: 0,17

**Saionara Cavalcante**  
Escrevente

Cartório Unico Registro Imóveis e Notas  
Rua Lúcio da Silva, nº 234 - Centro - CEP: 56.460-000  
São Bento - PB - Fone: (83) 3444-2533

**6º Ofício Notarial**  
Rua Marquês do Herval, 16 - Loja 6 - Galeria  
Edif. Lucas - Campina Grande - PB  
CEP: 56400-087 - Fone: (83) 3341-2658

Reconheço por semelhança a(s) firma(s) de **FLAVIO NUNES DE SOUSA**.  
Campina Grande/PB 22/09/2021  
Em testemunho de verdade. Do Escrivente  
Escrivente: **NEMISE MELLO LUCAS**  
Selo Digital: ALY82368-AWTR  
Confira em <https://selodigital.tjpb.jus.br>  
Emol: R\$10,47 Farpem R\$0,31  
Fep: R\$ 2,10 MP R\$0,17

**REGISTRO DE TITULOS E DOCUMENTOS**

Documento protocolado sob No 175229 e registrado no L:ro 8 1465 sob No 175228 e folha 242 e arquivado neste Serviço. Certificado e dou fe. Campina Grande - PB, 24/09/2021 09:42:32  
EMOL:RS \*418,85 FEPJ:RS \*83,73 FARPEN RS \*14,47 IRR:RS \*20,99  
SELO DIGITAL: SELO DIGITAL: ALY23204 - P74V  
Confira a autenticidade em <https://se.odigital.tjpb.jus.br>  
Resp. Assinatura: ANA KAROLINY DE LIMA SANTOS - ESCRIVENTE



Assinatura do Responsável

**5º TABELIONATO E RTD PJ**  
CAMPINA GRANDE-PB  
Ana Karoliny de Lima Santos  
Escrivente-5º Cartório CG/PB

**REG. DE TITULOS E DOCUMENTOS - CERTIDAO DE INTEIRO TEOR**  
CONTROLE: 2021 - 000133

Campina Grande - PB, 26/09/2021 14:42:54  
EMOL:RS \*\*52,33 FEPJ:RS \*10,47 FARPEN RS \*\*1,40 IRR:RS \*\*2,62  
SELO DIGITAL: ALW09158-NR8N  
Confira a autenticidade em <https://selodigital.tjpb.jus.br>



ANA KAROLINY DE LIMA SANTOS - ESCRIVENTE

**SERVIÇO NOTARIAL**  
6º OFÍCIO NOTARIAL  
Rua Marquês do Herval  
Loja 06 - Galeria

**SERVIÇO NOTARIAL**  
TEL 3444-2533  
SÃO BENTO  
PARAÍBA

**SERVIÇO NOTARIAL**  
6º OFÍCIO NOTARIAL  
Rua Marquês do Herval  
Loja 06 - Galeria

Ofício de RCPN e Notas de Livramento  
Rua Antônio Germano Nunes, 90 - Livramento-PB CEP  
58690-000 Telefone: (83) 996727100  
Tabeliã e Registradora: Jassycy Segadilha Fonseca



**AUTENTICAÇÃO**

Certifico que a presente cópia é reprodução fiel do original que me foi exibido. Dou fé.

Em 15/01/2024 testemunho da verdade  
Livramento-PB, 15/01/2024  
Selo digital: AOL21421-4NPN

Consulte a autenticidade em <https://seiodigital.tjpb.jus.br>

Ofício de Registro Civil  
das Pessoas Naturais e  
Tabelionato de Notas  
Livramento - PB

Mayara da Silva Rodrigues  
Escrivente  
Tabeliã Substituta

Conferido com o documento original apresentado,  
nos termos do art. 294 do Código de Normas  
Extrajudiciais da Paraíba.

Livramento-PB, 15/01/24  
Dou fé. M. Rodrigues

# APÓLICE DIGITAL



A sua apólice pode ser consultada através da leitura do QR Code. Entretanto, a simples leitura não dispensa a consulta das Condições Contratuais do produto na página da internet da Superintendência de Seguros Privados (<https://www.gov.br/susep>) ou da Junto Seguros ([juntoseguros.com](https://www.juntoseguros.com)).

## FRONTISPÍCIO DE APÓLICE SEGURO GARANTIA

### DADOS DA SEGURADORA: JUNTO SEGUROS S.A.

CNPJ: 84.948.157/0001-33, registro SUSEP 05436, com sede na Rua Visconde de Nácar, 1440 – Centro - Curitiba - PR

Data de Emissão: **12/01/2024 11:40:22**

Nº Apólice Seguro Garantia: **10-0775-0398267**

Proposta: **4319050**

Controle Interno (Código Controle): **415754535**

Nº de Registro SUSEP: **054362024001007750398267**

### DADOS DO SEGURADO: MUNICIPIO DE LIVRAMENTO

CPF/CNPJ: 08.738.916/0001-55 RUA MINISTRO JOSÉ AMÉRICO Nº 386 - CENTRO, LIVRAMENTO - PB

### DADOS DO TOMADOR: COMAF SERVICOS DE CONSTRUCOES CIVIS FIRELI

CPF/CNPJ: 41163475000186 AVENIDA CIDADE DO RECIFE 2577, QUADRA B LOTE 06, BELA VISTA - CEP: 58.500-000 - MONTEIRO - PB

### DADOS DA CORRETORA:

000002.0.200259-07 MARES CORRETORA DE SEGUROS LTDA

Documento eletrônico digitalmente assinado por:

ICP  
Brasil  
Assinado digitalmente por:  
Roque Ir. de H. Melo

ICP  
Brasil  
Assinado digitalmente por:  
Eduardo de O. Nobrega

Documento eletrônico assinado digitalmente conforme MP nº 2.200-2/2001 de 24/08/2001, que instituiu a Infra-estrutura de Chaves Públicas Brasileira - ICP - Brasil por: Signatários(as): Eduardo de Oliveira Nobrega Nº de Série do Certificado: 62FF6E26A0F8B264 Roque de Holanda Melo Nº de Série do Certificado: 7ABF101BBB728D55D1532D0F6E57775DCFEADD87

Autenticidade, integridade e validade jurídica em forma eletrônica garantida através de Chaves Públicas Brasileira-ICP-Brasil. As condições contratuais / regulamento deste produto protocolizadas pela sociedade entidade junto à Susep, poderão ser consultadas no site <https://www.gov.br/susep/pt-br> de acordo com o número de processo constante da apólice / proposta. A certidão de regularidade da sociedade seguradora perante a SUSEP pode ser consultada no site <https://www.gov.br/susep/pt-br>. Este produto está protocolado através do N.º de Processo SUSEP 15414.636371/2022-53 e nº 15414.636374/2022-97. Atendimento SUSEP: 0800.021.6464. Central de Atendimento: 0800.704.0301, deficientes auditivos 0800.742.6060, Ouvidoria: 0800.843.0301, <http://www.consumidor.gov.br>.

*[Handwritten signatures and initials]*



Nº Apólice Seguro Garantia: 10-0775-0398267  
 Proposta: 4319050  
 Controle Interno (Código Controle): 415754535  
 Nº de Registro SUSEP: 054362024001007750398267



FRONTISPÍCIO DE APÓLICE SEGURO GARANTIA

Garantia Contratada

Modalidade	Limite Máximo de Garantia (LMG)	Ramo
Licitante	R\$ 1.163,72	0775 - GARANTIA SEGURADO - SETOR PUBLICO

Descrição da Garantia: Coberturas, valores e prazos previstos na Apólice:

Modalidade e Cobertura Adicional	Limite Máximo de Indenização (LMI)	Vigência	
		Início	Término
Licitante	R\$ 1.163,72	15/01/2024	14/05/2024
Multas e Penalidades	R\$ 1.163,72	15/01/2024	14/05/2024

Demonstrativo de Prêmio:

Prêmio Líquido Licitante	R\$ 160,00
Adicional de Fracionamento	R\$ 0,00
I.O.F	R\$ 0,00
<b>Prêmio Total</b>	<b>R\$ 160,00</b>

Condições de Pagamento:	Parcela	Vencimento	Nº Carnê	Valor(R\$)
	i	26/01/2024	20048114	R\$ 160,00

Em atendimento à Lei 12.741/12 informamos que incidem as alíquotas de 0,65% de PIS/Pasep e de 4% de COFINS sobre os prêmios de seguros, deduzidos do estabelecido em legislação específica. O(s) valor(es) acima descrito(s), é(são) devido(s) no cenário desta contratação de cobertura(s). Pode(m) sofrer alteração(ões) quando contratada(s) isoladamente ou em outra composição



Nº Apólice Seguro Garantia: 10-0775-0398267  
Proposta: 4319050  
Controle Interno (Código Controle): 415754535  
Nº de Registro SUSEP: 054362024001007750398267



## FRONTISPÍCIO DE APÓLICE SEGURO GARANTIA

### Objeto da Garantia

Esta Apólice de riscos declarados garante indenização, até o valor do Limite Máximo de Garantia, pelos Prejuízos decorrentes da recusa do Tomador adjudicatário em assinar o contrato administrativo licitado, conforme termos e condições descritos no **Edital LICITAÇÃO Nº 00003/2023**.

Ademais, esta Apólice de riscos declarados garante indenização, até Limite Máximo de Garantia, pelos Prejuízos decorrentes do inadimplemento de multas e penalidades administrativas impostas pelo Segurado ao Tomador, e não adimplidas no prazo definido no Contrato Principal ou notificação realizada ao Tomador.

O presente documento é emitido em consonância com a Circular SUSEP 662, de 11 de abril de 2022.

**ESTA APÓLICE NÃO PODERÁ SER UTILIZADA COMO COMPLEMENTO OU ENDOSSO DE APÓLICE ANTERIORMENTE FORNECIDA POR ESTA SEGURADORA REFERENTE AO MESMO EDITAL E/OU CONTRATO OBJETO DESTES SEGUROS.**





Nº Apólice Seguro Garantia: 10-0775-0398267  
Proposta: 4319050  
Controle Interno (Código Controle): 415754535  
Nº de Registro SUSEP: 054362024001007750398267



## CONDIÇÕES CONTRATUAIS

### LICITANTE

PROCESSO SUSEP n.º 15414.636371/2022-53.

#### 1. OBJETIVO DO SEGURO - RISCOS COBERTOS

1.1. Este contrato de seguro garante indenização, até o valor do Limite Máximo de Garantia, pelos Prejuízos decorrentes da recusa do Tomador adjudicatário em assinar o contrato administrativo licitado, ou demais inadimplementos elencados nos termos e condições descritos no Edital os quais levem à execução da garantia de oferta.

#### 2. RISCOS EXCLUÍDOS

2.1. Não estão incluídos na cobertura quaisquer prejuízos ocasionados direta ou indiretamente e ocorridos em consequência de:

a) obrigações trabalhistas e previdenciárias;

b) riscos cobertos por outros ramos ou modalidades de seguro, tais como, mas não se limitando a seguro de responsabilidade civil, lucros cessantes e eventos e riscos de natureza ambiental;

c) eventos de caso fortuito ou força maior, nos termos do Código Civil;

d) ~~inadimplência de obrigações garantidas, decorrentes de atos ou fatos de responsabilidade do Segurado, que tenham contribuído de forma determinante para ocorrência do Sinistro;~~

e) inadimplência de obrigações do Edital que não sejam de responsabilidade do Tomador;

f) ~~penalidades decorrentes do atraso do Tomador na apresentação desta Apólice e seus Endossos, ou da inadequação da Apólice para garantia do Edital;~~

g) atos de terrorismo conforme definido por legislação ou regulamentação aplicável;

h) ~~atos de hostilidade, guerra, rebelião, insurreição, revolução, confisco, destruição ou requisição decorrentes de qualquer ato de autoridade de fato ou de direito, civil ou militar e, em geral, todo ou qualquer ato ou consequência dessas ocorrências, bem como atos praticados por qualquer pessoa agindo ou em ligação com qualquer organização cujas atividades visem a derrubar pela força o governo ou instigar a sua queda, pela perturbação da ordem política e social do país por meio de atos de terrorismo, guerra, revolução, subversão e guerrilhas;~~

i) ~~quaisquer perdas, destruição ou danos, de quaisquer bens materiais, prejuízos e despesas emergentes ou consequentes de qualquer forma de radiação, contaminação, resíduo ou fissão, inclusive, mas não se limitando, às nucleares e ionizantes;~~



Nº Apólice Seguro Garantia: 10-0775-0398267  
Proposta: 4319050  
Controle Interno (Código Controle): 415754535  
Nº de Registro SUSEP: 054362024001007750398267

j) obrigações que não estejam expressamente garantidas e previstas no Objeto da presente Apólice.

### 3. PRÊMIO

3.1. O Tomador é responsável pelo pagamento do Prêmio correspondente a Apólice, assim como de todos seus Endossos.

3.2. Esta Apólice continuará em vigor mesmo quando o Tomador não pagar o Prêmio nas datas convencionadas.

3.3. À presente modalidade de seguro-garantia não contempla a hipótese de devolução de prêmio em caso de cancelamento.

### 4. ALTERAÇÕES, RENOVAÇÕES E ATUALIZAÇÕES

4.1. A Apólice acompanhará as modificações já previstas no Edital subscrito, mediante emissão de Endosso ou nova Apólice.

4.2. Para alterações posteriores efetuadas no Edital, em virtude das quais se faça necessária a modificação da Apólice, esta poderá acompanhar tais modificações, desde que solicitado e haja o respectivo aceite pela Seguradora, por meio da emissão de Endosso ou nova Apólice.

4.3. As alterações, renovações e atualizações não se presumem e serão precedidas de pedido do Segurado, acompanhado dos documentos que as demonstrem, inclusive para a atualização monetária do LMG pelo índice constante do Edital.

4.4. Ao aceitar a presente Apólice, Segurado e Tomador reconhecem o seu dever em comunicar à Seguradora, em prazo razoável, nunca superior a 10 (dez) dias úteis após o fato, de alterações ocorridas ao Edital ou da obrigação constante do Objeto da Garantia que influenciem o risco subscrito pela Seguradora, sendo, ou não, tais alterações formalizadas contratualmente.

4.5. A não observância pelo Segurado das obrigações constantes no item 4.4. importam em Perda de Direitos, conforme item 7, abaixo, desde que (i) disso resulte agravamento do risco coberto; e (ii) isso tenha relação com o sinistro ou esteja comprovado, pela Seguradora, que o Segurado silenciou de má-fé.

### 5. RECLAMAÇÃO E CARACTERIZAÇÃO DE SINISTRO

5.1. Reclamação de Sinistro: não sanado o inadimplemento e não assinado o contrato administrativo licitado, a Reclamação de Sinistro poderá ser realizada pelo Segurado, mediante envio de comunicação à Seguradora, ao "canal de sinistro" constante do site eletrônico da Seguradora, informando-a acerca da conclusão do processo administrativo para apuração de Prejuízos.

5.2. Caracterização do Sinistro: o Sinistro restará caracterizado quando da exigibilidade dos Prejuízos causados ao Segurado, por culpa ou dolo do Tomador.

5.3. Para a Reclamação de Sinistro será necessária a apresentação dos seguintes documentos:

a) cópia do Edital de licitação e seus anexos;

b) cópia integral do processo licitatório correspondente ao Edital;

c) cópia da notificação do Tomador para assinatura do contrato administrativo licitado;

d) cópia do processo administrativo que documentou a inadimplência do Tomador e culminou na aplicação de multas e/ou apuração de Prejuízos ao Segurado;



Nº Apólice Seguro Garantia: 10-0775-0398267  
Proposta: 4319050  
Controle Interno (Código Controle): 415754535  
Nº de Registro SUSEP: 054362024001007750398267

- e) planilha, relatório e/ou correspondências informando os Prejuízos sofridos;
- f) planilha, relatório e/ou correspondências informando da existência de valores retidos;
- g) cópia de atas, notificações, contranotificações, documentos, correspondências, inclusive e-mails, trocados entre Segurado e Tomador, relacionados à inadimplência do Tomador;
- h) cópia do novo contrato firmado pelo Segurado com o Licitante Substituto, quando aplicável.

5.4. **Regulação do Sinistro:** a Seguradora deverá apresentar Relatório Final de Regulação do Sinistro em até 30 (trinta) dias corridos, contados do recebimento da Reclamação de Sinistro devidamente acompanhada dos documentos acima listados.

5.4.1. A Seguradora poderá solicitar, ao Segurado, outros documentos e/ou informações complementares para a análise de cobertura da Reclamação de Sinistro apresentada, hipótese na qual o prazo previsto no item 5.4. será suspenso, voltando a correr sua contagem a partir do dia útil subsequente àquele em que forem completamente atendidas as exigências da Seguradora.

5.4.2. Em caso de decisão judicial, ou arbitral, que impeça ou de alguma forma influencie na possibilidade de execução da garantia pelo Segurado, ou suspenda os efeitos da Reclamação de Sinistro comunicada à Seguradora, o prazo de 30 (trinta) dias constante do item 5.4. será suspenso, voltando a correr sua contagem a partir do primeiro dia útil subsequente a revogação da decisão, ou ausência de efeito suspensivo ao recurso.

## 6. INDENIZAÇÃO E SUB-ROGAÇÃO

6.1. Caracterizado o Sinistro, a Seguradora indenizará o Segurado, ou o Beneficiário mediante pagamento em dinheiro dos Prejuízos ocasionados em razão da inadimplência do Tomador.

6.1.1. O cálculo da Indenização corresponderá ao valor das multas aplicadas ao Tomador, conforme disposto no Edital.

6.1.2. Em complemento ao cálculo descrito no item 6.1.1 acima, na ocorrência de sinistro, os eventuais saldos de créditos do Tomador apurados junto ao Segurado, serão utilizados para amortização do valor da indenização, sem prejuízo de seu pagamento no prazo devido.

6.2. Caso o pagamento da Indenização aconteça antes da apuração dos saldos de créditos do Tomador, o Segurado devolverá à Seguradora os valores por ela pagos em excesso.

6.3. O pagamento da Indenização deverá ocorrer dentro do prazo máximo de 30 (trinta) dias, devendo o Segurado colaborar com a assinatura do termo de quitação ou do termo de retomada, conforme o caso.

6.3.1. O não pagamento da Indenização no prazo previsto sujeitará a Seguradora ao pagamento de juros de mora e correção monetária, a partir daquela data, nos termos do Edital e sua legislação específica.

6.4. Paga a indenização, a Seguradora se sub-rogará nos direitos e poderes do Segurado contra o Tomador e/ou terceiros cujos atos ou fatos tenham dado causa ao Sinistro.

6.4.1. É ineficaz qualquer ato do Segurado que diminua ou extinga, em prejuízo da Seguradora, os direitos de sub-rogação.

## 7. PERDA DE DIREITOS

7.1. Aplicam-se à presente Apólice as obrigações e responsabilidades do Segurado constantes dos artigos 765, 766, 768, 769 e 771 do Código Civil, ou outros que venham a substituí-los, bem como os direitos e faculdades da Seguradora emergentes de tais dispositivos legais.

7.2 O Segurado está ciente das hipóteses de perda de direito quanto à descumprimentos de suas obrigações, ônus, encargos, desembolsos e despesas de sua responsabilidade.

*[Handwritten signature]*  
1620  
355



Nº Apólice Seguro Garantia: 10-0775-0398267  
Proposta: 4319050  
Controle Interno (Código Controle): 415754535  
Nº de Registro SUSEP: 054362024001007750398267

assumidos e acordados no âmbito do Edital e/ou desta Apólice.

## 8. EXTINÇÃO DA COBERTURA

8.1. A responsabilidade da Seguradora extinguir-se-á, de pleno direito, quando ocorrer uma das seguintes situações abaixo:

- a) o contrato administrativo decorrente do Edital garantido pela Apólice for definitivamente assinado entre Segurado e Tomador;
- b) quando a Seguradora e o Segurado assim o acordarem;
- c) quando o pagamento da Indenização ao Segurado atingir o LMG da Apólice;
- d) quando o Objeto da Garantia for extinto; ou
- e) término da vigência prevista na Apólice ou Endosso.

**8.2. A responsabilidade da Seguradora está limitada aos Prejuízos decorrentes dos eventos de inadimplemento ocorridos durante a Vigência da Apólice, observado o prazo prescricional de (um) ano aplicável ao contrato de seguro para sua caracterização e comunicação à Seguradora.**

## 9. CONCORRÊNCIA DE APÓLICES E GARANTIAS

9.1. É vedada a utilização de mais de um seguro-garantia na mesma modalidade para cobrir o mesmo objeto, salvo no caso de apólices complementares.

9.2. No caso de existirem duas ou mais garantias distintas cobrindo as mesmas obrigações do Objeto da Garantia, a Indenização deverá ser dividida proporcionalmente entre as garantias apresentadas ao Edital, de modo a não resultar em auferição de lucro ao Segurado.

## 10. CONTROVÉRSIAS

10.1. Eventuais controvérsias entre Seguradora e Segurado serão processadas no foro do domicílio do Segurado.

## 11. ACEITAÇÃO

11.1. A contratação da Apólice somente poderá ser feita mediante proposta assinada pelo proponente, seu representante ou por corretor de seguros habilitado. A proposta escrita deverá conter os elementos essenciais ao exame e aceitação do risco.

11.2. A Seguradora terá o prazo de 15 (quinze) dias para se manifestar sobre a aceitação ou não da proposta, contados da data de seu recebimento.

11.2.1. A solicitação de documentos complementares poderá ocorrer mais de uma vez, durante o prazo previsto no item 11.2. Nesta hipótese, o prazo de 15 (quinze) dias previsto no item 11.2 ficará suspenso, voltando a correr a partir da data em que se der a entrega da documentação.

11.3. No caso de não aceitação da proposta, a Seguradora comunicará o fato ao proponente por e-mail, via plataforma eletrônica ou qualquer outro meio escrito válido. A ausência de manifestação, por escrito, da Seguradora, no prazo acima aludido, não caracterizará a aceitação tácita do seguro.

11.4. Caso a aceitação da proposta dependa de contratação ou alteração de resseguro facultativo, o prazo aludido no item 11.2. será suspenso até que o ressegurador se manifeste formalmente, comunicando a Seguradora, por escrito, ao proponente, tal eventualidade, ressaltando a consequente inexistência de cobertura enquanto perdurar a suspensão.

11.5. A emissão da Apólice ou do endosso será feita em até 15 (quinze) dias, a partir da data de



Nº Apólice Seguro Garantia: 10-0775-0398267  
Proposta: 4319050  
Controle Interno (Código Controle): 415754535  
Nº de Registro SUSEP: 054362024001007750398267

aceitação da proposta.

11.6. A aceitação da proposta de seguro está sujeita à análise do risco.

## 12. DISPOSIÇÕES GERAIS

12.1. Fica estabelecido que, para fins indenitários, esta Apólice não cobrirá quaisquer Prejuízos, perdas e/ou demais penalidades decorrentes da violação de normas anticorrupção perpetradas com participação dolosa do Segurado e/ou seus representantes.

12.2. No tocante à alocação dos riscos previstos nesta garantia, havendo contrariedade e/ou divergência entre as disposições previstas na presente Apólice/Endosso e no contrato e/ou aditivos garantidos, prevalecerão sempre as disposições da presente Apólice/Endosso.

12.3. Cabe ao Tomador e ao Segurado a conferência das condições e termos desta Apólice e/ou Endosso, estando de pleno acordo que a Seguradora a preste e cumpra, tal como disposto em suas Condições Contratuais.

12.4. Tomador e Segurado reconhecem que a validade do presente negócio jurídico e a eficácia do contrato de seguro é vinculada à aceitação do Segurado da presente Apólice ou Endosso em sua integralidade.

12.5. Esta Apólice é inalienável e irrevogável.

12.6. Considera-se como âmbito geográfico de cobertura todo o território nacional.

12.7. A presente Apólice não conta com franquias, participações obrigatórias do Segurado, carência de qualquer tipo, assim como não permite a reintegração do seu Limite Máximo de Garantia.

12.8. Este seguro é contratado a primeiro risco absoluto.

12.9. O registro do produto é automático e não representa aprovação ou recomendação por parte da SUSEP.

12.10. O segurado poderá consultar a situação cadastral do corretor de seguros e da sociedade seguradora no sítio eletrônico <https://www.gov.br/susep>.

## 13. DEFINIÇÕES

13.1. Em acréscimo aos termos definidos constantes das Condições Contratuais, aplicam-se também a esta Apólice, as seguintes definições:

**Apólice:** documento, emitido e assinado pela Seguradora, que representa formalmente o contrato de seguro-garantia.

II. **Beneficiário:** pessoa jurídica, a qual possui interesse legítimo no Objeto da Garantia e que pode incorrer, direta ou indiretamente, em Prejuízos decorrentes do inadimplemento contratual do Tomador.

iii. **Condições Particulares:** conjunto de cláusulas que complementam ou alteram as Condições Contratuais.

IV. **Edital:** ato indicado no Objeto da Garantia, por intermédio do qual o Segurado faz público seu propósito de licitar um objeto determinado, estabelece os requisitos exigidos dos proponentes e das propostas, regula os termos segundo os quais os avaliará e fixa as cláusulas do eventual contrato a ser firmado, contemplando o instrumento de sua publicação, seus anexos, manuais, resumos, projetos e demais informações disponibilizadas pelo Segurado para elaboração de propostas pelos licitantes.

V. **Endosso:** documento emitido pela Seguradora por meio do qual são formalizadas alterações da Apólice.

VI. **Indenização:** contraprestação da Seguradora perante o Segurado relativa aos Prejuízos causados pelo Tomador em razão do inadimplemento das obrigações cobertas pelo seguro, a qual

J28  
JSS



Nº Apólice Seguro Garantia: **10-0775-0398267**  
Proposta: **4319050**  
Controle Interno (Código Controle): **415754535**  
Nº de Registro SUSEP: **054362024001007750398267**



poderá se dar por meio de pagamento em dinheiro dos Prejuízos apurados no âmbito dos Prejuízos cobertos pelo seguro.

VII. **Limite Máximo de Garantia (LMG):** valor máximo de Indenização garantido pela Seguradora considerando uma ou mais coberturas previstas na Apólice.

VIII. **Prejuízos:** multas e penalidades aplicadas pelo Segurado ao Tomador, em decorrência da não assinatura do contrato administrativo, conforme definido no Edital, as quais não tenham sido adimplidas no prazo definido no Edital ou notificação ao Tomador.

IX. **Prêmio:** importância devida pelo Tomador à Seguradora, como contraprestação da cobertura de seguro contratada.

X. **Prêmio Mínimo:** a parcela do prêmio não reembolsável e devido à Seguradora a título de remuneração mínima a partir do momento da emissão do seguro, em razão do consumo de capacidade e seu custo de oportunidade, bem como pela própria garantia securitária prestada desde o momento da emissão da Apólice.

XI. **Relatório Final de Regulação de Sinistro:** documento no qual a Seguradora comunica existência e cobertura ou, conforme o caso, as razões técnico-legais para eventual negativa de cobertura ou extinção de cobertura/responsabilidade da Seguradora.

XII. **Segurado:** ente da Administração Pública que publica o Edital, nos termos da legislação.

XIII. **Seguradora:** é a Junto Seguros S/A.

XIV. **Seguro-garantia:** seguro que garante o fiel cumprimento das obrigações assumidas pelo Tomador perante o Segurado, conforme Condições Contratuais da Apólice

XV. **Tomador:** pessoa jurídica participante de processo licitatório correspondente ao Edital.

XVI. **Vigência:** as Apólices e Endossos terão seu início e término de vigência às 23:59hs das datas para tal fim neles indicadas.



**COMAF**

SERVIÇOS DE CONSTRUÇÕES CIVIS EIRELI

**À Comissão Permanente de Licitação**

**Prefeitura Municipal de Livramento - PB**

**Tomada de Preços nº. 00003/2023**

**Objeto:** Contratação de empresa para prestar serviço de engenharia na reforma e ampliação da Escola Municipal Rivaldo Vilar de Carvalho, localizada na Rua Simplicio de Sousa, SN, Clóvis Leite, Livramento, conforme projeto básico.

**DECLARAÇÃO DE PLENO CONHECIMENTO DAS CONDIÇÕES DA OBRA**

A empresa **COMAF – SERVIÇOS DE CONSTRUÇÕES CIVIS LTDA** CNPJ-MF n.º **41.163.475/0001-86**, sediada na Av. Cidade do Recife nº 2577, Quadra B, Lote 06 – bairro: Bela Vista - Monteiro - Paraíba - CEP.: 58.500-000, por meio de seu representante legal, **MARCOS ANTONIO FRAGOSO MORAIS FILHO**, portador da carteira de identidade nº 4.062.449 SDDS/PB e CPF n.º. 702.678.464-10, DECLARA, sob as penalidades da lei, que temos pleno conhecimento das condições e peculiaridades inerentes à natureza dos trabalhos relativamente ao objeto da Tomada de Preços nº 00003/2023, assumindo total responsabilidade por esse fato e informando que não o utilizaremos para quaisquer questionamentos futuros que ensejem avenças técnicas ou financeiras com a Prefeitura Municipal de Livramento – PB.

**Marcos Antonio Fragoso Morais Filho**

**Representante Legal**

**CPF Nº: 702.678.464-10**



Certidão de Acervo Técnico - CAT  
Resolução Nº 1025 de 30 de Outubro de 2009

**CREA-PB**

CAT COM REGISTRO DE ATESTADO

**173934/2022**

Conselho Regional de Engenharia e Agronomia da Paraíba

Atividade concluída

CERTIFICAMOS, em cumprimento ao disposto na Resolução nº 1.025, de 30 de outubro de 2009, do Confea, que consta dos assentamentos deste Conselho Regional de Engenharia e Agronomia da Paraíba - Crea-PB, o Acervo Técnico do profissional **FLAVIO NUNES DE SOUSA** referente à(s) Anotação(ões) de Responsabilidade Técnica - ART abaixo discriminada(s):

Profissional: **FLAVIO NUNES DE SOUSA**  
Registro: **1922/98 PB** RNP: **1601352522**  
Título profissional: ENGENHEIRO CIVIL

Número da ART: **J00056489** Tipo de ART: ART Registrada em: 29/12/2009 Baixada em: 17/02/2022  
Forma de registro: **INICIAL** Participação técnica: **INDIVIDUAL**  
Empresa contratada: **LIVRAMENTO CONSTRUÇOES, SERVICOS E PROJETOS LTDA EPP**

Contratante: **PREFEITURA MUNICIPAL DE QUIXABA** CPF/CNPJ: **08.881.567/0001-26**  
Endereço do contratante: RUA FRANCISCO DE ASSIS PEREIRA, 197 Nº:  
Complemento: Bairro: **CENTRO**  
Cidade: **QUIXABA** UF: **PB** CEP: **58733000**  
Contrato: 0 Celebrado em:  
Valor do contrato: R\$ 205.118,64 Tipo de contratante: Pessoa Jurídica  
Ação institucional: Outros  
Endereço da obra/serviço: SEM DEFINIÇÃO COMUNIDADES Nº: 0  
Complemento: Bairro: **ZONA RURAL**  
Cidade: **QUIXABA** UF: **PB** CEP: **58733000**  
Data de início: 20/10/2009 Conclusão efetiva: 20/02/2010  
Finalidade: **SEM DEFINIÇÃO**  
Proprietário: **PREFEITURA MUNICIPAL DE QUIXABA** CPF/CNPJ: **08.881.567/0001-26**

Atividade Técnica: 1 - **ATUACAO #A0426 - FOSSA E SUMIDOURO 15 - EXECUÇÃO 38 UNIDADES; 1 - ATUACAO #A0430 - PRIVADAS HIGIENICAS 15 - EXECUÇÃO 38 UNIDADES; 1 - ATUACAO #A0499 - SERVICOS AFINS E CORRELATOS EM SANEAMENTO 15 - EXECUÇÃO 28 UNIDADES;**

**Observações**

EXECUCAO DE CONSTRUCAO DE MELHORIAS SANITARIAS DOMICILIARES: 38 (TRINTA E OITO) BANHEIROS COM FOSSA E SUMIDOURO E 28 (VINTE E OITO) CISTERNAS DE PLACAS PARA AGUA DE CHUVA, EM DIVERSAS COMUNIDADES RURAIS DO MUNICIPIO DE QUIXABA - PB

Número da ART: **J00098869** Tipo de ART: ART Registrada em: 24/02/2012 Baixada em: 15/06/2018  
Forma de registro: **INICIAL** Participação técnica: **INDIVIDUAL**  
Empresa contratada: **LIVRAMENTO CONSTRUÇOES, SERVICOS E PROJETOS LTDA EPP**

Contratante: **PREFEITURA MUNICIPAL DE QUIXABA** CPF/CNPJ: **08.881.567/0001-26**  
Endereço do contratante: RUA FRANCISCO DE ASSIS PEREIRA, 197 Nº:  
Complemento: Bairro: **CENTRO**  
Cidade: **QUIXABA** UF: **PB** CEP: **58733000**  
Contrato: 0 Celebrado em:  
Valor do contrato: R\$ 410.507,27 Tipo de contratante: Pessoa Jurídica  
Ação institucional: Outros  
Endereço da obra/serviço: SEM DEFINIÇÃO COMUNIDADE SERROTA VERMELHA Nº: 0  
Complemento: Bairro: **ZONA RURAL**  
Cidade: **QUIXABA** UF: **PB** CEP: **58733000**  
Data de início: 28/12/2011 Conclusão efetiva: 28/04/2012  
Finalidade: **SEM DEFINIÇÃO**  
Proprietário: **PREFEITURA MUNICIPAL DE QUIXABA** CPF/CNPJ: **08.881.567/0001-26**

Atividade Técnica: 1 - **ATUACAO #A0301 - ESTRUTURA DE CONCRETO ARMADO 15 - EXECUÇÃO 14,76 M3; 1 - ATUACAO #A0403 - REDE DE AGUA 15 - EXECUÇÃO 9539 M; 1 - ATUACAO #A0426 - FOSSA E SUMIDOURO 15 - EXECUÇÃO 66 UNIDADES;**

**Observações**

EXECUCAO DOS SERVICOS DE CONSTRUCAO DE SISTEMA DE ABASTECIMENTO DE AGUA, RESERVATORIO ELEVADO EM CONCRETO ARMADO, REDE ADUTORA E REDE DISTRIBUICAO E LIGACOES DOMICILIARES DE AGUA, NA COMUNIDADE DE SERROTA VERMELHA PRETA NA ZONA RURAL DO MUNICIPIO DE QUIXABA - PB, CONFORME TOMADA DE PRECOS 0072/2011.

Número da ART: **J00098870** Tipo de ART: ART Registrada em: 24/02/2012 Baixada em: 15/06/2018  
Forma de registro: **INICIAL** Participação técnica: **INDIVIDUAL**  
Empresa contratada: **LIVRAMENTO CONSTRUÇOES, SERVICOS E PROJETOS LTDA EPP**

Conselho Regional de Engenharia e Agronomia da Paraíba

Av. Dom Pedro I, 809 - Tambaia - João Pessoa - PB  
Tel: + 55 (81) 2520 2525. E-mail: [creapb@creapb.org.br](mailto:creapb@creapb.org.br)



**CREA-PB**

Impresso em: 22/04/2022 às 13:48.  
Agência da Paraíba



J25





Certidão de Acervo Técnico - CAT  
Resolução Nº 1025 de 30 de Outubro de 2009

**CREA-PB**

CAT COM REGISTRO DE ATESTADO

**173934/2022**

Atividade concluída

Contratante: **PREFEITURA MUNICIPAL DE QUIXABA** CPF/CNPJ: **08.881.567/0001-26**  
Endereço do contratante: RUA FRANCISCO DE ASSIS PEREIRA, 197 Nº:  
Complemento: Bairro: CENTRO  
Cidade: QUIXABA UF: PB CEP: 58733000  
Contrato: 0 Celebrado em:  
Valor do contrato: R\$ 209.263,01 Tipo de contratante: Pessoa Jurídica  
Ação institucional: Outros  
Endereço da obra/serviço: SEM DEFINIÇÃO COMUNIDADE SERRA PRETA Nº: 0  
Complemento: Bairro: ZONA RURAL  
Cidade: QUIXABA UF: PB CEP: 58733000  
Data de início: 29/12/2011 Conclusão efetiva: 29/04/2012  
Finalidade: SEM DEFINIÇÃO  
Proprietário: PREFEITURA MUNICIPAL DE QUIXABA CPF/CNPJ: 08.881.567/0001-26

Atividade Técnica: **1 - ATUACAO #A0301 - ESTRUTURA DE CONCRETO ARMADO 15 - EXECUÇÃO 14.76 M3; 1 - ATUACAO #A0403 - REDE DE AGUA 15 - EXECUÇÃO 2587 M; 1 - ATUACAO #A0426 - FOSSA E SUMIDOURO 15 - EXECUÇÃO 42 UNIDADES;**

**Observações**

EXECUCAO DOS SERVICOS DE CONSTRUCAO DE SISTEMA DE ABASTECIMENTO DE AGUA, RESERVATORIO ELEVADO EM CONCRETO ARMADO, REDE ADUTORA E REDE DISTRIBUICAO E LIGACOESS DOMICILIARES DE AGUA, NA COMUNIDADE DE SERRA PRETA NA ZONA RURAL DO MUNICIPIO DE QUIXABA - PB, CONFORME TOMADA DE PRECOS NÂ° 0011/2011.

Número da ART: **PB20180206196** Tipo de ART: OBRA / SERVIÇO Registrada em: 10/08/2018 Baixada em: 09/02/2022  
Forma de registro: INICIAL Participação técnica: INDIVIDUAL  
Empresa contratada: **LIVRAMENTO CONSTRUÇÕES, SERVIÇOS E PROJETOS EIRELI**

Contratante: **PREFEITURA MUNICIPAL DE BOQUEIRAO** CPF/CNPJ: **08.702.573/0001-79**  
Endereço do contratante: AVENIDA 30 DE ABRIL Nº: 45  
Complemento: Bairro: CENTRO  
Cidade: BOQUEIRÃO UF: PB CEP: 69095823  
Contrato: 20601/2016 Celebrado em: 30/07/2016  
Valor do contrato: R\$ 876.350,72 Tipo de contratante: Pessoa Jurídica de Direito Público  
Ação institucional: Outros  
Endereço da obra/serviço: RUA COMUNIDADE DO SANGRADOURO Nº: S/N  
Complemento: Bairro: ZONA URBANA  
Cidade: BOQUEIRÃO UF: PB CEP: 58450000  
Data de início: 30/07/2018 Conclusão efetiva: 29/03/2019  
Finalidade: Escolar  
Proprietário: PREFEITURA MUNICIPAL DE BOQUEIRAO CPF/CNPJ: 08.702.573/0001-79

Atividade Técnica: **1 - DIRETA OBRAS E SERVIÇOS - CONSTRUÇÃO CIVIL > EDIFICAÇÕES > #1002 - INSTALAÇÃO ELÉTRICA DE BAIXA TENSÃO 15 - EXECUÇÃO 771.45 metro quadrado; 1 - DIRETA OBRAS E SERVIÇOS - CONSTRUÇÃO CIVIL > EDIFICAÇÕES > #1003 - INSTALAÇÃO HIDRÁULICA 15 - EXECUÇÃO 771.45 metro quadrado; 1 - DIRETA OBRAS E SERVIÇOS - CONSTRUÇÃO CIVIL > EDIFICAÇÕES > #1005 - INSTALAÇÃO SANITÁRIA 15 - EXECUÇÃO 771.45 metro quadrado; 1 - DIRETA OBRAS E SERVIÇOS - CONSTRUÇÃO CIVIL > SISTEMAS CONSTRUTIVOS > SISTEMA CONSTRUTIVO > #1242 - EM ALVENARIA 15 - EXECUÇÃO 771.45 metro quadrado; 1 - DIRETA OBRAS E SERVIÇOS - CONSTRUÇÃO CIVIL > SISTEMAS ESTRUTURAIS > ESTRUTURA > #1258 - CONCRETO ARMADO 15 - EXECUÇÃO 771.45 metro quadrado;**

**Observações**

EXECUCAO DOS SERVICOS DE CONSTRUCAO DE UMA ESCOLA COM 04 SALAS DE AULA. DE ACORDO COM O CONVENIO 0704/2017 - GOVERNO DO ESTADO / PREFEITURA MUNICIPAL DE BOQUEIRAO E COM A TOMADA DE PREÇOS Nº 006/2018.

Número da ART: **PB20180216480** Tipo de ART: OBRA / SERVIÇO Registrada em: 04/10/2018 Baixada em: 10/11/2021  
Forma de registro: INICIAL Participação técnica: INDIVIDUAL  
Empresa contratada: **LIVRAMENTO CONSTRUÇÕES, SERVIÇOS E PROJETOS EIRELI**

Contratante: **CAGEPA - COMPANHIA DE ÁGUA E ESGOTOS DA PARAÍBA** CPF/CNPJ: **09.123.654/0001-87**  
Endereço do contratante: AVENIDA FELICIANO CIRNE Nº: 220  
Complemento: Bairro: JAGUARIBE  
Cidade: JOÃO PESSOA UF: PB CEP: 58015570  
Contrato: 159/2018 Celebrado em: 27/08/2018  
Valor do contrato: R\$ 3.064.044,81 Tipo de contratante: Pessoa Jurídica de Direito Público  
Ação institucional: Outros  
Endereço da obra/serviço: SEM DEFINIÇÃO DIVERSAS CIDADES Nº: S/N  
Complemento: Bairro: ZONA URBANA  
Cidade: JOÃO PESSOA UF: PB CEP: 58015570  
Data de início: 01/10/2018 Conclusão efetiva: 01/10/2019  
Finalidade: Saneamento básico

Conselho Regional de Engenharia e Agronomia da Paraíba

Av. Dom Pedro I, 809 - Tambaia - João Pessoa - PB  
Tel: + 55 (03) 3533 2525 E-mail: creakpb@creapb.org.br



**CREA-PB**

Impresso em: 22/04/2022, às 13:48.  
Agronomia da Paraíba



126



Certidão de Acervo Técnico - CAT  
Resolução Nº 1025 de 30 de Outubro de 2009

**CREA-PB**

CAT COM REGISTRO DE ATESTADO

**173934/2022**

Conselho Regional de Engenharia e Agronomia da Paraíba

Atividade concluída

Proprietário: CAGEPA - COMPANHIA DE ÁGUA E ESGOTOS DA PARAÍBA

CPF/CNPJ: 09.123.654/0001-87

Atividade Técnica: 1 - DIRETA OBRAS E SERVIÇOS - CONSTRUÇÃO CIVIL > EDIFICAÇÕES > #1007 - LIGAÇÃO DE ÁGUA 15 - EXECUÇÃO 3149.00 unidade; 1 - DIRETA OBRAS E SERVIÇOS - CONSTRUÇÃO CIVIL > GEOTECNIA > #1238 - ESCAVAÇÃO EM TERRA 15 - EXECUÇÃO 23935.20 metro cúbico; 1 - DIRETA OBRAS E SERVIÇOS - CONSTRUÇÃO CIVIL > SANEAMENTO > #1605 - REDE DE ÁGUA 15 - EXECUÇÃO 49865.00 metro;

Observações

EXECUÇÃO DE SERVIÇOS DE ENGENHARIA PARA REGULARIZAÇÃO DE EXTENSÕES DE REDE DE ABASTECIMENTO DE ÁGUA NO ÂMBITO DESSA GERÊNCIA REGIONAL DA BORBOREMA CONTEMPLANDO AS CIDADES CITADAS ABAIXO: 1.) AROEIRAS, 2.) BOQUEIRÃO, 3.) CAMALAU, 4.) CARAÚBAS, 5.) CATURITÉ, 6.) CONGO, 7.) FAGUNDES, 8.) GURJÃO, 9.) JUAZEIRINHO, 10.) LIVRAMENTO, 11.) OURO VELHO, 12.) PRATA, 13.) QUEIMADAS, 14.) SÃO DOMINGOS, 15.) SÃO JOSÉ DOS CORDEIROS, 16.) SERRA BRANCA, 17.) SOLEDADE, 18.) SUMÉ E 19.) UMBUZEIRO, CONFORME ESPECIFICAÇÕES E DEMAIS ELEMENTOS TÉCNICOS CONSTANTES NO PROJETO BÁSICO E DEMAIS ANEXOS, DE ACORDO COM A CONCORRÊNCIA Nº 008/2018.

Número da ART: **PB20200296955** Tipo de ART: OBRA / SERVIÇO Registrada em: 29/01/2020 Baixada em: 02/03/2020  
Forma de registro: INICIAL Participação técnica: INDIVIDUAL  
Empresa contratada: **LIVRAMENTO CONSTRUÇÕES, SERVIÇOS E PROJETOS EIRELI**

Contratante: **IVONE RODRIGUES DE LIMA** CPF/CNPJ: **019.091.574-90**  
Endereço do contratante: RUA MINISTRO JOSÉ AMÉRICO DE ALMEIDA Nº: S/N  
Complemento: Bairro: CENTRO UF: PB CEP: 58690000  
Cidade: LIVRAMENTO  
Contrato: 001/2020 Celebrado em: 27/01/2020  
Valor do contrato: R\$ 148.877,16 Tipo de contratante: Pessoa Física  
Ação institucional: Outros  
Endereço da obra/serviço: SÍTIO MATINHA Nº: S/N  
Complemento: Bairro: ZONA RURAL UF: PB CEP: 58690000  
Cidade: LIVRAMENTO  
Data de início: 27/01/2020 Conclusão efetiva: 30/06/2020  
Finalidade: SEM DEFINIÇÃO  
Proprietário: IVONE RODRIGUES DE LIMA CPF/CNPJ: 019.091.574-90

Atividade Técnica: 1 - DIRETA OBRAS E SERVIÇOS - CONSTRUÇÃO CIVIL > GEOTECNIA > BARRAGEM > #1202 - DE TERRA 15 - EXECUÇÃO 1.00 unidade; 1 - DIRETA OBRAS E SERVIÇOS - CONSTRUÇÃO CIVIL > GEOTECNIA > #1238 - ESCAVAÇÃO EM TERRA 15 - EXECUÇÃO 12502.32 metro cúbico; 1 - DIRETA OBRAS E SERVIÇOS - CONSTRUÇÃO CIVIL > SISTEMAS ESTRUTURAIS > #1293 - ALVENARIA ESTRUTURAL 15 - EXECUÇÃO 64.64 metro cúbico; 1 - DIRETA OBRAS E SERVIÇOS - CONSTRUÇÃO CIVIL > INFRA-ESTRUTURA TERRITORIAL > MOVIMENTO DE TERRA > #1466 - ATERRO COMPACTADO 15 - EXECUÇÃO 10780.00 metro cúbico; 1 - DIRETA OBRAS E SERVIÇOS - CONSTRUÇÃO CIVIL > SANEAMENTO > #1623 - MEIO FIO 15 - EXECUÇÃO 427.20 metro;

Observações

EXECUÇÃO DA CONSTRUÇÃO DE UMA BARRAGEM DE TERRA NO IMÓVEL DA CONTRATADA, DENOMINADA SÍTIO MATINHA - ESTRADA KM 12 ESQ. ESTRADA LIVRAMENTO À TAPERÓÁ.

Número da ART: **PB20200318382** Tipo de ART: OBRA / SERVIÇO Registrada em: 08/07/2020 Baixada em: 10/11/2021  
Forma de registro: SUBSTITUIÇÃO Participação técnica: INDIVIDUAL  
Empresa contratada: **LIVRAMENTO CONSTRUÇÕES, SERVIÇOS E PROJETOS EIRELI**

Contratante: **PREFEITURA MUNICIPAL DE BOQUEIRÃO** CPF/CNPJ: **09.702.573/0001-79**  
Endereço do contratante: AVENIDA 30 DE ABRIL Nº: 45  
Complemento: Bairro: CENTRO UF: PB CEP: 69095823  
Cidade: BOQUEIRÃO  
Contrato: 80101/2014 Celebrado em: 11/02/2015  
Valor do contrato: R\$ 1.759.300,51 Tipo de contratante: Pessoa Jurídica  
Ação institucional: Outros  
Endereço da obra/serviço: RUA DIVERSAS RUAS Nº: S/N  
Complemento: Bairro: ZONA URBANA UF: PB CEP: 58450000  
Cidade: BOQUEIRÃO  
Data de início: 11/02/2015 Conclusão efetiva: 08/02/2021  
Finalidade: Infraestrutura  
Proprietário: **PREFEITURA MUNICIPAL DE BOQUEIRÃO** CPF/CNPJ: **09.702.573/0001-79**

Atividade Técnica: 1 - DIRETA OBRAS E SERVIÇOS - CONSTRUÇÃO CIVIL > GEOTECNIA > #1197 - TERRAPLANAGEM 15 - EXECUÇÃO 34799.40 metro quadrado; 1 - DIRETA OBRAS E SERVIÇOS - CONSTRUÇÃO CIVIL > INFRA-ESTRUTURA TERRITORIAL > PAVIMENTAÇÃO > #1478 - EM PARALELEPÍPEDOS 15 - EXECUÇÃO 34799.40 metro quadrado; 1 - DIRETA OBRAS E SERVIÇOS - CONSTRUÇÃO CIVIL > SANEAMENTO > #1623 - MEIO FIO 15 - EXECUÇÃO 10582.69 metro;

Observações

ART DE EXECUÇÃO DOS SERVIÇOS DE TERRAPLANAGEM E PAVIMENTAÇÃO EM PARALELEPÍPEDOS COM 10.582,69 M DE MEIO-F GRANÍTICO, 34.799,40 M2 DE PAVIMENTAÇÃO E 34.799,40 M2 DE TERRAPLANAGEM NO MUNICÍPIO DE BOQUEIRÃO NAS SEGUIN RUAS: RUA ISAIAS ALVES, RUA FRANCISCO PEREIRA FILHO, RUA JOAO ALCANTARA PINTO, RUA JOSE CABRAL DA SILVA, RUA

Conselho Regional de Engenharia e Agronomia da Paraíba

Av. Dom Pedro I, 809 - Tambaia - João Pessoa - PB  
Tel: + 55 (53) 3533 2525 E-mail: creapo@creapo.org.br



**CREA-**  
**PB**

Impresso em: 22/04/2022, às 13:48.





Certidão de Acervo Técnico - CAT  
Resolução Nº 1025 de 30 de Outubro de 2009

Conselho Regional de Engenharia e Agronomia da Paraíba

**CREA-PB**

CAT COM REGISTRO DE ATESTADO

**173934/2022**

Atividade concluída

SEVERINO ALVES MACEDO, RUA TEREZA OLIVEIRA, 1 RUA SANTA CATARINA, RUA IVANILDA RODRIGUES, TRAVESSA IVANILDA RODRIGUES, 2 RUA SANTA CATARINA, RUA MANOEL SEVERINO DE SOUZA, TRAVESSA CASTRO ALVES, RUA JOAO ALVES, RUA FREI CANECA, PARALELA A RUA FREI CANECA, TRAVESSA JOSE TERCIO, RUA ANTONIO MOREIRA COSTA, RUA INACIO BENTO DA SILVA, RUA SEVERINO MACEDO, TRAVESSA JOAO CICERO, TRAVESSA FELIX ARAUJO, RUA TABELIA AMELIA PEREIRA BORGES, RUA INACIO GOMES DA SILVA, RUA SUELDES CLEMENTINO CRUZ, RUA MARIA SALETE CHAGAS, RUA ANTONIO CICERO LUIZ, TRAVESSA OLIVEIRA LEDO, RUA CRISOSTEMO MACIEL, RUA RODAO CLAUDIO DE MELO, RUA AMARO ANTONIO BARBOSA, RUA ANTONIO QUEIROZ, RUA SEVERINO BRAZ FRANCA, TRAVESSA DR. OLIVEIRA JOSE PINTO, RUA DR. JOSE OLIVEIRA PINTO 1, TRAVESSA DIONISIO CEZARIO, RUA NILTON ALVES RAMALHO E RUA PRINCIPAL DO DISTRITO DE LAGES.

Informações Complementares

CERTIFICAMOS, finalmente, que se encontra vinculado à presente Certidão de Acervo Técnico – CAT, o atestado contendo 35 folha(s), expedido pelo contratante da obra/serviço, a quem cabe a responsabilidade pela veracidade e exatidão das informações nele constantes.

Certidão de Acervo Técnico nº 173934/2022  
20/04/2022, 16:39  
25Y5A

A Certidão de Acervo Técnico (CAT) à qual o atestado está vinculado constituirá prova da capacidade técnico-profissional da pessoa jurídica somente se o responsável técnico indicado estiver na Certidão de Registro e Quitação (CRQ) apresentada.

Certificamos que se encontra vinculado à presente CAT o atestado apresentado em cumprimento à Lei nº 8.666/93, expedido pela pessoa jurídica contratante/proprietário, a quem cabe a responsabilidade pela veracidade e exatidão das informações nele constantes. É de responsabilidade deste Conselho a verificação da atividade profissional em conformidade com a Lei nº 5.194/66 e Resoluções do Conselho Federal de Engenharia e Agronomia - CONFEA

Esta certidão perderá a validade, caso ocorra qualquer alteração posterior dos elementos cadastrais nela contidos.

A autenticidade desta Certidão pode ser verificada em: <http://crea-pb.sitac.com.br/publico/>, com a chave: 25Y5A

128





PREFEITURA MUNICIPAL DE  
**BOQUEIRÃO**

ESTADO DA PARAÍBA

**PREFEITURA MUNICIPAL DE BOQUEIRÃO**

Gabinete do Prefeito

## ATESTADO

Atestamos para os devidos fins de direito, que a empresa **LIVRAMENTO CONSTRUÇÕES SERVIÇOS E PROJETOS LTDA CNPJ nº 09.326.532/0001-98, CREA 5173 EM/PB**, sob a responsabilidade do Engenheiro Civil **FLÁVIO NUNES DE SOUSA CREA 1601352522**, EXECUTOU TOTALMENTE os serviços de CONSTRUÇÃO DE UMA ESCOLA COM 04 (QUATRO) SALAS DE AULA - 0704/2017 - GOVERNO DO ESTADO/PMB na Zona Urbana do Município de Boqueirão-PB.

ART nº **PB20180206196**

Período de Construção: 30/07/2018 à 10/03/2020

Valor do Contrato: R\$ 876.350,72

Item	Discriminação dos Serviços	Unid.	Quant. Executada
<b>Etapa:</b>	<b>ETAPA 02: CONSTRUÇÃO DA ESCOLA</b>		
<b>1.00</b>	<b>1 - SERVIÇOS PRELIMINARES</b>		
1.01	PLACA DE OBRA EM CHAPA DE ACO GALVANIZADO (Código SINAPI - 74209/1 Ref. Junho/2017 Desonerado)	M2	12,00
1.02	LOCACAO CONVENCIONAL DE OBRA, ATRAVÉS DE GABARITO DE TABUAS CORRIDAS PONTALETADAS, COM REAPROVEITAMENTO DE 3 VEZES. (Código SINAPI - 74077/3 Ref. Junho/2017 Desonerado)	M2	771,45
1.03	LIMPEZA MECANIZADA DE TERRENO COM REMOÇÃO DE CAMADA VEGETAL, UTILIZANDO MOTONIVELADORA (Código SINAPI - 73822/2 Ref. Junho/2017 Desonerado)	M2	2.000,00
1.04	BARRACAO DE OBRA COM PAREDES EM ALVENARIA DE TIJOLOS CERAMICOS DE 1/2 VEZ, PINTURA A CAL, CONTRAPISO E PISO CIMENTADO LISO, COBERTURA EM TELHA FIBROCIMENTO BIMB, INCLUSIVE ESTRUTURA DE MADEIRA, PONTO ELETRICO, LUZ E HIDRO-SANITARIO E ESQUADRIAS TIPO BASCULANTE - SUPLAN/SINAPI(JUNHO/2017) - Desonerado	M2	60,00
1.05	ENTRADA PROVISORIA DE ENERGIA ELETRICA AEREA TRIFASICA 40A EM POSTE MADEIRA (Código SINAPI - 41598 Ref. Junho/2017 Desonerado)	UN	1,00
1.06	LIGAÇÃO DOMICILIAR DE ESGOTO DN 100MM, DA CASA ATÉ A CAIXA, COMPOSTO POR 10,0M TUBO DE PVC ESGOTO PREDIAL DN 100MM E CAIXA DE ALVENARIA COM TAMPA DE CONCRETO - FORNECIMENTO E INSTALAÇÃO (Código SINAPI - 73658 Ref. Junho/2017 Desonerado)	UN	1,00
1.07	LIGACAO PROVISORIA DE AGUA - SUPLAN/SINAPI (JUN/2017)DESONERADO	UN	1,00
<b>2.00</b>	<b>2 - MOVIMENTO DE TERRA</b>		
2.01	ESCAVACAO MANUAL DE VALA EM MATERIAL DE QUALQUER CATEGORIA, EXCETO ROCHA COM PROFUNDIDADE ATE 2M - SUPLAN/SINAPI(JUN./2017) - Desonerado	M3	122,16
2.02	ATERRO DO CAIXAO SEM AQUISICAO DO MATERIAL (REATERRO MANUAL)- SUPLAN/SINAPI(JUNHO/2017) - Desonerado	M3	122,16
2.03	ATERRO DO CAIXAO COM AQUISICAO DO MATERIAL/AREIA, APILOADO EM CAMADAS DE 0,20M - SUPLAN/SINAPI(JUN./2017) - Desonerado	M3	142,01
<b>3.00</b>	<b>3 - INFRAESTRUTURA</b>		
3.01	ALVENARIA/EMBASAMENTO C/PEDRA ARGAMASSADA UTILIZANDO ARG.CIM/AREIA 1:4 (Código SINAPI - 95467 Ref. Junho/2017 com Desoneração)	M3	84,24
3.02	ALVENARIA DE 1 VEZ VEDAÇÃO COM BLOCOS CERÂMICO FURADOS 9 X 19 X 19 CM FUIOS HORIZONTAIS, ESPESSURA DA PAREDE 19 CM, JUNTAS DE 10 MM COM ARGAMASSA TRAÇO 1:2:8 (CIMENTO, CAL E AREIA MÉDIA) SUPLAN/SINAPI (JUN/2017) DESONERADO	M2	28,19
<b>4.00</b>	<b>4 - SUPER -ESTRUTURA</b>		
4.01	PRATELEIRA EM CONCRETO ARMADO COM REVESTIMENTO EM CERAMICA, E=0,05M L=40CM - SUPLAN/SINAPI (JUN./2017) - Desonerado	M	17,85
4.02	PRATELEIRA EM CONCRETO ARMADO COM E=0,05M E L=0,45M E REVESTIMENTO EM CERAMICA - SUPLAN/SINAPI (JUN./2017) - Desonerado	M	9,90
4.03	PRATELEIRA EM CONCRETO ARMADO COM REVESTIMENTO EM CERAMICA, E=0,05M L=50CM - SUPLAN/SINAPI (JUN./2017) - Desonerado	M	1,60

Este documento encontra-se registrado no Conselho Regional de Engenharia e Agronomia da Paraíba, vinculado a Certidão nº 173934/2022, emitida em 20/04/2022



Certidão nº 173934/2022  
22/04/2022, 13:48  
Chave de Impressão: 25Y5A

O documento neste ato registrado foi emitido em 20/04/2022 e contém 10 folhas





PREFEITURA MUNICIPAL DE  
**BOQUEIRÃO**

ESTADO DA PARAÍBA

**PREFEITURA MUNICIPAL DE BOQUEIRÃO**

Gabinete do Prefeito

**ATESTADO**

ART nº PB20180206196

Período de Construção: 30/07/2018 à 10/03/2020

Valor do Contrato: R\$ 876.350,72

Item	Discriminação dos Serviços	Unid.	Quant. Executada
4.04	PRATELEIRA EM CONCRETO ARMADO COM REVESTIMENTO EM CERAMICA, E=0,05M L=60CM - SUPLAN/SINAPI(JUN./2017) - Desonerado	M	7,45
4.05	CONCRETO ARMADO (PREPARO E LANCAMENTO) PARA SAPATAS COM FCK >= 25MPA, COM FORMA DE TABUA, COM APROVEITAMENTO DE 2 VEZES, COM BETONEIRA - SUPLAN/SINAPI(JUN/2017) - DESONERADO	M3	15,01
4.06	CONCRETO ARMADO (PREPARO E LANCAMENTO) PARA RADIER COM FCK >= 25MPA, COM TABUA DE MADEIRA, COM APROVEITAMENTO DE 3 VEZES COM BETONEIRA - SUPLAN/SINAPI(JUN/2017) - DESONERADO	M3	9,73
4.07	CONCRETO MAGRO/SIMPLES, TRACO 1:4:8 (CIMENTO : AREIA : BRITA GRANITICA)* - SUPLAN / SINAPI (JUNHO/2017) - Desonerado	M3	5,00
4.08	CONCRETO ARMADO (PREPARO E LANCAMENTO) P/ PILARES COM FCK >= 30MPA, COM FORMA EM CHAPA DE MADEIRA COMPENSADA RESINADA, COM APROVEITAMENTO DE 3 VEZES, COM BETONEIRA - SUPLAN/SINAPI(JUN./2017) - Desonerado	M3	14,40
4.09	CONCRETO ARMADO (PREPARO E LANCAMENTO) PARA VIGA COM FCK >= 30MPA, COM FORMA EM CHAPA DE MADEIRA COM- PENSADA RESINADA, COM APROVEITAMENTO DE 3 VEZES COM BETONEIRA SUPLAN/SINAPI(JUN/2017) - DESONERADO	M3	18,92
4.10	LAJE PRE-MOLDADA P/FORRO, SOBRECARGA 100KG/M2, VAOS ATE 3,50M/E=8CM, C/LAJOTAS E CAP.C/CONC FCK=20MPA, 3CM, INTER-EIXO 38CM, C/ESCORAMENTO (REAPR.3X) E FERRAGEM NEGATIVA (Código SINAPI - 74202/1 Ref. Junho/2017 Desonerado)	M2	475,00
<b>5.00</b>	<b>5 - PAREDES E PAINEIS</b>		
5.01	ALVENARIA DE 1/2 VEZ VEDAÇÃO COM BLOCOS CERÂMICO FURADOS 9 X 19 X 19 CM FUROS HORIZONTAIS, ESPESSURA DA PAREDE 9 CM, JUNTAS DE 10 MM COM ARGAMASSA TRACO 1:2:8 (CIMENTO, CAL E AREIA MÉDIA) - SUPLAN/SINAPI(JUNHO/2017)* - Desonerado	M2	784,04
5.02	COBOGO DE CONCRETO (ELEMENTO VAZADO), TIPO BOCA DE LOBO, 10X29X29CM, ASSENTADO COM ARGAMASSA TRACO 1:4 (CIMENTO E AREIA MEDIA NAO PENEIRADA) - SUPLAN/SINAPI(JUN./2017) - Desonerado	M2	31,62
5.03	MURO EM ALVENARIA DE 1/2 VEZ COM TUDIOS DE 8 FUROS COM LOCAÇÃO E INCLUSIVE EXECUÇÃO DE GABARITO, RADIER, CINTA SUPERIOR, COLUNAS DE CONCRETO ARMADO A CADA 3,0M, REBOCADO, PINTURA PVA E SELADOR, H=2,0 - SUPLAN/SINAPI (JUNHO/2017) DESONERADO	M	150,00
5.04	MURETA EM ALVENARIA DE 1/2 VEZ C/TUJALO DE 8 FUROS (H=0,30M) COM COLUNAS EM ALVENARIA, REBOCADA E PINTADA - SUPLAN/SINAPI(JUN/2017) - Desonerado	M	58,00
<b>6.00</b>	<b>6 - ESQUADRIAS, FERRAGENS E VIDROS</b>		
6.01	PORTA MADEIRA DE LEI TIPO FIXE (MURICATIAIA, ANGELIM, JATOBA) PARA PINTURA, INCLUSO DOBRADIÇAS E PARAFUSOS DE FIXAÇÃO, (SEM FECHADURA, ARO E ALIZARES) - FORNECIMENTO E INSTALACAO - SUPLAN/SINAPI (JUNHO/2017) DESONERADO	M2	32,55
6.02	JANELA BASCULANTE EM CHAPA DOBRADA DE ACO COM VIDRO TRANSPARENTE COM 4MM DE ESPESSURA. SUPLAN/SINAPI (JUNHO/2017) DESONERADO.	M2	41,59
6.03	GRADE DE PROTECAO EM FERRO EM BARRA CHATA - FORNECIMENTO E ASSENTAMENTO - SUPLAN (JUNHO/2017)* - Desonerado	M2	3,00
6.04	PORTAO/GRADE DE PROTECAO EM FERRO EM BARRA CHATA, INCLUSIVE PINTURA ANTICORROSIVA - FORNECIMENTO E INSTALACAO - SUPLAN/SINAPI(JUNHO/2017)* - Desonerado	M2	1,68
6.05	VIDRO FANTASIA TIPO CANELADO, ESPESSURA 4MM (Código SINAPI - 72122 Ref. Junho/2017 Desonerado)	M2	41,59
6.06	FECHADURA DE EMBUTIR COM CILINDRO, EXTERNA, COMPLETA, ACABAMENTO PADRÃO MÉDIO, INCLUSIVE EXECUÇÃO DE FURO - FORNECIMENTO E INSTALAÇÃO. AF_08/2015 (Código SINAPI - 90830 Ref. Junho/2017 Desonerado)	UN	13,00
6.07	FECHADURA PARA PORTAO DE FERRO DE SOBREPOR, COM CILINDRO REGULAVEL, PADRAO MEDIO -SUPLAN/SINAPI-(JUNHO/2017)-Desonerado	UN	2,00

Este documento encontra-se registrado no Conselho Regional de Engenharia e Agronomia da Paraíba, vinculado a Certidão nº 173934/2022, emitida em 20/04/2022



Certidão nº 173934/2022  
22/04/2022, 13:48  
Chave de Impressão: 25Y5A

O documento neste ato registrado foi emitido em 20/04/2022 e contém 10 folhas

*[Handwritten signature]*  
J30



Conselho Regional de Engenharia e Agronomia da Paraíba

Av. Dom Pedro I, 809 - Tambaia - João Pessoa - PB  
Tel: + 55 (83) 3533 2525 E-mail: creapb@creapb.org.br



**CREA-**  
**PB**

Impresso em: 22/04/2022, às 13:48.  
Agronomia da Paraíba



PREFEITURA MUNICIPAL DE  
**BOQUEIRÃO**

ESTADO DA PARAÍBA

**PREFEITURA MUNICIPAL DE BOQUEIRÃO**

Gabinete do Prefeito

**ATESTADO**

ART nº PB20180206196

Período de Construção: 30/07/2018 à 10/03/2020

Valor do Contrato: R\$ 876.350,72

Item	Discriminação dos Serviços	Unid.	Quant. Executada
6.08	FERROLHO EM ACO CROMADO, DIMENSOES DE 30CM - SUPLAN/SINAPI(JUNHO/2017)* - Desonerado	UN	4,00
6.09	CADEADO 35MM - FORNECIMENTO E COLOCAÇÃO - SUPLAN/SINAPI (JUNHO/2017) DESONERADO	UN	2,00
6.10	GRADIL FIXADO EM MURETA, TIPO BELGO LINHA NYLFOR OU SIMILAR NA COR BRANCA, COM CHUMBADORES, INCLUSIVE POSTES (SECCAO 60X40MM) E ACESSÓRIOS, EXCLUSIVE MURETA - SUPLAN/SINAPI(JUNHO/2017)* - Desonerado	M2	60,00
6.11	PORTAO EM GRADIL BELGO NYLFOR 3D, SOLDADO EM QUADRO DE TUBO GALVANIZADO 2" COM CANTONEIRA 3/4", MONTANTES EM TUBO DE FERRO GALVANIZADO DE 4", INCLUSIVE FERROLHO - SUPLAN/SINAPI(JUN./2017) - Desonerado	M2	9,12
6.12	BARRAS DE APOIO EM ACO INOX POLIDO PARA PORTADORES DE NECESSIDADES ESPECIAIS COM DIAMETRO 2 1/2" - 0,80M - SUPLAN/SINAPI (JUNHO/2017) - Desonerado	LIN	8,00
<b>7.00</b>	<b>7 - COBERTA</b>		
7.01	FABRICAÇÃO E INSTALAÇÃO DE ESTRUTURA PONTALETADA DE MADEIRA NÃO APARELHADA PARA TELHADOS COM ATÉ 2 ÁGUAS E PARA TELHA CERÂMICA OU DE CONCRETO, INCLUSO TRANSPORTE VERTICAL. AF_12/2015 (Código SINAPI - 92565 Ref. Junho/2017 Desonerado)	M2	453,35
7.02	TRAMA DE MADEIRA COMPOSTA POR RIPAS, CAIBROS E TERÇAS PARA TELHADOS DE ATÉ 2 ÁGUAS PARA TELHA CERÂMICA CAPA-CANAL, INCLUSO TRANSPORTE VERTICAL. AF_12/2015 (Código SINAPI - 92541 Ref. Junho/2017 Desonerado)	M2	57,80
7.03	COBERTURA COM TELHA CERAMICA TIPO CANAL DE 1ª, COM ARGAMASSA DE CIMENTO, CAL HIDRATADA E AREIA SEM PENEIRAR, NO TRAÇO 1:2:9 - SUPLAN/SINAPI(JUN/2017) - DESONERADO	M2	511,15
7.04	CLIMEFEIRA PARA TELHA CERÂMICA EMBOÇADA COM ARGAMASSA TRAÇO 1:2:9 (CIMENTO, CAL E AREIA) PARA TELHADOS COM ATÉ 2 ÁGUAS, INCLUSO TRANSPORTE VERTICAL. AF_06/2016 (Código SINAPI - 94221 Ref. Junho/2017 Desonerado)	M	70,63
7.05	ALGEROZ/RUFO EM CONCRETO ARMADO, LARGURA 20CM, ESPESSURA 3CM - SUPLAN/SINAPI(JUNHO/2017)* - Desonerado	M	41,57
7.06	BEIRE-BICO, COM ARGAMASSA TRACO 1:2:9 (CIMENTO, CAL E AREIA) - SUPLAN/SINAPI(JUNHO/2017) - Desonerado	M	8,78
7.07	IMPERMEABILIZAÇÃO COM ARGAMASSA POLIMERICA - SUPLAN/SINAPI (JUNHO/2017) DESONERADO	M2	8,31
7.08	FORRO EM RÉGUAS DE PVC, INCLUSIVE ESTRUTURA DE FIXAÇÃO. AF_05/2017_P (Código SINAPI - 96111 Ref. Junho/2017 Desonerado)	M2	250,47
<b>8.00</b>	<b>8 - REVESTIMENTO E FORRO</b>		
8.01	REVESTIMENTO CERAMICO PARA PAREDE, 15 x 15 cm, AZULEJO, TIPO "A", APLICADO COM ARGAMASSA INDUSTRIALIZADA ACI-II, REJUNTADO. EXCLUSIVE EMBOCO - SUPLAN/SINAPI (JUNHO/2017)* - Desonerado	M2	98,61
8.02	CHAPISCO EM PAREDES VERTICAIS TRACO 1:3 (CIMENTO E AREIA), ESPESSURA 0,5CM, PREPARO MECANICO - SUPLAN/SINAPI (JUNHO/2017)* - Desonerado	M2	1.063,40
8.03	EMBOCO, PARA RECEBIMENTO DE CERAMICA, EM ARGAMASSA TRAÇO 1:2:8, PREPARO MECÂNICO COM BETONEIRA 400L, APLICADO MANUALMENTE, ESPESSURA DE 10MM - SUPLAN/SINAPI (JUNHO/2017)* - Desonerado	M2	693,85
8.04	REBOCO VERTICAL, EM ARGAMASSA TRAÇO 1:2:8, PREPARO MECÂNICO COM BETONEIRA 400L, ESPESSURA DE 20MM - SUPLAN/SINAPI (JUNHO/2017)* - Desonerado	M2	1.340,80
8.05	REVESTIMENTO EM CERAMICA 10 X 10 CM, ELIZABETH, PEI -5, OU SIMILAR, ASSENTADA COM ARGAMASSA COLANTE AC II E REJUNTAMENTO INDUSTRIALIZADO - SUPLAN/SINAPI(JUNHO/2017)* - Desonerado	M2	487,04
8.06	REVESTIMENTO PARA MOSAICO MONDRIAN EM CERÂMICA 10 X 10 CM, ELIZABETH, DIVERSAS CORES, PEI -5, OU SIMILAR, ASSENTADA COM ARGAMASSA COLANTE AC III E REJUNTAMENTO INDUSTRIALIZADO AC III - SUPLAN/SINAPI - (JUN/2017)- DESONERADO	M2	108,20

Este documento encontra-se registrado no Conselho Regional de Engenharia e Agronomia da Paraíba, vinculado à Certidão nº 173934/2022, emitida em 20/04/2022



Certidão nº 173934/2022

22/04/2022, 13:48

Chave de Impressão: 25Y5A

O documento neste ato registrado foi emitido em 20/04/2022 e contém 10 folhas

*[Handwritten signature]*  
131/55



Conselho Regional de Engenharia e Agronomia da Paraíba

Av. Dom Pedro I, 809 - Tambaia - João Pessoa - PB  
Tel: + 55 (83) 3533 2525 E-mail: creapb@creapb.org.br



**CREA-  
PB**

Impresso em: 22/04/2022, às 13:48.  
Agência da Paraíba



PREFEITURA MUNICIPAL DE  
**BOQUEIRÃO**

ESTADO DA PARAÍBA

**PREFEITURA MUNICIPAL DE BOQUEIRÃO**

Gabinete do Prefeito

## ATESTADO

ART nº PB20180206196

Período de Construção: 30/07/2018 à 10/03/2020

Valor do Contrato: R\$ 876.350,72

Item	Discriminação dos Serviços	Unid.	Quant. Executada
8.07	CHAPISCO TETO/HORIZONTAL APLICADO COM COLHER DE PEDREIRO. ARGAMASSA TRAÇO 1:3 COM PREPARO EM BETONEIRA 400L - SUPLAN/SINAPI(JUNHO/2017)* - Desonerado	M2	950,00
8.08	REBOCO TETO/HORIZONTAL, EM ARGAMASSA TRAÇO 1:2:8, ESPESSURA DE 20MM, COM EXECUÇÃO DE TALISCAS. - SUPLAN/SINAPI(JUNHO/2017)* - Desonerado	M2	475,00
<b>9.00</b>	<b>9 - PINTURA</b>		
9.01	EMASSAMENTO COM MASSA ACRILICA, DUAS DEMAOS, EM PAREDES INTERNAS/EXTERNAS, INCLUSIVE LIXAMENTO - SUPLAN/SINAPI(JUNHO/2017)* - Desonerado	M2	358,74
9.02	PINTURA ESMALTE ACETINADO EM MADEIRA, DUAS DEMAOS (Código SINAPI - 73739/1 Ref. Junho/2017 Desonerado)	M2	81,38
9.03	PINTURA ESMALTE ACETINADO, DUAS DEMAOS, SOBRE SUPERFICIE METALICA (Código SINAPI - 73924/2 Ref. Junho/2017 Desonerado)	M2	83,17
9.04	APLICACAO MANUAL DE PINTURA COM TINTA LATEX ACRILICA EM PAREDES INTERNAS/EXTERNAS, DUAS DEMAOS. - SUPLAN/SINAPI(JUNHO/2017)* - Desonerado	M2	358,74
9.05	TEXTURA ACRILICA, APLICACAO MANUAL EM PAREDE, UMA DEMAOS. AF_09/2016 (Código SINAPI - 95305 Ref. Junho/2017 Desonerado)	M2	2,53
9.06	APLICACAO MANUAL DE PINTURA COM TINTA LÁTEX PVA EM PAREDES, DUAS DEMAOS. AF_06/2014 (Código SINAPI - 88487 Ref. Junho/2017 Desonerado)	M2	1.515,20
9.07	IMUNIZACAO DE MADEIRAMENTO PARA COBERTURA UTILIZANDO CUPINICIDA INCOLOR (Código SINAPI - 55960 Ref. Junho/2017 Desonerado)	M2	766,73
<b>10.00</b>	<b>10 - PAVIMENTAÇÃO</b>		
10.01	LAJE DE IMPERMEABILIZACAO DE CONCRETO, PREPARO MECANICO. - (Código SINAPI - 94962 Ref. Junho/2017 Desonerado)	M3	34,21
10.02	APLICACAO DE RESINA A BASE DE POLIURETANO EM PISO DE GRANILITE/ALTA RESISTENCIA EM TRES DEMAOS - SUPLAN/SINAPI (JUNHO/2017)* - Desonerado	M2	381,91
10.03	CALCADA DE PROTECAO/CONTORNO - (LARGURA= 0,60M) SUPLAN/SINAPI(JUN/2017)- DESONERADO	M	165,62
10.04	CALCADA DE PROTECAO/CONTORNO - SUPLAN/SINAPI(JUN/2017)- DESONERADO	M2	6,50
10.05	REGULARIZACAO DE BASE PARA REVESTIMENTO DE PISO, COM ARGAMASSA DE CIMENTO E AREIA NO TRACO 1:5, COM ESPESSURA DE 2CM - SUPLAN/SINAPI(JUNHO/2017)* - Desonerado	M2	45,74
10.06	PISO EM GRANILITE, MARMORITE OU GRANITINA ESPESSURA 8 MM, INCL USO JUNTAS DE DILATAÇÃO PLÁSTICAS, INCLUSIVE REGULARIZACAO E POLIMENTO - SUPLAN/SINAPI(JUNHO/2017)* - Desonerado	M2	381,91
10.07	PISO EM CERAMICA FAB. ELIZABETH (46 X 46)CM, PEI-5, TIPO A, OU SIMILAR, ASSENTADA COM ARGAMASSA COLANTE E REJUNTAMENTO INDUSTRIALIZADO - SUPLAN/SINAPI(JUN/2017)- Desonerado	M2	45,74
10.08	EXECUÇÃO DE PASSEIO EM PISO INTERTRAVADO, COM BLOCO RETANGULAR COR NATURAL DE 20 X 10 CM, ESPESSURA 6 CM. AF_12/2015 (Código SINAPI - 92396 Ref. Junho/2017 Desonerado)	M2	101,00
10.09	RAMPA EM CALCADA DE PASSEIO EM CONCRETO PARA ACESSIBILIDADE DE PORTADORES DE NECESSIDADES ESPECIAIS (PNE), EXECUTADA CONCRETO ESTRUTURAL, INCLUSIVE SINALIZACAO TATIL DE ALERTA E SINALIZACAO UNIVERSAL EM TINTA ACRILICA-ESTIRENADA (0,80 X 1,60)M - SUPLAN/SINAPI(JUNHO/2017) - Desonerado	UN	1,00
10.10	AJARDINAMENTO COM 0,20M DE ATERRO VEGETAL (GRAMA + ATERRO VEGETAL) -SUPLAN/SINAPI (JUNHO/2017) - Desonerado	M2	62,00
<b>11.00</b>	<b>11 - INSTALAÇÕES HIDRAULICAS - LOUÇAS E METAIS</b>		
11.01	REGISTRO PRESSAO DE 3/4" COM CANOPLA ACABAMENTO CROMADO - FORNECIMENTO E INSTALACAO - SUPLAN/SINAPI(JUNHO/2017)* - Desonerado	UN	5,00

Este documento encontra-se registrado no Conselho Regional de Engenharia e Agronomia da Paraíba, vinculado à Certidão nº 173934/2022, emitida em 20/04/2022



Certidão nº 173934/2022  
22/04/2022, 13:48

Chave de Impressão: 25Y5A

O documento neste ato registrado foi emitido em 20/04/2022 e contém 10 folhas



Handwritten signature and the number 132.



PREFEITURA MUNICIPAL DE  
**BOQUEIRÃO**

ESTADO DA PARAÍBA

**PREFEITURA MUNICIPAL DE BOQUEIRÃO**

Gabinete do Prefeito

## ATESTADO

ART nº PB20180206196

Período de Construção: 30/07/2018 à 10/03/2020

Valor do Contrato: R\$ 876.350,72

Item	Discriminação dos Serviços	Unid.	Quant. Executada
11.02	CABIDE/GANCHO DE BANHEIRO DE LOUÇA, NA COR BRANCO, INCLUSO FIXAÇÃO - SUPLAN/SINAPI (JUN./2017) - Desonerado	UN	3,00
11.03	CHUVEIRO PLÁSTICO BRANCO COM CANOPLA - FORNECIMENTO E INSTALAÇÃO - SUPLAN/SINAPI(JUN./2017) - Desonerado	UN	1,00
11.04	RALO SIFONADO, PVC, DN 100 X 40 MM, JUNTA SOLDÁVEL, FORNECIDO E INSTALADO EM RAMAL DE DESCARGA DO EM RAMAL DE ESGOTO SANITÁRIO. AF_12/2014 (Código SINAPI - 89709 Ref. Junho/2017 Desonerado)	UN	7,00
11.05	FORNECIMENTO E INSTALAÇÃO DE CENTRAL DE ÁGUA GELADA EM CHAPA PRÉ-PINTADA BRANCA COM ISOLAMENTO EM POLIURETANO, RESERVATÓRIO DE ÁGUA EM FIBRA COM CAPACIDADE PARA 200LT, CONTROLE DE TEMPERATURA ENTRE -5°C E -15°C, CARTUCHO FILTRANTE EM FIBRA DE CELULOSE, APARADOR COM 05 TORNEIRAS EM AÇO INOX 304, UNIDADE CONDENSADORA COM BAIXO CONSUMO DE ENERGIA E RUÍDO E CAPACIDADE DE 1/5 HP E TUBULAÇÃO FRIGORÍFICA ESTANHADA PARA GARANTIR A QUALIDADE DA ÁGUA - SUPLAN/SINAPI(JUN./2017) - Desonerado	UN	1,00
11.06	TORNEIRA CROMADA TUBO MÓVEL, DE PAREDE, 1/2" OU 3/4", PARA PIA DE COZINHA, PADRÃO MÉDIO - FORNECIMENTO E INSTALAÇÃO. AF_12/2013" (Código SINAPI - 86915 Ref. Junho/2017 Desonerado)	UN	2,00
11.07	TORNEIRA CROMADA DE MESA, 1/2" OU 3/4", PARA LAVATORIO, TIPO BICO DE PATO - FORNECIMENTO E INSTALAÇÃO. AF_12/2013" (Código SINAPI - 86915 Ref. Junho/2017 Desonerado)	UN	5,00
11.08	LAVANDERIA/TANQUE EM RESILINEA SUSPENSO, CAPACIDADE *38* L, *60 X 60CM, COM SIFAO EM PVC DE 1 1/2" E VALVULA EM PVC DE 1 1/2", EXCLUSIVE TORNEIRA - SUPLAN/SINAPI (JUN./2017) - Desonerado	UN	1,00
11.09	BANCADA EM MARMORE SINTÉTICO COM LIMA CLIRA -1=1,50M (FORNECIMENTO E ASSENTAMENTO) - SUPLAN/SINAPI (JUN/2017) DESONERADO	UN	1,00
11.10	REGISTRO DE GAVETA BRUTO, LATÃO, ROSCÁVEL, 1 1/2", COM ACABAMENTO E CANOPLA CROMADOS, INSTALADO EM RESERVAÇÃO DE ÁGUA DE EDIFICAÇÃO QUE POSSUA RESERVATÓRIO DE FIBRA/FIBROCIMENTO - FORNECIMENTO E INSTALAÇÃO. AF_06/2016 (Código SINAPI - 94794 Ref. Junho/2017 Desonerado)	UN	7,00
11.11	VASO SANITÁRIO SIFONADO COM CAIXA ACOPLADA LOUÇA BRANCA, INCLUSO ENGATE FLEXÍVEL EM PLÁSTICO BRANCO, 1/2 X 40CM - FORNECIMENTO E INSTALAÇÃO. AF_12/2013 (Código SINAPI - 86931 Ref. Junho/2017 Desonerado)	UN	3,00
11.12	TORNEIRA CROMADA 1/2" OU 3/4" PARA TANQUE/JARDIM, PADRÃO MÉDIO - FORNECIMENTO E INSTALAÇÃO SUPLAN/SINAPI (JUN/17) DESONERADO	UN	7,00
11.13	CAIXA D'ÁGUA DE FIBRA DE VIDRO C/ CAPACIDADE DE 5000 LITROS, INCLUSIVE TORNEIRA METALICA DE BOIA VAZAO TOTAL PARA CAIXA D'ÁGUA, 3/4", COM HASTE METALICA E BALAO PLASTICO E CONEXÕES - SUPLAN/SINAPI (JUN./2017) DESONERADO	UN	1,00
11.14	SABONETEIRA PLÁSTICA TIPO DISPENSER PARA SABONETE LÍQUIDO COM RESERVATORIO 800 A 1500 ML, INCLUSO FIXAÇÃO. AF_10/2016 (Código SINAPI - 95547 Ref. Junho/2017 Desonerado)	UN	5,00
11.15	ESPELHO CRISTAL, ESPESSURA 4MM, COM PARAFUSOS DE FIXAÇÃO, SEM MOLDURA (Código SINAPI - 85005 Ref. Junho/2017 Desonerado)	M2	3,20
11.16	BANCADA/BAI CAO EM GRANITO CINZA PARA BANHEIRO, COM LARGURA DE 50CM, RESPAI DO DE 10CM E TESTEIRA DE 5,0CM - FORNECIMENTO E INSTALAÇÃO. - SUPLAN/SINAPI.(JAN./2017) - Desonerado.	M	7,10
11.17	CABIDE DUPLO EM AÇO INOX, DECA REF. 2060 C83 OU SIMILAR, FORNECIMENTO E INSTALAÇÃO - SUPLAN/SINAPI(JUN/2017) - DESONERADO	M	2,10
11.18	CUBA / LAVATORIO DE CANTO EM LOUÇA BRANCA (40 X 30)CM*, APENAS CUBA / LAVATORIO - FORNECIMENTO E INSTALAÇÃO - SUPLAN/SINAPI(JUNHO/2017)* - Desonerado	UN	2,00
11.19	VASO SANITARIO COM CAIXA ACOPLADA PARA PORTADORES DE NECESSIDADES ESPECIAIS, LINHA STYLUS EXCELLENCE, 54359/54510, CELITE OU SIMILAR, INCLUSIVE ASSENTO LINHA CELITE STYLUS REF. 54981 OU SIMILAR, CONJUNTO DE FIXAÇÃO. ANEL DE VEDACAO E ENGATE PLASTICO - SUPLAN/SINAPI(JUNHO/2017) - Desonerado	UN	2,00

Este documento encontra-se registrado no Conselho Regional de Engenharia e Agronomia da Paraíba, vinculado à Certidão nº 173934/2022, emitida em 20/04/2022



Certidão nº 173934/2022  
22/04/2022, 13:48

Chave de Impressão: 25Y5A

O documento neste ato registrado foi emitido em 20/04/2022 e contém 10 folhas







PREFEITURA MUNICIPAL DE  
**BOQUEIRÃO**

ESTADO DA PARAÍBA

**PREFEITURA MUNICIPAL DE BOQUEIRÃO**

Gabinete do Prefeito

**ATESTADO**

ART nº PB20180206196

Período de Construção: 30/07/2018 à 10/03/2020

Valor do Contrato: R\$ 876.350,72

Item	Discriminação dos Serviços	Unid.	Quant. Executada
11.20	BANCO ARTICULADO PARA BANHO, EM AÇO INOX POLIDO, 70* CM X 45* CM - FORNECIMENTO E INSTALAÇÃO - Jun/2017 Desonerado	UN	2,00
11.21	CUBA / LAVATORIO EM LOUÇA BRANCA SUSPENSO (29,5 X 38)CM, COM BIFAZ DO TIPO GARRAFA/COPO EM PVC 1.1/4" X 1.1/2", VALVULA EM METAL CROMADO 1.1/2" X 1.1/2" E ENGATE FLEXÍVEL EM PLÁSTICO BRANCO, 1/2" X 40CM, EXCLUSIVE TORNEIRA. - FORNECIMENTO E INSTALAÇÃO - SUPLAN/SINAPI(JUNHO/2017)* - Desonerado	UN	3,00
11.22	TOALHEIRO PLÁSTICO TIPO DISPENSER PARA PAPEL TOALHA INTERFOLHADO - SUPLAN/SINAPI (JUN/2017) - Desonerado.	UN	5,00
11.23	DISPENSER EM PLÁSTICO PARA PAPEL HIGIENICO EM ROLO, FORNECIMENTO E INSTALAÇÃO - SUPLAN/SINAPI (JUNHO/2017) DESONERADO	UN	5,00
<b>12.00</b>	<b>12 - INSTALAÇÕES SANITÁRIAS</b>		
12.01	RALO SIFONADO, PVC, DN 100 X 40 MM, JUNTA SOLDÁVEL, FORNECIDO E INSTALADO EM RAMAL DE DESCARGA OU EM RAMAL DE ESGOTO SANITÁRIO. AF_12/2014 (Código SINAPI - 89709 Ref. Junho/2017 Desonerado)	UN	7,00
12.02	TUBO/REDE PVC, SÉRIE N, ESGOTO PREDIAL, 100 MM (INST. RAMAL DESCARGA, RAMAL DE ESG. SANIT., PRUMADA ESG. SANIT., VENTILAÇÃO OU SUB-COLETOR AÉREO). INCL. CONEXÕES E CORTES, FIXAÇÕES, P/ PRÉDIOS. AF_10/2015 (Código SINAPI - 91795 Ref. Junho/2017 Desonerado)	M	40,00
12.03	CAIXA INSPECAO/PASSAGEM/GORDURA/DISTRIBUIÇÃO (40X40X40)CM, REVESTIDO INTERNAMENTE CIMENTO E AREIA, INCLUSIVE TAMPA - SUPLAN/SINAPI (JUN.2017)DESONERADO	UN	1,00
12.04	CAIXA INSPECAO/PASSAGEM/GORDURA/DISTRIBUIÇÃO (50X50X50)CM, REVESTIDO INTERNAMENTE CIMENTO E AREIA, INCLUSIVE TAMPA - SUPLAN/SINAPI (JUN.2017)DESONERADO	UN	4,00
12.05	PONTO DE ESGOTO SANITARIO COM TUBULACAO DE PVC, INCLUSOS RASGOS E CHUMBAMENTO - SUPLAN/SINAPI(JUN./2017) - Desonerado	UN	14,00
12.06	CAIXA INSPECAO/PASSAGEM/GORDURA/DISTRIBUIÇÃO (60X60X60)CM, REVESTIDO INTERNAMENTE CIMENTO E AREIA, INCLUSIVE TAMPA - SUPLAN/SINAPI (JUN.2017)DESONERADO	UN	2,00
12.07	FOSSA SEPTICA COM SUMIDOURO E CAPACIDADE PARA 100 PESSOAS, INCLUSIVE ESCAVACAO - SUPLAN/SINAPI (JUNHO/2017) - DESONERADO	UN	1,00
<b>13.00</b>	<b>13 - INSTALAÇÕES ELÉTRICAS, TELEFÔNICAS E MECÂNICAS</b>		
13.01	LUMINARIA TIPO BRACO DE TEMPO LONGO COM LAMPADA ECONOMICA -SUPLAN/SINAPI(JUN/2017) DESONERADO	UN	14,00
13.02	CAIXA INSPECAO/PASSAGEM/GORDURA/DISTRIBUIÇÃO (50X50X50)CM, REVESTIDO INTERNAMENTE CIMENTO E AREIA, INCLUSIVE TAMPA - SUPLAN/SINAPI (JUN.2017)DESONERADO	UN	4,00
13.03	CAIXA INSPECAO/PASSAGEM/GORDURA/DISTRIBUIÇÃO (60X60X60)CM, REVESTIDO INTERNAMENTE CIMENTO E AREIA, INCLUSIVE TAMPA - SUPLAN/SINAPI (JUN.2017)DESONERADO	UN	1,00
13.04	DISJUNTOR TERMOMAGNETICO MONOPOLAR PADRAO NEMA (AMERICANO) 10 A 30A 240V, FORNECIMENTO E INSTALACAO (Código SINAPI - 74130/1 Ref. Junho/2017 Desonerado)	UN	10,00
13.05	INTERRUPTOR SIMPLES (1 MÓDULO), 10A/250V, INCLUINDO SUPORTE E PLACA - FORNECIMENTO E INSTALAÇÃO. AF_12/2015 (Código SINAPI - 91953 Ref. Junho/2017 Desonerado)	UN	17,00
13.06	INTERRUPTOR SIMPLES (2 MÓDULOS), 10A/250V, INCLUINDO SUPORTE E PLACA - FORNECIMENTO E INSTALAÇÃO. AF_12/2015 (Código SINAPI - 91959 Ref. Junho/2017 Desonerado)	UN	6,00
13.07	LUMINARIA TIPO CALHA, ALETADA DE SOBREPOR, COM REATOR DE PARTIDA RÁPIDA E LAMPADA FLUORESCENTE 2X40W, COMPLETA - FORNECIMENTO E INSTALACAO - SUPLAN/SINAPI(JUNHO/2017)* - Desonerado	UN	57,00
13.08	LUMINARIA DE EMERGENCIA 2 X 8W FLUORESCENTE, COM CHAVE SELETORA P/ FUNCOES (DESLIGADO/01 LAMPADA/02 LAMPADAS), AUTONOMIA DE 3 A 6 HORAS, FIXADA EM PAREDE - FORNECIMENTO E INSTALAÇÃO - SUPLAN/SINAPI (JUNHO/2017) - DESONERADO	UN	8,00
13.09	DISJUNTOR TERMOMAGNETICO TRIPOLAR 70 A. PADRÃO DIN (EUROPEU - LINHA BRANCA). CURVA C. SKA - SUPLAN/SINAPI (JUNHO/2017) - DESONERADO	UN	1,00

Este documento encontra-se registrado no Conselho Regional de Engenharia e Agronomia da Paraíba, vinculado à Certidão nº 173934/2022, emitida em 20/04/2022



Certidão nº 173934/2022  
22/04/2022, 13:48

Chave de Impressão: 25Y5A

O documento neste ato registrado foi emitido em 20/04/2022 e contém 10 folhas

*[Handwritten signature]*  
134





PREFEITURA MUNICIPAL DE  
**BOQUEIRÃO**

ESTADO DA PARAÍBA

**PREFEITURA MUNICIPAL DE BOQUEIRÃO**

Gabinete do Prefeito

**ATESTADO**

ART nº PB20180206196

Período de Construção: 30/07/2018 à 10/03/2020

Valor do Contrato: R\$ 876.350,72

Item	Discriminação dos Serviços	Unid.	Quant. Executada
13.10	PONTO DE ILUMINAÇÃO RESIDENCIAL INCLUINDO INTERRUPTOR SIMPLES, CAIXA ELÉTRICA, ELETRODUTO, CABO, RASGO, QUEBRA E CHUMBAMENTO (EXCLUINDO LUMINÁRIA E LÂMPADA). AF_01/2016 (Código SINAPI - 93128 Ref. Junho/2017 Desonerado)	UN	95,00
13.11	PONTO DE TOMADA RESIDENCIAL INCLUINDO TOMADA 10A/250V, CAIXA ELÉTRICA, ELETRODUTO, CABO, RASGO, QUEBRA E CHUMBAMENTO. AF_01/2016 (Código SINAPI - 93141 Ref. Junho/2017 Desonerado)	UN	18,00
13.12	PONTO DE TOMADA RESIDENCIAL INCLUINDO TOMADA 20A/250V, CAIXA ELÉTRICA, ELETRODUTO, CABO, RASGO, QUEBRA E CHUMBAMENTO. AF_01/2016 (Código SINAPI - 93143 Ref. Junho/2017 Desonerado)	UN	12,00
13.13	PONTO PARA CONDICIONADO (TUBULI...CJ. AIRSTOP F. FIAÇÃO) - SUPLAN/SINAPI (JUNHO/2017) - DESONERADO	UN	2,00
13.14	PONTO DE UTILIZAÇÃO DE EQUIPAMENTOS ELÉTRICOS, RESIDENCIAL, INCLUINDO SUPORTE E PLACA, CAIXA ELÉTRICA, ELETRODUTO, CABO, RASGO, QUEBRA E CHUMBAMENTO. AF_01/2016 (Código SINAPI - 93144 Ref. Junho/2017 Desonerado)	UN	15,00
13.15	QUADRO DE DISTRIBUICAO DE ENERGIA DE EMBUTIR, EM CHAPA METALICA, PARA 24 DISJUNTORES TERMOMAGNETICOS MONOPOLARES, COM BARRAMENTO TRIFASICO E NEUTRO, FORNECIMENTO E INSTALACAO (Código SINAPI - 74131/5 Ref. Junho/2017 Desonerado)	UN	1,00
13.16	QUADRO DE DISTRIBUICAO DE ENERGIA DE EMBUTIR, EM CHAPA METALICA, PARA 12 DISJUNTORES TERMOMAGNETICOS MONOPOLARES, COM BARRAMENTO TRIFASICO E NEUTRO - FORNECIMENTO E INSTALACAO - SUPLAN/SINAPI (JUNHO/2017) - Desonerado	UN	1,00
13.17	PONTO DE TOMADA PARA TELEFONE (TOMADA, CAIXA ELETRODUTO, CONEXOES E FIOS) - SUPLAN/SINAPI (JUN./2017) - Desonerado	UN	3,00
13.18	PONTO PARA CABEAMENTO ESTRUTURADO, COMPOSTO DE: ELETRODUTO CONDULETE PVC RIGIDO 3/4", TOMADAS FEMEAS, TIPO JACK RJ-45, 08M DE CABO LOGICO UTP 4 PARES-CATEGORIA 6, SENDO PARA DADOS E VOZ (QUANDO NECESSARIO) - SUPLAN/SINAPI (JUNHO/2017) - DESONERADO	UN	1,00
13.19	BOMBA SUBMERSA L-660 220V - 5A 3/4 290 WATTS POÇO 6 PUMP ECO - FORNECIMENTO E INSTALACAO - SUPLAN/SINAPI (JUNHO/2017) DESONERADO	UN	1,00
13.20	REDE ELÉTRICA DE DISTRIBUICAO TRIFASICA COM 04(03FASES+01NEUTRO)CABOS DE COBRE ISOLADADOS DE 2,5MM² ANTI-CHAMA 0,6/1,0 KV COM ELETRODUTO 3/4" - SUPLAN/SINAPI (JUNHO/2017) - DESONERADO	M	25,00
13.21	INTERRUPTOR PULSADOR DE CAMPAINHA OU MINUTERIA 2A/250V C/ CAIXA - FORNECIMENTO E INSTALACAO (Código SINAPI - 83403 Ref. Junho/2017 Desonerado)	UN	1,00
13.22	ENTRADA DE ENERGIA TRIFASICA PARA RAMAL DE ALIMENTACAO COM 04 CABOS DE 10MM2 ISOLACAO DE 1,0KV, EM POSTE DE CONCRETO ARMADO DT-150/07, COMPLETA (ARRUELAS, CABECOTE, BUCHAS, QUADRO DE MEDICAO, DISJUNTOR GERAL, ELETRODUTOS, CABOS, TERMINAIS, CAIXAS DE ALVENARIA E MALHA DE ATERRAMENTO) - SUPLAN/SINAPI (JUNHO/2017) - DESONERADO	UN	1,00
13.23	LUMINARIA DE SOBREPOR/EMBTIR FLUORESCENTE ALETADA, ALETADADA, COM REATOR DE PARTIDA RAPIDA E LAMPADA FLUORESCENTE 2X20W, COMPLETA, FORNECIMENTO E INSTALACAO - SUPLAN/SINAPI (JUNHO/2017) - DESONERADO	UN	24,00
<b>4.00</b>	<b>14 - ELEMENTOS DECORATIVOS, MOBILIÁRIO</b>		
14.01	ABERTURA DE LETREIROS COM TINTA ACRILICA - SUPLAN/SINAPI (Junho/2017)- DESONERADO	UN	24,00
14.02	LOGOTIPO DO GOVERNO DO ESTADO -SUPLAN/SINAPI (Junho/2017)- Desonerado	UN	1,00
14.03	PLACA DE INAUGURACAO, EM BRONZE (60 X 40)CM COM INSCRICOES E AS CARACTERISTICAS DA LOGOMARCA DO GOVERNO DO ESTADO VAZADAS E PINTADAS, INSTALADA - SUPLAN/SINAPI (JUNHO/2017) DESONERADO	UN	1,00
14.04	MASTRO METALICO COM TUBO DE FERRO GALVANIZADO DE 3", COM ALTURA DE 5,50M, FIXADO EM BLOCO DE CONCRETO DE 0,30M X 0,30M X 0,50M - SUPLAN/SINAPI (JUN./2017)- Desonerado	UN	2,00

Este documento encontra-se registrado no Conselho Regional de Engenharia e Agronomia da Paraíba, vinculado à Certidão nº 173934/2022, emitida em 20/04/2022



Certidão nº 173934/2022  
22/04/2022, 13:48

Chave de Impressão: 25Y5A

O documento neste ato registrado foi emitido em 20/04/2022 e contém 10 folhas

*[Handwritten signatures and initials]*



Conselho Regional de Engenharia e Agronomia da Paraíba

Av. Dom Pedro I, 809 - Tambaia - João Pessoa - PB  
Tel: + 55 (83) 3533 2525 E-mail: creapb@creapb.org.br



**CREA-**  
**PB**

Impresso em: 22/04/2022, às 13:48.  
Agropecuária da Paraíba



PREFEITURA MUNICIPAL DE  
**BOQUEIRÃO**

ESTADO DA PARAÍBA

**PREFEITURA MUNICIPAL DE BOQUEIRÃO**

Gabinete do Prefeito

## ATESTADO

ART nº PB20180206196

Período de Construção: 30/07/2018 à 10/03/2020

Valor do Contrato: R\$ 876.350,72

Item	Discriminação dos Serviços	Unid.	Quant. Executada
14.05	MASTRO METALICO COM TUBO DE FERRO GALVANIZADO DE 3", COM ALTURA DE 6,000M, FIXADO EM BLOCO DE CONCRETO DE 0,30M X 0,30M X 0,50M - SUPLAN/SINAPI(JUN/2017)- Desonerado	UN	1,00
14.06	QUADRO DE GIZ EM LAMINADO LOUSALINE COM MOLDURA EM MADEIRA DE LEI, MEDINDO 3,20 X 1,20M - FORNECIMENTO E ASSENTAMENTO. SUPLAN/SINAPI (JUN 2017) - DESONERADO	UN	4,00
14.07	EXTINTOR INCENDIO AGUA-PRESSURIZADA 10L INCL SUPORTE PAREDE CARGA COMPLETA FORNECIMENTO E COLOCACAO (Código SINAPI - 73775/2 Ref. Junho/2017 Desonerado)	UN	1,00
14.08	LOGOTIPO DE PREFEITURA MUNICIPAL -SUPLAN/SINAPI(Junho/2017)- Desonerado	UN	1,00
14.09	GRADIL COM BARRA NA HORIZONTAL DE 1 1/2" X 1/4", COM BARRA CHATA A CADA 10CM DE 1" X 1/4" E COLUNAS EM METALON DE 50 X 50CM A CADA 1,50M - FORNECIMENTO E INSTALACAO - SUPLAN/SINAPI(JUN./2017) - Desonerado	M2	3,00
14.10	EXTINTOR INCENDIO TP PO QUIMICO 4KG FORNECIMENTO E COLOCACAO (Código SINAPI - 73775/1 Ref. Junho/2017 Desonerado)	UN	2,00
<b>15.00</b>	<b>15 - LIMPEZA, ENTREGA DA OBRA</b>		
15.01	LIMPEZA FINAL DA OBRA (Código SINAPI - 9537 Ref. Junho/2017 Desonerado)	M2	604,00
15.02	BOTA-FORA (CARGA MANUAL, TRANSPORTE E DESCARGA MECANICA, CAMINHAO BASCULANTE DE 10M3) ATE 5,00KM - SUPLAN/SINAPI (JUNHO/2017)* - Desonerado	M3	36,00
<b>Etapa:</b>	<b>ETAPA 03: RECREJO COBERTO</b>		
<b>1.00</b>	<b>1 - SERVIÇOS PRELIMINARES</b>		
1.01	LOCACAO CONVENCIONAL DE OBRA, ATRAVÉS DE GABARITO DE TABUAS CORRIDAS PONTALETADAS, COM REAPROVEITAMENTO DE 3 VEZES. (Código SINAPI - 74077/3 Ref. Junho/2017 Desonerado)	M2	72,00
<b>2.00</b>	<b>2 - MOVIMENTO DE TERRA</b>		
2.01	ESCAVACAO MANUAL DE VALA EM MATERIAL DE QUALQUER CATEGORIA, EXCETO ROCHA, COM PROFUNDIDADE ATE 2M - SUPLAN/SINAPI(JUN./2017) - Desonerado	M3	18,20
2.02	ALVENARIA/EMBASAMENTO C/PEDRA ARGAMASSADA UTILIZANDO ARG.CIM/AREIA 1:4 (Código SINAPI - 95467 Ref. Junho/2017 com Desoneração)	M3	8,64
<b>3.00</b>	<b>3 - FUNDAÇÃO</b>		
3.01	CONCRETO MAGRO/SIMPLES, TRAÇO 1:4:8 (CIMENTO:AREIA:BRITA GRANITICA)* - SUPLAN/SINAPI(JUNHO/2017) - Desonerado	M3	1,50
3.02	CONCRETO ARMADO (PREPARO E LANCAMENTO)PARA SAPATAS COM FCK >= 25MPA, COM FORMA DE TABUA, COM APROVEITAMENTO DE 2 VEZES, COM BETONEIRA - SUPLAN/SINAPI(JUN/2017) - DESONERADO	M3	3,00
3.03	CONCRETO ARMADO (PREPARO E LANCAMENTO) PARA RADIER COM FCK>=25MPA, COM TABUA DE MADEIRA, COM APROVEITAMENTO DE 3 VEZES COM BETONEIRA - SUPLAN/SINAPI(JUN/2017) - DESONERADO	M3	1,30
<b>4.00</b>	<b>4 - ESTRUTURA</b>		
4.01	CONCRETO ARMADO (PREPARO E LANCAMENTO) P/ PILARES COM FCK>=30MPA, COM FORMA EM CHAPA DE MADEIRA COM PENSADA RESINADA, COM APROVEITAMENTO DE 3 VEZES, COM BETONEIRA - SUPLAN/SINAPI(JUN./2017)- Desonerado	M3	3,00
<b>5.00</b>	<b>5 - ALVENARIA</b>		
5.01	ALVENARIA DE 1/2 VEZ VEDAÇÃO COM BLOCOS CERÂMICO FURADOS 9 X 19 X 19 CM FUROS HORIZONTAIS, ESPESSURA DA PAREDE 9 CM, JUNTAS DE 10 MM COM ARGAMASSA TRAÇO 1:2:8 (CIMENTO, CAL E AREIA MÉDIA) - SUPLAN / SINAPI (JUNHO/2017)* - Desonerado	M2	30,00

Este documento encontra-se registrado no Conselho Regional de Engenharia e Agronomia da Paraíba, vinculado à Certidão nº 173934/2022, emitida em 20/04/2022



Certidão nº 173934/2022  
22/04/2022, 13:48  
Chave de Impressão: 25Y5A

O documento neste ato registrado foi emitido em 20/04/2022 e contém 10 folhas





PREFEITURA MUNICIPAL DE  
**BOQUEIRÃO**

ESTADO DA PARAÍBA

**PREFEITURA MUNICIPAL DE BOQUEIRÃO**

Gabinete do Prefeito

## ATESTADO

ART nº PB20180206196

Período de Construção: 30/07/2018 à 10/03/2020

Valor do Contrato: R\$ 876.350,72

Item	Discriminação dos Serviços	Unid.	Quant. Executada
<b>6.00</b>	<b>6 - COBERTA</b>		
6.01	FABRICAÇÃO E INSTALAÇÃO DE ESTRUTURA PONTALETADA DE MADEIRA NÃO APARELHADA PARA TELHADOS COM ATÉ 2 ÁGUAS E PARA TELHA CERÂMICA OU DE CONCRETO, INCLUSO TRANSPORTE VERTICAL. AF_12/2015 (Código SINAPI - 92565 Ref. Junho/2017 Desonerado)	M2	83,16
6.02	COBERTURA COM TELHA CERAMICA TIPO CANAL DE 1º, COM ARGAMASSA DE CIMENTO, CAL HIDRATADA E AREIA SEM PENEIRAR, NO TRAÇO 1:2:9 - SUPLAN/SINAPI(JUN/2017) - DESONERADO	M2	83,16
6.03	CUMEEIRA PARA TELHA CERÂMICA EMBOÇADA COM ARGAMASSA TRAÇO 1:2:9 (CIMENTO, CAL E AREIA) PARA TELHADOS COM ATÉ 2 ÁGUAS, INCLUSO TRANSPORTE VERTICAL. AF_06/2016 (Código SINAPI - 94221 Ref. Junho/2017 Desonerado)	M	12,60
6.04	INSTALAÇÃO DE TESOURA (INTEIRA OU MEIA), BIAPOIADA, EM MADEIRA NÃO APARELHADA, PARA VÃOS MAIORES OU IGUAIS A 6,0 M E MENORES QUE 8,0 M, INCLUSO IÇAMENTO. AF_12/2015 (Código SINAPI - 92260 Ref. Junho/2017 Desonerado)	UN	4,00
<b>7.00</b>	<b>7 - REVESTIMENTO</b>		
7.01	REBOCO VERTICAL, EM ARGAMASSA TRAÇO 1:2:8, PREPARO MECANICO COM BETONEIRA 400L, ESPESSURA DE 20MM - SUPLAN/SINAPI (JUNHO/2017)* - Desonerado	M2	30,72
7.02	REVESTIMENTO PARA MOSAICO MONDRIAN EM CERÂMICA 10 X 10 CM, ELIZABETH, DIVERSAS CORES, PEI-5, OU SIMILAR, ASSENTADA COM ARGAMASSA COLANTE AC III E REJUNTAMENTO INDUSTRIALIZADO AC III - SUPLAN/SINAPI (JUN/2017) - DESONERADO	M2	75,51
7.03	CHAPISCO EM PAREDES VERTICAIS TRACO 1:3 (CIMENTO E AREIA), ESPESSURA 0,5CM, PREPARO MECANICO - SUPLNA/SINAPI (JUNHO/2017)* - Desonerado	M2	106,23
<b>8.00</b>	<b>8 - PISOS</b>		
8.01	LAJE DE IMPERMEABILIZACAO DE CONCRETO, PREPARO MECANICO, - (Código SINAPI - 94962 Ref. Junho/2017 Desonerado)	M3	5,00
8.02	PISO EM GRANILITE, MARMORITE OU GRANITINA ESPESSURA 8 MM, INCLUSO JUNTAS DE DILATAÇAO PLASTICAS, INCLUSIVE REGULARIZACAO E POLIMENTO - SUPLAN/SINAPI(JUNHO/2017)* - Desonerado	M2	72,00
8.03	APLICACAO DE RESINA A BASE DE POLIURETANO EM PISO DE GRANILITE/ALTA RESISTENCIA EM TRES DEMAOS - SUPLAN/SINAPI(JUNHO/2017)* - Desonerado	M2	72,00
<b>9.00</b>	<b>9 - INSTALAÇÃO ELÉTRICA</b>		
9.01	PONTO DE TOMADA RESIDENCIAL INCLUINDO TOMADA 10A/250V, CAIXA ELÉTRICA, ELETRODUTO, CABO, RASGO, QUEBRA E CHUMBAMENTO. AF_01/2016 (Código SINAPI - 93141 Ref. Junho/2017 Desonerado)	UN	4,00
9.02	PONTO DE ILUMINAÇÃO RESIDENCIAL INCLUINDO INTERRUPTOR SIMPLES, CAIXA ELÉTRICA, ELETRODUTO, CABO, RASGO, QUEBRA E CHUMBAMENTO (EXCLUINDO LUMINÁRIA E LÂMPADA). AF_01/2016 (Código SINAPI - 93128 Ref. Junho/2017 Desonerado)	UN	4,00
9.03	REFLETOR 100W LED SLIM SUPER BRANCO BIVOLT, COR LUZ: BRANCO FRIO 6000K, LUMINOSIDADE: 7500 LUMES, CARÇA: ALUMINIO COR CINZA OU PRETA, ÂNGULO: 120º, VOLTAGEM: AC 80-240V (BI-VOLT) COR LUZ: BRANCO FRIO - SUPLAN/SINAPI (JUNHO/2017) - DESONERADO	UN	4,00
9.04	CAIXA RETANGULAR 4" X 4" MÉDIA (1,30 M DO PISO), PVC, INSTALADA EM PAREDE - FORNECIMENTO E INSTALAÇÃO. AF_12/2015" (Código SINAPI - 91943 Ref. Junho/2017 Desonerado)	UN	1,00
9.05	CABO DE COBRE FLEXÍVEL ISOLADO, 2,5 MM², ANTI-CHAMA 0,6/1,0 KV, PARA CIRCUITOS TERMINAIS - FORNECIMENTO E INSTALAÇÃO. AF_12/2015 (Código SINAPI - 91927 Ref. Junho/2017 Desonerado)	M	30,00
<b>Etapa:</b>	<b>ETAPA GERAL</b>		

Este documento encontra-se registrado no Conselho Regional de Engenharia e Agronomia da Paraíba, vinculado à Certidão nº 173934/2022, emitida em 20/04/2022



Certidão nº 173934/2022  
22/04/2022, 13:48

Chave de Impressão: 25Y5A

O documento neste ato registrado foi emitido em 20/04/2022 e contém 10 folhas

*[Handwritten signature]*



Conselho Regional de Engenharia e Agronomia da Paraíba

Av. Dom Pedro I, 809 - Tamba - João Pessoa - PB  
Tel: + 55 (83) 3533 2525 E-mail: creappb@creappb.org.br



**CREA-  
PB**

Impresso em: 22/04/2022, às 13:48

Agência da Paraíba



PREFEITURA MUNICIPAL DE

**BOQUEIRÃO**

ESTADO DA PARAÍBA

**PREFEITURA MUNICIPAL DE BOQUEIRÃO**

Gabinete do Prefeito

**ATESTADO****ART nº PB20180206196**

Período de Construção: 30/07/2018 à 10/03/2020

Valor do Contrato: R\$ 876.350,72

Item	Discriminação dos Serviços	Unid.	Quant. Executada
<b>1.00</b>	<b>1 - ADMINISTRACAO LOCAL</b>		
1.01	ADMINISTRACAO LOCAL- PESSOAL	UN	8,00
1.02	ADMINISTRACAO LOCAL - DESPESAS GERAIS MENS AIS	MÊS	8,00
1.03	ADMINISTRACAO LOCAL - DESPESAS GERAIS FIXAS	UN	1,00
1.04	ADMINISTRACAO LOCAL - VEICULOS E EQUIPAMENTOS	MÊS	8,00
1.05	ADMINISTRACAO LOCAL - MOVEIS E UTENSILIOS	UN	1,00

Informamos ainda que a obra em discussão foi executada rigorosamente de acordo com as planilhas licitadas, de acordo com as normas do edital.

Boqueirão - PB, 10 de Fevereiro de 2022

**FERNANDO GOMES  
ARAUJO  
FILHO:05122480443**

Assinado de forma digital  
por FERNANDO GOMES  
ARAUJO FILHO:05122480443  
Dados: 2022.02.16 11:36:36  
-03'00'

**Fernando Gomes Araújo Filho**

Engenheiro Civil - CREA PB nº 161258497-7

Fiscal - ART de Fiscalização nº PB20180213631

Este documento encontra-se registrado no Conselho Regional de Engenharia e Agronomia da Paraíba, vinculado à Certidão nº 173934/2022, emitida em 20/04/2022



Certidão nº 173934/2022

22/04/2022, 13:48

Chave de Impressão: 25Y5A

O documento neste ato registrado foi emitido em 20/04/2022 e contém 10 folhas



Conselho Regional de Engenharia e Agronomia da Paraíba

Av. Dom Pedro I, 809 - Tambia - João Pessoa - PB

Tel: + 55 (83) 3533 2525 E-mail: creapb@creapb.org.br

**CREA-  
PB**

Impresso em: 22/04/2022, às 13:48

Agronomia da Paraíba



PREFEITURA MUNICIPAL DE  
**BOQUEIRÃO**

ESTADO DA PARAÍBA

**PREFEITURA MUNICIPAL DE BOQUEIRÃO**

Gabinete do Prefeito

## ATESTADO

Atestamos para os devidos fins de direito, que a empresa **LIVRAMENTO CONSTRUÇÕES SERVIÇOS E PROJETOS**

LTDA CNPJ nº 09.326.532/0001-98, **CREA 5173 EM/PB**, sob a responsabilidade do Engenheiro Civil **FLÁVIO NUNES DE SOUSA CREA 1601352522**, EXECUTOU TOTALMENTE os serviços de terraplanagem e pavimentação em paralelepípedos com 10.582,69 m de meio-fio granítico, 34.799,40 m<sup>2</sup> de pavimentação e 34.7899,69 m<sup>2</sup> de terraplanagem no Município de Boqueirão, nas seguintes Ruas: Rua Isaias Alves, Rua Francisco Pereira Filho, Rua João Alcântara Pinto, Rua José Cabral da Silva, Rua Severino Alves Macedo, Rua Tereza Oliveira, 1 Rua Santa Catarina, Rua Ivanilda Rodrigues, Travessa Ivanilda Rodrigues, 2 Rua Santa Catarina, Rua Manoel Severino de Souza, Travessa Castro Alves, Rua João Alves, Rua Frei Caneca, Paralela a Rua Frei Caneca, Travessa José Tércio, Rua Antônio Moreira Costa, Rua Inácio Bento da Silva, Rua Severino Macedo, Travessa João Cícero, Travessa Félix Araújo, Rua Tabeliã Amélia Pereira Borges, Rua Inácio Gomes da Silva, Rua Sueldes Clementino Cruz, Rua Maria Salete Chagas, Rua Antônio Cícero Luiz, Travessa Oliveira Leão, Rua Crisosterno Maciel, Rua Rodão Claudio de Meis, Rua Amaro Antônio Barbosa, Rua Antônio Queiroz, Rua Severino Braz França, Travessa Dr. Oliveira José Pinto, Rua Dr. José Oliveira Pinto 1, Travessa Dionísio Cezário, Rua Nilton Alves Ramalho e Rua Principal do Distrito de Lajes, no Município de Boqueirão - PB, através do Processo Licitatório na modalidade Concorrência nº 001/2014.

**ART nº PB20200318382 (Complementar)**

Período de Construção: 11/02/2015 à 20/08/2021

Valor do Contrato: R\$ 1.759.300,51

Item	Discriminação dos Serviços	Unid.	Quant. Executada
<b>01.00</b>	<b>SERVIÇOS TOPOGRÁFICOS</b>		
01.01	Locação e nivelamento	m <sup>2</sup>	34.730,40
<b>02.00</b>	<b>TERRAPLANAGEM</b>		
02.01	Regularização e compactação do subleito e=20,0cm	m <sup>2</sup>	34.730,40
<b>03.00</b>	<b>PAVIMENTAÇÃO</b>		
03.01	Meio-fio granítico	m	10.582,69
03.02	Calçamento em paralelepípedo graníticos sobre colchão de areia	m <sup>2</sup>	34.799,40
<b>04.00</b>	<b>PASSEIO P/ PENDESTRES</b>		
04.01	Aterro c/ mat. De empréstimo para passeio de pedestres	m <sup>2</sup>	1.122,40
04.02	Alvenaria 1 vez	m <sup>2</sup>	809,23
04.03	Passeio em concreto simples (1:2:4), 14 Mpa-e=7,0cm	m <sup>2</sup>	4.861,00
04.04	Rampa de acessibilidade	m <sup>2</sup>	116,00
04.05	Placa de sinalização viária vertical	und	46,00
04.06	Placa de identificação de logradouro 45x25cm	und	48,00
<b>05.00</b>	<b>PINTURA E LIMPEZA</b>		
05.01	Caição do meio-fio granítico em duas demãos	m <sup>2</sup>	2.354,85
05.02	Limpeza final da obra com varrição e remoção de entulho	m <sup>2</sup>	34.337,40

Este documento encontra-se registrado no Conselho Regional de Engenharia e Agronomia da Paraíba, vinculado a Certidão nº 173934/2022, emitida em 20/04/2022



Certidão nº 173934/2022  
22/04/2022, 13:48  
Chave de Impressão: 25Y5A

Este documento neste ato registrado foi emitido em 20/04/2022 e contém 2 folhas

  
 139



Conselho Regional de Engenharia e Agronomia da Paraíba

Av. Dom Pedro I, 809 - Tambaia - João Pessoa - PB  
Tel: + 55 (83) 3533 2525 E-mail: creapb@creapb.org.br



**CREA-  
PB**

Impresso em: 22/04/2022, às 13:48.  
Agronomia da Paraíba



PREFEITURA MUNICIPAL DE  
**BOQUEIRÃO**

ESTADO DA PARAÍBA

**PREFEITURA MUNICIPAL DE BOQUEIRÃO**

Gabinete do Prefeito

## ATESTADO

**ART nº PB20200318382 (Complementar)**

Período de Construção: 11/02/2015 à 20/08/2021

Valor do Contrato: R\$ 1.759.300,51

Item	Discriminação dos Serviços	Unid.	Quant. Executada
<b>06.00</b>	<b>PLACA INDICATIVA DA OBRA</b>		
06.01	Placa indicativa da obra-padrão OGU	m <sup>2</sup>	10,00

Informamos ainda que a obra em discussão foi executada rigorosamente de acordo com as planilhas licitadas, de acordo com as normas do edital.

Boqueirão - PB, 10 de Fevereiro de 2022

**FERNANDO GOMES  
ARAÚJO  
FILHO:05122480443**

Assinado de forma digital por  
FERNANDO GOMES ARAUJO  
FILHO:05122480443  
Dados: 2022.02.16 11:35:14 -03'00'

**Fernando Gomes Araújo Filho**  
Engenheiro Civil - CREA PB nº 161258497-7  
Fiscal - ART de Fiscalização nº PB20180213631

Este documento encontra-se registrado no Conselho Regional de Engenharia e Agronomia da Paraíba, vinculado à Certidão nº 173934/2022, emitida em 20/04/2022



Certidão nº 173934/2022  
22/04/2022, 13:48

Chave de Impressão: 25Y5A

O documento neste ato registrado foi emitido em 20/04/2022 e contém 2 folhas

**Conselho Regional de Engenharia e Agronomia da Paraíba**

Av. Dom Pedro I, 809 - Tambaia - João Pessoa - PB  
Tel: + 55 (83) 3533 2525 E-mail: creapb@creapb.org.br



**CREA-  
PB**

Impresso em: 22/04/2022, às 13:48.  
Agência da Paraíba





**CERTIDÃO DE ACERVO TÉCNICO COM  
ATESTADO**  
Resolução Nº 1025 de 30 de Outubro de 2009

**CREA-PB**

**Nº 90128/2013**  
Emissão: 02/01/2014  
Validade: Indefinida  
Chave: 7YcB4

**Conselho Regional de Engenharia e Agronomia da Paraíba**

CERTIFICAMOS, para os devidos fins, que consta em nossos arquivos o registro de Acervo referente a(s) Anotação(ões) de Responsabilidade(s) Técnica(s) - ARTs, constante(s) da Presente CERTIDÃO, tendo sido comprovada a execução e conclusão da(s) obra(s) e/ou serviço(s) indicado(s) conforme descrição(ões) abaixo.

**Descrição**

CERTIDÃO DE ACERVO TÉCNICO COM ATESTADO

**Interessado(a)**

Profissional: FLÁVIO NUNES DE SOUSA  
Registro: 160135252-2  
CPF: 619.872.804-82  
Endereço: RUA JOSE AMERICO DE ALMEIDA, 318, CASA, ASSIS FREIRE, LIVRAMENTO, PB, 58690000  
Tipo de Registro: DEFINITIVO ( PROFISSIONAL DIPLOMADO NO PAÍS )  
Data Inicial: 08/01/2007

**Título(s)**

**GRADUAÇÃO**

ENGENHEIRO CIVIL  
Atribuição: ARTIGO 7º COMBINADO COM O 25º DA RESOLUÇÃO 218/73 DO CONFEA.  
Instituição de Ensino: Universidade Federal de Campina Grande  
Data de Formação: 02/06/1997

**Empresa Contratada**

LIVRAMENTO CONSTRUÇÕES, SERVIÇOS E PROJETOS EIRELI

**Informações / Notas**

- A Certidão de Acervo Técnico (CAT) à qual o atestado está vinculado constituirá prova da capacidade técnico-profissional da pessoa jurídica somente se o responsável técnico indicado estiver ou venha a ser integrado ao seu quadro técnico por meio de declaração entregue no momento da habilitação ou da entrega das propostas.
- Certificamos que se encontra vinculado à presente CAT o atestado apresentado em cumprimento à Lei nº 8.666/93, expedido pela pessoa jurídica contratante, a quem cabe a responsabilidade pela veracidade e exatidão das informações nele constantes. É de responsabilidade deste Conselho a verificação da atividade profissional em conformidade com a Lei nº 5.194/66 e Resoluções do Conselho Federal de Engenharia e Agronomia - CONFEA.
- Esta certidão perderá a validade, caso ocorra qualquer alteração posterior dos elementos cadastrais nela contidos.

**ART(s)**

00016013525225013715, G00021450, J00080114, 00016013525225005215, 00016013525225008515, 00016013525225011215, 10000000000035157, 10000000000035217

Certidão nº 90128/2013  
11/07/2017, 22:16  
Chave de Impressão: 7YcB4





Anotação de Responsabilidade Técnica - ART  
Lei nº 6.496, de 7 de dezembro de 1977

**CREA-PB**

**ART ART**  
**Nº 00016013525225013715**

Conselho Regional de Engenharia e Agronomia da Paraíba

NORMAL  
INDIVIDUAL

**1. Responsável Técnico**

FLAVIO NUNES DE SOUSA

Título profissional: ENGENHEIRO CIVIL

RNP: 160135252-2

Empresa contratada: LIVRAMENTO CONSTRUÇÕES, SERVIÇOS E PROJETOS LTDA EPP

Registro: 000033909-1

**2. Contratante**

Contratante: COMISSÃO DE ACOMPANHAMENTO DE OBRAS

CPF/CNPJ: 498.760.234-20

ZONA URBANA

Nº:

Complemento:

Bairro: MUTIRAO

Cidade: MONTEIRO

UF: PB

CEP: 58500000

País: Brasil

Telefone: 88634134

Email:

Contrato: Não especificado

Celebrado em:

Valor: R\$ 1.500.000,00

Tipo de contratante: PESSOA FÍSICA

Ação Institucional: Outros

Situação: BAIXA DE ART

Atendido: SIM

Data da Situação: 23/12/2013

Motivo: CONCLUSÃO DA OBRA/SERVIÇO

Descrição: Solicitação de Baixa de ART.

**3. Dados da Obra/Serviço**

Proprietário: COMISSÃO DE ACOMPANHAMENTO DE OBRAS

CPF/CNPJ: 498.760.234-20

SEM DEFINIÇÃO ZONA URBANA

Nº: 0

Complemento:

Bairro: MUTIRAO

Cidade: MONTEIRO

UF: PB

CEP: 58500000

Telefone:

Email:

Coordenadas Geográficas: LatITUDE: 0 LongITUDE: 0

Data de Início: 27/03/2013

Previsão de término: 27/04/2014

Finalidade: SEM DEFINIÇÃO

**4. Atividade Técnica**

1 - ATUACAO

Quantidade

Unidade

15 - EXECUÇÃO > RESOLUÇÃO 218 -> #A0106 - EDIFICIOS DE ALVENARIA P/ FINS RESIDENCIAIS

50,00

UNIDADES

15 - EXECUÇÃO > RESOLUÇÃO 218 -> #A0301 - ESTRUTURA DE CONCRETO ARMADO

50,00

UNIDADES

15 - EXECUÇÃO > RESOLUÇÃO 218 -> #A0425 - REDE HIDRO-SANITARIA

50,00

UNIDADES

15 - EXECUÇÃO > RESOLUÇÃO 218 -> #A0426 - FOSSA E SUMIDOURO

50,00

UNIDADES

15 - EXECUÇÃO > RESOLUÇÃO 218 -> #B1106 - INSTALACAO ELETRICA EM B.TENSAO P/ FINS RESID./COMERC.

50,00

UNIDADES

**5. Observações**

ART DE EXECUCAO DE 50 (CINQUENTA) UNIDADES HABITACIONAIS DO PROGRAMA MINHA CASA MINHA VIDA, COM AREA UNITARIA DE 38,55 M2, TOTALIZANDO UMA AREA DE 1.927,50 M2, ATRAVES DA COMISSAO DE ACOMPANHAMENTO DE OBRAS / CEHAP, NO BAIRRO MUTIRAO, ZONA URBANA DO MUNICIPIO DE MONTEIRO-PB.

**6. Declarações**

**7. Entidade de Classe**

NENHUMA - NAO OPTANTE

**8. Assinaturas**

Declaro serem verdadeiras as informações acima

FLAVIO NUNES DE SOUSA - CPF: 619.872.804-82

Local

data

COMISSAO DE ACOMPANHAMENTO DE OBRAS - CPF: 498.760.234-20

**9. Informações**

\* A ART é válida somente quando quitada, mediante apresentação do comprovante do pagamento ou conferência no site do Crea.

**10. Valor**



Anotação de Responsabilidade Técnica - ART  
Lei nº 6.496, de 7 de dezembro de 1977

**CREA-PB**

Conselho Regional de Engenharia e Agronomia da Paraíba

**ART ART**  
**Nº 00016013525225013715**

NORMAL  
INDIVIDUAL

Valor da ART: R\$ 158,08

Pago em: 19/06/2013

Nosso Número: 849515

Certidão nº 90128/2013  
11/07/2017, 22:16

Chave de Impressão: 7YcB4

O documento neste ato registrado foi emitido em 11/07/2017 e contém 44 folhas

A autenticidade desta ART pode ser verificada em: <http://crea-pb.sitac.com.br/publicoi/>, com a chave: 6Z0W6  
Impresso em: 11/07/2017 às 22:16:15 por: adapt, ip: 187.33.251.58

  
  
543  
599



ESTADO DA PARAÍBA  
COMISSÃO DE ACOMPANHAMENTO DE OBRAS  
CPF nº: 204.841.784-15

### DECLARAÇÃO

Declaro para fins junto ao **CREA**, que a empresa **LIVRAMENTO CONSTRUÇÕES SERVIÇOS E PROJETOS LTDA**, CNPJ nº 09.326.532/0001-98, CREA 5173 EM/PB, com sede na Rua Leonor Maria da conceição, 440 - Centro de Monteiro - PB, concluiu os serviços de **construção de 37 Unidades Habitacionais no Município de Santo André - PB**, com ART de execução nº 10000000000035217, tendo como responsável técnico o Engenheiro Civil Flávio Nunes de Sousa, CREA 1601352522 e planilhas em anexo.

Santo André - PB, 10 de dezembro de 2013.

*João Nunes de Lima*  
João Nunes de Lima - CPF nº 204.841.784-15  
Membro da Comissão de Acompanhamento de Obra

Reconheço a firma de João Nunes de Lima, como autêntica.  
Em: 13 de 12 2013  
Sant: [assinatura]

09001-07  
CREA 5173 EM/PB  
SANTO ANDRÉ - PB.



Este documento encontra-se registrado no Conselho Regional de Engenharia e Agronomia da Paraíba, vinculado à Certidão nº 90128/2013, emitida em 11/07/2017



Certidão nº 90128/2013  
11/07/2017, 22:16  
Chave de Impressão: 7YcB4

O documento neste ato registrado foi emitido em 11/07/2017 e contém 44 folhas

*[assinatura]*

*[assinatura]*

JY4



**ESTADO DA PARAÍBA**  
**COMISSÃO DE ACOMPANHAMENTO DE OBRAS**  
**CPF Nº 204.841.784-15**

Atesto para os devidos fins de direito, que a empresa **LIVRAMENTO CONSTRUÇÕES SERVIÇOS E PROJETOS LTDA CNPJ nº 09.326.532/0001-98, CREA 5173 EM/PB**, sob a responsabilidade do Engenheiro Civil **FLÁVIO NUNES DE SOUSA CREA 1601352522**, concluiu a Construção de 37 Unidades Habitacionais no Município de Santo André - PB

ART nº 10000000000035217

Período de Construção: 27/03/2013 a 27/04/2013

Valor do Contrato: R\$ 925.000,00

ITEM	DESCRIMINAÇÃO DOS SERVIÇOS	UNID.	QUANT. 37 CASAS
<b>1.0</b>	<b>SERVIÇOS PRELIMINARES</b>		
1.1	Placa da obra	m <sup>2</sup>	16,00
1.2	Licenças e taxas	unid	1,00
1.3	Instalações provisórias (3,00 x 6,00)m	unid.	1,00
<b>UNIDADES HABITACIONAIS</b>			
<b>2.0</b>	<b>UNIDADES HABITACIONAIS CONVENCIONAIS</b>		
<b>2.1</b>	<b>Infra-Estrutura</b>		
<b>2.1.1</b>	<b>Trabalhos em terra/fundações</b>		
2.1.1.1	Limpeza manual do terreno com raspagem superficial	m <sup>2</sup>	3.256,00
2.1.1.2	Locação da obra	m <sup>2</sup>	1.650,94
2.1.1.3	Escavação manual de valas rasas, qualquer terreno, exceto rocha, para fundação rasa	m <sup>3</sup>	302,36
2.1.1.4	Alvenaria em pedra rachão ou pedra de mão, assentado com argamassa no traço 1:6 (cimento:areia)	m <sup>3</sup>	302,36
2.1.1.5	Alvenaria de 1 vez com tijolo furado (9x19x19)cm com argamassa (cimento/cal/areia) (1:2:8) (embasamento)	m <sup>2</sup>	604,73
2.1.1.6	Radier em concreto armado fck = 20MPa, preparo mecânico, moldado em canaleta (18x10x18)cm, aço CA 60 5,0mm	m <sup>3</sup>	45,35
2.1.1.7	Aterro apiloado (manual) em camadas de 20cm com material de empréstimo (caixão)	m <sup>3</sup>	663,78
2.1.1.8	Reaterro apiloado (manual) em camadas de 20cm com material reaproveitado (caixão)	m <sup>3</sup>	66,05
<b>2.2</b>	<b>Super-Estrutura</b>		
<b>2.2.1</b>	<b>Concreto</b>		
2.2.1.1	Cinta superior em concreto armado fck = 20MPa, preparo mecânico, moldado em canaleta (9x12x20)cm, aço CA 60 5,0mm	m <sup>3</sup>	22,67
2.2.1.2	Laje pré-moldada para piso, sobrecarga 200 kg/m <sup>2</sup> , vãos até 3,50m, e=8cm (para caixa d'água)	m <sup>2</sup>	96,20
<b>2.3</b>	<b>Paredes e Painéis</b>		
<b>2.3.1</b>	<b>Alvenaria</b>		
2.3.1.1	Alvenaria de 1/2 vez, tijolo cerâmico furado 9x19x19, argamassa (cimento, cal e areia) 1:2:8, Junta 12mm	m <sup>2</sup>	4.326,78
2.3.1.2	Alvenaria de 1/2 vez, tijolo cerâmico furado 9x19x19, argamassa (cimento, cal e areia) 1:2:8, Junta 12mm (para caixa d'água)	m <sup>2</sup>	77,70
2.3.1.3	Combogó de concreto (elemento vazado), 7x50x50, assentado com argamassa (cimento e areia) 1:4 preparo manual	m <sup>2</sup>	66,60
<b>2.3.2</b>	<b>Esquadrias de madeira</b>		
2.3.2.1	Porta em madeira compensada lisa (0,80 x 2,10)m, fechadura, dobradiça e fôrra, argamassa (cimento e areia) 1:4	unid	111,00
2.3.2.3	Porta externa de madeira regional almofadada (0,80x2,10)m	unid	74,00
2.3.2.4	Janela de madeira, do tipo veneziana (madeira regional), (1,20 x 1,00)m	unid	74,00

Este documento encontra-se registrado no Conselho Regional de Engenharia e Agronomia da Paraíba, vinculado à Certidão nº 90128/2013, emitida em 11/07/2017



Certidão nº 90128/2013

11/07/2017, 22:16

Chave de Impressão: 7YcB4

O documento neste ato registrado foi emitido em 11/07/2017 e contém 44 folhas

JM5



**ESTADO DA PARAÍBA**  
**COMISSÃO DE ACOMPANHAMENTO DE OBRAS**  
**CPF Nº 204.841.784-15**

ART nº 10000000000035217

Período de Construção: 27/03/2013 a 27/04/2013

Valor do Contrato: R\$ 925.000,00

ITEM	DESCRIMINAÇÃO DOS SERVIÇOS	UNID.	QUANT. 37 CASAS
2.3.2.5	Jancela de madeira, do tipo veneziana (madeira regional), (1,50 x 1,00)m	unid	37,00
<b>2.4</b>	<b>Cobertura</b>		
<b>2.4.1</b>	<b>Telhados</b>		
2.4.1.1	Cobertura em telha cerâmica tipo canal, com argamassa traço 1:3 (cimento e areia), mais estrutura para telha cerâmica, em madeira 2ª serrada não aparelhada	m²	2.560,60
<b>2.5</b>	<b>Revestimentos/Elementos Decorativos/Pintura</b>		
<b>2.5.1</b>	<b>Revestimentos Internos</b>		
2.5.1.1	Chapisco cimento e areia 1:4 esp=0,5cm, preparo mecânico	m²	8.653,56
2.5.1.2	Massa única com argamassa cimento/cal/areia 1:2:8 preparo mecânico e=2cm, preparo mecânico	m²	8.653,56
2.5.1.3	Revestimento cerâmico	m²	639,73
<b>2.5.3</b>	<b>Pintura</b>		
2.5.3.1	Calação (pintura a cal - 3 demãos com fixador)	m²	8.653,56
2.5.3.2	Pintura com tinta hídrica em duas demãos (fachada)	m²	438,27
2.5.3.3	Pintura esmalte 2 demãos com emassamento para esquadria madeira	m²	910,20
<b>2.6</b>	<b>Pavimentação</b>		
<b>2.6.1</b>	<b>Cimentados</b>		
2.6.1.1	Laje de impermeabilização em concreto magro no traço 1:4:8 (cimento, areia e brita), preparo com betoneira, inclusive lançamento	m²	82,55
2.6.1.2	Piso cerâmico	m²	1.650,94
<b>2.7</b>	<b>Instalações</b>		
<b>2.7.1</b>	<b>Elétricas</b>		
2.7.1.1	Ponto de luz (caixa, eletroduto e interruptor)	unid	259,00
2.7.1.2	Ponto de tomada (caixa, eletroduto e interruptor)	unid	481,00
2.7.1.3	Quadro de distribuição de energia em chapa metálica, para 3 disjuntores	unid	37,00
2.7.1.4	Quadro de medição elétrica (padrão ENERGISA), inclusive poste e caixa de passagem	unid	37,00
<b>2.7.2</b>	<b>Hidráulica</b>		
2.7.2.1	Ponto de água fria PVC 1/2" - média 5,00m de tubo de PVC rosável	unid	185,00
<b>2.7.3</b>	<b>Esgoto</b>		
2.7.3.1	Ponto de esgoto PVC 50mm - média 1,10m de tubo PVC esgoto predial	unid	148,00
2.7.3.2	Ponto de esgoto PVC 100mm - média 1,10m de tubo PVC esgoto predial	unid	37,00
2.7.3.3	Caixa de gordura simples em concreto pré-moldado DN 50mm com tampa	unid	37,00
2.7.3.4	Caixa de inspeção em concreto pré-moldado DN 60mm, altura 60cm com tampa	unid	74,00
2.7.3.5	Ramal predial de esgoto em tubo PVC esgoto DN 100mm - fornecimento e assentamento	m	37,00
<b>2.7.4</b>	<b>Aparelhos</b>		
2.7.4.1	Viso sanitário de louça branca convencional popular 37x47x38cm com assento plástico popular caixa de descarga plástica externa completa tubo de descarga longo e bolsa de ligação	unid	37,00
2.7.4.2	Lavatório louça suspenso branco padrão popular com acessórios de fixação ferragens em metal cromado sifão 1680 1"x1,1/4" torneira de pressão 1193 de 1/2" e válvula de escoamento 1600 rabicho em PVC	unid	37,00
2.7.4.3	Balcão de pia em resilínea 1,2x0,6 m com sifão plástico	unid	37,00
2.7.4.4	Tanque de resilínea com sifão e válvula (granitina/granilite/marmo)	unid	37,00
2.7.4.5	Instalação de papelera, saboneteira e cabide em louça branca	conj	37,00
2.7.4.6	Chuveiro plástico branco	unid	37,00

Este documento encontra-se registrado no Conselho Regional de Engenharia e Agronomia da Paraíba, vinculado à Certidão nº 90128/2013, emitida em 11/07/2017



Certidão nº 90128/2013  
11/07/2017, 22:16

Chave de impressão: 7YcB4

O documento neste ato registrado foi emitido em 11/07/2017 e contém 44 folhas

J46



**ESTADO DA PARAÍBA**  
**COMISSÃO DE ACOMPANHAMENTO DE OBRAS**  
**CPF Nº 204.841.784-15**

ART nº 10000000000035217  
 Período de Construção: 27/03/2013 a 27/04/2013  
 Valor do Contrato: R\$ 925.000,00

ITEM	DESCRIMINAÇÃO DOS SERVIÇOS	UNID.	QUANT. 37 CASAS
2.8	<b>Complementação</b>		
2.8.1	<b>Diversos</b>		
2.8.1.1	Sumidouro diâmetro 1,40m e 2,50m de altura, tampa de concreto armado DN 1,80m, e=10cm + fossa séptica em alvenaria de tijolo cerâmico maciço (1,90 x 1,10 x 1,40)m com tampa de concreto armado e=8cm	unid	37,00
2.8.1.2	Calçada de proteção em concreto magro 1:4:8 esp=5,0cm	unid	577,39
2.8.1.3	Patamar para lavanderia em cimentado áspero	unid	159,84
2.8.1.4	Mureta para instalação do quadro de medição e do hidrômetro, com fundação, rebocada e pintada à cal - (1,00 x 1,80)m	unid	37,00
2.8.1.5	Marco divisorio Lote em CA - dim (0,10 x 0,10 x 0,30)m	unid	65,12
2.8.1.7	Limpeza final da obra	unid	1.511,82
2.8.1.8	Caixa d'água de fibra de vidro com tampa 500 litros, fornecimento e instalação	unid	37,00

Informamos ainda que a obra em discussão foi rigorosamente executada de acordo com as planilhas licitadas e normas do edital

Monteiro, 10 de dezembro de 2013

*João Nunes de Lima*  
 João Nunes de Lima - CPF nº 204.841.784-15  
 Membro da Comissão de Acompanhamento de Obra

Este documento encontra-se registrado no Conselho Regional de Engenharia e Agronomia da Paraíba, vinculado à Certidão nº 90128/2013, emitida em 11/07/2017



Reconheço a firma de João Nunes de Lima como autêntica.  
 Em test. gratuito  
 Santo Amaro, 13 de 2013



01.098.784.0001-01

CARTÃO DO REGISTRO DE OBRAS

Av. ...

CENTRO DE ...

...

Certidão nº 90128/2013  
 11/07/2017, 22:16

Chave de Impressão: 7YcB4

O documento neste ato registrado foi emitido em 11/07/2017 e contém 44 folhas

*Handwritten signatures and initials*  
 JY7  
 /  
 855



ESTADO DA PARAÍBA  
COMISSÃO DE ACOMPANHAMENTO DE OBRAS  
CPF nº: 498.760,234-20

DECLARAÇÃO

Declaro para fins junto ao CREA, que a empresa **LIVRAMENTO CONSTRUÇÕES SERVIÇOS E PROJETOS LTDA**, CNPJ nº 09.326.532/0001-98, CREA 5173 EM/PB, com sede na Rua Leonor Maria da conceição, 440 - Centro de Monteiro - PB, concluiu os serviços de **construção de 50 Unidades Habitacionais no Município de Monteiro - PB**, com ART de execução nº 00016013525225013715, tendo como responsável técnico o Engenheiro Civil Flávio Nunes de Sousa, CREA 1601352522 e planilhas em anexo.

Monteiro - PB, 10 de dezembro de 2013.

*Maria Elenice Bezerra da Silva*  
Maria Elenice Bezerra da Silva - CPF nº498.760.234-20  
Membro da Comissão de Acompanhamento de Obra

**SVR** SERVIÇO NOTARIAL E REGISTRAL 1º OFÍCIO  
Maria Elenice Bezerra da Silva  
RECEBIDO POR SEMELHANÇA A FOLHA DE: Maria Elenice Bezerra da Silva  
MONTEIRO/PB, 13 DE DEZEMBRO DE 2013.  
Dp.: 05  
Total R\$ 7,26  
SERVIÇO NOTARIAL E REGISTRAL  
Mentiro - PB

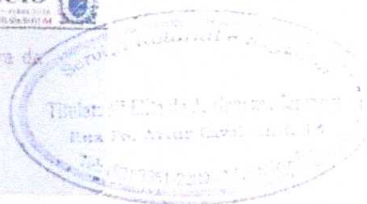

Este documento encontra-se registrado no Conselho Regional de Engenharia e Agronomia da Paraíba, vinculado à Certidão nº 90128/2013, emitida em 11/07/2017



Certidão nº 90128/2013  
11/07/2017, 22:16

Chave de Impressão: 7YcB4

Documento neste ato registrado foi emitido em 11/07/2017 e contém 44 folhas

*[Handwritten signatures and initials]*  
548  
999



**ESTADO DA PARAÍBA**  
**COMISSÃO DE ACOMPANHAMENTO DE OBRAS**  
**CPF Nº 498.760.234-20**

Atesto para os devidos fins de direito, que a empresa **LIVRAMENTO CONSTRUÇÕES SERVIÇOS E PROJETOS LTDA CNPJ nº 09.326.532/0001-98, CREA 5173 EM/PB, sob a responsabilidade do Engenheiro Civil FLÁVIO NUNES DE SOUSA CREA 1601352522, concluiu a Construção de 50 Unidades Habitacionais no Município de Monteiro - PB**

ART nº 00016013525225013715

Período de Construção: 27/03/2013 a 27/04/2013

Valor do Contrato: R\$ 1.500.000,00

ITEM	DESCRIMINAÇÃO DOS SERVIÇOS	UNID.	QUANT. 50 CASAS
<b>1.0</b>	<b>SERVIÇOS PRELIMINARES</b>		
1.1	Placa da obra	m <sup>2</sup>	16,00
1.2	Licenças e taxas	unid	1,00
1.3	Instalações provisórias (3,00 x 6,00)m	unid	1,00
<b>UNIDADES HABITACIONAIS</b>			
<b>2.0</b>	<b>UNIDADES HABITACIONAIS CONVENCIONAIS</b>		
<b>2.1</b>	<b>Infra-Estrutura</b>		
<b>2.1.1</b>	<b>Trabalhos em terra/fundações</b>		
2.1.1.1	Limpeza manual do terreno com raspagem superficial	m <sup>2</sup>	4.400,00
2.1.1.2	Locação da obra	m <sup>2</sup>	2.231,00
2.1.1.3	Escavação manual de valas rasas, qualquer terreno, exceto rocha, para fundação rasa	m <sup>3</sup>	408,60
2.1.1.4	Alvenaria em pedra rachão ou pedra de mão, assentado com argamassa no traço 1:6 (cimento:areia)	m <sup>3</sup>	408,60
2.1.1.5	Alvenaria de 1 vez com tijolo furado (9x19x19)cm com argamassa (cimento/cal/areia) (1:2:8) (embasamento)	m <sup>2</sup>	817,20
2.1.1.6	Radier em concreto armado fck=20MPa, preparo mecânico, moldado em canaleta (18x10x18)cm, aço CA 60 5,0mm	m <sup>3</sup>	61,29
2.1.1.7	Aterro apilado (manual) em camadas de 20cm com material de empréstimo (caixão)	m <sup>3</sup>	897,00
2.1.1.8	Reaterro apilado (manual) em camadas de 20cm com material reaproveitado (caixão)	m <sup>3</sup>	89,25
<b>2.2</b>	<b>Super-Estrutura</b>		
<b>2.2.1</b>	<b>Concreto</b>		
2.2.1.1	Cinta superior em concreto armado fck=20MPa, preparo mecânico, moldado em canaleta (9x12x20)cm, aço CA 60 5,0mm	m <sup>2</sup>	30,64
2.2.1.2	Laje pré-moldada para piso, sobrecarga 200 kg/m <sup>2</sup> , vãos até 3,50m, e=8cm (para caixa d'água)	m <sup>2</sup>	130,00
<b>2.3</b>	<b>Paredes e Painéis</b>		
<b>2.3.1</b>	<b>Alvenaria</b>		
2.3.1.1	Alvenaria de 1/2 vez, tijolo cerâmico furado 9x19x19, argamassa (cimento, cal e areia) 1:2:8. Junta 12mm	m <sup>2</sup>	5.847,00
2.3.1.2	Alvenaria de 1/2 vez, tijolo cerâmico furado 9x19x19, argamassa (cimento, cal e areia) 1:2:8. Junta 12mm (para caixa d'água)	m <sup>2</sup>	105,00
2.3.1.3	Combogó de concreto (elemento vazado), 7x50x50, assentado com argamassa (cimento e areia) 1:4 preparo manual	m <sup>2</sup>	90,00
<b>2.3.2</b>	<b>Esquadrias de madeira</b>		
2.3.2.1	Porta em madeira compensada lisa (0,80 x 2,10)m, fechadura, dobradiça e fôrra, argamassa (cimento e areia) 1:4	unid	150,00
2.3.2.3	Porta externa de madeira regional almofadada (0,80x2,10)m	unid	100,00
2.3.2.4	Janela de madeira, do tipo veneziana (madeira regional), (1,20 x 1,00)m	unid	100,00

*Maria Clenice Bezerra da Silva*

Este documento encontra-se registrado no Conselho Regional de Engenharia e Agronomia da Paraíba, vinculado à Certidão nº 90128/2013, emitida em 11/07/2017



Certidão nº 90128/2013

11/07/2017, 22:16

Chave de Impressão: 7YcBA

O documento neste ato registrado foi emitido em 11/07/2017 e contém 44 folhas





**ESTADO DA PARAÍBA**  
**COMISSÃO DE ACOMPANHAMENTO DE OBRAS**  
**CPF Nº 498.760.234-20**

ART nº 00016013525225013715

Período de Construção: 27/03/2013 a 27/04/2013

Valor do Contrato: R\$ 1.500.000,00

ITEM	DESCRIMINAÇÃO DOS SERVIÇOS	UNID.	QUANT. 50 CASAS
2.3.2.5	Janela de madeira, do tipo veneziana (madeira regional), (1,50 x 1,00)m	unid	50,00
<b>2.4</b>	<b>Cobertura</b>		
<b>2.4.1</b>	<b>Telhados</b>		
2.4.1.1	Cobertura em telha cerâmica tipo canal, com argamassa traço 1:3 (cimento e areia), mais estrutura para telha cerâmica, em madeira 2ª serrada não aparelhada	m²	3.190,00
<b>2.5</b>	<b>Revestimentos/Elementos Decorativos/Pintura</b>		
<b>2.5.1</b>	<b>Revestimentos</b>		
2.5.1.1	Chapisco cimento e areia 1:4 esp. 0,5cm, preparo mecânico	m²	11.694,00
2.5.1.2	Massa única com argamassa cimento/cal/areia 1:2:8 preparo mecânico e=2cm, preparo mecânico	m²	11.694,00
2.5.1.3	Revestimento cerâmico	m²	864,50
<b>2.5.3</b>	<b>Pintura</b>		
2.5.3.1	Calafetagem (pintura a cal - 3 demãos com fixador)	m²	11.694,00
2.5.3.2	Pintura com tinta hídrica em duas demãos (fachada)	m²	592,25
2.5.3.3	Pintura esmalte 2 demãos com emassamento para esquadria madeira	m²	1.230,00
<b>2.6</b>	<b>Pavimentação</b>		
<b>2.6.1</b>	<b>Cimentados</b>		
2.6.1.1	Laje de impermeabilização em concreto magro no traço 1:4:8 (cimento, areia e brita), preparo com betoneira, inclusive lançamento	m²	111,56
2.6.1.2	Piso cerâmico	m²	2.231,00
<b>2.7</b>	<b>Instalações</b>		
<b>2.7.1</b>	<b>Elétricas</b>		
2.7.1.1	Ponto de luz (caixa, eletroduto e interruptor)	unid	350,00
2.7.1.2	Ponto de tomada (caixa, eletroduto e interruptor)	unid	650,00
2.7.1.3	Quadro de distribuição de energia em chapa metálica, para 3 disjuntores	unid	50,00
2.7.1.4	Quadro de medição elétrica (padrão I.N.E.R.G.I.S.A), inclusive poste e caixa de passagem	unid	50,00
<b>2.7.2</b>	<b>Hidráulica</b>		
2.7.2.1	Ponto de água fria PVC 1/2" - média 5,00m de tubo de PVC roscável	unid	250,00
<b>2.7.3</b>	<b>Esgoto</b>		
2.7.3.1	Ponto de esgoto PVC 50mm - média 1,10m de tubo PVC esgoto predial	unid	200,00
2.7.3.2	Ponto de esgoto PVC 100mm - média 1,10m de tubo PVC esgoto predial	unid	50,00
2.7.3.3	Caixa de gordura simples em concreto pré-moldado DN 50mm com tampa	unid	50,00
2.7.3.4	Caixa de inspeção em concreto pré-moldado DN 60mm, altura 60cm com tampa	unid	100,00
2.7.3.5	Ramal predial de esgoto em tubo PVC esgoto DN 100mm - fornecimento e assentamento	m	50,00
<b>2.7.4</b>	<b>Aparelhos</b>		
2.7.4.1	Vaso sanitário de louça branca convencional popular 37x47x38cm com assento plástico popular caixa de descarga plástica externa completa tubo de descarga longo e bolsa de ligação	unid	50,00
2.7.4.2	Lavatório louça suspenso branco padrão popular com acessórios de fixação ferragens em metal cromado sifão 1680 1"x1.1/4" torneira de pressão 1193 de 1/2" e válvula de escoamento 1600 rabicho em PVC	unid	50,00

Este documento encontra-se registrado no Conselho Regional de Engenharia e Agronomia da Paraíba, vinculado à Certidão nº 90128/2013, emitida em 11/07/2017



Certidão nº 90128/2013  
11/07/2017, 22:16

Chave de Impressão: 7YcB4

O documento neste ato registrado foi emitido em 11/07/2017 e contém 44 folhas

maria Elenice Bezerra da Silva

JSO



**ESTADO DA PARAÍBA**  
**COMISSÃO DE ACOMPANHAMENTO DE OBRAS**  
**CPF Nº 498.760.234-20**

ART nº 00016013525225013715  
 Período de Construção: 27/03/2013 a 27/04/2013  
 Valor do Contrato: R\$ 1.500.000,00

ITEM	DESCRIMINAÇÃO DOS SERVIÇOS	UNID.	QUANT. 50 CASAS
2.7.4.1	Balcão de pia em resina 1,2x0,6 m com sifão plástico	unid	50,00
2.7.4.4	Tanque de resina com sifão e válvula (granito/granite/marмо)	unid	50,00
2.7.4.5	Instalação de papelera, saboneteira e cabide em louça branca	cont	50,00
2.7.4.6	Chuveiro plástico branco	unid	50,00
<b>2.8</b>	<b>Complementação</b>		
<b>2.8.1</b>	<b>Diversos</b>		
2.8.1.1	Rede coletora de esgoto em tubo PVC (vinilfort) com junta elástica - DN 150mm para esgoto	m	350,00
2.8.1.2	Ligações Domiciliares de Esgoto	unid	50,00
2.8.1.3	Calçada de proteção em concreto magro 1:4:8 esp= 5,0cm	unid	780,25
2.8.1.4	Patamar para lavanderia em cimento áspero	unid	216,00
2.8.1.5	Margem para instalação do quadro de medição e do hidrômetro, com fundação, rebocada e pintada à cal - (1,00 x 1,80)m	unid	50,00
2.8.1.7	Marco divisorio Lote em CA - dim (0,10 x 0,10 x 0,30)m	unid	88,00
2.8.1.8	Limpeza final da obra	unid	2.043,00
2.8.1.9	Caixa d'água de fibra de vidro com tampa 500 litros, fornecimento e instalação	unid	50,00

informamos ainda que a obra em discussão foi rigorosamente executada de acordo com as planilhas licitadas e normas do edital

Monteiro, 10 de dezembro de 2013

*Maria Clénice Bezerra da Silva*  
 Maria Clénice Bezerra da Silva - CPF nº 498.760.234-20  
 Membro da Comissão de Acompanhamento de Obra

Este documento encontra-se registrado no Conselho Regional de Engenharia e Agronomia da Paraíba, vinculado à Certidão nº 90128/2013, emitida em 11/07/2017



**SVR** SERVIÇO NOTARIAL E REGISTRAL 1º OFÍCIO  
 Maria Elza de Azevedo Mendes Aguiar - OAB nº 14.614/2010 - Monteiro - Paraíba  
 REGISTRO NOTARIAL E REGISTRAL - CENTRO CIP - Fone: (33) 3333-1111 - CEP: 52010-000

Reconhecido por semelhança a firma de: *Maria Clénice Bezerra da Silva*  
 MONTEIRO-PB, 13 DE DEZEMBRO DE 2013  
 Op. nº 05  
 Total R\$ 2,36  
 Escritura Autorizada



Certidão nº 90128/2013  
 11/07/2017, 22:16  
 Chave de Impressão: 7YcB4

O documento neste ato registrado foi emitido em 11/07/2017 e contém 44 folhas

*JSJ*  
*JSJ*

**À Comissão Permanente de Licitação**  
**Prefeitura Municipal de Livramento - PB**  
**Tomada de Preços nº. 00003/2023**

**Objeto: Contratação de empresa para prestar serviço de engenharia na reforma e ampliação da Escola Municipal Rivaldo Vilar de Carvalho, localizada na Rua Simplício de Sousa, SN, Clóvis Leite, Livramento, conforme projeto básico.**

### DECLARAÇÃO DE UTILIZAÇÃO DE ACERVO TÉCNICO

Eu, Flavio Nunes de Sousa, inscrito no CPF Nº 619.872.804-82 e Registrado no Crea Nº 16013525-2, DECLARO sob as penalidades da lei, que autorizei a apresentação do meu acervo para comprovação da capacidade técnico-profissional exigida na Tomada de Preços nº. 00003/2023 e que integrarei o quadro técnico da empresa, ou lhe prestarei serviços para obra específica, caso seja vencedora do referido certame, realizado pela Prefeitura Municipal de Livramento - PB

FLAVIO NUNES DE  
SOUSA:619872804  
82

Assinado de forma digital por FLAVIO  
NUNES DE SOUSA:61987280482  
Dados: 2024.01.14 11:26:46 -03'00'  
Versão do Adobe Acrobat Reader:  
2023.008.20458

---

Flavio Nunes de Sousa  
**Engenheiro Civil**  
CPF Nº 619.872.804-82      CREA Nº 16013525-2

## DECLARAÇÃO DE MICROEMPRESA OU EMPRESA DE PEQUENO PORTE

**DECLARO**, sob as penas da lei, sem prejuízo das sanções e multas previstas neste ato convocatório, que a empresa COMAF – SERVIÇOS DE CONSTRUÇÕES CIVIS EIRELI - ME, empresa com sede situada à Rua Avenida Cidade do Recife, 2577, Quadra b Lote 06, Bela vista, Monteiro-PB, registrada no CNPJ: 41.163.475/0001-86, é MICROEMPRESA, nos termos do enquadramento previsto da Lei Complementar n°. 123, de 14 de dezembro de 2006, cujos termos declaro conhecer na íntegra, estando apta, portanto, a exercer o direito de preferência como critério de desempate no procedimento licitatório. Neste ato a empresa acima firmada, por seu representante legal, requer expressamente os benefícios da Lei Complementar 123/06, ao qual tem direito legal.

Sumé – PB, 07 de dezembro de 2022.

FABIO

ARAUJO:025048

78451

Assinado de forma digital

por FABIO

ARAUJO:02504878451

Dados: 2022.12.07 11:17:53

-03'00'

---

Fábio Araújo  
Contador  
CRC/PB N° 6010/O-2

JS3



Governo do Estado da Paraíba  
Secret. de Estado de Turismo e do Desenvolvimento Econômico  
Junta Comercial do Estado da Paraíba



## CERTIDÃO SIMPLIFICADA

### Sistema Nacional de Registro de Empresas Mercantis - SINREM

Certificamos que as informações abaixo constam dos documentos arquivados  
nesta Junta Comercial e são vigentes na data da sua expedição.

<b>Nome Empresarial:</b> COMAF SERVIÇOS DE CONSTRUÇÕES CIVIS LTDA		<b>Protocolo:</b> PBC2301682261	
<b>NIRE :</b> 25600129838 <b>Natureza Jurídica:</b> Sociedade Empresária Limitada			
<b>NIRE (Sede)</b> 25600129838	<b>CNPJ</b> 41.163.475/0001-86	<b>Data de Ato Constitutivo</b> 10/03/2021	<b>Início de Atividade</b> 10/03/2021
<b>Endereço Completo</b> Rua ABMAEL ANASTACIO FERREIRA, Nº 95, NOVO HORIZONTE - Monteiro/PB - CEP 58500-000			
<b>Objeto Social</b> OBRAS DE URBANIZACAO - RUAS, PRACAS E CALÇADAS GESTAO DE REDES DE ESGOTO COLETA DE RESIDUOS NAO-PERIGOSOS CONSTRUCAO DE EDIFICIOS CONSTRUCAO DE RODOVIAS E FERROVIAS CONSTRUCAO DE OBRAS-DE-ARTE ESPECIAIS CONSTRUCAO DE ESTACOES E REDES DE DISTRIBUICAO DE ENERGIA ELETRICA MANUTENCAO DE REDES DE DISTRIBUICAO DE ENERGIA ELETRICA CONSTRUCAO DE ESTACOES E REDES DE TELECOMUNICACOES MANUTENCAO DE ESTACOES E REDES DE TELECOMUNICACOES CONSTRUCAO DE REDES DE ABASTECIMENTO DE AGUA, COLETA DE ESGOTO E CONSTRUCOES CORRELATAS. EXCETO OBRAS DE IRRIGACAO OBRAS DE IRRIGACAO MONTAGEM DE ESTRUTURAS METALICAS OBRAS DE MONTAGEM INDUSTRIAL CONSTRUCAO DE INSTALACOES ESPORTIVAS E RECREATIVAS DEMOLICAO DE EDIFICIOS E OUTRAS ESTRUTURAS PREPARACAO DE CANTEIRO E LIMPEZA DE TERRENO PERFURACOES E SONDAGENS OBRAS DE TERRAPLENAGEM INSTALACAO E MANUTENCAO ELETRICA INSTALACOES HIDRAULICAS, SANITARIAS E DE GAS INSTALACAO E MANUTENCAO DE SISTEMAS CENTRAIS DE AR CONDICIONADO, DE VENTILACAO E REFRIGERACAO INSTALACOES DE SISTEMA DE PREVENCAO CONTRA INCENDIO MONTAGEM E INSTALACAO DE SISTEMAS E EQUIPAMENTOS DE ILUMINACAO E SINALIZACAO EM VIAS PUBLICAS, PORTOS E AEROPORTOS IMPERMEABILIZACAO EM OBRAS DE ENGENHARIA CIVIL INSTALACAO DE PORTAS, JANELAS, TETOS, DIVISORIAS E ARMARIOS EMBUTIDOS DE QUALQUER MATERIAL OBRAS DE ACABAMENTO EM GESSO E ESTUQUE SERVIÇOS DE PINTURA DE EDIFÍCIOS EM GERAL ADMINISTRAÇÃO DE OBRAS MONTAGEM E DESMONTAGEM DE ANDAIMES E OUTRAS ESTRUTURAS TEMPORARIAS OBRAS DE ALVENARIA PERFURACAO E CONSTRUCAO DE POCOS DE AGUA SERVICO DE TRANSPORTE DE PASSAGEIROS - LOCACAO DE AUTOMOVEIS COM MOTORISTA SERVIÇOS DE ENGENHARIA SERVIÇOS DE CARTOGRAFIA, TOPOGRAFIA E GEODESIA LOCACAO DE AUTOMOVEIS SEM CONDUTOR ALUGUEL DE MAQUINAS E EQUIPAMENTOS AGRICOLAS SEM OPERADOR ALUGUEL DE MAQUINAS E EQUIPAMENTOS PARA CONSTRUCAO SEM OPERADOR, EXCETO ANDAIMES ALUGUEL DE ANDAIMES LIMPEZA EM PREDIOS E EM DOMICILIOS IMUNIZACAO E CONTROLE DE PRAGAS URBANAS GESTAO E MANUTENCAO DE CEMITERIOS.			
<b>Capital Social</b> R\$ 250.000,00 (duzentos e cinquenta mil reais)		<b>Porte</b> ME (Microempresa)	<b>Prazo de Duração</b> Indeterminado
<b>Capital Integralizado</b> R\$ 250.000,00 (duzentos e cinquenta mil reais)			
<b>Dados do Sócio</b>			
<b>Nome</b> MARCOS ANTONIO FRAGOSO MORAIS FILHO	<b>CPF/CNPJ</b> 702.678.464-10	<b>Participação no capital</b> R\$ 250.000,00	<b>Espécie de sócio</b> Sócio
		<b>Administrador</b> S	<b>Término do mandato</b> Indeterminado
<b>Dados do Administrador</b>			
<b>Nome</b> MARCOS ANTONIO FRAGOSO MORAIS FILHO		<b>CPF</b> 702.678.464-10	<b>Término do mandato</b> Indeterminado
<b>Último Arquivamento</b>			<b>Situação</b>
<b>Data</b> 27/10/2023	<b>Número</b> 20239947444	<b>Ato/eventos</b> 002 / 026 - ABERTURA DE FILIAL EM OUTRA UF	<b>ATIVA</b> <b>Status</b> SEM STATUS
<b>Filial(ais) nesta Unidade da Federação ou fora dela</b> 1 - NIRE: 26902052715		<b>CNPJ:</b> 41.163.475/0002-67	
<b>Endereço Completo</b> AVENIDA PRES VARGAS, Nº 630 , CENTRO, Sertânia, PE, CEP: 56600000			

Esta certidão foi emitida automaticamente em 13/12/2023, às 09:53:18 (horário de Brasília).  
Se impressa, verificar sua autenticidade no <https://www.redesim.pb.gov.br>, com o código **I5VITHUC**.



Governo do Estado da Paraíba  
Secret. de Estado de Turismo e do Desenvolvimento Econômico  
Junta Comercial do Estado da Paraíba



## CERTIDÃO SIMPLIFICADA

Continuação

### Sistema Nacional de Registro de Empresas Mercantis - SINREM

Certificamos que as informações abaixo constam dos documentos arquivados  
nesta Junta Comercial e são vigentes na data da sua expedição.

<b>Nome Empresarial:</b> COMAF SERVIÇOS DE CONSTRUÇÕES CIVIS LTDA <b>NIRE :</b> 25600129838 <b>Natureza Jurídica:</b> Sociedade Empresária Limitada	<b>Protocolo:</b> PBC2301682261
---	---------------------------------



PBC2301682261

Maria de Fatima Ventura Venancio  
Secretário(a) Geral

JSS