SECRETARIA DA FAZENDA

GOVERNO DO ESTADO Pernambuco

CERTIDÃO NEGATIVA DE DÉBITOS FISCAIS

Número: **2022.000002197398-96** Data de Emissão: **05/04/2022**

DADOS DO CONTRIBUINTE

Nome/ Razão Social: **WILLAME ANDRADE SHOWS E EVENTOS LTDA**

Endereço: **RUA JOAQUIM TAVORA, 93 -**

Bairro: **SANTO ANTONIO** Município: **GARANHUNS**

Inscrição Estadual: **1010199-39** CNPJ: **08.490.221/0001-05** CNAE Principal: **9001-9/02** CEP: **55.295-410**

Certificamos, observadas as disposições da legislação vigente e de acordo com os registros existentes neste órgão, que o contribuinte supra identificado não possui débitos em situação irregular inscritos na Dívida Ativa do Estado de Pernambuco.

A presente certidão não compreende débitos cuja exigibilidade esteja suspensa, nem exclui o direito da Fazenda Pública Estadual, a qualquer tempo, cobrar valores a ela porventura devidos pelo referido contribuinte.

Esta Certidão é válida até **03/07/2022** , devendo ser confirmada a sua autenticidade através do serviço "ARE VIRTUAL" do Site www.sefaz.pe.gov.br.

OBS: Inválida para Licitação Pública. A certidão válida para Licitação Pública, nos termos da Lei Federal nº 8.666/93, é a Certidão de Regularidade Fiscal.

Emitido em: 05/04/2022 20:52:09

MINISTÉRIO DA FAZENDA
Secretaria da Receita Federal do Brasil
Procuradoria-Geral da Fazenda Nacional

CERTIDÃO POSITIVA COM EFEITOS DE NEGATIVA DE DÉBITOS RELATIVOS AOS TRIBUTOS FEDERAIS E À DÍVIDA ATIVA DA UNIÃO

Nome: WILLAME ANDRADE SHOWS E EVENTOS LTDA
CNPJ: 08.490.221/0001-05

Ressalvado o direito de a Fazenda Nacional cobrar e inscrever quaisquer dívidas de responsabilidade do sujeito passivo acima identificado que vierem a ser apuradas, é certificado que:

1. não constam pendências relativas aos débitos administrados pela Secretaria da Receita Federal do Brasil (RFB); e

2. constam nos sistemas da Procuradoria-Geral da Fazenda Nacional (PGFN) débitos inscritos em Dívida Ativa da União (DAU) com exigibilidade suspensa nos termos do art. 151 da Lei nº 5.172, de 25 de outubro de 1966 - Código Tributário Nacional (CTN), ou garantidos mediante bens ou direitos, ou com embargos da Fazenda Pública em processos de execução fiscal, ou objeto de decisão judicial que determina sua desconsideração para fins de certificação da regularidade fiscal.

Conforme disposto nos arts. 205 e 206 do CTN, este documento tem os mesmos efeitos da certidão negativa.

Esta certidão é válida para o estabelecimento matriz e suas filiais e, no caso de ente federativo, para todos os órgãos e fundos públicos da administração direta a ele vinculados. Refere-se à situação do sujeito passivo no âmbito da RFB e da PGFN e abrange inclusive as contribuições sociais previstas nas alíneas 'a' a 'd' do parágrafo único do art. 11 da Lei nº 8.212, de 24 de julho de 1991.

A aceitação desta certidão está condicionada à verificação de sua autenticidade na Internet, nos endereços <http://rfb.gov.br> ou <http://www.pgfn.gov.br>.

Certidão emitida gratuitamente com base na Portaria Conjunta RFB/PGFN nº 1.751, de 2/10/2014.
Emitida às 15:39:01 do dia 21/02/2022 <hora e data de Brasília>.
Válida até 20/08/2022.
Código de controle da certidão: **EC68.480A.874B.4CDA**
Qualquer rasura ou emenda invalidará este documento.

Prefeitura Municipal de Garanhuns

Secretaria de Finanças

DEPARTAMENTO DE RENDAS

CERTIDÃO NEGATIVA DE DÉBITOS FISCAIS

Número 039.314

Certifico, de acordo com a Lei Municipal nº 4.325/2016 e na conformidade dos assentamentos do Cadastro de Débitos Fiscais desta data, que inexistem débitos relativos a tributos municipais impeditivos da expedição desta certidão, em nome do contribuinte acima citado.

A Prefeitura Municipal de Garanhuns ressalva seu direito de cobrar quaisquer dívidas, de responsabilidade do contribuinte acima identificado, cujo pagamento venha a ser considerado exigível.

Contribuinte: WILLAME ANDRADE SHOWS E EVENTOS LTDA

C.N.P.J.: 08.490.221/0001-05

Inscrição Mercantil: 034.128-2

Válida até o dia 05/06/2022.

Emitida no dia 06/04/2022

Código de Validação: KANZ87237

Qualquer rasura ou emenda invalidará este documento.

A aceitação desta certidão está condicionada à verificação de sua autenticidade na Internet, no Portal do Contribuinte do endereço http://www.garanhuns.pe.gov.br/

REPÚBLICA FEDERATIVA DO BRASIL

CADASTRO NACIONAL DA PESSOA JURÍDICA

NÚMERO DE INSCRIÇÃO	COMPROVANTE DE INSCRIÇÃO E DE SITUAÇÃO CADASTRAL	DATA DE ABERTURA
08.490.221/0001-05 **MATRIZ**		**29/11/2006**

NOME EMPRESARIAL
WILLAME ANDRADE SHOWS E EVENTOS LTDA

TÍTULO DO ESTABELECIMENTO (NOME DE FANTASIA)
WILLAME ANDRADE SHOWS E EVENTOS

PORTE
EPP

CÓDIGO E DESCRIÇÃO DA ATIVIDADE ECONÔMICA PRINCIPAL
90.01-9-02 - Produção musical

CÓDIGO E DESCRIÇÃO DAS ATIVIDADES ECONÔMICAS SECUNDÁRIAS
56.20-1-02 - Serviços de alimentação para eventos e recepções - bufê
77.39-0-99 - Aluguel de outras máquinas e equipamentos comerciais e industriais não especificados anteriormente, sem operador
82.30-0-01 - Serviços de organização de feiras, congressos, exposições e festas
82.30-0-02 - Casas de festas e eventos
90.01-9-01 - Produção teatral
90.01-9-03 - Produção de espetáculos de dança
90.01-9-04 - Produção de espetáculos circenses, de marionetes e similares
90.01-9-05 - Produção de espetáculos de rodeios, vaquejadas e similares
90.01-9-99 - Artes cênicas, espetáculos e atividades complementares não especificadas anteriormente
93.19-1-01 - Produção e promoção de eventos esportivos

CÓDIGO E DESCRIÇÃO DA NATUREZA JURÍDICA
206-2 - Sociedade Empresária Limitada

LOGRADOURO	NÚMERO	COMPLEMENTO
R JOAQUIM TAVORA	**93**	********

CEP	BAIRRO/DISTRITO	MUNICÍPIO	UF
55.295-410	**SANTO ANTONIO**	**GARANHUNS**	**PE**

ENDEREÇO ELETRÔNICO	TELEFONE
WILLAMESHOW@HOTMAIL.COM	**(87) 9922-4220**

ENTE FEDERATIVO RESPONSÁVEL (EFR)
*****

SITUAÇÃO CADASTRAL	DATA DA SITUAÇÃO CADASTRAL
ATIVA	**29/11/2006**

MOTIVO DE SITUAÇÃO CADASTRAL

SITUAÇÃO ESPECIAL	DATA DA SITUAÇÃO ESPECIAL
********	********

Aprovado pela Instrução Normativa RFB nº 1.863, de 27 de dezembro de 2018.

Emitido no dia **21/02/2022** às **15:51:37** (data e hora de Brasília). Página: **1/1**

Voltar Imprimir

CAIXA ECONÔMICA FEDERAL

Certificado de Regularidade do FGTS - CRF

Inscrição: 08.490.221/0001-05
Razão Social: WILLAME ANDRADE SHOWS E EVENTOS EIRELI EPP
Endereço: R JOAQUIM TAVORA 93 / HELIOPOLIS / GARANHUNS / PE / 55295-410

A Caixa Econômica Federal, no uso da atribuição que lhe confere o Art. 7, da Lei 8.036, de 11 de maio de 1990, certifica que, nesta data, a empresa acima identificada encontra-se em situação regular perante o Fundo de Garantia do Tempo de Servico - FGTS.

O presente Certificado não servirá de prova contra cobrança de quaisquer débitos referentes a contribuições e/ou encargos devidos, decorrentes das obrigações com o FGTS.

Validade: 20/03/2022 a 18/04/2022

Certificação Número: 202203200032110162248 0

Informação obtida em 05/04/2022 20:55:20

A utilização deste Certificado para os fins previstos em Lei esta condicionada a verificação de autenticidade no site da Caixa: **www.caixa.gov.br**

PREFEITURA MUNICIPAL DE GARANHUNS

ALVARÁ DE LICENÇA PARA LOCALIZAÇÃO OU EXERCÍCIO DA ATIVIDADE (PROVISÓRIO)

A Secretaria de Finanças do Município Garanhuns, concede a licença prevista na Lei nº 4.325, de 18 de Novembro de 2016 (Código Tributário Municipal) , para o contribuinte abaixo identificado:

INSCRIÇÃO:	034.128-2
INSCRIÇÃO ANTERIOR:	34128
NOME/ RAZÃO SOCIAL:	WILLAME ANDRADE SHOWS E EVENTOS LTDA
NOME FANTASIA:	WILLAME ANDRADE SHOWS E EVENTOS
CNPJ / CPF:	08.490.221/0001-05
ENDEREÇO:	RUA JOAQUIM TAVORA, 93, SANTO ANTONIO 55293-000 GARANHUNS/PE
DATA INICIAL:	11/2006
CÓDIGO DE VALIDAÇÃO:	PAGF46708
DATA DE VALIDADE:	06/06/2022

ATIVIDADE PRINCIPAL: R9001-9/002 - PRODUCAO MUSICAL

A Licença é comprovada pela posse do respectivo alvará, o qual sera fixado em local visível no estabelecimento comercial, industrial e/ou serviços. Os autônomos deverão plastificá-los e conduzi-lo. Comparecer anualmente junto ao fisco no mês de Janeiro, sob pena de multa. EXERCÍCIO: 2022

Obs:

GARANHUNS, 06 DE ABRIL DE 2022

Ozéas Florentino
Dir. de Arrecadação e O Fontes
MT 010912

FIXAR EM LUGAR VISÍVEL

EMISSÃO DE ALVARÁ NÃO QUITA DÉBITOS DE IPTU

VALIDE ESTE ALVARÁ NO SITE: www.garanhuns.pe.gov.br/sefin

PODER JUDICIÁRIO
JUSTIÇA DO TRABALHO

CERTIDÃO NEGATIVA DE DÉBITOS TRABALHISTAS

Nome: WILLAME ANDRADE SHOWS E EVENTOS LTDA (MATRIZ E FILIAIS)
CNPJ: 08.490.221/0001-05
Certidão nº: 10910534/2022
Expedição: 05/04/2022, às 20:58:07
Validade: 02/10/2022 - 180 (cento e oitenta) dias, contados da data de sua expedição.

Certifica-se que **WILLAME ANDRADE SHOWS E EVENTOS LTDA (MATRIZ E FILIAIS)**, inscrito(a) no CNPJ sob o nº **08.490.221/0001-05**, **NÃO CONSTA** como inadimplente no Banco Nacional de Devedores Trabalhistas.
Certidão emitida com base nos arts. 642-A e 883-A da Consolidação das Leis do Trabalho, acrescentados pelas Leis ns.° 12.440/2011 e 13.467/2017, e no Ato 01/2022 da CGJT, de 21 de janeiro de 2022.
Os dados constantes desta Certidão são de responsabilidade dos Tribunais do Trabalho.
No caso de pessoa jurídica, a Certidão atesta a empresa em relação a todos os seus estabelecimentos, agências ou filiais.
A aceitação desta certidão condiciona-se à verificação de sua autenticidade no portal do Tribunal Superior do Trabalho na Internet (http://www.tst.jus.br).
Certidão emitida gratuitamente.

INFORMAÇÃO IMPORTANTE
Do Banco Nacional de Devedores Trabalhistas constam os dados necessários à identificação das pessoas naturais e jurídicas inadimplentes perante a Justiça do Trabalho quanto às obrigações estabelecidas em sentença condenatória transitada em julgado ou em acordos judiciais trabalhistas, inclusive no concernente aos recolhimentos previdenciários, a honorários, a custas, a emolumentos ou a recolhimentos determinados em lei; ou decorrentes de execução de acordos firmados perante o Ministério Público do Trabalho, Comissão de Conciliação Prévia ou demais títulos que, por disposição legal, contiver força executiva.

JUCEPE 06/118544-2 19BE3618C17A559D061A 29112006

Ministério do Desenvolvimento, Indústria e Comércio Exterior
Secretaria do Desenvolvimento da Produção
Departamento Nacional de Registro do Comércio

REQUERIMENTO DE EMPRESÁRIO

INSTRUÇÕES DE PREENCHIMENTO NO VERSO

NÚMERO DE IDENTIFICAÇÃO DO REGISTRO DE EMPRESA - NIRE DA SEDE	NIRE DA FILIAL (preencher somente se ato referente a filial)
NOME DO EMPRESÁRIO (completo sem abreviaturas): WILLAME DE MORAES ANDRADE	
NACIONALIDADE: BRASILEIRA	ESTADO CIVIL: Casado(a)
SEXO: M☒ F☐	REGIME DE BENS (se casado): Comunhão universal
FILHO DE (pai): FRANCISCO MARTINS DE ANDRADE	(mãe): VERA LUCIA DE MORAES ANDRADE

NASCIDO EM (data de nascimento)	IDENTIDADE número	Órgão emissor	UF	CPF (número)
22-07-1980	6.238.008	SSP	PE	040.636.824-47

EMANCIPADO POR (forma de emancipação – somente no caso de menor):

DOMICILIADO NA (LOGRADOURO – rua, av, etc.)	NÚMERO
RUA SÃO BENTO	420

COMPLEMENTO	BAIRRO / DISTRITO	CEP	CÓDIGO DO MUNICÍPIO (Uso da Junta Comercial)
	SÃO JOSÉ	55295-340	

MUNICÍPIO	UF
GARANHUNS	PE

declara, sob as penas da lei, não estar impedido de exercer atividade empresária, que não possui outro registro de empresário e requer à Junta Comercial do ESTADO DE PERNAMBUCO:

CÓDIGO DO ATO	DESCRIÇÃO DO ATO	CÓDIGO DO EVENTO	DESCRIÇÃO DO EVENTO
080	INSCRIÇÃO		
CÓDIGO DO EVENTO	DESCRIÇÃO DO EVENTO	CÓDIGO DO EVENTO	DESCRIÇÃO DO EVENTO

NOME EMPRESARIAL: WILLAME DE M.ANDRADE PRODUÇÕES E EVENTOS

LOGRADOURO (rua, av, etc.)	NÚMERO
RUA SÃO BENTO	420

COMPLEMENTO	BAIRRO / DISTRITO	CEP	CÓDIGO DO MUNICÍPIO (Uso da Junta Comercial)
A	SÃO JOSÉ	55295-340	

MUNICÍPIO	UF	PAÍS	CORREIO ELETRÔNICO (E-MAIL)
GARANHUNS	PE	BRASIL	

VALOR DO CAPITAL - R$	VALOR DO CAPITAL (por extenso)
20.000,00	VINTE MIL REAIS

CÓDIGO DE ATIVIDADE ECONÔMICA (CNAE Fiscal)	DESCRIÇÃO DO OBJETO
Atividade principal: 9231-2/03	Produção, organização e promoção de espetáculos artísticos e eventos culturais.
Atividades secundárias: 9231-2/99	Serviços de sonorização e iluminação de espetáculos artísticos e eventos culturais.
4525-0/02	Montagem e desmontagem de andaimes e outras estruturas temporárias.

DATA DE INÍCIO DAS ATIVIDADES	NÚMERO DE INSCRIÇÃO NO CNPJ	TRANSFERÊNCIA DE SEDE OU DE FILIAL DE OUTRA UF – NIRE anterior	UF	USO DA JUNTA COMERCIAL – DEPENDENTE DE AUTORIZAÇÃO GOVERNAMENTAL ☐ 1 - SIM 3 - NÃO

ASSINATURA DA FIRMA PELO EMPRESÁRIO (ou pelo representante/assistente/gerente): Willame de M. Andrade Produções e eventos.

DATA DA ASSINATURA	ASSINATURA DO EMPRESÁRIO
23-11-2006	Willame de Moraes Andrade

PARA USO EXCLUSIVO DA JUNTA COMERCIAL

DEFERIDO.
PUBLIQUE-SE E ARQUIVE-SE.
Eber Cerqueira Prias Filho
Analista de Processos - Port. 008/06
Escrivão Regional de Garanhuns
29.11.06

AUTE

JUNTA COMERCIAL DO ESTADO DE PERNAMBUCO
CERTIFICO O REGISTRO EM: 29/11/2006
SOB Nº: 26102695212
Protocolo: 06/118544-2

WILLAME DE M. ANDRADE
PRODUÇÕES E EVENTOS

ROBERTO CAVALCANTI TAVARES
SECRETARIO-GERAL

CARTÓRIO AZEVÊDO BASTOS FUNDADO EM 1888
1º OFÍCIO DE REGISTRO CIVIL DAS PESSOAS NATURAIS E TABELIONATO DE NOTAS – Código CNJ 06.870-0
Av. Presidente Epitácio Pessoa, 1145 - Bairro Dos Estados - João Pessoa/PB - CEP 58030-000 www.azevedobastos.net.br - Tel.: (83) 3244-5484 - Fax: (83) 3244-5484
Autenticação Digital
De acordo com os artigos 1º, 3º e 7º inc. V 8º, 41 e 52 da Lei Federal 8.935/1994 e Art. 6 Inc. XII da Lei Estadual 8.721/2008 autentico a presente imagem digitalizada, reprodução fiel do documento apresentado e conferido neste ato. O referido é verdade. Dou fé
Cód. Autenticação: 70531503181057210071-1; Data: 15/03/2018 11:10:15
Bel. Válber de Miranda Cavalcanti
Titular
Selo Digital de Fiscalização Tipo Normal C: AGQ00139-DPBI;
Valor Total do Ato: R$ 4,23
Confira os dados do ato em: https://selodigital.tjpb.jus.br

Ministério do Desenvolvimento, Indústria e Comércio Exterior
Secretaria de Comércio e Serviços
Departamento Nacional de Registro do Comércio

REQUERIMENTO DE EMPRESÁRIO

Folhas 1/ 2

NÚMERO DE IDENTIFICAÇÃO DO REGISTRO DE EMPRESA - NIRE DA SEDE: 26102695212	NIRE DA FILIAL (preencher somente se ato referente a filial): XXXXXXXXXXXXX
NOME DO EMPRESÁRIO (completo, sem abreviaturas): WILLAME DE MORAES ANDRADE	
NACIONALIDADE: BRASILEIRA	ESTADO CIVIL: DIVORCIADO
SEXO: M ☒ F ☐	REGIME DE BENS (se casado): XXXXXXXXXXXXX
FILHO DE (pai): FRANCISCO MARTINS DE ANDRADE	(mãe): VERA LUCIA DE MORAES ANDRADE
NASCIDO EM (data de nascimento): 22/07/1980	IDENTIDADE (número): 6.238.008 · Órgão emissor: SSP · UF: PE · CPF (número): 040.636.824-47
EMANCIPADO POR (forma de emancipação - somente no caso de menor): XXXXXXXXXXXXX	
DOMICILIADO NA (LOGRADOURO - rua, av, etc): RUA SÃO BENTO	NÚMERO: 420
COMPLEMENTO: XXXXXXXXXXXXX	BAIRRO/DISTRITO: SÃO JOSÉ · CEP: 55.295-340 · CÓDIGO DO MUNICÍPIO (Uso da Junta Comercial): 5259
MUNICÍPIO: GARANHUNS	UF: PE

declara, sob as penas da lei, não estar impedido de exercer atividade empresária, que não possui outro registro de empresário e requer à JUNTA COMERCIAL DO ESTADO DE PERNAMBUCO

CÓDIGO DO ATO	DESCRIÇÃO DO ATO	CÓDIGO DO EVENTO	DESCRIÇÃO DO EVENTO
002	ALTERAÇÃO	022	ALTERAÇÃO DE DADOS E DE NOME EMPRESARIAL
CÓDIGO DO EVENTO	DESCRIÇÃO DO EVENTO	CÓDIGO DO EVENTO	DESCRIÇÃO DO EVENTO
XXXXXXXXXXXXX	XXXXXXXXXXXXX	XXXXXXXXXXXXX	XXXXXXXXXXXXX

NOME EMPRESARIAL: WILLAME ANDRADE SHOWS E EVENTOS-ME	
LOGRADOURO (rua,av, etc): AVENIDA OLIVEIRA LIMA	NÚMERO: 362
COMPLEMENTO: XXXXXXXXXXXXX	BAIRRO/DISTRITO: HELIOPOLIS · CEP: 55.295-520 · CÓDIGO DO MUNICÍPIO (Uso da Junta Comercial): 5259
MUNICÍPIO: GARANHUNS · UF: PE · PAÍS: BRASIL	CORREIO ELETRÔNICO (E-MAIL): XXXXXXXXXXXXX
VALOR DO CAPITAL - R$: 50.000,00	VALOR DO CAPITAL - (por extenso): CINQÜENTA MIL REAIS

CÓDIGO DE ATIVIDADE ECONÔMICA (cnae)	DESCRIÇÃO DO OBJETO
	PRODUÇÃO MUSICAL
Atividade Principal: 9001902	SERVIÇOS DE ORGANIZAÇÃO DE FEIRAS, CONGRESSOS, EXPOSIÇÕES E FESTAS
Atividade secundária: 8230001	ATIVIDADES DE SONORIZAÇÃO E DE ILUMINAÇÃO
9001906	CASAS DE FESTAS E EVENTOS
8230002	ALUGUEL DE OUTRAS MÁQUINAS E EQUIPAMENTOS COMERCIAIS E INDUSTRIAIS NÃO ESPECIFICADO ANTERIORMENTE, SEM OPERADOR
7739099	ALUGUEL DE PALCOS, COBERTURAS E OUTRAS ESTRUTURAS DE USO TEMPORÁRIO, EXECETO ANDAIMES
7739003	PRODUÇÃO DE ESPETÁCULOS DE RODEIOS, VAQUEJADAS E SIMILARES
9001905	XXXXXXXXXX XXXXXXXXXXXXXX XXXXXXXXXXXXXXX XXXXXXXXXXXX

DATA DE INÍCIO DAS ATIVIDADES	NÚMERO DE INSCRIÇÃO NO CNPJ	TRANSFERÊNCIA DE SEDE OU DE FILIAL DE OUTRA UF - NIRE ANTERIOR	UF	USO DA JUNTA COMERCIAL
XXXXXXXXXXXXX	08490221000105	XXXXXXXXXXXXX	XX	DEPENDENTE DE AUTORIZAÇÃO GOVERNAMENTAL ☐ 1-sim 2-não

ASSINATURA DA FIRMA PELO EMPRESÁRIO (ou pelo representante/assistente/gerente)

Willame Andrade Shows e Eventos ME.

DATA DA ASSINATURA	ASSINATURA DO EMPRESÁRIO
25/03/2013	Willame de Moraes Andrade.

PARA USO EXCLUSIVO DA JUNTA COMERCIAL

DEFERIDO.
PUBLIQUE-SE E ARQUIVE-SE

PAULO ROBERTO ALVES MAURÍCIO
Analista de Processos
Junta Comercial do Estado de Pernambuco
08/04/2013

AUTENTICA

JUNTA COMERCIAL DO ESTADO DE PERNAMBUCO
CERTIFICO O REGISTRO EM: 09/04/2013
SOB Nº: 20139093966
Protocolo: 13/909396-6
Empresa: 26 1 0269521 2
WILLAME ANDRADE SHOWS E EVENTOS-ME

ROLDÃO ALVES PAES BARRETO
SECRETARIO-GERAL

353

CARTÓRIO AZEVÊDO BASTOS FUNDADO EM 1888
1º OFÍCIO DE REGISTRO CIVIL DAS PESSOAS NATURAIS E TABELIONATO DE NOTAS – Código CNJ 06.870-0
Av. Presidente Epitácio Pessoa, 1145 - Bairro Dos Estados - João Pessoa/PB - CEP 58030-000 www.azevedobastos.net.br - Tel.: (83) 3244-5494 - Fax: (83) 3244-5494
Autenticação Digital
De acordo com os artigos 1º, 3º e 7º inc. V 8º, 41 e 52 da Lei Federal 8.935/1994 e Art. 6 Inc. XII da Lei Estadual 8.721/2008 autentico a presente imagem digitalizada, reprodução fiel do documento apresentado e conferido neste ato. O referido é verdade. Dou fé
Cód. Autenticação: 70531503181057210071-2; Data: 15/03/2018 11:10:15
Selo Digital de Fiscalização Tipo Normal C: AGQ00138-OV0F;
Valor Total do Ato: R$ 4,23
Bel. Válber de Miranda Cavalcanti
Titular
Confira os dados do ato em: https://selodigital.tjpb.jus.br

JUCEPE 139093966 69D619E891404F271C0C9411A41DC50C 09/04/2013

69D619E891404F271C0C9411A41DC50C

EMPRESA - WILLAME ANDRADE SHOWS E EVENTOS-ME

CARTÓRIO AZEVÊDO BASTOS
FUNDADO EM 1889
1º OFÍCIO DE REGISTRO CIVIL DAS PESSOAS NATURAIS E TABELIONATO DE NOTAS – Código CNJ 06.870-0
Av. Presidente Epitácio Pessoa, 1145 - Bairro Dos Estados - João Pessoa/PB - CEP 58030-000 www.azevedobastos.net.br - Tel.: (83) 3244-5494 - Fax: (83) 3244-5494

Autenticação Digital

De acordo com os artigos 1º, 3º e 7º inc. V 8º, 41 e 52 da Lei Federal 8.935/1994 e Art. 6 Inc. XII da Lei Estadual 8.721/2008 autentico a presente imagem digitalizada, reprodução fiel do documento apresentado e conferido neste ato. O referido é verdade. Dou fé

Cód. Autenticação: 70531503181057210071-3; Data: 15/03/2018 11:10:15

Selo Digital de Fiscalização Tipo Normal C: AGQ00137-ANJM;
Valor Total do Ato: R$ 4,23

Bel. Válber de Miranda Cavalcanti
Titular

Confira os dados do ato em: https://selodigital.tjpb.jus.br

Ministério do Desenvolvimento, Indústria e Comércio Exterior
Secretaria de Comércio e Serviços
Departamento Nacional de Registro do Comércio

REQUERIMENTO DE EMPRESÁRIO

NÚMERO DE IDENTIFICAÇÃO DO REGISTRO DE EMPRESA - NIRE DA SEDE: 26102695212	NIRE DA FILIAL (preencher somente se ato referente a filial): XXXXXXXXXXXXX

NOME DO EMPRESÁRIO (completo, sem abreviaturas): WILLAME DE MORAES ANDRADE

NACIONALIDADE: BRASILEIRA	ESTADO CIVIL: DIVORCIADO
SEXO: M ☒ F ☐	REGIME DE BENS (se casado): XXXXXXXXXXXXX
FILHO DE (pai): FRANCISCO MARTINS DE ANDRADE	(mãe): VERA LUCIA DE MORAES ANDRADE

NASCIDO EM (data de nascimento)	IDENTIDADE (número)	Órgão emissor	UF	CPF (número)
22/07/1980	6.238.008	SSP	PE	040.636.824-47

EMANCIPADO POR (forma de emancipação - somente no caso de menor): XXXXXXXXXXXXX

DOMICILIADO NA (LOGRADOURO - rua, av, etc): RUA SÃO BENTO	NÚMERO: 420

COMPLEMENTO	BAIRRO/DISTRITO	CEP	CÓDIGO DO MUNICÍPIO (Uso da Junta Comercial)
XXXXXXXXXXXXX	SÃO JOSÉ	55.295-340	5259

MUNICÍPIO	UF
GARANHUNS	PE

declara, sob as penas da lei, não estar impedido de exercer atividade empresária, que não possui outro registro de empresário e requer à JUNTA COMERCIAL DO ESTADO DE PERNAMBUCO

CÓDIGO DO ATO	DESCRIÇÃO DO ATO	CÓDIGO DO EVENTO	DESCRIÇÃO DO EVENTO
002	ALTERAÇÃO	022	ALTERAÇÃO DE DADOS E DE NOME EMPRESARIAL
CÓDIGO DO EVENTO	DESCRIÇÃO DO EVENTO	CÓDIGO DO EVENTO	DESCRIÇÃO DO EVENTO
XXXXXXXXXXXXX	XXXXXXXXXXXXX	XXXXXXXXXXXXX	XXXXXXXXXXXXX

NOME EMPRESARIAL: WILLAME ANDRADE SHOWS E EVENTOS-ME

LOGRADOURO (rua,av, etc): AVENIDA OLIVEIRA LIMA	NÚMERO: 362

COMPLEMENTO	BAIRRO/DISTRITO	CEP	CÓDIGO DO MUNICÍPIO (Uso da junta Comercial)
XXXXXXXXXXXXX	HELIOPOLIS	55.295-520	5259

MUNICÍPIO	UF	PAÍS	CORREIO ELETRÔNICO (E-MAIL)
GARANHUNS	PE	BRASIL	XXXXXXXXXXXXX

VALOR DO CAPITAL - R$	VALOR DO CAPITAL - (por extenso)
50.000,00	CINQÜENTA MIL REAIS

CÓDIGO DE ATIVIDADE ECONÔMICA (cnae)	DESCRIÇÃO DO OBJETO
Atividade Principal: 9001902 Atividade secundária: 4399102, 9001903, 3702900, 7490105, XXXXXXX, XXXXXXX	MONTAGEM E DESMONTAGEM DE ANDAIMES E OUTRAS ESTRUTURAS TEMPORÁRIAS PRODUÇÃO DE ESPETÁCULOS DE DANÇA ATIVIDADES RELACIONADAS A ESGOTO,EXCETO A GESTÃO DE REDES AGENCIAMENTO DE PROFISSIONAIS PARA ATIVIDADES ESPORTIVAS,CULTURAIS E ARTÍSTICASXXXXXXXXXX XXXXXXXXXXXXXX XXXXXXXXXXXXXXX XXXXXXXXXXXX

DATA DE INÍCIO DAS ATIVIDADES	NÚMERO DE INSCRIÇÃO NO CNPJ	TRANSFERÊNCIA DE SEDE OU DE FILIAL DE OUTRA UF - NIRE ANTERIOR	UF	USO DA JUNTA COMERCIAL
XXXXXXXXXXXXX	08490221000105	XXXXXXXXXXXXX	XX	DEPENDENTE DE AUTORIZAÇÃO GOVERNAMENTAL ☐ 1-sim 3-não

ASSINATURA DA FIRMA PELO EMPRESÁRIO (ou pelo representante/assistente/gerente): Willame Andrade Shows e Eventos ME.

DATA DA ASSINATURA	ASSINATURA DO EMPRESÁRIO
25/03/2013	Willame de Moraes Andrade.

PARA USO EXCLUSIVO DA JUNTA COMERCIAL

DEFERIDO.
PUBLIQUE-SE E ARQUIVE-SE

PAULO ROBERTO ALVES MAURÍCIO
Analista de Processos
Junta Comercial do Estado de Pernambuco
05/04/2013

AUTEN

JUNTA COMERCIAL DO ESTADO DE PERNAMBUCO
CERTIFICO O REGISTRO EM: 09/04/2013
SOB Nº: 20139093966
Protocolo: 13/909396-6
Empresa: 26 1 0269521 2
WILLAME ANDRADE SHOWS E EVENTOS-ME

ROLDÃO ALVES PAES BARRETO
SECRETARIO-GERAL

04284353

CARTÓRIO AZEVÊDO BASTOS
FUNDADO EM 1888
1º OFÍCIO DE REGISTRO CIVIL DAS PESSOAS NATURAIS E TABELIONATO DE NOTAS – Código CNJ 06.870-0
Av. Presidente Epitácio Pessoa, 1145 - Bairro Dos Estados - João Pessoa/PB - CEP 58030-000 www.azevedobastos.not.br - Tel.: (83) 3244-5494 - Fax: (83) 3244-5494
Autenticação Digital
De acordo com os artigos 1º, 3º e 7º inc. V 8º, 41 e 52 da Lei Federal 8.935/1994 e Art. 6 Inc. XII da Lei Estadual 8.721/2008 autentico a presente imagem digitalizada, reprodução fiel do documento apresentado e conferido neste ato. O referido é verdade. Dou fé
Cód. Autenticação: 7053150318105721007 1-4; Data: 15/03/2018 11:10:15
Selo Digital de Fiscalização Tipo Normal C: AGQ00136-YI0T;
Valor Total do Ato: R$ 4,23
Bel. Válber de Miranda Cavalcanti
Titular
Confira os dados do ato em: https://selodigital.tjpb.jus.br

JUCEPE 139093966 69D619E891404F271C0C9411A41DC50C 09/04/2013

69D619E891404F271C0C9411A41DC50C

EMPRESA - WILLAME ANDRADE SHOWS E EVENTOS-ME

CARTÓRIO AZEVÊDO BASTOS
FUNDADO EM 1888
1º OFÍCIO DE REGISTRO CIVIL DAS PESSOAS NATURAIS E TABELIONATO DE NOTAS – Código CNJ 06.870-0
Av. Presidente Epitácio Pessoa, 1145 - Bairro Dos Estados - João Pessoa/PB - CEP 58030-000 www.azevedobastos.net.br - Tel.: (83) 3244-3494 - Fax: (83) 3244-3494

Autenticação Digital

De acordo com os artigos 1º, 3º e 7º inc. V 8º, 41 e 52 da Lei Federal 8.935/1994 e Art. 6 Inc. XII da Lei Estadual 8.721/2008 autentico a presente imagem digitalizada, reprodução fiel do documento apresentado e conferido neste ato. O referido é verdade. Dou fé

Cód. Autenticação: 70531503181057210071-5; Data: 15/03/2018 11:10:15

Selo Digital de Fiscalização Tipo Normal C: AGQ00135-MBHH;
Valor Total do Ato: R$ 4,23

Bel. Válber de Miranda Cavalcanti
Titular

Confira os dados do ato em: https://selodigital.tjpb.jus.br

Ministério do Desenvolvimento, Indústria e Comércio Exterior
Secretaria de Desenvolvimento da Produção
Departamento Nacional de Registro do Comércio

REQUERIMENTO DE EMPRESÁRIO

NÚMERO DE IDENTIFICAÇÃO DO REGISTRO DE EMPRESA - NIRE DA SEDE 26102695212	NIRE DA FILIAL (preencher somente se ato referente a filial)

NOME DO EMPRESÁRIO (completo sem abreviaturas)
WILLAME DE MORAES ANDRADE

NACIONALIDADE BRASILEIRA	ESTADO CIVIL DIVORCIADO

SEXO MASCULINO	REGIME DE BENS (se casado) XXXXXXXXXXXXXXXXXXXXXXXXXXXXXXXXXXXXXXXXXXXXXXXXXXXXXXXXXXXXXXXXXXXXXXXXXXXXXXXX

FILHO DE (pai) FRANCISCO MARTINS DE ANDRADE	(mãe) VERA LUCIA DE MORAES ANDRADE

NASCIDO EM (data de nascimento)	IDENTIDADE número	Órgão emissor	UF	CPF (número)
22/7/1980	6238008	SSP	PE	04063682447

EMANCIPADO POR (forma da emancipação - somente em caso de menor)
XXXXXXXXXXXXXXXXXXXXXXXXXXXXXXXXXXXXXXXXXXXXXXXXXXXXXXXXXXXXXXXXXXXXXXXXXXXXXXXXXXXXXXXXXXXXXXXXXXXXXXXX

DOMICILIADO NA (LOGRADOURO - rua, av, etc) RUA SÃO BENTO	NÚMERO 420

COMPLEMENTO XXXXXXXXXXXXXXXXXXXXXXXXXX	BAIRRO/DISTRITO SÃO JOSÉ	CEP 55295340	CÓDIGO DO MUNICÍPIO (Uso da Junta Comercial)

MUNICÍPIO GARANHUNS	UF PE

declara, sob as penas da lei, não estar impedido de exercer atividade empresária, que não possui outro registro de empresário e requer à Junta Comercial do Estado de Pernambuco.

CÓDIGO DO ATO	DESCRIÇÃO DO ATO	CÓDIGO DO EVENTO	DESCRIÇÃO DO EVENTO
002	ALTERAÇÃO	021	Alteração de Dados (Exceto Nome Empresarial)
CÓDIGO DO EVENTO	DESCRIÇÃO DO EVENTO	CÓDIGO DO EVENTO	DESCRIÇÃO DO EVENTO
XXXXXXXXXXXXX	XXXXXXXXXXXXXXXXXXXXXXXXXXXXXXXXXXXXXXXXX	XXXXXXXXXXXXX	XXXXXXXXXXXXXXXXXXXXXXXXXXXXXXXXXXXXXXXXX

NOME EMPRESARIAL
WILLAME ANDRADE SHOWS E EVENTOS-ME

LOGRADOURO (rua, av, etc.) AVENIDA OLIVEIRA LIMA	NÚMERO 362

COMPLEMENTO XXXXXXXXXXXXXXXXXXXXXXXXXXX	BAIRRO/DISTRITO HELIOPOLIS	CEP 55295520	CÓDIGO DO MUNICÍPIO (Uso da Junta Comercial)

MUNICÍPIO GARANHUNS	UF PE	PAÍS BRASIL	CORREIO ELETRÔNICO (e-mail) XXXXXXXXXXXXXXXXXXXXXXXXXXXX

VALOR DO CAPITAL - R$ 50.000,00	VALOR DO CAPITAL (por extenso) Cinquenta Mil Reais

CÓDIGO DA ATIVIDADE ECONÔMICA	DESCRIÇÃO DO OBJETO
(CNAE Fiscal) Atividade Principal 9001902 Atividades Secundárias 3702900 4399102 7739003 7739099 8230001	PRODUÇÃO MUSICAL ATIVIDADES RELACIONADAS A ESGOTO, EXCETO A GESTÃO DE REDES MONTAGEM E DESMONTAGEM DE ANDAIMES E OUTRAS ESTRUTURAS TEMPORÁRIAS ALUGUEL DE PALCOS, COBERTURAS E OUTRAS ESTRUTURAS DE USO TEMPORÁRIO, EXCETO ANDAIMES ALUGUEL DE LOCAÇÃO, DE EQUIPAMENTO PROFISSIONAL DE SOM E VÍDEO SERVIÇOS DE ORGANIZAÇÃO DE FEIRAS, CONGRESSOS, EXPOSIÇÕES E FESTAS CASAS DE FESTAS E EVENTOS PRODUÇÃO DE ESPETÁCULOS DE DANÇA PRODUÇÃO DE ESPETÁCULOS DE RODEIOS, VAQUEJADAS E SIMILARES ATIVIDADES DE SONORIZAÇÃO E DE ILUMINAÇÃO

DATA DE INÍCIO DAS ATIVIDADES	NÚMERO DE INSCRIÇÃO NO CNPJ	TRANSFERÊNCIA DE SEDE OU FILIAL DE OUTRA UF		USO DA JUNTA COMERCIAL
29/11/2006	08490221000105	NIRE anterior	UF	DEPENDENTE DE AUTORIZAÇÃO GOVERNAMENTAL ☐ 1 - SIM 2 - NÃO
		XXXX	XXXX	

ASSINATURA DA FIRMA PELO EMPRESÁRIO (ou pelo representante/assistente/gerente)
Willame Andrade Shows e Eventos ME

DATA DA ASSINATURA 26/12/2013	ASSINATURA DO EMPRESÁRIO Willame de Moraes Andrade

PARA USO EXCLUSIVO DA JUNTA

DEFERIDO PUBLIQUE-SE E ARQUIVE-SE Arlenildo Gomes da Silva Junior Analista de Processos Junta Comercial do Estado de Pernambuco 02.01.2014	AUTENTICAÇÃO

JUNTA COMERCIAL DO ESTADO DE PERNAMBUCO
CERTIFICO O REGISTRO EM: 02/01/2014
SOB Nº: 20136471439
Protocolo: 13/647143-9
Empresa:26 1 0269521 2
WILLAME ANDRADE SHOWS E EVENTOS-ME
JOÃO BATISTA DE MOURA
SECRETARIO-GERAL

Requerimento Eletrônico: 81300000561550

CARTÓRIO AZEVÊDO BASTOS FUNDADO EM 1888
1º OFÍCIO DE REGISTRO CIVIL DAS PESSOAS NATURAIS E TABELIONATO DE NOTAS – Código CNJ 06.870-0
Av. Presidente Epitácio Pessoa, 1145 - Bairro Dos Estados - João Pessoa/PB - CEP 58030-000 www.azevedobastos.net.br - Tel.: (83) 3244-5404 - Fax: (83) 3244-5404
Autenticação Digital
De acordo com os artigos 1º, 3º e 7º inc. V 8º, 41 e 52 da Lei Federal 8.935/1994 e Art. 6 Inc. XII da Lei Estadual 8.721/2008 autentico a presente imagem digitalizada, reprodução fiel do documento apresentado e conferido neste ato. O referido é verdade. Dou fé
Cód. Autenticação: 70531503181057210071-6; Data: 15/03/2018 11:10:15
Bel. Válber de Miranda Cavalcanti
Titular
Selo Digital de Fiscalização Tipo Normal C: AGQ00134-Z6HZ;
Valor Total do Ato: R$ 4,23
Confira os dados do ato em: https://selodigital.tjpb.jus.br

JUCEPE 136471439 3C3321EBE5F58160BBEE2717D1D57CBF 02/01/2014

3C3321EBE5F58160BBEE2717D1D57CBF

EMPRESA - WILLAME ANDRADE SHOWS E EVENTOS-ME

CARTÓRIO AZEVÊDO BASTOS
FUNDADO EM 1888
1º OFÍCIO DE REGISTRO CIVIL DAS PESSOAS NATURAIS E TABELIONATO DE NOTAS – Código CNJ 06.870-0
Av. Presidente Epitácio Pessoa, 1145 - Bairro Dos Estados - João Pessoa/PB - CEP 58030-000 www.azevedobastos.not.br - Tel.: (83) 3244-3494 - Fax: (83) 3244-3494

Autenticação Digital

De acordo com os artigos 1º, 3º e 7º inc. V 8º, 41 e 52 da Lei Federal 8.935/1994 e Art. 6 Inc. XII da Lei Estadual 8.721/2008 autentico a presente imagem digitalizada, reprodução fiel do documento apresentado e conferido neste ato. O referido é verdade. Dou fé

Cód. Autenticação: 70531503181057210071-7; Data: 15/03/2018 11:10:15

Selo Digital de Fiscalização Tipo Normal C: AGQ00133-NKW1;
Valor Total do Ato: R$ 4,23

Bel. Válber de Miranda Cavalcanti
Titular

Confira os dados do ato em: https://selodigital.tjpb.jus.br

Ministério do Desenvolvimento, Indústria e Comércio Exterior
Secretaria de Desenvolvimento da Produção
Departamento Nacional de Registro de Comércio

REQUERIMENTO DE EMPRESÁRIO

NÚMERO DE IDENTIFICAÇÃO DO REGISTRO DE EMPRESA - NIRE DA SEDE 26102695212	NIRE DA FILIAL (preencher somente se ato referente a filial)

NOME DO EMPRESÁRIO (completo sem abreviaturas)
WILLAME DE MORAES ANDRADE

NACIONALIDADE BRASILEIRA	ESTADO CIVIL DIVORCIADO

SEXO MASCULINO	REGIME DE BENS (se casado) XXXX

JUCEPE 136471439 3C3321EBE5F58160BBEE2717D1D57CBF 02/01/2014

3C3321EBE5F58160BBEE2717D1D57CBF

EMPRESA - WILLAME ANDRADE SHOWS E EVENTOS-ME

CARTÓRIO AZEVÊDO BASTOS
FUNDADO EM 1888
1º OFÍCIO DE REGISTRO CIVIL DAS PESSOAS NATURAIS E TABELIONATO DE NOTAS – Código CNJ 06.870-0
Av. Presidente Epitácio Pessoa, 1145 - Bairro Dos Estados - João Pessoa/PB - CEP 58030-000 www.azevedobastos.not.br - Tel.: (83) 3244-3494 - Fax: (83) 3244-3494

Autenticação Digital

De acordo com os artigos 1º, 3º e 7º inc. V 8º, 41 e 52 da Lei Federal 8.935/1994 e Art. 6 Inc. XII da Lei Estadual 8.721/2008 autentico a presente imagem digitalizada, reprodução fiel do documento apresentado e conferido neste ato. O referido é verdade. Dou fé

Cód. Autenticação: 70531503181057210071-9; Data: 15/03/2018 11:10:15

Selo Digital de Fiscalização Tipo Normal C: AGQ00131-I9KK;
Valor Total do Ato: R$ 4,23

Bel. Válber de Miranda Cavalcanti
Titular

Confira os dados do ato em: https://selodigital.tjpb.jus.br

Ministério do Desenvolvimento, Indústria e Comércio Exterior
Secretaria de Comércio e Serviços
Departamento Nacional de Registro do Comércio

REQUERIMENTO DE EMPRESÁRIO

NÚMERO DE IDENTIFICAÇÃO DO REGISTRO DE EMPRESA - NIRE DA SEDE: 26102695212	NIRE DA FILIAL (preencher somente se ato referente a filial): XXXXXXXXXXXXX
NOME DO EMPRESÁRIO (completo, sem abreviaturas): WILLAME DE MORAES ANDRADE	
NACIONALIDADE: BRASILEIRA	ESTADO CIVIL: DIVORCIADO
SEXO: M [X] F [ ]	REGIME DE BENS (se casado): XXXXXXXXXXXXX
FILHO DE (pai): FRANCISCO MARTINS DE ANDRADE	(mãe): VERA LUCIA DE MORAES ANDRADE

NASCIDO EM (data de nascimento)	IDENTIDADE (número)	Órgão emissor	UF	CPF (número)
22/07/1980	6238008	SSP	PE	040.636.824-47

EMANCIPADO POR (forma de emancipação - somente no caso de menor): XXXXXXXXXXXXX

DOMICILIADO NA (LOGRADOURO - rua, av, etc): RUA SAO BENTO	NÚMERO: 420

COMPLEMENTO	BAIRRO/DISTRITO	CEP	CÓDIGO DO MUNICÍPIO (Uso da Junta Comercial)
XXXXXXXXXXXXX	SAO JOSE	55.295-340	5259

MUNICÍPIO	UF
GARANHUNS	PE

declara, sob as penas da lei, não estar impedido de exercer atividade empresária, que não possui outro registro de empresário e requer à JUNTA COMERCIAL DO ESTADO DE PERNAMBUCO

CÓDIGO DO ATO	DESCRIÇÃO DO ATO	CÓDIGO DO EVENTO	DESCRIÇÃO DO EVENTO
002	ALTERAÇÃO	046	TRANSFORMAÇÃO
CÓDIGO DO EVENTO	DESCRIÇÃO DO EVENTO	CÓDIGO DO EVENTO	DESCRIÇÃO DO EVENTO
XXXXXXXXXXXXX	XXXXXXXXXXXXX	XXXXXXXXXXXXX	XXXXXXXXXXXXX

NOME EMPRESARIAL: WILLAME ANDRADE SHOWS E EVENTOS-ME

LOGRADOURO (rua,av, etc)	NÚMERO
AVENIDA OLIVEIRA LIMA	362

COMPLEMENTO	BAIRRO/DISTRITO	CEP	CÓDIGO DO MUNICÍPIO (Uso da junta Comercial)
XXXXXXXXXXXXX	HELIOPOLIS	55.295-520	5259

MUNICÍPIO	UF	PAÍS	CORREIO ELETRÔNICO (E-MAIL)
GARANHUNS	PE	BRASIL	XXXXXXXXXXXXX

VALOR DO CAPITAL - R$	VALOR DO CAPITAL - (por extenso)
50.000,00	CINQÜENTA MIL REAIS

CÓDIGO DE ATIVIDADE ECONÔMICA (cnae)	DESCRIÇÃO DO OBJETO
Atividade Principal: 9001902	PRODUÇÃO MUSICAL
Atividade secundária: 3702900	ATIVIDADES RELACIONADAS A ESGOTO, EXCETO A GESTÃO DE REDES
4399102	MONTAGEM E DESMONTAGEM DE ANDAIMES E OUTRAS ESTRUTURAS TEMPORÁRIAS
7739003	ALUGUEL DE PALCOS, COBERTURAS E OUTRAS ESTRUTURAS DE USO TEMPORARIOS, EXECETO ANDAIMES
7739099	ALUGUEL DE LOCAÇÃO, DE EQUIPAMENTO PROFISSIONAL DE SOM E VIDEO
8230001	SERVIÇOS DE ORGANIZAÇÃO DE FEIRAS, CONGRESSOS, EXPOSIÇÕES E FESTAS
8230002	CASAS DE FESTAS DE EVENTOS XXXXXXXXXX XXXXXXXXXXXXXX XXXXXXXXXXXXXXX XXXXXXXXXXXX

DATA DE INÍCIO DAS ATIVIDADES	NÚMERO DE INSCRIÇÃO NO CNPJ	TRANSFERÊNCIA DE SEDE OU DE FILIAL DE OUTRA UF - NIRE ANTERIOR	UF	USO DA JUNTA COMERCIAL
29/11/2006	08490221000105	XXXXXXXXXXXXX	XX	DEPENDENTE DE AUTORIZAÇÃO GOVERNAMENTAL [ ] 1-sim 3-não

ASSINATURA DA FIRMA PELO EMPRESÁRIO (ou pelo representante/assistente/gerente): Willame Andrade Shows e Eventos - ME

DATA DA ASSINATURA	ASSINATURA DO EMPRESÁRIO
28/10/2014	Willame de Moraes Andrade.

PARA USO EXCLUSIVO DA JUNTA COMERCIAL

DEFERIDO.
PUBLIQUE-SE E ARQUIVE-SE

27/1/15

JUNTA COMERCIAL DO ESTADO DE PERNAMBUCO
CERTIFICO O REGISTRO EM: 29/01/2015
SOB Nº: 20147997640
Protocolo: 14/799764-0
Empresa: 26 1 0269521 2
WILLAME ANDRADE SHOWS E EVENTOS-ME

ALEXANDRE JOSÉ DE SOUZA BRITTO
SECRETARIO-GERAL

5040675*
1201405040675

CARTÓRIO AZEVÊDO BASTOS
FUNDADO EM 1888
1º OFÍCIO DE REGISTRO CIVIL DAS PESSOAS NATURAIS E TABELIONATO DE NOTAS – Código CNJ 06.870-0
Av. Presidente Epitácio Pessoa, 1145 - Bairro Dos Estados - João Pessoa/PB - CEP 58030-000 www.azevedobastos.net.br - Tel.: (83) 3244-5404 - Fax: (83) 3244-5404
Autenticação Digital
De acordo com os artigos 1º, 3º e 7º inc. V 8º, 41 e 52 da Lei Federal 8.935/1994 e Art. 6 Inc. XII da Lei Estadual 8.721/2008 autentico a presente imagem digitalizada, reprodução fiel do documento apresentado e conferido neste ato. O referido é verdade. Dou fé
Cód. Autenticação: 70531503181057210071-10; Data: 15/03/2018 11:10:15
Bel. Válber de Miranda Cavalcanti
Titular
Selo Digital de Fiscalização Tipo Normal C: AGQ00130-Q6NR;
Valor Total do Ato: R$ 4,23
Confira os dados do ato em: https://selodigital.tjpb.jus.br

Ministério do Desenvolvimento, Indústria e Comércio Exterior
Secretaria de Comércio e Serviços
Departamento Nacional de Registro do Comércio

REQUERIMENTO DE EMPRESÁRIO

NUMERO DE IDENTIFICAÇÃO DO REGISTRO DE EMPRESA - NIRE DA SEDE: 26102695212	NIRE DA FILIAL (preencher somente se ato referente a filial): XXXXXXXXXXXXX
NOME DO EMPRESÁRIO (completo, sem abreviaturas): WILLAME DE MORAES ANDRADE	
NACIONALIDADE: BRASILEIRA	ESTADO CIVIL: DIVORCIADO
SEXO: M ☒ F ☐	REGIME DE BENS(se casado): XXXXXXXXXXXXX
FILHO DE (pai): FRANCISCO MARTINS DE ANDRADE	(mãe): VERA LUCIA DE MORAES ANDRADE
NASCIDO EM (data de nascimento): 22/07/1980	IDENTIDADE (número): 6238008 · Órgão emissor: SSP · UF: PE · CPF(número): 040.636.824-47
EMANCIPADO POR (forma de emancipação - somente no caso de menor): XXXXXXXXXXXXX	
DOMICILIADO NA (LOGRADOURO - rua, av, etc): RUA SAO BENTO	NUMERO: 420
COMPLEMENTO: XXXXXXXXXXXXX	BAIRRO/DISTRITO: SAO JOSE · CEP: 55.295-340 · CODIGO DO MUNICIPIO (Uso da junta Comercial): 5259
MUNICIPIO: GARANHUNS	UF: PE

declara, sob as penas da lei, não estar impedido de exercer atividade empresária, que não possui outro registro de empresário e requer à JUNTA COMERCIAL DO ESTADO DE PERNAMBUCO

CÓDIGO DO ATO: 002	DESCRIÇÃO DO ATO: ALTERAÇÃO	CÓDIGO DO EVENTO: 046	DESCRIÇÃO DO EVENTO: TRANSFORMAÇÃO
CÓDIGO DO EVENTO: XXXXXXXXXXXXX	DESCRIÇÃO DO EVENTO: XXXXXXXXXXXXX	CÓDIGO DO EVENTO: XXXXXXXXXXXXX	DESCRIÇÃO DO EVENTO: XXXXXXXXXXXXX

NOME EMPRESARIAL: WILLAME ANDRADE SHOWS E EVENTOS-ME	
LOGRADOURO (rua,av, etc): AVENIDA OLIVEIRA LIMA	NUMERO: 362
COMPLEMENTO: XXXXXXXXXXXXX	BAIRRO/DISTRITO: HELIOPOLIS · CEP: 55.295-520 · CODIGO DO MUNICIPIO (Uso da junta Comercial): 5259
MUNICIPIO: GARANHUNS · UF: PE · PAIS: BRASIL	CORREIO ELETRONICO (E-MAIL): XXXXXXXXXXXXX
VALOR DO CAPITAL - R$: 50.000,00	VALOR DO CAPITAL - (por extenso): CINQÜENTA MIL REAIS

CÓDIGO DE ATIVIDADE ECONÔMICA (cnae)	DESCRIÇÃO DO OBJETO
Atividade Principal: 9001902	PRODUÇÃO DE ESPETACULOS DE DANÇA PRODUÇÃO DE ESPETACULOS DE RODEIOS, VAQUEJADAS E SIMILARES ATIVIDADES DE SONORIZAÇÃO E DE ILUMINAÇÃOXXXXXXXXXX XXXXXXXXXXXXXX XXXXXXXXXXXXXX XXXXXXXXXXXX
Atividade secundária: 9001903 9001905 9001906 XXXXXXX XXXXXXX XXXXXXX	

DATA DE INICIO DAS ATIVIDADES: 29/11/2006	NUMERO DE INSCRIÇÃO NO CNPJ: 08490221000105	TRANSFERÊNCIA DE SEDE OU DE FILIAL DE OUTRA UF - NIRE ANTERIOR: XXXXXXXXXXXXX	UF: XX	USO DA JUNTA COMERCIAL - DEPENDENTE DE AUTORIZAÇÃO GOVERNAMENTAL ☐ 1-sim 3-não

ASSINATURA DA FIRMA PELO EMPRESÁRIO (ou pelo representante/assistente/gerente): Willame Andrade Shows e Eventos - ME

DATA DA ASSINATURA: 28/10/2014

ASSINATURA DO EMPRESÁRIO: Willame de Moraes Andrade.

PARA USO EXCLUSIVO DA JUNTA COMERCIAL

DEFERIDO.
PUBLIQUE-SE E ARQUIVE-SE
Maria Antonia Rodrigues Feitosa
Analista Processual
27/1/15

JUNTA COMERCIAL DO ESTADO DE PERNAMBUCO
CERTIFICO O REGISTRO EM: 29/01/2015
SOB Nº: 20147997640
Protocolo: 14/799764-0
Empresa:26 1 0269521 2
WILLAME ANDRADE SHOWS E EVENTOS-ME
ALEXANDRE JOSÉ DE SOUZA BRITTO
SECRETARIO-GERAL

5040675*
E1201405040675

CARTÓRIO AZEVÊDO BASTOS FUNDADO EM 1888
1º OFÍCIO DE REGISTRO CIVIL DAS PESSOAS NATURAIS E TABELIONATO DE NOTAS – Código CNJ 06.870-0
Av. Presidente Epitácio Pessoa, 1145 - Bairro Dos Estados - João Pessoa/PB - CEP 58030-000 www.azevedobastos.net.br - Tel.: (83) 3244-5484 - Fax: (83) 3244-5484
Autenticação Digital
De acordo com os artigos 1º, 3º e 7º inc. V 8º, 41 e 52 da Lei Federal 8.935/1994 e Art. 6 Inc. XII da Lei Estadual 8.721/2008 autentico a presente imagem digitalizada, reprodução fiel do documento apresentado e conferido neste ato. O referido é verdade. Dou fé
Cód. Autenticação: 7053150318105721007 1-11; Data: 15/03/2018 11:10:15
Selo Digital de Fiscalização Tipo Normal C: AGQ00129-53IP;
Valor Total do Ato: R$ 4,23
Bel. Válber de Miranda Cavalcanti
Titular
Confira os dados do ato em: https://selodigital.tjpb.jus.br

ATO CONSTITUTIVO DE TRANSFORMAÇÃO EM EIRELI

WILLAME ANDRADE SHOWS E EVENTOS EIRELI-ME

Willame de Moraes Andrade, Brasileiro, Divorciado, nascido em **22/07/1980**, empresário , sob o nº do CPF **040.636.824-47**, e do RG nº **6238008 SSP/PE** residente e domiciliado na Rua São Bento nº 420, bairro São José CEP 55295-340 Garanhuns-PE.

Na qualidade de empresário titular da EMPRESA WILLAME ANDRADE SHOWS E EVENTOS-ME, constituída legalmente por requerimento de empresário devidamente arquivado na Junta Comercial do Estado de Pernambuco, sob NIRE nº **26102695212**, com sede na Avenida Oliveira Lima nº 362, Bairro Heliópolis Garanhuns-PE CEP 55295-520, devidamente inscrito no Cadastro Nacional de Pessoa Jurídica/MF sob o nº **08.490.221.0001/05**, Resolve por este ato, nos termos da Lei nº 10.406/ 2002, mediante as condições estabelecidas nas cláusulas seguintes.

CLÁUSULA PRIMEIRA. Fica transformada este registro de empresário individual em Empresa Individual de Responsabilidade Limitada- **EIRELI**, passando a denominação social **WILLAME ANDRADE SHOWS E EVENTOS EIRELI-ME**, com sub-rogação de todos os direitos e obrigações pertinentes.

CLÁUSULA SEGUNDA . O acervo desta empresa, no valor de **R$50.000,00 (Cinquenta Mil Reais)**, foi aumentado para R$ 100.000,00 (Cem Mil Reais), totalmente integralizado neste ato em moeda corrente do país, passando a constituir o capital de Empresa Individual de Responsabilidade Limitada.

CLÁUSULA TERCEIRA. Para tanto, passa a transcrever, na íntegra, o ato constitutivo da referida **EIRELI**, com o teor a seguir:

ATO CONSTITUTIVO DA EMPRESA INDIVIDUAL DE RESPONSABILIDADE LIMITDA: WILLAME ANDRADE SHOWS E EVENTOS – EIRELI ME.

Pelo presente Instrumento Particular de Constituição:

WILLAME DE MORAES ANDRADE, brasileiro, divorciado, nascido em **22/07/1980**, empresário, sob o nº do **CPF 040.636.824-47**, e do **RG n º 6238008 SSP/PE** , residente e domiciliado na Rua São Bento nº 420, bairro São José CEP 55295-340 Garanhuns-PE.

Resolve por este ato CONSTITUIR, como de fato constitui, uma empresa do tipo jurídico, **EMPRESA INDIVIDUAL DE RESPONSABILIDADE LIMITADA-EIRELI**, nos termos do art. 980-A da Lei n° 10.406/2002, mediante as condições e cláusulas seguintes:

JUNTA COMERCIAL DO ESTADO DE PERNAMBUCO
CERTIFICO O REGISTRO EM: 29/01/2015
SOB Nº: 26600065091
Protocolo: 14/799763-1

WILLAME ANDRADE SHOWS E EVENTOS EIRELI-ME

ALEXANDRE JOSÉ DE SOUZA BRITTO
SECRETARIO-GERAL

CARTÓRIO AZEVÊDO BASTOS FUNDADO EM 1888
1º OFÍCIO DE REGISTRO CIVIL DAS PESSOAS NATURAIS E TABELIONATO DE NOTAS – Código CNJ 06.870-0
Av. Presidente Epitácio Pessoa, 1145 - Bairro Dos Estados - João Pessoa/PB - CEP 58030-000 www.azevedobastos.net.br - Tel.: (83) 3244-3494 - Fax: (83) 3244-3494
Autenticação Digital
De acordo com os artigos 1º, 3º e 7º inc. V 8º, 41 e 52 da Lei Federal 8.935/1994 e Art. 6 Inc. XII da Lei Estadual 8.721/2008 autentico a presente imagem digitalizada, reprodução fiel do documento apresentado e conferido neste ato. O referido é verdade. Dou fé
Cód. Autenticação: 70531503181057210071-12; Data: 15/03/2018 11:10:15
Bel. Válber de Miranda Cavalcanti
Titular
Selo Digital de Fiscalização Tipo Normal C: AGQ00128-MPGV;
Valor Total do Ato: R$ 4,23
Confira os dados do ato em: https://selodigital.tjpb.jus.br

ATO CONSTITUTIVO DE TRANSFORMAÇÃO EM EIRELI

WILLAME ANDRADE SHOWS E EVENTOS EIRELI-ME

CLÁUSULA PRIMEIRA. A empresa gira sob o nome empresarial **WILLAME ANDRADE SHOWS E EVENTOS – EIRELI ME.**

CLÁUSULA SEGUNDA. A empresa tem sede na Avenida Oliveira Lima nº 362, Bairro Heliópolis Garanhuns-PE CEP 55295-520.

CLÁUSULA TERCEIRA. A empresa pode , a qualquer tempo, abrir ou fechar filial ou outra dependência, mediante alteração do ato constitutivo.

DO OBJETO SOCIAL E DA DURAÇÃO

CLÁUSULA QUARTA. A empresa tem por objeto(s) social(ais):CNAE- **(9001902)** PRODUÇÃO MUSICAL **(3702900)** ATIVIDADES RELACIONADAS A ESGOTO, EXCETO A GESTÃO DE REDES. **(4399102)**MONTAGEM E DESMONTAGEM DE ANDAIMES E OUTRAS ESTRUTURAS TEMPÓRARIAS, **(7739003)**ALUGUEL DE PALCOS, COBERTURAS E OUTRAS ESTRUTURAS DE USO TEMPORÁRIO, EXCETO ANDAIMES,**(7739099)**ALUGUEL DE LOCAÇÃO, DE EQUIPAMENTOS PROFISSIONAL DE SOM E VIDEO, **(8230001)** SERVIÇOS DE ORGANIZAÇÃO DE FEIRAS, CONGRESSOS, EXPOSIÇÕES E FESTAS, **(8230002)** CASAS DE FESTAS E EVENTOS, **(9001903)** PRODUÇÃO DE ESPETACULOS DE DANÇA, **(9001905)** PRODUÇÃO DE ESPETACULOS DE RODEIOS, VAQUEJADAS E SIMILARES, **(9001906)** ATIVIDADES DE SONORIZAÇÃO E DE ILUMINAÇÃO.

CLÁUSULA QUINTA. A empresa iniciou suas atividades em 29/11/2006 e seu prazo de duração é indeterminado.

DO CAPITAL SOCIAL

CLÁUSULA SEXTA. A empresa tem o capital social de R$ 100.000,00 (Cem Mil Reais) totalmente subscrito e integralizado, neste ato, em moeda corrente nacional, de responsabilidade do titular.

CLÁUSULA SÉTIMA. A responsabilidade do titular é restrita ao valor do capital integralizado.

CARTÓRIO AZEVÊDO BASTOS
FUNDADO EM 1888
1º OFÍCIO DE REGISTRO CIVIL DAS PESSOAS NATURAIS E TABELIONATO DE NOTAS – Código CNJ 06.870-0
Av. Presidente Epitácio Pessoa, 1145 - Bairro Dos Estados - João Pessoa/PB - CEP 58030-000 www.azevedobastos.net.br - Tel.: (83) 3244-3494 - Fax: (83) 3244-3494
Autenticação Digital
De acordo com os artigos 1º, 3º e 7º inc. V 8º, 41 e 52 da Lei Federal 8.935/1994 e Art. 6 Inc. XII da Lei Estadual 8.721/2008 autentico a presente imagem digitalizada, reprodução fiel do documento apresentado e conferido neste ato. O referido é verdade. Dou fé
Cód. Autenticação: 70531503181057210071-13; Data: 15/03/2018 11:10:15
Selo Digital de Fiscalização Tipo Normal C: AGQ00127-V8KM;
Valor Total do Ato: R$ 4,23
Bel. Válber de Miranda Cavalcanti
Titular
Confira os dados do ato em: https://selodigital.tjpb.jus.br

ATO CONSTITUTIVO DE TRANSFORMAÇÃO EM EIRELI

WILLAME ANDRADE SHOWS E EVENTOS EIRELI-ME

DA ADMINISTRAÇÃO

CLÁUSULA OITAVA. A administração cabe ao seu titular com os poderes e atribuições de representação ativa e passiva, judicial e extrajudicialmente, podendo praticar todos os atos compreendidos no objeto, sempre de interesse da empresa, autorizado o uso do nome empresarial.

DO BALANÇO PATRIMONIAL DOS LUCROS E PERDAS

CLÁUSULA NONA. Ao término de cada exercício da empresa, em 31 de dezembro, proceder-se - á a elaboração do inventário, do balanço patrimonial e do balanço de resultado econômico, cabendo ao titular, os lucros ou perdas apurados..

DO FALECIMENTO

CLÁUSULA DÉCIMA. Falecendo ou interditado o titular, a empresa continuará sua atividade com os herdeiros ou sucessores. Não sendo possível ou inexistindo interesse destes, o valor de seus haveres será apurado e liquidado com base na situação patrimonial da empresa, a data da resolução, verificada em balanço especialmente levantado.

DA DECLARAÇÃO DE DESIMPEDIMENTO

CLÁUSULA DÉCIMA PRIMEIRA.O Administrador declara, sob as penas da lei, que não está impedido de exercer a administração da empresa, por lei especial ou em virtude de condenação criminal, ou por se encontrar sob os efeitos dela, a pena que vede, ainda que temporariamente, o acesso a cargos públicos, ou por crime falimentar, de prevaricação, peita

CARTÓRIO AZEVÊDO BASTOS
FUNDADO EM 1888
1º OFÍCIO DE REGISTRO CIVIL DAS PESSOAS NATURAIS E TABELIONATO DE NOTAS – Código CNJ 06.870-0
Av. Presidente Epitácio Pessoa, 1145 - Bairro Dos Estados - João Pessoa/PB - CEP 58030-000 www.azevedobastos.not.br - Tel.: (83) 3244-5404 - Fax: (83) 3244-5404
Autenticação Digital
De acordo com os artigos 1º, 3º e 7º inc. V 8º, 41 e 52 da Lei Federal 8.935/1994 e Art. 6 Inc. XII da Lei Estadual 8.721/2008 autentico a presente imagem digitalizada, reprodução fiel do documento apresentado e conferido neste ato. O referido é verdade. Dou fé
Cód. Autenticação: 70531503181057210071-14; Data: 15/03/2018 11:10:15
Selo Digital de Fiscalização Tipo Normal C: AGQ00126-6PNR;
Valor Total do Ato: R$ 4,23
Bel. Válber de Miranda Cavalcanti
Titular
Confira os dados do ato em: https://selodigital.tjpb.jus.br

ATO CONSTITUTIVO DE TRANSFORMAÇÃO EM EIRELI

WILLAME ANDRADE SHOWS E EVENTOS EIRELI-ME

DO FORO

CLÁUSULA DÉCIMA TERCEIRA. Fica eleito o foro de Garanhuns -PE para o exercício e o cumprimento dos direitos e obrigações resultantes deste ato constitutivo.

O titular lavra este instrumento em 03 (três) vias de igual forma e teor.

Garanhuns , 28 de outubro de 2014.

WILLAME DE MORAES ANDRADE

JUNTA COMERCIAL DO ESTADO DE PERNAMBUCO
CERTIFICO O REGISTRO EM: 29/01/2015
SOB Nº: 26600065091
Protocolo: 14/799763-1

WILLAME ANDRADE SHOWS E EVENTOS EIRELI-ME

ALEXANDRE JOSÉ DE SOUZA BRITTO
SECRETARIO-GERAL

Maria Angélica Rodrigues Ferreira
Analista de Processos

CARTÓRIO AZEVÊDO BASTOS
FUNDADO EM 1888
1º OFÍCIO DE REGISTRO CIVIL DAS PESSOAS NATURAIS E TABELIONATO DE NOTAS – Código CNJ 06.870-0
Av. Presidente Epitácio Pessoa, 1145 - Bairro Dos Estados - João Pessoa/PB - CEP 58030-000 www.azevedobastos.net.br - Tel.: (83) 3244-5404 - Fax: (83) 3244-5404

Autenticação Digital

De acordo com os artigos 1º, 3º e 7º inc. V 8º, 41 e 52 da Lei Federal 8.935/1994 e Art. 6 Inc. XII da Lei Estadual 8.721/2008 autentico a presente imagem digitalizada, reprodução fiel do documento apresentado e conferido neste ato. O referido é verdade. Dou fé

Cód. Autenticação: 70531503181057210071-15; Data: 15/03/2018 11:10:15

Selo Digital de Fiscalização Tipo Normal C: AGQ00125-X35R;
Valor Total do Ato: R$ 4,23

Bel. Válber de Miranda Cavalcanti
Titular

Confira os dados do ato em: https://selodigital.tjpb.jus.br

SECRETARIA DA FAZENDA

GOVERNO DO ESTADO Pernambuco

CERTIDÃO DE REGULARIDADE FISCAL

Número da Certidão: 2022.000002197399-77 **Data de Emissão: 05/04/2022**

DADOS DO CONTRIBUINTE

Razão Social:	**WILLAME ANDRADE SHOWS E EVENTOS LTDA**
Endereço:	**RUA JOAQUIM TAVORA N. 93, -, SANTO ANTONIO, GARANHUNS - PE, CEP: 55295410**
CNPJ:	**08.490.221/0001-05**

Certificamos, observadas as disposições da legislação vigente e de acordo com os registros existentes neste órgão, que o contribuinte acima identificado está em situação **REGULAR** perante a Fazenda Pública Estadual.

A presente certidão não compreende débitos cuja exigibilidade esteja suspensa nem exclui o direito da Fazenda Pública Estadual, a qualquer tempo, cobrar valores a ela porventura devidos pelo referido requerente.

Esta certidão é válida até **03/07/2022** devendo ser confirmada sua autenticidade através do serviço "ARE VIRTUAL" na página www.sefaz.pe.gov.br.

Emitido em: 05/04/2022 20:53:38

Data da consulta: 21/02/2022 12:58:00

Identificação do Contribuinte - CNPJ Matriz

CNPJ: **08.490.221/0001-05**
A opção pelo Simples Nacional e/ou SIMEI abrange todos os estabelecimentos da empresa

Nome Empresarial: **WILLAME ANDRADE SHOWS E EVENTOS LTDA**

Situação Atual

Situação no Simples Nacional: **Optante pelo Simples Nacional desde 01/01/2014**
Situação no SIMEI: **NÃO enquadrado no SIMEI**

+ Mais informações

Voltar Gerar PDF

REPÚBLICA FEDERATIVA DO BRASIL
MINISTÉRIO DAS CIDADES
DEPARTAMENTO NACIONAL DE TRÂNSITO
CARTEIRA NACIONAL DE HABILITAÇÃO

CE

INTERPRINT LTDA

NOME
KATIA CILENE UCHOA GOMES

DOC.IDENTIDADE / ORG.EMISSOR UF
92007016435 SSP CE

CPF
538.261.753-87

DATA NASCIMENTO
23/10/1975

FILIAÇÃO
JOSE NILSON GOMES DOS SANTOS
MARIA FATIMA UCHOA GOMES

PERMISSÃO

ACC

CAT.HAB.
B

Nº REGISTRO
01504213692

VALIDADE
30/03/2022

1ª HABILITAÇÃO
03/08/1995

VÁLIDA EM TODO O TERRITÓRIO NACIONAL
14715988664

OBSERVAÇÕES
SEM OBSERVAÇÃO;

INTERPRINT LTDA

Kátia Cilene Uchôa Gomes
ASSINATURA DO PORTADOR

LOCAL
FORTALEZA, CE

DATA EMISSÃO
03/04/2017

IGOR VASCONCELOS PONTE
ASSINATURA DO EMISSOR

52941850806
CE158808991

PROIBIDO PLASTIFICAR
14715988664

CEARÁ

Nº da Conta: 00001128335060
Mês de referência: 10/2021
Período: 11/09/2021 a 10/10/2021
Data de emissão: 11/10/2021

www.vivo.com.br/meuvivo
Fale conosco: Central de Relacionamento
*8486 ou www.vivo.com.br/faleconosco

Telefonica Brasil S.A.
Rua Padre Carapuceiro, 910
CEP: 51020-280 - Recife - PE
I.E.: 029494400
CNPJ Matriz: 02.558.157/0001-62
CNPJ Filial: 02.558.157/0008-39

WILLAME DE MORAES ANDRADE
RUA JOAQUIM BRANCO 200
SAO JOSE
55295-220 GARANHUNS - PE

Vencimento
26/10/2021

Total a Pagar
R$ 149,96

Aguarde informações referentes ao Vivo Valoriza

Seus Números Vivo
87-99922-4220 / 87-98113-3305

Caso você tenha mais linhas, consulte o detalhamento da sua conta.

Planos Anatel
161/POS/SMP - VIVO FAMILIA ESPECIAL 10GB

O que está sendo cobrado de 11/09/2021 a 10/10/2021	Quantidade de Plano/Pacote	Quantidade de Números Vivo	Valor R$ Plano/Pacote	Incluso Plano/Pacote	Utilizado Minutos/Unidades	Valor Total R$
Serviços Contratados						
Vivo Familia Especial 10GB	1	1	149,99	-	-	149,98
Franquia de Internet	-	-	0,00	10,00GB	-	-
Minutos - Brasil	-	-	0,00	ILIMITADO	140m00s	-
SMS - Brasil	-	-	0,00	ILIMITADO	-	-
Minutos - Internacional	-	-	0,00	100min	-	-
Vivo Pos Serviço Digital II	1	1	0,00	-	-	-
Multivivo Voz e Dados II	1	1	0,00	-	-	0,00
Franquia de Internet	-	-	0,00	-	-	-
Minutos - Brasil	-	-	0,00	-	412m42s	-
SMS - Brasil	-	-	0,00	-	-	-
Minutos - Internacional	-	-	0,00	-	-	-
Bônus Conta Digital 3GB	1	2	0,00	3,00GB	3,05GB	0,00
Bonus Vivo Fibra Especial 100GB	1	2	0,00	100,00GB	61,99GB	0,00
Vivo Avisa Grátis	1	1	0,00	-	-	0,00
Pacote Internet Bônus 10GB 12M	1	1	0,00	10,00GB	-	0,00
Apps Ilimitados	1	2	0,00	-	253,67MB	0,00
Franquia Dobro Internet 14GB	1	2	0,00	14,00GB	3,38GB	0,00
Vivo Travel Sempre Ame	2	2	0,00	-	-	0,00

MENSAGEM PARA VOCÊ

Continuação de Demonstrativo de Serviços no Verso

A conta detalhada está disponível em www.vivo.com.br/meuvivo e pode ser solicitada impressa, de forma permanente ou não.

Mantenha o pagamento em dia e evite a suspensão parcial/total dos serviços e a inclusão nos orgãos de proteção ao crédito. Para pagamentos após o vencimento serão cobrados encargos de 2% e juros de 1% ao mês em conta futura.
ANATEL 1331 e 1332 para deficientes auditivos. Recurso de atendimento Vivo: ligue com o protocolo em mãos para 1058 e 142 para pessoas com deficiência de fala/audição.

vivo

Nome do Cliente
WILLAME DE MORAES ANDRADE

Vencimento
26/10/2021

Total a Pagar - R$
149,96

Cód. Débito Automático 1128335060-7 | N° da Conta 00001128335060 | Mês Referência 10/2021

846000000014 499602921003 011283350608 921109363710 Autenticação Mecânica

GOVERNO DO ESTADO DE PERNAMBUCO
SECRETARIA DE MICRO E PEQUENA EMPRESA, TRABALHO E QUALIFICAÇÃO

JUNTA COMERCIAL DO ESTADO DE PERNAMBUCO - JUCEPE

CERTIDÃO DE INTEIRO TEOR INTERNET
Código de Autenticação 162B.907C.D2BE.1607
Cetidão gerada em 15/3/2019 10:13:10
PROTOCOLO SIARCO 19/979080-9

CERTIDÃO DE INTEIRO TEOR INTERNET

EMPRESA	WILLAME ANDRADE SHOWS E EVENTOS EIRELI EPP
NIRE	26.6.0006509-1
ATO	002 - ALTERACÃO
EVENTO(S)	021 - ALTERACAO DE DADOS (EXCETO NOME EMPRESARIAL)
	051 - CONSOLIDACAO DE CONTRATO/ESTATUTO

ASSINADO POR

Signature Not Verified
Digitally signed by JUNTA COMERCIAL DO ESTADO DE PERNAMBUCO:10054583000197
Date: 2019.03.18 16:52:00 -03:00
Reason: DOCUMENTO DE REGISTRO E COMÉRCIO
Location: RECIFE-PE

AUTENTICIDADE 162B.907C.D2BE.1607
Autenticidade http://www.jucepe.pe.gov.br/novodae/chanceladigital.asp?cd=162B907CD2BE1607

Recife, 18 de março de 2019
Ilayne Larissa Leandro Marques
Secretária Geral

1ª ALTERAÇÃO E CONSOLIDAÇÃO DA EMPRESA INDIVIDUAL DE RESPONSABILIDADE LIMITADA:
"WILLAME ANDRADE SHOWS E EVENTOS EIRELI EPP"
CNPJ: 08.490.221/0001-05

WILLAME DE MORAES ANDRADE nacionalidade BRASILEIRA, nascido em 22/07/1980, DIVORCIADO, EMPRESARIO, CPF nº 040.636.824-47, CARTEIRA DE IDENTIDADE nº 6238008, órgão expedidor SSP - PE, residente e domiciliado(a) no(a) RUA SÃO BENTO, 420, SÃO JOSÉ, GARANHUNS, PE, CEP 55295340, BRASIL.

Titular da Empresa Individual de Responsabilidade Limitada de nome **WILLAME ANDRADE SHOWS E EVENTOS EIRELI EPP**, registrada nesta Junta Comercial do Estado de Pernambuco, sob NIRE nº 26600065091, com sede Avenida Oliveira Lima, 362, Heliópolis Garanhuns, PE, CEP 55.295-520, devidamente inscrita no Cadastro Nacional de Pessoa Jurídica/MF sob o nº 08.490.221/0001-05, delibera e ajusta a presente alteração, nos termos da Lei n° 10.406/ 2002, mediante as condições estabelecidas nas cláusulas seguintes:

CLÁUSULA PRIMEIRA – DO OBJETO SOCIAL

A Empresa exercerá os seguintes objetos sociais:
_ (CNAE 9001902) – Produção Musical;
_(CNAE 7739099) – Aluguel de Locação de Equipamentos profissional de som e vídeo;
_(CNAE 8230002) – Casas de festas e eventos;
_(CNAE 9001903) – Produção de espetáculos de dança;
_(CNAE 9001905) – Produção de espetáculos de rodeis, vaquejadas.

Em face das alterações acima, CONSOLIDA-SE o contrato social, nos termos da Lei n° 10.406/2002, mediante as condições e cláusulas seguintes:

WILLAME DE MORAES ANDRADE nacionalidade BRASILEIRA, nascido em 22/07/1980, DIVORCIADO, EMPRESARIO, CPF nº 040.636.824-47, CARTEIRA DE IDENTIDADE nº 6238008, órgão expedidor SSP - PE, residente e domiciliado(a) no(a) RUA SÃO BENTO, 420, SÃO JOSÉ, GARANHUNS, PE, CEP 55295340, BRASIL.

DO NOME EMPRESARIAL, DA SEDE E DAS FILIAIS

CLÁUSULA PRIMEIRA: A EIRELI gira sob o nome empresarial **WILLAME ANDRADE SHOWS E EVENTOS EIRELI EPP** (art. 997, II, CC/2002);

CLÁUSULA SEGUNDA:
A Empresa tem sede sito a **Avenida Oliveira Lima, 362, Heliópolis Garanhuns, PE, CEP 55.295-520.**

CLÁUSULA TERCEIRA:
O Titular da empresa no uso de suas atribuições poderá, a qualquer tempo, abrir ou fechar filial ou outra dependência, mediante alteração contratual.

JUNTA COMERCIAL DO ESTADO DE PERNAMBUCO
CERTIFICO O REGISTRO EM: 15/03/2019
SOB Nº: 20199790809
Protocolo: 19/979080-9
Empresa: 26 6 0006509 1
WILLAME ANDRADE SHOWS E EVENTOS EIRELI EPP
ILAYNE LARISSA LEANDRO MARQUES
SECRETÁRIA GERAL

João Bosco Sampaio Cursino
Analista de Processos
Mat. 1083-9
Unidade Regional de Arcoverde
15/03/2019

JUCEPE JUNTA COMERCIAL DE PERNAMBUCO
Documento disponibilizado a 14.198.398/0001-27 - MAC ASSESSORIA CONTABIL L
Data - 15/3/2019 10:13:10
Código de Autenticação 162B.907C.D2BE.1607
Junta Comercial de Pernambuco
Autenticidade http://www.jucepe.pe.gov.br/novodae/chanceladigital.asp?cd=162B907CD2BE1607
CHANCELA DIGITAL
NIRE 26.6.0006509-1
Nº PROTOCOLO 19/979080-9 PROTOCOLADO 12/3/2019 10:38:01
Nº ARQUIVAMENTO 20199790809 ARQUIVADO 15/3/2019 10:13:10
EMPRESA WILLAME ANDRADE SHOWS E EVENTOS EIRELI EPP
Documento Assinado por meio digital, conforme MP 2200-2 de 24/08/2011, que institui a Infra-Estrutura de Chaves Públicas Brasileira - ICP Brasil, em vigor consoante E.C nº32 de 11/09/2001 - Art.2º

1ª ALTERAÇÃO E CONSOLIDAÇÃO DA EMPRESA INDIVIDUAL DE RESPONSABILIDADE LIMITADA:

"WILLAME ANDRADE SHOWS E EVENTOS EIRELI EPP"

CNPJ: 08.490.221/0001-05

DO OBJETO SOCIAL E DA DURAÇÃO

CLÁUSULA QUARTA:

A Empresa tem os seguintes objetos sociais:
_ (CNAE 9001902) – Produção Musical;
_(CNAE 7739099) – Aluguel de Locação de Equipamentos profissional de som e vídeo;
_(CNAE 8230002) – Casas de festas e eventos;
_(CNAE 9001903) – Produção de espetáculos de dança;
_(CNAE 9001905) – Produção de espetáculos de rodeis, vaquejadas.

CLÁUSULA QUINTA. A empresa iniciou suas atividades em **29/11/2006**, seu prazo é indeterminado.

DO CAPITAL SOCIAL

CLÁUSULA SEXTA. A empresa tem o capital social de **R$ 100.000,00** (cem mil reais), totalmente subscrito e integralizado, em moeda corrente do país, de responsabilidade do titular.

CLÁUSULA SÉTIMA. A responsabilidade do titular é restrita ao valor do capital integralizado.

DA ADMINISTRAÇÃO

CLÁUSULA OITAVA. A administração da empresa cabe ao seu titular, com os poderes e atribuições de representação ativa e passiva, judicial e extrajudicialmente, podendo praticar todos os atos compreendidos no objeto, sempre e interesse da empresa, autorizado o uso do nome empresarial.

DO BALANÇO PATRIMONIAL DOS LUCROS E PERDAS

CLÁUSULA NONA. Ao término de cada exercício da empresa, em 31 de dezembro, proceder-se-á a elaboração do inventário, do balanço patrimonial e do balanço de resultado econômico, cabendo ao titular, os lucros ou perdas apurados.

DO FALECIMENTO

CLÁUSULA DÉCIMA. Falecendo ou interditado o titular, a empresa continuará sua atividade com os herdeiros ou sucessores. Não sendo possível ou inexistindo interesse destes, o valor de seus haveres será apurado e liquidado com base na situação patrimonial da empresa, à data da resolução, verificada em balanço especialmente levantado.

DA DECLARAÇÃO DE DESIMPEDIMENTO

CLÁUSULA DÉCIMA PRIMEIRA. O Administrador declara, sob as penas da lei, que não está impedido de exercer a administração da empresa, por lei especial ou em virtude de condenação criminal, ou por se encontrar sob os efeitos dela, a pena que vede, ainda que temporariamente, o acesso a cargos públicos, ou por crime falimentar, de prevaricação, peita ou suborno, concussão, peculato ou contra a

João Bosco Sampaio Cursino
Analista de Processos
Mat. 1083-9
Unidade Regional de Arcoverde
15/03/2019

JUCEPE JUNTA COMERCIAL DE PERNAMBUCO
Documento disponibilizado a 14.198.398/0001-27 - MAC ASSESSORIA CONTABIL L
Data - 15/3/2019 10:13:10
Código de Autenticação 162B.907C.D2BE.1607
Junta Comercial de Pernambuco
Autenticidade http://www.jucepe.pe.gov.br/novodae/chanceladigital.asp?cd=162B907CD2BE1607
CHANCELA DIGITAL
NIRE 26.6.0006509-1
Nº PROTOCOLO 19/979080-9 PROTOCOLADO 12/3/2019 10:38:01
Nº ARQUIVAMENTO 20199790809 ARQUIVADO 15/3/2019 10:13:10
EMPRESA WILLAME ANDRADE SHOWS E EVENTOS EIRELI EPP
Documento Assinado por meio digital, conforme MP 2200-2 de 24/08/2011, que institui a Infra-Estrutura de Chaves Públicas Brasileira - ICP Brasil, em vigor consoante E.C nº32 de 11/09/2001 - Art.2º

1ª ALTERAÇÃO E CONSOLIDAÇÃO DA EMPRESA INDIVIDUAL DE RESPONSABILIDADE LIMITADA:
"WILLAME ANDRADE SHOWS E EVENTOS EIRELI EPP"
CNPJ: 08.490.221/0001-05

públicos, ou por crime falimentar, de prevaricação, peita ou suborno, concussão, peculato ou contra a economia popular, contra o sistema financeiro nacional, contra normas de defesa da concorrência, contra as relações de consumo, fé pública ou propriedade.

CLÁUSULA DÉCIMA SEGUNDA. O titular da empresa declara que não participa de outra empresa da mesma modalidade, estando desimpedido para constituir a presente EIRELI.

DO FORO

CLÁUSULA DÉCIMA TERCEIRA. Fica eleito o foro de **GARANHUNS – PERNAMBUCO**, para o exercício e o cumprimento dos direitos e obrigações resultantes deste ato constitutivo.

O titular lavra o presente instrumento em 01 (uma) via de igual forma e teor para o mesmo fim e efeito de direito, para que produzam os colimados efeitos jurídicos.

Garanhuns (PE), 30 de janeiro de 2019.

Tabelionato de Notas e Protesto

WILLAME DE MORAES ANDRADE
CPF Nº 040.636.824-47

REPÚBLICA FEDERATIVA DO BRASIL
SERVENTIA NOTARIAL DE GARANHUNS - PERNAMBUCO
TABELIONATO DE NOTAS E PROTESTO
Rua Dantas Barreto, n. 37, Bairro São José,
CEP 55295-080, Garanhuns, PE. Tel.: (87) 3761-1577
RECONHECIMENTO DE FIRMA N. 2019-606776
Reconheço por semelhança a firma de:
WILLAME DE MORAES ANDRADE
Dou fé. Garanhuns, PE, 12/02/2019 09:50:19
EMOL: 3,30 ISKR: 0,60 FERC: 0,40 ISS: 0,20
SELO DIGITAL: SELO DIGITAL: 6072116.FC000220190103469
Consulte autenticidade em www.tjpe.jus.br/selodigital
ALMIR BELÓ DA SILVA - ESCREVENTE AUTORIZADO
Almir Belo da Silva
Escrevente Autorizado

João Bosco Barreto Guerra
Analista de Processos
Mat. 1083-9
Unidade Regional de Arcoverde
15/03/2019

JUNTA COMERCIAL DO ESTADO DE PERNAMBUCO
CERTIFICO O REGISTRO EM: 15/03/2019
SOB Nº: 20199790809
Protocolo: 19/979080-9
Empresa: 26 6 0006509 1
WILLAME ANDRADE SHOWS E EVENTOS EIRELI EPP
ILAYNE LARISSA LEANDRO MARQUES
SECRETÁRIA GERAL

JUCEPE JUNTA COMERCIAL DE PERNAMBUCO
Documento disponibilizado a 14.198.398/0001-27 - MAC ASSESSORIA CONTABIL L
Data - 15/3/2019 10:13:10
Código de Autenticação 162B.907C.D2BE.1607
Junta Comercial de Pernambuco
Autenticidade http://www.jucepe.pe.gov.br/novodae/chanceladigital.asp?cd=162B907CD2BE1607
CHANCELA DIGITAL
NIRE 26.6.0006509-1
Nº PROTOCOLO 19/979080-9 PROTOCOLADO 12/3/2019 10:38:01
Nº ARQUIVAMENTO 20199790809 ARQUIVADO 15/3/2019 10:13:10
EMPRESA WILLAME ANDRADE SHOWS E EVENTOS EIRELI EPP
Documento Assinado por meio digital, conforme MP 2200-2 de 24/08/2011, que institui a Infra-Estrutura de Chaves Públicas Brasileira - ICP Brasil, em vigor consoante E.C nº32 de 11/09/2001 - Art.2º

REPÚBLICA FEDERATIVA DO BRASIL
ESTADO DA PARAÍBA
CARTÓRIO AZEVÊDO BASTOS
FUNDADO EM 1888
PRIMEIRO REGISTRO CIVIL DE NASCIMENTO E ÓBITOS E PRIVATIVO DE CASAMENTOS, INTERDIÇÕES E TUTELAS DA COMARCA DE JOÃO PESSOA

Av. Epitácio Pessoa, 1145 Bairro dos Estados 58030-00, João Pessoa PB
Tel.: (83) 3244-5404 / Fax: (83) 3244-5484
http://www.azevedobastos.not.br
E-mail: cartorio@azevedobastos.not.br

DECLARAÇÃO DE SERVIÇO DE AUTENTICAÇÃO DIGITAL

O Bel. Válber Azevêdo de Miranda Cavalcanti, Oficial do Primeiro Registro Civil de Nascimentos e Óbitos e Privativo de Casamentos, Interdições e Tutelas com atribuição de autenticar e reconhecer firmas da Comarca de João Pessoa Capital do Estado da Paraíba, em virtude de Lei, etc...

DECLARA para os devidos fins de direito que, o documento em anexo identificado individualmente em cada *Código de Autenticação Digital*[1] ou na referida sequência, foi autenticados de acordo com as Legislações e normas vigentes[3].

DECLARO ainda que, para garantir transparência e segurança jurídica de todos os atos oriundos dos respectivos serviços de Notas e Registros do Estado da Paraíba, a Corregedoria Geral de Justiça editou o Provimento CGJPB Nº 003/2014, determinando a inserção de um código em todos os atos notoriais e registrais, assim, cada Selo Digital de Fiscalização Extrajudicial contém um código único (por exemplo: ***Selo Digital: ABC12345-X1X2***) e dessa forma, cada autenticação processada pela nossa Serventia pode ser confirmada e verificada tantas vezes quanto for necessário através do site do Tribunal de Justiça do Estado da Paraíba, endereço http://corregedoria.tjpb.jus.br/selo-digital/

A autenticação digital do documento faz prova de que, na data e hora em que ela foi realizada, a empresa **WILLAME ANDRADE SHOWS E EVENTOS EIRELI ME** tinha posse de um documento com as mesmas características que foram reproduzidas na cópia autenticada, sendo da empresa **WILLAME ANDRADE SHOWS E EVENTOS EIRELI ME** a responsabilidade, única e exclusiva, pela idoneidade do documento apresentado a este Cartório.

Esta DECLARAÇÃO foi emitida em **22/03/2019 11:12:34 (hora local)** através do sistema de autenticação digital do Cartório Azevêdo Bastos, de acordo com o Art. 1º, 10º e seus §§ 1º e 2º da MP 2200/2001, como também, o documento eletrônico autenticado contendo o Certificado Digital do titular do Cartório Azevêdo Bastos, poderá ser solicitado diretamente a empresa **WILLAME ANDRADE SHOWS E EVENTOS EIRELI ME** ou ao Cartório pelo endereço de e-mail autentica@azevedobastos.not.br

Para informações mais detalhadas deste ato, acesse o site https://autdigital.azevedobastos.not.br e informe o *Código de Consulta desta Declaração*.

Código de Consulta desta Declaração: 936279

A consulta desta Declaração estará disponível em nosso site até **21/03/2020 09:36:59 (hora local)**.

[1]Código de Autenticação Digital: 70531503181057210071-1 a 70531503181057210071-15
[2]Legislações Vigentes: Lei Federal nº 8.935/94, Lei Federal nº 10.406/2002, Medida Provisória nº 2200/2001, Lei Federal nº 13.105/2015, Lei Estadual nº 8.721/2008, Lei Estadual nº 10.132/2013 e Provimento CGJ N° 003/2014.

O referido é verdade, dou fé.

CHAVE DIGITAL

00005b1d734fd94f057f2d69fe6bc05b0fc4496edf490fb422b90848e8e728f201733237c15ea1b3cc8422f9973d5bb4dfc69ee4c48a622e2bcda2c3d2a219d0f36da18ea631b8a49e673c2f08d9930c

Presidência da República
Casa Civil
Medida Provisória N.º 2.200-2, de 24 de agosto de 2001.
ICP Brasil

GOVERNO DO ESTADO DE PERNAMBUCO
SECRETARIA DE DESENVOLVIMENTO ECONÔMICO

JUNTA COMERCIAL DO ESTADO DE PERNAMBUCO - JUCEPE

CERTIDÃO DE INTEIRO TEOR INTERNET

EMPRESA	WILLIAME ANDRADE SHOWS E EVENTOS EIRELI ME
NIRE	26.6[illegible]609-1
ATO	307 - REENQUADRAMENTO DE MICROEMPRESA COMO EMP
EVENTO(S)	307 - REENQUADRAMENTO DE MICROEMPRESA COMO EMPRESA DE PE

ASSINADO POR

Assinatura válida

ARQUIVADO EM 28/5/2017 10:54:41

AUTENTICIDADE 1408.008F.F451.340B

Recife, 30 de [illegible] de 2017

JUCEPE

Ministério do Desenvolvimento, Indústria e Comércio Exterior
Secretaria de Comércio e Serviços
Departamento Nacional de Registro do Comércio
JUNTA COMERCIAL DO ESTADO DE PERNAMBUCO

REENQUADRAMENTO DE MICROEMPRESA (ME) COMO EMPRESA DE PEQUENO PORTE (EPP)

Ao(à) Sr. Presidente da Junta Comercial do Estado de Pernambuco

A Empresa WILLAME ANDRADE SERVIÇOS E EVENTOS EIRELI ME, com do contrato de transformação registrado na Junta Comercial em 29/02/2012, NIRE 26 [illegible]-1, CNPJ nº 15.[illegible]/0001-[illegible], estabelecida na Avenida Olinda Lima, 362, Heliópolis, Garanhuns, PE, CEP 55.294-530, requer a Vossa Senhoria o enquadramento do acima identificado a partir de 01/01/2017, por se tratar de condição de MICROEMPRESA (ME) PARA EMPRESA DE PEQUENO PORTE (EPP), nos termos da Lei Complementar nº 123, de 14 de dezembro de 2006.

Código do ato: 207
Descrição do ato: REEQUADRAMENTO DE MICROEMPRESA COMO EMPRESA DE PEQUENO PORTE.

Garanhuns/PE, 18 de maio de 2017.

WILLAME DE MORAES ANDRADE

Para uso exclusivo da Junta Comercial	Excerto do registro
DEFERIDO EM 19/05/17	

JUCEPE

REPÚBLICA FEDERATIVA DO BRASIL
CADASTRO NACIONAL DE PESSOA JURÍDICA

REPÚBLICA FEDERATIVA DO BRASIL
MINISTÉRIO DAS CIDADES
DEPARTAMENTO NACIONAL DE TRÂNSITO
CARTEIRA NACIONAL DE HABILITAÇÃO

NOME
WILLAME DE MORAES ANDRADE

DOC. IDENTIDADE / ÓRG. EMISSOR / UF
6238008 SSP PE

CPF
040.636.824-47

DATA NASCIMENTO
22/07/1980

FILIAÇÃO
FRANCISCO MARTINS DE ANDRADE
VERA LUCIA DE MORAES ANDRADE

PERMISSÃO [redacted]

ACC [redacted]

CAT. HAB.
B

Nº REGISTRO
03859036118

VALIDADE
01/06/2021

1ª HABILITAÇÃO
07/06/2006

VÁLIDA EM TODO O TERRITÓRIO NACIONAL
12244444843

OBSERVAÇÕES
sem observações

ASSINATURA DO PORTADOR

LOCAL
GARANHUNS - PE

DATA EMISSÃO
02/06/2016

80661545718
PE073093270

ASSINATURA DO EMISSOR

DETRAN - PE (PERNAMBUCO)

THOMAS GREG & SONS

PROIBIDO PLASTIFICAR
12244444843

17/12/2019 - BANCO DO BRASIL - 16:18:05
006700067 0004

COMPROVANTE DE PAGAMENTO DE TITULOS

CLIENTE: WILLAME A SHOWS E EVENTOS
AGENCIA: 0067-1 CONTA: 30.411-5

CONTRATO DE PARCERIA COMERCIAL COM CLÁUSULA DE EXCLUSIVIDADE

A **KATIA CILENE UCHOA GOMES** inscrita no CPF sob o N.º, **538.261.753-87** neste ato representado pelo Sra KATIA CILENE UCHOA GOMES , Brasileira, Solteira, Empresária , portador da identidade nº92007016435 , e CPF **538.261.753-87** , sediado na Av Rogaciano Leite Mar nº 200 Ap 1304 Bairro Salinas CEP: 60.810.786 Fortaleza –C e, ora denominada **ARTISTA** e ;

WILLAME ANDRADE SHOWS E EVENTOS EIRELI-EPP, inscrita no CNPJ sob o nº. 08.490.221/0001-05, com sede sito à Av. Oliveira Lima, 362, Heliópolis, Garanhuns-PE, CPE: 55.295-520 neste ato, representada pelo Sr. **WILLAME DE MORAES ANDRADE**, brasileiro, divorciado, Empresário individual, portador da **Carteira de Identidade nº 6.238.008 SSP-PE e do CPF inscrito sob o nº 040.636.824-47** –

Ora denomidado **REPRESENTANTE**

As partes supram delineadas entre si, justo e acertado o presente contrato de parceria comercial, que se regerá pelas cláusulas seguintes e pelas condições de preço, forma e termo de pagamento descrito no presente.

O OBJETO CONTRATUAL

CLÁUSULA PRIMEIRA- Representação com exclusividade e comercialização das apresentações do artista **KATIA CILENE** em todo território nacional.

08.490.221/0001-05
WILLAME ANDRADE SHOWS E EVENTOS EIRELI
Av. Oliveira Lima, 362
Heliópolis - CEP: 55.295-520
GARANHUNS - PE

DAS OBRIGAÇÕES DAS PARTES

CLÁUSULA SEGUNDA- Deverá **O REPRESENTANTE** , fornecer **A ARTISTA** uma agenda semanal , e todas as informações necessárias , na realização do **show**, quando por ele negociado tais como , contrato assinado pelo contratante, logística dos shows , bem como adiantamento do cachê .

CLÁUSULA TERCEIRA- Caberá ao **REPRESENTANTE** o trabalho de **divulgação da ARTISTA** em todos os meios de comunicação.

Pelo presente, declara o artista que o contratante empresário é o seu único representante em todo **o território nacional brasileiro**, detendo a exclusividade para contratação de suas apresentações podendo ajustar com terceiros as condições das mesmo .

CLÁUSULA QUARTA- **A ARTISTA** deverá fornecer todo material suficiente para satisfatória divulgação por parte do **REPRESENTANTE**, isto é , Cds promocionais , Dvs promocionais, Cartazes , adesivos e outros mais que venham a entrar na palta de divulgação .

CLÁUSULA QUINTA- **O REPRESENTANTE** deverá visitar , a título obrigacional, manter ativa toda divulgação a nível nacional, bem como as constantes promoções e realização de eventos.

CLÁUSULA SEXTA- A título de **REMUNERAÇÃO** , **o REPRESENTANTE** receberá 10% do valor recebido com do valor recebido com o cachê por apresentação do artista, na região de sua apresentação.

CLÁUSULA SÉTIMA - **A ARTISTA** , cumprirá a agenda fornecida pelo **REEPRESENTANTE,** devendo comunicar o cancelamento da apresentação por motivo justo e relevante com no mínimo 48 Hs 00Min antes do início da apresentação, para que recaia multa contratual sob o **REPRESENTANTE** .

08.490.221/0001-05
WILLAME ANDRADE SHOWS E EVENTOS EIRELI
Av. Oliveira Lima, 362
Heliópolis - CEP: 55295-520
GARANHUNS - PE

CONDIÇÕES GERAIS

CLAÚSULA OITAVA – E em caso de quebra de contrato por descumprimento com suas obrigações de contrato com uma das partes, a parte descumpridora perde todos os direitos sobre o contrato ficando encerrado o contrato de parceria.

O PRAZO DE VALIDADE

CLASÚLA NONA – O presente instrumento de contrato de parceria é celebrado em vigor de 08 (Oito) de Junho de 2021 (Dois mil e vinte um) á mesma data 08 (Oito) de Junho de 2023 (Dois mil e vinte três) havendo o cumprimento rigorosamente nas cláusulas aqui citadas, podendo ser rescindido por uma vontade de uma das partes a qualquer tempo, e com o não cumprimento das partes, **ARTISTA E REPRESENTANTE**

CLAÚSULA DÉCIMA - Em caso de alteração contratual poderão as partes editar o referido contrato, dentro dos mesmos termos acordados.

CLAÚSULA DÉCIMA PRIMEIRA - Para diremir quaisquer controvérsias oriundas do presente contrato, as partes elegem o foro da comarca de João Pessoa – PB.

E por estarem assim, justos e contratados, firmam o presente instrumento, em 3 (três) vias de igual teor juntamente com 2 (dois) testemunhas .

08.490.221/0001-05
WILLAME ANDRADE SHOWS E EVENTOS EIRELLI
Av. Oliveira Lima, 362
Heliópolis - CEP: 55295-520
GARANHUNS - PE

WILLAME ANDRADE SHOWS E EVENTOS EIRELI-EPP CNPJ 08.490.221/0001-05

Willame de Moraes Andrade.

WILLAME DE MORAES ANDRADE CPF 040.636.824-47

08.490.221/0001-05
WILLAME ANDRADE SHOWS E EVENTOS EIRELI
Av. Oliveira Lima, 362
Heliópolis - CEP: 55295-520
GARANHUNS - PE

KATIA CILENE UCHOA GOMES CPF: 538.261.753-87

Katia Cilene Uchoa Gomes

KATIA CILENE UCHOA GOMES CPF: 538.261.753-87

TESTEMUNHAS :

CARTÓRIO PERGENTINO MAIA
ESTADO DO CEARÁ - CARTÓRIO PERGENTINO MAIA - 3º OFÍCIO DE NOTAS E 1º RTDPJ
TABELIÃO: ROBERTO FIUZA MAIA - CNPJ: 05.572.994/0001-05
Av. Padre Antonio Tomás, 920 - Aldeota - CEP: 60140-150 - Fortaleza - CE
Tel.: (85) 3304.9144 - E-mail: tabelisao@cartorpmaia.com.br

Reconheço por **SEMELHANÇA** a(s)firma(s)de:
[AiylhEW0]-KATIA CILENE UCHOA GOMES.....
.....
Dou fé. Fortaleza-CE, 09 de Junho de 2021. Us: 086
Em testemunho _____ da verdade.
( ) Nael Marques da Silva (/) Antonio Alexandre Paiva de Oliveira.
Valor: R$ 4,78 - VÁLIDO SOMENTE COM SELO DE AUTENTICIDADE.

SELO DE AUTENTICIDADE 02
RECONHECIMENTO DE FIRMA
N. CU 932606

CURRÍCULLO EMPRESARIAL

Razão Social:

WILLAME ANDRADE SHOWS E EVENTOS EIRELI EPP

Nome Fantasia:

WILLAME ANDRADE SHOWS E EVENTOS

Endereço: Avenida Oliveira Lima, 362 – Heliópolis - Garanhuns/PE
☎ (87) 3762.5610 / (87) 9.9922.4220 / (87) 9.9810.3050
E-mail: **WILLAME.ANDRADE@HOTMAIL.COM**

Mídias Sociais:

https://www.facebook.com/willaame

Willaameandrade

Data de Constituição: 29/11/2006
CNPJ: 08.490.221/001-05
Nire: 26.6.00065.09-1
Insc. Estadual: isento
Insc. Municipal: 034.128-2
Regime Tributação: Optante Simples Nacional

EMPRESÁRIO INDIVIDUAL

WILLAME DE MORAES ANDRADE
Brasileiro, divorciado e empresário
Endereço: Rua São Bento, 420, São José, CEP 55.295.340, Garanhuns – PE.
RG: nº 6.238.008 SSP/PE
CPF nº: 040.636.824-47

ÁREA DE ATUAÇÃO

- Representação e empresariamento artístico;
- Organização e produção de eventos
- Agenciamento na comercialização de shows, imagens, som e voz para eventos de quaisquer naturezas;
- Credenciamento junto a empresas de personagens e de marcas;
- Edição musical e direitos autorais;
- Contratação e licenciamento de produtos;
- Consultoria e assessoria de imprensa

- Contratação de artistas e/ou modelos, bandas e cantores para shows e participação em eventos ou ações promocionais;
- Locação de equipamentos de sonorização, iluminação, palcos, camarote, pórtico, estantes, arquibancadas e demais equipamentos para infraestrutura de eventos.

ARTISTAS CREDENCIADOS

- Aduílio Mendes
- André Marreta (Marreta é Massa)
- Bonde do Brasil
- Ciel Rodrigues
- Gil Mendes

ÚLTIMOS GRANDES EVENTOS REALIZADOS

- Festa de São José (Angelim – PE)
- Festa de São José (Feira Nova – PE)
- Emancipação Política (Serra Banca – PB)
- 46º Festival Nacional de Jericos (Panelas – PE)
- 46 Anos da SAFPE (Cabo de Santo Agostinho)
- Festa de Nossa Senhora do Rosário (Jupi – PE)
- III Festival da Mandioca (Vera Cruz - RN)
- Emancipação Política (Novo Lino –AL)

A
PREFEITURA MUNICIPAL DE LIVRAMENTO - PB

DECLARAÇÃO DE ENQUADRAMENDO COMO MICROEMPRESA-ME OU EMPRESA DE PEQUENO PORTE-EPP

A empresa **WILLAME ANDRADE SHOWS E EVENTOS EIRELI-ME, inscrita no CNPJ sob o nº. 08.490.221/0001-05,** com sede sito à Rua Joaquim Távora, 93, Santo Antônio, Garanhuns-PE, CEP: 55.295-410, neste ato, representada pelo Sr. **WILLAME DE MORAES ANDRADE**, brasileiro, divorciado, Empresário individual, portador da **Carteira de Identidade nº 6.238.008 SSP-PE e do CPF inscrito sob o nº 040.636.824-47,** através do seu representante legal no uso de suas atribuições legais, **DECLARA**, sob as penas da Lei, que se enquadra na condição de **EMPRESA DE PEQUENO PORTE - EPP**, constituida na forma da **LEI COMPLEMEMTAR Nº 123, de 14/12/2006 e atualizações.**

GARANHUNS-PE, 06 DE ABRIL 2022.

Willame de Moraes Andrade

WILLAME ANDRADE SHOWS E EVENTOS EIRELI-EPP
CNPJ Nº. 08.490.221/0001-05

CNPJ 08.490.221/0001-05
Willame Andrade Shows e Eventos EireliEPP
R. Joaquim Tavora, 93
CEP:55.295-410 Heliopolis
Garanhuns - PE

Prefeitura de Fortaleza – Secretaria Municipal das Finanças	PREFEITURA MUNICIPAL DE FORTALEZA SECRETARIA MUNICIPAL DAS FINANÇAS NOTA FISCAL ELETRÔNICA DE SERVIÇO - NFS-e	Número da NFS-e 35

Data e Hora da Emissão	04/05/2018 12:32:53	Competência	05/2018	Código de Verificação	610347001
Número do RPS		No. NFS-e substituída		Local da Prestação	TERESINA - PI

DADOS DO PRESTADOR DE SERVIÇOS

Razão Social/Nome	KATIA CILENE GRAVACOES EDICOES MUSICAIS E EVENTOS LTDA				
Nome Fantasia	KATIA CILENE				
CPF/CNPJ	24.577.463/0001-89	Insc Municipal	459.064-3	Município	FORTALEZA - CE
Endereço e CEP	R ROCHA LIMA,1420 - ALDEOTA CEP:60.135-285				
Complemento		Telefone	(85)3046-6003	E-mail	setorprocessos@ativocontabil.cnt.

DADOS DO TOMADOR DE SERVIÇOS

Razão Social/Nome	G J S CASTRO				
CPF/CNPJ	23.166.661/0001-97	Inscrição Municipal		Município	TERESINA - PI
Endereço e CEP	RUA DESEMBARGADOR FREITAS, 1459 - CENTRO CEP: 64.000-240				
Complemento	SALA 105	Telefone	(86)9427-5381	E-mail	patamaresproducoes@hotmail.com

DISCRIMINAÇÃO DOS SERVIÇOS

EMPRESA OPTANTE PELO SIMPLES NACIONAL
DESPESA QUE SE FEZ REFERENTE AO SHOW DA BANDA KATIA CILENE NO DIA 03 DE MAIO DE 2018 NA CIDADE DE TERESINA-PI.
DADOS BANCÁRIOS:
BANCO DO BRASIL
AG: 1369-2
CONTA CORRENTE: 78.700-0
CNPJ: 24.577.463/0001-89 KATIA CILENE GRAVAÇÕES E EDIÇÕES MUSICAIS LTDA.

CÓDIGO DE ATIVIDADE CNAE

17.09 / 823000101 - SERVIÇOS DE ORGANIZAÇÃO DE FEIRAS, CONGRESSOS, EXPOSIÇOES E FESTAS

DETALHAMENTO ESPECÍFICO DA CONSTRUÇÃO CIVIL

Código da Obra		Código ART	

TRIBUTOS FEDERAIS

PIS		COFINS		IR(R$)		INSS(R$)		CSLL(R$)	

Detalhamento de Valores - Prestador dos Serviços			Cálculo do ISSQN devido no Município	
Valor dos Serviços R$	60.000,00	Natureza Operação	Valor dos Serviços R$	60.000,00
(-) Desconto Incondicionado		2-Tributação Fora do Município	(-) Deduções Permitidas em Lei	
(-) Desconto Condicionado		Regime especial Tributação	(-) Desconto Incondicionado	
(-) Retenções Federais	0,00	6-Microempresário e Empresa de	Base de Cálculo	60.000,00
Outras Retenções		Opção Simples Nacional	(X) Alíquota %	3,41
(-) ISS Retido	0,00	1 - Sim	ISS a reter	( ) Sim (X) Não
(=) Valor Líquido R$	60.000,00	Incentivador Cultural 2 - Não	(=) Valor do ISS R$	0,00

Avisos	1- Uma via desta Nota Fiscal será enviada através do e-mail fornecido pelo Tomador dos Serviços, no sítio http://iss.fortaleza.ce.gov.br 2- A autenticidade desta Nota Fiscal poderá ser validada no site http://iss.fortaleza.ce.gov.br/, com a utilização do Código de Verificação. 3- Documento emitido por ME ou EPP optante pelo Simples Nacional. Não gera direito a crédito fiscal de ISS e IPI. 4- Serviço sujeito ao ANEXO 5.

PREFEITURA MUNICIPAL DE FORTALEZA
SECRETARIA MUNICIPAL DAS FINANÇAS
NOTA FISCAL ELETRÔNICA DE SERVIÇO - NFS-e

Prefeitura de Fortaleza
Secretaria Municipal das Finanças

Número da NFS-e
33

Data e Hora da Emissão	25/04/2018 10:56:20	Competência	04/2018	Código de Verificação	968434660
Número do RPS		No. NFS-e substituída		Local da Prestação	FORTALEZA - CE

DADOS DO PRESTADOR DE SERVIÇOS

Razão Social/Nome	KATIA CILENE GRAVACOES EDICOES MUSICAIS E EVENTOS LTDA				
Nome Fantasia	KATIA CILENE				
CPF/CNPJ	24.577.463/0001-89	Insc Municipal	459.064-3	Município	FORTALEZA - CE
Endereço e CEP	R ROCHA LIMA,1420 - ALDEOTA CEP:60.135-285				
Complemento		Telefone	(85)3046-6003	E-mail	setorprocessos@ativocontabil.cnt.

DADOS DO TOMADOR DE SERVIÇOS

Razão Social/Nome	CLS PRODUÇÃO DE EVENTOS E LOCAÇÕES LTDA - ME				
CPF/CNPJ	10.880.424/0001-41	Inscrição Municipal		Município	CAUCAIA - CE
Endereço e CEP	RUA 107, 76 - NOVA METROPOLE (JUREMA) CEP: 61.658-120				
Complemento	(CJ NOVA METROPOLE)	Telefone	(85)3046-6003	E-mail	fiscal1@ativocontabil.cnt.br

DISCRIMINAÇÃO DOS SERVIÇOS

EMPRESA OPTANTE PELO SIMPLES NACIONAL
DESPESA QUE SE FEZ REFERENTE AO SHOW DA BANDA KATIA CILENE NO DIA 07 DE ABRIL DE 2018 NA CIDADE DE FORTALEZA-CE
DADOS BANCÁRIOS:
BANCO DO BRASIL
AG: 1369-2
CONTA CORRENTE: 78.700-0
CNPJ: 24.577.463/0001-89 KATIA CILENE GRAVAÇÕES E EDIÇOES MUSICAIS LTDA

CÓDIGO DE ATIVIDADE CNAE

17.09 / 823000101 - SERVIÇOS DE ORGANIZAÇÃO DE FEIRAS, CONGRESSOS, EXPOSIÇOES E FESTAS

DETALHAMENTO ESPECÍFICO DA CONSTRUÇÃO CIVIL

Código da Obra		Código ART	

TRIBUTOS FEDERAIS

PIS		COFINS		IR(R$)		INSS(R$)		CSLL(R$)	

Detalhamento de Valores - Prestador dos Serviços			Cálculo do ISSQN devido no Município	
Valor dos Serviços R$	75.000,00	Natureza Operação	Valor dos Serviços R$	75.000,00
(-) Desconto Incondicionado		1-Tributação no Município	(-) Deduções Permitidas em Lei	
(-) Desconto Condicionado		Regime especial Tributação	(-) Desconto Incondicionado	
(-) Retenções Federais	0,00	6-Microempresário e Empresa de	Base de Cálculo	75.000,00
Outras Retenções		Opção Simples Nacional	(X) Alíquota %	3,39
(-) ISS Retido	0,00	1 - Sim	ISS a reter	( ) Sim (X) Não
(=) Valor Líquido R$	75.000,00	Incentivador Cultural 2 - Não	(=) Valor do ISS R$	2.542,50

Avisos

1- Uma via desta Nota Fiscal será enviada através do e-mail fornecido pelo Tomador dos Serviços, no sítio http://iss.fortaleza.ce.gov.br
2- A autenticidade desta Nota Fiscal poderá ser validada no site http://iss.fortaleza.ce.gov.br/, com a utilização do Código de Verificação.
3- Documento emitido por ME ou EPP optante pelo Simples Nacional. Não gera direito a crédito fiscal de ISS e IPI.
4- Serviço sujeito ao ANEXO 5.

A
PREFEITURA MUNICIPAL DE LIVRAMENTO - PB

DECLARAÇÃO TRABALHISTA

A empresa **WILLAME ANDRADE SHOWS E EVENTOS EIRELI-ME, inscrita no CNPJ sob o nº. 08.490.221/0001-05**, com sede sito à Rua Joaquim Távora, 93, Santo Antônio, Garanhuns-PE, CEP: 55.295-410, neste ato, representada pelo Sr. **WILLAME DE MORAES ANDRADE**, brasileiro, divorciado, Empresário individual, portador da **Carteira de Identidade nº 6.238.008 SSP-PE e do CPF inscrito sob o nº 040.636.824-47**, através do seu representante legal declaramos sob as penalidades da lei e para fins do disposto no inciso V do artigo 27 da Lei 8.666 de 21 de junho de 1993, acrescido pela Lei 9.854 de 27 de outubro de 1999 que não emprega menor de dezoito anos em trabalho noturno, perigoso ou insalubre e não emprega menor de dezesseis anos salvo na condição de aprendiz a partir dos quatorze anos de idade.

GARANHUNS-PE, 06DE ABRIL 2022.

Willame de Moraes Andrade
WILLAME ANDRADE SHOWS E EVENTOS EIRELI-EPP
CNPJ Nº. 08.490.221/0001-05

CNPJ 08.490.221/0001-05
Willame Andrade Shows e Eventos Eireli EPP
R. Joaquim Tavora, 93
CEP:55.295-410 Heliopolis
Garanhuns PE

A
PREFEITURA MUNICIPAL DE LIVRAMENTO - PB

DECLARAÇÃO DE INEXISTENCIA DE FATOS IMPEDITIVOS QUANTO A HABILITAÇÃO E CONTRATAÇÃO COM A ADMINISTRAÇÃO PÚBLICA

A empresa **WILLAME ANDRADE SHOWS E EVENTOS EIRELI-EPP, inscrita no CNPJ sob o nº. 08.490.221/0001-05,** com sede sito à Rua Joaquim Távora, 93, Santo Antônio, Garanhuns-PE, CEP: 55.295-410, neste ato, representada pelo Sr. **WILLAME DE MORAES ANDRADE,** brasileiro, divorciado, Empresário individual, portador da **Carteira de Identidade nº 6.238.008 SSP-PE e do CPF inscrito sob o nº 040.636.824-47,** através do seu representante legal declaramos sob as penalidades da lei que ate a presente data inexistem fatos impeditivos para contratação com a administração pública, ciente da obrigatoriedade de declarar ocorrências posteriores.

GARANHUNS-PE, 06 DE ABRIL DE 2022.

Willame de Moraes Andrade

WILLAME ANDRADE SHOWS E EVENTOS EIRELI-EPP
CNPJ Nº. 08.490.221/0001-05

CNPJ 08.490.221/0001-05
Willame Andrade Shows e Eventos Eireli EPP
R. Joaquim Tavora, 93
CEP:55.295-410 Heliopolis
Garanhuns - PE

PODER JUDICIÁRIO DO ESTADO DE PERNAMBUCO

TRIBUNAL DE JUSTIÇA

Fórum Des. Rodolfo Aureliano
Av. Desembargador Guerra Barreto, 200 – Térreo – Ala Sul, bairro Joana Bezerra
Fones nº (081) 3181-0400 (FAX)/ 3181-0476 e 3181-0470
CEP 50.090-700 - RECIFE - PE

CERTIDÃO NEGATIVA LICITAÇÃO

VALIDADE 30 DIAS DA EMISSÃO

Data da Emissão: 05/04/2022 20h59min **Data de Validade:** 05/05/2022

Nº da Certidão: 01070012/2022 **Nº da Autenticidade:** 8G.N8.OO.FW.29

Os dados dos documentos constantes nesta certidão foram informados pelo solicitante, sua titularidade e autenticidade deverão ser conferidas pelo interessado, conforme o documento original

Razão Social:
WILLAME ANDRADE SHOWS E EVENTOS EIRELI EPP

CNPJ: 08.490.221/0001-05	**Inscrição Estadual:**
Endereço Residencial: RUA JOAQUIM TÁVORA, 93	**Compl:**
Bairro: SANTO ANTONIO	**Cidade:** Garanhuns/PE

Certifico que NADA CONSTA nos registros de distribuição do Sistema Processo Judicial Eletrônico – PJe 1º Grau, implantado nas Unidades Judiciárias, no âmbito do Tribunal de Justiça do Estado de Pernambuco, FALÊNCIA DE EMPRESÁRIOS, SOCIEDADES EMPRESARIAIS, MICROEMPRESAS E EMPRESAS DE PEQUENO PORTE; RESTITUIÇÃO DE COISA OU DINHEIRO NA FALÊNCIA DO DEVEDOR EMPRESÁRIO; RECUPERAÇÃO JUDICIAL E RECUPERAÇÃO EXTRAJUDICIAL protocolada e que esteja em tramitação contra a pessoa acima identificada.

A presente certidão, em consonância com a legislação vigente, atende ao disposto na Instrução Normativa do TJPE nº 07 de 02/06/2014, na Resolução do CNJ nº 185 e na Lei 11.419/2006 e foi expedida gratuitamente através da Internet.

Observações:
A autenticidade desta certidão deverá ser confirmada no sítio eletrônico do Tribunal de Justiça do Estado de Pernambuco, através do link https://www.tjpe.jus.br/certidaopje/xhtml/main.xhtml, na opção - Validar Certidão Negativa de Processos Cíveis (PJe) - utilizando o número de autenticidade acima identificado.

Esta certidÃ£o nÃ£o abrange os processos distribuÃdos antes da implantaÃ§Ã£o do Sistema Processo Judicial EletrÃ´nico â€“ PJe, no Ã¢mbito do Tribunal de JustiÃ§a de Pernambuco. O referido Ã© verdade e dou fÃ©.

PODER JUDICIÁRIO DO ESTADO DE PERNAMBUCO

TRIBUNAL DE JUSTIÇA

Núcleo de Distribuição Processual - NUDIP 2º grau
Praça da República, s/n, bairro Santo Antônio
Fones nºs (081) 3182-0519 ou 3182-0594
CEP 50.010-040 RECIFE - PE

CERTIDÃO NEGATIVA LICITAÇÃO

VALIDADE 30 DIAS DA EMISSÃO

Data da Emissão: 05/04/2022 21h01min **Data de Validade:** 05/05/2022

Nº da Certidão: 01070053/2022 **Nº da Autenticidade:** 1Y.MZ.NR.57.8G

Os dados dos documentos constantes nesta certidão foram informados pelo solicitante, sua titularidade e autenticidade deverão ser conferidas pelo interessado, conforme o documento original

Razão Social:
WILLAME ANDRADE SHOWS E EVENTOS EIRELI EPP
CNPJ: 08.490.221/0001-05 **Inscrição Estadual:**
Endereço Residencial: RUA JOAQUIM TÁVORA, 93 **Compl:**
Bairro: SANTO ANTONIO **Cidade:** Garanhuns/PE

Certifico que NADA CONSTA nos registros de distribuição do Sistema Processo Judicial Eletrônico – PJe 2º Grau, implantado nas Unidades Judiciárias, no âmbito do Tribunal de Justiça do Estado de Pernambuco, FALÊNCIA DE EMPRESÁRIOS, SOCIEDADES EMPRESARIAIS, MICROEMPRESAS E EMPRESAS DE PEQUENO PORTE; RESTITUIÇÃO DE COISA OU DINHEIRO NA FALÊNCIA DO DEVEDOR EMPRESÁRIO; RECUPERAÇÃO JUDICIAL E RECUPERAÇÃO EXTRAJUDICIAL protocolada e que esteja em tramitação contra a pessoa acima identificada.

A presente certidão, em consonância com a legislação vigente, atende ao disposto na Instrução Normativa do TJPE nº 07 de 02/06/2014, na Resolução do CNJ nº 185 e na Lei 11.419/2006 e foi expedida gratuitamente através da Internet.

Observações:
A autenticidade desta certidão deverá ser confirmada no sítio eletrônico do Tribunal de Justiça do Estado de Pernambuco, através do link https://www.tjpe.jus.br/certidaopje/xhtml/main.xhtml, na opção - Validar Certidão Negativa de Processos Cíveis (PJe) - utilizando o número de autenticidade acima identificado.

Esta certidÃ£o nÃ£o abrange os processos distribuÃdos antes da implantaÃ§Ã£o do Sistema Processo Judicial EletrÃ´nico â€“ PJe, no Ã¢mbito do Tribunal de JustiÃ§a de Pernambuco. O referido Ã© verdade e dou fÃ©.

NESTE SÁBADO

Celeiro 115 traz Noite do Vinho a Bananeiras com show de Kátia Cilene

(https://paraiba.com.br) Entretenimento e variedades (https://paraiba.com.br/category/entretenimento-e-variedades/)

01 setembro, 2021 3:09 pm Editor

Foto: Divulgação/Assessoria

Com a chegada das temperaturas mais baixas nada melhor do que reunir os amigos e familiares para uma deliciosa noite, no Celeiro 115 você encontra os melhores rótulos e marcas de vinhos com muito forró das antigas com a cantora ex Mastruz com Leite, Kátia Cilene e com show de abertura de Rogério Ribeiro neste sábado (4) às 19h.

Em tempos de pandemia e distanciamento social, essa foi a alternativa que a vinícola do Celeiro 115 em Bananeiras encontrou para seguir com sua cartela de vinhos, foi criada a Noite do Vinho uma combinação perfeita para o friozinho da serra paraibana

Kátia Cilene – Com mais de 30 anos de carreira, sendo reconhecida como a Rainha da Vaquejada, devido ao seu carisma nos palcos, Kátia Cilene se destaca no mercado da valorização da mulher na vaquejada, sendo uma das grandes vozes femininas do gênero no Brasil.

Com a voz eternizada em canções que são hinos na banda Mastruz com Leite e em carreira solo, a artista se consolida ainda mais no forró eletrônico, com novas roupagens e parcerias, trazendo novos hits, a exemplo de "Por Baixo Dos Panos" e "Me Entreguei".

Banana Trees- Situado em Bananeiras, Paraíba, o Hotel dispõe de academia, espaço gourmet com piscina, sala de jogos e playground. Também oferece passeios a cavalo e charrete, e carro Bandeirante, bem como aluguel de carro UTV. Os quartos possuem TV, frigobar, ar condicionado e Wi-Fi gratuito.

Celeiro 115 – Além da hospedagem seu descanso fica ainda mais completo com uma experiência gastronômica única.

Noite do Vinho Celeiro 115 | Data, horário e onde

Kátia Cilene | Rogério Ribeiro

Quando: Sábado (04/9), a partir das 19h

Onde: Av. Rildo Rocha S/N, Centro, Bananeiras

Valor: R$ 60,00 (por pessoa)

Informações: (83) 98137-0433

Assessoria

BLOG DO MARROM

A força de Kátia Cilene

Publicado por marrom em 16 de abril de 2019

Tags Categorias

Para quem ainda não sabe da importância da cantora Kátia Cilene, a Capuchino Press assessoria da artista e dos grandes eventos em Fortaleza nos enviou um perfil completo dela. Kátia é mesmo um grande sucesso, desde que despontou com o mega hit "Meu Vaqueiro, Meu Peão".

"A frente de um legado que revolucionou a história do forró, Kátia Cilene se consagra como umas cantoras mais ativas do Brasil. Revelada em um concurso que a escolheu entre 1600 participantes para a Banda Mastruz com Leite, onde eternizou sua voz em canções que são hinos do gênero como "Meu Vaqueiro, Meu Peão", "Noite Fria", "Tatuagem", "Minha Verdade", "Anjo da Guarda", entre outros, além de ganhar notoriedade nacional e internacional na mídia televisiva e em turnês por todo o mundo.

Kátia Cilene também integrou o projeto "Forró do Bom" como cantora, empresária e sócia e consolidou ainda mais o forró eletrônico em uma nova roupagem de canções em palcos do Norte, Nordeste e Sudeste. Entre os destaques, o hit "A Rosa e O Beija-Flor", lançado nesse projeto e regravado pela dupla Matheus e Kauan, tornando-se uma das músicas mais aclamadas também do sertanejo universitário.

Novo momento

Em 2016, a artista inicia uma nova trajetória com a carreira solo, lançando o aguardado trabalho "Simplesmente Kátia Cilene – Pra Matar a Saudade", álbum de estreia que repercutiu em todo o Brasil em um verdadeiro passeio pelos seus principais sucessos. O trabalho rendeu parcerias de peso como o grupo Sambô com uma mistura inédita entre o forró e samba na música "Quando Você Quiser Voltar".

Em 2018, Kátia apresentou mais novidades ao público com novos hits com participações especiais, com as consagradas cantoras Simone e Simaria em "Por Baixo Dos Panos" e, neste ano, com o também hitmaker Aldair Playboy na batida de "Me Entreguei", que ganhou clipe lançado em fevereiro.

Pesquisar

Digite sua busca

Notas Recentes

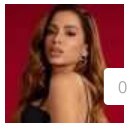

Carnatal terá Banda Eva, Anitta e Daniela Mercury nas vagas de Durval, Saulo e Ivete

21 de outubro de 2021

Márcio Victor fala sobre sua participação no novo disco de Caetano Veloso

21 de outubro de 2021

Kátia em números

Com números que dimensionam o legado construído no forró, Kátia Cilene soma uma bagagem musical que impressiona. Foram 40 DVDs e 2 CDs pelo Mastruz Com Leite; 11 CDs e 2 DVDs com Forró do Bom; além de um forte alcance digital com 312 mil seguidores no Instagram, 806 mil views no Youtube e 50 mil curtidas no Facebook".

marrom

Artigos Relacionados

21 de outubro de 2021

Carnatal terá Banda Eva, Anitta e Daniela Mercury nas vagas de Durval, Saulo e Ivete

Leia mais

21 de outubro de 2021

Márcio Victor fala sobre sua participação no novo disco de Caetano Veloso

Leia mais

21 de outubro de 2021

Ivete Sangalo: show na semana da Parada Gay em SP, antes do Rock in Rio Lisboa

Leia mais

21 de outubro de 2021

Percussionista do Cortejo Afro em série comandada por Iza na Globoplay

Leia mais

Categories

- Notas

Arquivo

- outubro 2021
- setembro 2021
- agosto 2021
- julho 2021
- junho 2021
- maio 2021
- abril 2021
- março 2021
- fevereiro 2021
- janeiro 2021
- dezembro 2020
- novembro 2020
- outubro 2020
- setembro 2020
- agosto 2020
- julho 2020
- junho 2020
- maio 2020
- abril 2020
- março 2020
- fevereiro 2020
- janeiro 2020
- dezembro 2019
- novembro 2019
- outubro 2019
- setembro 2019
- agosto 2019
- julho 2019
- junho 2019
- maio 2019
- abril 2019

bet365

Novos Clientes

Fechar Pub

Registre-se

MÚSICA

Kátia Cilene, ex-vocalista do forró Matruz com Leite, é atração do Cidade Junina 2018

Lorena Passos - 6 de junho de 2018 às 11:14

Ouvir: 0:00

Katia Cilene vai cantar no Cidade Junina 2018 em Teresina (Foto: Divulgação)

Conhecida por ser uma das rainhas do forró, a cantora cearense Kátia Cilene, ex-vocalista do forró Matruz com Leite, será a atração nacional da Cidade Junina 2018, maior festa de São João do Piauí, que começa no próximo sábado (09/06) e segue até o dia 16 de junho, no estacionamento do Shopping Rio Poty. A cantora subirá no palco no dia 14 (quinta-feira) e promete um arrasta-pé pra lá de animado.

Ao longo de sua carreira, Kátia Cilene foi intérprete de sucessos como “O meu vaqueiro meu peão”, “Anjo de guarda” e “Minha verdade” nos 17 anos em que participou da banda de forró mais cogitada para as festas juninas de todo o Brasil, Mastruz com Leite, e ainda foi empresária e sócia da banda Forró do Bom.

KÁTIA CILENE

A CANTORA

A frente de um legado que revolucionou a história do forró, Kátia Cilene se consagra como uma das cantoras mais ativas do Brasil. Revelada em um concurso que a escolheu entre 1600 participantes para a Banda Mastruz com Leite, onde eternizou sua voz em canções que são hinos do gênero como "Meu Vaqueiro, Meu Peão", "Noite Fria", "Tatuagem", "Minha Verdade", "Anjo da Guarda", entre outros, além de ganhar notoriedade nacional e internacional na mídia televisiva e em turnês por todo o mundo.

Kátia Cilene também integrou o projeto "Forró do Bom" como cantora, empresária e sócia e consolidou ainda mais o forró eletrônico em uma nova roupagem de canções em palcos do Norte, Nordeste e Sudeste. Entre os destaques, o hit "A Rosa e o Beija-Flor", lançado nesse projeto e regravado pela dupla Matheus e Kauan, tornando-se uma das músicas mais aclamadas também do sertanejo universitário.

Em 2016, a artista inicia uma nova trajetória com a carreira solo, lançando o aguardado trabalho "Simplesmente Kátia Cilene – Pra Matar a Saudade", álbum de estreia que repercutiu em todo o Brasil em um verdadeiro passeio pelos seus principais sucessos. O trabalho rendeu parcerias de peso como o grupo Sambô com uma mistura inédita entre o forró e samba na música "Quando Você Quiser Voltar".

Em 2018, Kátia apresentou mais novidades ao público com novos hits com participações especiais, com as consagradas cantoras Simone e Simaria em "Por Baixo Dos Panos" e, neste ano, com o também hitmaker Aldair Playboy na batida de "Me Entreguei", que ganhou clipe lançado em fevereiro.

Em 2020, quando chegou a pandemia no Brasil, o forró de Katia Cilene ajudou a afastar o tédio e levou alegria com as Lives em casa, onde apresentou os seus sucessos e fez a alegria dos lares brasileiros. Participou também de uma live especial de São João e Quarteto Fantástico. Também fez participação especial nas lives do Batista Lima e da Walkyria Santos. Além disso, participou da Live Forró das Antigas Festival onde outros grandes nomes também fizeram parte. Essas lives mataram a saudade dos fãs que voltaram a dançar os sucessos de Kátia Cilene na sala de casa.

No mês de São João, Kátia Cilene lançou o novo hit intitulado "Vaqueirinha Assumida". A música volta às raízes de Kátia Cilene, que despontou para o sucesso a frente da banda Mastruz com Leite, onde encantou multidões com a música "Meu Vaqueiro, Meu Peão". A canção completou 25 anos em 2018. Em "Vaqueirinha Assumida", a cantora ao som do triângulo, zabumba e sanfona faz uma mistura do tradicional forró com uma pegada eletrônica em versos que falam sobre vaquejada. O clipe foi gravado pela produtora Imaginar Filmes que já produziu clipes de grandes sucessos do momento como "Deixa eu te fazer feliz", parceria de Márcia Fellipe e Aldair Playboy, e "Terra do Ex" de Solange Almeida.

Atualmente Katia Cilene lançou um novo single,"I Love You Baby" primeira versão gravada pela cantora Adriana, que foi sucesso na década de 80. A nova versão vem com uma nova roupagem, inovando com a batida do forró eletrônico e piseiro no refrão.

A nova versão de "I Love You Baby" de Kátia Cilene nasceu para conquistar todas as gerações forrozeiras.

Os novos Projetos estão saindo do forno, e em 2022 irá acontecer a TURNÊ QUARTETO FANTÁSTICO que irá percorrer diversas cidades do Brasil. Kátia Cilene, Bete Nascimento, França e Adullio Mendes estarão todos juntos em um projeto incrível cantando os grandes sucessos do Forró, matando a saudade dos forrozeiros raiz e conquistando as novas gerações.

KÁTIA EM NÚMEROS

Com números que dimensionam o legado construído no forró, Kátia Cilene soma uma bagagem musical que impressiona. Foram 40 CDSs e 2 DVDs pelo Mastruz Com Leite; 11 CDs e 2 DVDs com Forró do Bom; além de um forte alcance digital com 663 mil seguidores no Instagram, 4,3milhões de views no Youtube e 62 mil curtidas no Facebook.

CLIQUE PARA ACESSAR

- **INSTAGRAM -** 663 MIL SEGUIDORES
- **FACEBOOK -** 62 MIL SEGUIDORES
- **YOUTUBE -** 4.3 M VISUALIZAÇÕES
- **SPOTIFY -** 15 MIL OUVINTES
- **SUAMUSICA -** 2,9 1M OUVINTES
- **TIKTOK -** 12 MIL SEGUIDORES

CLIQUE E BAIXE

RELEASE FOTOS

CONTATOS PARA SHOWS

87-99922-4220 | 85-99148 2969

Email: contato@katiacilene.com.br

KÁTIA CILENE

PETROLINA E REGIÃO

Ex-vocalista da banda Mastruz com Leite, Kátia Cilene faz live nesta quinta-feira (14)

Durante a transmissão, será possível fazer doações para ajudar famílias carentes, artistas e abrigos de animais abandonados das regiões Norte e Nordeste.

Por G1 Petrolina

14/05/2020 12h35 · Atualizado há um ano

Katia Cilene — Foto: Alana Andrade/Divulgação

CONTINUA DEPOIS DA PUBLICIDADE

A ex-vocalista da banda Mastruz com Leite, Kátia Cilene, vai fazer uma live nesta quinta-feira (14), às 19h. O show virtual será transmitido ao vivo no seu canal do **Youtube**, para os amantes do forró das antigas. A cantora mora em Fortaleza, no Ceará, e vai utilizar o recurso da internet, para fazer a apresentação e levar aos fãs os grandes sucessos de quase 30 anos de carreira.

Durante a transmissão, será possível fazer doações para ajudar famílias carentes, artistas e abrigos de animais abandonados das regiões Norte e Nordeste.

CONTINUA DEPOIS DA PUBLICIDADE

Veja também

Ex-vocalistas da banda Mastruz com Leite realizam live histórica para o forró eletrônico

Por João Lima Neto, joao.lima@diariodonordeste.com.br 10 de julho de 2020 ATUALIZADO EM 10 DE JULHO DE 2020 ÀS 19:37:08

Após 20 anos longe um do outro nos palcos, os forrozeiros farão uma apresentação virtual no dia 31 de julho. Grandes sucessos dos anos 1990 estarão no repertório

Mais maduros, forrozeiros mostram que amizades podem atravessar décadas (Foto: Ederson Lima)

Um dos quartetos mais aclamados dos anos 1990 reunirá integrantes da banda depois de 20 anos. A amizade sempre permaneceu, mas subir ao palco juntos será

um grande presente para os fãs. **Aduílio Mendes, Bete Nascimento, França e Kátia Cilene**, a formação da banda **Mastruz com Leite** que levou o forró eletrônico para TV e rádio de forma expressiva, fará live no dia 31 de julho.

Durante o São João deste ano, a banda Mastruz com Leite comemorou 30 anos de existência. Músicas como "Meu Vaqueiro, Meu Peão", "Saga de Um Vaqueiro" e "Onde Cantam o Sábia" atravessaram gerações com letras que falam de amor e da vida do sertanejo. A banda, atualmente com uma formação jovem, está presente em grandes eventos e festivais pelo Nordeste.

O desejo de um "retorno" sempre esteve vivo no coração dos quatro cantores. Houve diversos convites, mas por diferentes motivações o encontro não se concretizou. De forma mais recente, depois de realizar uma live, Aduílio Mendes resolveu convocar os amigos para o encontro musical por um dia, por meio de uma live.

De pronto, o grupo foi arquitetando o projeto que ganhou o nome de "Quarteto Fantástico". Nesta semana, eles estiveram juntos. Até ensaio fotográfico, com poses que ganharam cartões-postais, os forrozeiros reproduziram em estúdio.

Nos anos 1990, o quarteto expandiu o mercado do forró eletrônico nacionalmente em programas nacionais de rádios e TVs (Ilustração: Diário do Nordeste)

Reencontro

Em carreiras solo, Aduílio Mendes, Bete Nascimento, França e Kátia Cilene seguem o trabalho musical.

O forrozeiro Aduílio Mendes avalia a oportunidade como um presente para os fãs. "Era um pedido antigo do público. A gente tentou em outras ocasiões, mas as vidas pessoais de cada um acabou não deixando. Agora, o momento certo chegou". A

forrozeira Bete Nascimento fala com carinho do encontro. Ela até guarda um grande acervo fotográfico do trabalho dos quatro. “Por volta de março, o França entrou em contato comigo sobre o desejo de fazer uma live. O tempo e a correria do trabalho não deixaram. Esse segundo momento deu certo e será incrível”.

As boas lembranças também são compartilhadas por Kátia Cilene. “Passei 17 anos na banda, uma vida. A banda mudou o cenário da música e elevou ainda mais o forró”.
França afirma que mesmo sem a presença do público ao pé do palco, o reencontro será mágico. “Passamos mais tempo juntos em aviões e ônibus do que com nossas famílias. A união entre nós segue”.

A live no YouTube contará com repertório conhecido na voz do quarteto. A produção conta com assinatura de Renata Maia. A transmissão será realizada pela Imaginar Filmes.

PALAVRA-CHAVE ADUÍLIO MENDES | BETE NASCIMENTO | FRANCA | KATIA CILENE | MASTRUZ COM LEITE

Comentários

O seu endereço de e-mail não será publicado. Campos obrigatórios são marcados com *

COMENTÁRIO *

Comentário

NOME *

Nome

EMAIL *

Email

TELEFONE

(00) 00000-0000

PARAÍBA

MÚSICA

Cantora Kátia Cilene e a banda Brasas do Forró se apresentam em Lagoa Seca, PB

Shows acontecem neste sábado (18), às 16h, no Espaço La Vie. Também marcarão presença no evento a dupla Lucca e Wilker e o cantor Capilé.

Por G1 PB

18/05/2019 07h02 · Atualizado há 2 anos

Kátia Cilene se apresenta em Lagoa Seca neste sábado (18) — Foto: Alana Andrade/Divulgação

CONTINUA DEPOIS DA PUBLICIDADE

A cantora Kátia Cilene e a banda Brasas do Forró se apresentam neste sábado (18), às 16h, no Espaço La Vie, na zona rural de Lagoa Seca, na região de Campina Grande. O evento também contará com a presença da dupla Lucca e Wilker e o cantor Capilé.

Kátia Cilene despontou sua carreira na banda Mastruz com Leite, antes de dar início a sua carreira solo. Para este show, ela preparou um especial de São João inédito com grandes sucessos.

A banda de cearense Brasas do Forró é uma das pioneiras de forró eletrônico no Brasil, com mais 18 discos lançados. Neste show, apresentará inéditas e grandes sucessos da carreira.

Os ingressos estão disponíveis nas lojas Mioche e no Bar do Seu Manoel, nos valores de R$ 72 a R$ 402.

Forró do Seu Manoel

- **Shows:** Kátia Cilene, Brasas do Forró, Lucca e Wilker e Capilé
- **Data:** 18 de maio
- **Horário:** 16h
- **Local:** Espaço La Vie (Lagoa Seca)
- **Ingressos:** R$ 72 (individual) e R$ 402 (mesa)

LAGOA SECA

CONTINUA DEPOIS DA PUBLICIDADE

Entretenimento

Kátia Cilene é atração do São João de João Pessoa neste sábado

22/06/2019

Uma noite para dançar ao som dos ritmos nordestinos. O Ponto de Cem Réis recebe, neste sábado (22), a partir das 19h, a Quadrilha dos Bonecos Gigantes e as cantoras Sandra Belê e Kátia Cilene, na programação do 'São João do Jeito da Gente', que este ano homenageia o Centenário de Jackson do Pandeiro. O evento é realizado pela Prefeitura Municipal de João Pessoa (PMJP), por meio de sua Fundação Cultural (Funjope) e faz parte do AnimaCentro.

PUBLICIDADE

A programação da noite começa com a apresentação da Quadrilha dos Bonecos Gigantes de Olinda, que traz os bonecos característicos dos festejos juninos do interior do Nordeste, confeccionadas por Sônia Costa e equipe, homenageando personalidades como Jackson do Pandeiro, Elba Ramalho, Ariano Suassuna, Luiz

Gonzaga, Dominguinhos, Mestre Salu, Dona Selma do Coco, Alceu Valença, Capiba, Lampião e Maria Bonita, além de personagens fictícios que compõem a quadrilha.

A Quadrilha dos Bonecos Gigantes começou há dez anos, por iniciativa da artista e produtora Sônia Costa e já se se apresentou em Olinda, Recife, Ipojuca e várias outras cidades de Pernambuco. Esta é a segunda vez que a Quadrilha dos Bonecos se apresenta em João Pessoa e será animada pelas netas de Dona Selma do Coco.

Sandra Belê- Depois será a vez da paraibana Sandra Belê, que preparou um show especial para comemorar os 100 anos de Jackson do Pandeiro e seus vinte anos de carreira. Acompanhada por Lucas Carvalho (sanfona), Chico Limeira (guitarra), Zé Ilton (baixo), Zi Ramos (percussão), Thiago Melo (zabumba) e Saulo Soares (bateria), ela vai rememorar os grandes sucessos de Jackson com muito forró, coco e samba, além de canções que marcam sua trajetória de duas décadas dedicadas à musica.

Natural de Zabelê, no Cariri paraibano, Sandra Belê, começou a carreira em 1998. Participou da microssérie "A Pedra do Reino", da Rede Globo. Lançou os álbuns "Nordeste Valente" (2004), "Se incomode não" (2009), "Encarnado azul" (2010) e "Prisma" (2013), participou de coletâneas e discos de outros artistas. A cantora paraibana já se apresentou em várias cidades de São Paulo e em outros estados brasileiros, além de fazer shows com as cantoras Ellen Oléria e Khrystal.

Kátia Cilene – Para encerrar a primeira noite de shows no Ponto de Cem Réis, a cantora Kátia Cilene, que sobe ao palco às 22h. A artista cearense promete agitar o público com grandes sucessos de sua carreira, como 'Meu vaqueiro, meu peão' e 'Tatuagem' – da época em que era vocalista da banda Mastruz com Leite – e também músicas mais recentes como 'Me Entreguei', 'Por baixo dos panos', 'Colo de menina', 'Meu abrigo', que fazem parte do projeto especial de São João.

PUBLICIDADE

Kátia Cilene iniciou a carreira como vocalista da banda cearense Mastruz com Leite. Em 2016 começou a carreira solo, estreando com o álbum "Simplesmente Kátia Cilene – Pra Matar a Saudade", que repercutiu em todo o Brasil. A artista vem se reinventando cada vez mais e com parcerias de sucessos com grandes artistas de destaque no país como a dupla Simone e Simaria, Gabriel Diniz e Aldair Playboy, na batida de 'Me entreguei', que ganhou clipe lançado em fevereiro.

Programação – O 'São João do Jeito da Gente' continua no domingo (23), com shows de Os 3 do Xamego, Assisão e do cearense Waldonys. Na segunda-feira (24) o palco do Ponto de Cem Réis será das bandas paraibanas Os Fulano e Cabruêra, com o projeto Jackson Racional, e os Afrobatuques; Dejinha de Monteiro e do cantor e compositor pernambucano Jorge de Altinho.

PUBLICIDADE

Portal WSCOM

A
PREFEITURA MUNICIPAL DE LIVRAMENTO - PB

PROPOSTA COMERCIAL

A WILLAME ANDRADE SHOWS E EVENTOS EIRELI - EPP, inscrita no CNPJ sob o nº 08.490.221/0001-05, com sede à Rua Joaquim Távora, 93, Santo Antônio, CEP: 55.295-410 Garanhuns - Pernambuco, neste ato representado pelo seu representante legal o Sr. **WILLAME DE MORAES ANDRADE**, portador do RG nº. 6.238.008 - SSP-PE e do CPF nº. 040.636.824-47, brasileiro, divorciado, empresário residente e domiciliado à Rua São Bento, 420, São José Garanhuns-PE, pelo presente instrumento, **VEM OFERECER NOSSA PROPOSTA DE PREÇOS PARA APRESENTAÇÃO ARTÍSTICA DA CONTORA KÁTIA CILENE NOS FESTEJOS JUNINOS DO MUNICÍPIO DE LIVRAMENTO - PB, QUE ACONTECERÁ DIA 23 DE JUNHO DE 2022.**

KÁTIA CILENE _____ R$ 60.000,00
Sessenta mil reais.

VALIDADE DA PROPOSTA 60 (SESSENTA) DIAS.

GARANHUNS-PE, 06 DE ABRIL DE 2022.

Willame de Moraes Andrade
WILLAME ANDRADE SHOWS E EVENTOS EIRELI-EPP
CNPJ Nº. 08.490.221/0001-05

CNPJ 08.490.221/0001-05
Willame Andrade Shows e Eventos Eireli EPP
R. Joaquim Tavora, 93
CEP:55.295-410 Heliopolis
Garanhuns PE