



## Tribunal de Contas do Estado da Paraíba

# Processo Nº 02546/23

**EXERCÍCIO:** 2022  
**SUBCATEGORIA:** PCA - Prestação de Contas Anuais  
**JURISDICIONADO:** Prefeitura Municipal de Livramento  
**DATA DE ENTRADA:** 24/03/2023  
**ASSUNTO:** Encaminhamento de PRESTAÇÃO DE CONTAS ANUAIS  
relativa ao exercício de 2022.  
**INTERESSADOS:** Alexandre Aureliano Oliveira Farias  
Ernandes Barbosa Nobrega



**Processo:** 00334/22

**Subcategoria:** Acompanhamento

**Jurisdicionado:** Prefeitura Municipal de Livramento

**Exercício:** 2022

## CERTIDÃO CERTIDÃO TÉCNICA

Processo instaurado em atendimento ao disposto no art. 1º da RN TC 01/2017.

**João Pessoa, 01 de Janeiro de 2022**



**Sistema de Processo Eletrônico do TCE-PB**



**Processo:** 02546/23

**Subcategoria:** PCA - Prestação de Contas Anuais

**Jurisdicionado:** Prefeitura Municipal de Livramento

**Exercício:** 2022

## CERTIDÃO CERTIDÃO TÉCNICA

O Tribunal de Contas do Estado da Paraíba informa que, nesta data, o processo de nº 00334/22 foi anexado no início deste processo de nº 02546/23, resultando em mudanças na numeração das páginas.

**João Pessoa, 02 de Abril de 2023**



**Sistema de Processo Eletrônico do TCE-PB**



**Processo:** 02546/23

**Subcategoria:** PCA - Prestação de Contas Anuais

**Jurisdicionado:** Prefeitura Municipal de Livramento

**Exercício:** 2022

## CERTIDÃO CERTIDÃO TÉCNICA

O Tribunal de Contas do Estado da Paraíba informa que, nesta data, os balancetes mensais de nº 16366/22, 26117/22, 34149/22, 49131/22, 60448/22, 70500/22, 81771/22, 91801/22, 102050/22, 109318/22, 117338/22, 07200/23 foram anexados a este processo de nº 02546/23, resultando em mudanças na numeração das páginas.

**João Pessoa, 02 de Abril de 2023**



**Sistema de Processo Eletrônico do TCE-PB**



**Relatório de Gestão administrativa, conforme previsto no artigo 12 Capítulo V da Resolução 03/2010 de 24.03.2010.**

**METAS PREVISTAS NO ORÇAMENTO PROGRAMA EM CONFRONTO COM A EXECUÇÃO ORÇAMENTÁRIA**

**1- RECEITA**

A receita estimada para o exercício de 2022 conforme a Lei orçamentária nº 555/2021 de 03/12/2021, foi da ordem de R\$ 35.127.911,66, e fixada a Despesa, em igual valor.

De todo o valor previsto estimado, foram classificadas como Receitas Correntes, a importância de R\$ 29.017.919,77, R\$ 8.925.200,00 classificadas na categoria de Receitas de Capital, e as deduções para formação do FUNDEB R\$ 2.815.208,11.

Observando-se a receita efetivamente arrecadada durante o exercício totalizou R\$ 34.730.851,41. Desse total, R\$ 32.267.978,89 relativas a Receitas Correntes e R\$ 2.462.872,52 de Receitas de Capital.

**2- DESPESA ORÇAMENTÁRIA**

Conforme previsto na Lei 4.320 de 17.03.64, acompanhando a classificação do Estatuto da Contabilidade Pública, a Despesa orçamentária divide-se em Despesas Correntes e Despesas de Capital.

Assim, o orçamento aprovado pela Câmara Municipal de Vereadores e sancionado pelo Chefe do Poder Executivo, a Despesa Corrente foi fixada na ordem de R\$, 25.851.432,54, ao tempo que a Despesa de Capital, foi fixada em R\$ 8.925.200,00, e a Reserva de Contingência no valor de R\$ 351.279,12.

As despesas correntes efetivamente realizadas totalizaram R\$ 29.908.329,08. As destinadas ao custeio de Pessoal e Encargos Sociais, atingiram o valor de R\$ 17.874.634,03, outras despesas correntes no total de R\$ 12.033.695,05.



As despesas de capital realizadas no decorrer do exercício em análise, atingiram o patamar de R\$ 1.688.261,98, onde, R\$ 1.273.718,35 foram destinados a Investimentos e R\$ 414.543,63, foi destinado a Amortização da Dívida.

## **REALIZAÇÕES RELATIVAS Á EDUCAÇÃO, SAÚDE E AÇÃO SOCIAL.**

### **DESPESAS COM O SETOR DA EDUCAÇÃO**

Durante o exercício de 2022 todos os percentuais foram devidamente aplicados conforme determina a Constituição Federal.

O orçamento da Secretaria de Educação apresentou uma estimativa de despesas no total de R\$ 10.108.400,00. No decorrer do exercício ora apresentado, foram realizadas despesas no total de R\$ 11.869.195,04.

Durante Todo o período escolar, a administração deste município transportou o alunado matriculado em nossas unidades de ensino, em veículos próprios e outros, alugados.

### **DESPESAS COM A SECRETARIA DE SAÚDE /FMS**

O Orçamento Geral desta Secretaria estimou uma despesa total na ordem de R\$ 7.121.261,06. Ao final do exercício constatou-se que foram aplicados no setor de Saúde do município, a importância de R\$ 7.438.321,67.

Em convênio com o Ministério da Saúde, o município mantém em seu território, Postos de Saúde funcionando com a presença de médicos, odontólogos e seus respectivos auxiliares.

### **DESPESAS COM A SECRETARIA DE AÇÃO SOCIAL / FMS**

O Orçamento Geral desta Secretaria estimou uma despesa total na ordem de R\$ 2.030.700,00, ao final do exercício constatou-se a realização de despesas na ordem de R\$ 1.633.740,57



A administração mantém um serviço de atendimento oferecendo a toda a comunidade os serviços a todas as pessoas reconhecidamente necessitadas, residentes nesta área territorial.

Serviços outros de transporte a pacientes aos centros maiores de atendimento médico, inclusive a portadores de doenças que requerem o seu deslocamento a outros centros de avançados recursos técnicos, visando ali receberem aplicações de radioterapia, quimioterapia e outras intervenções não oferecidas neste município.

Durante grande período do exercício, a administração atendeu a população rural com abastecimento de água utilizando caminhões-pipa.

Reconhecemos que outras ações poderiam ter sido desenvolvidas visando o bem estar de nossa comunidade. Entretanto, os recursos financeiros transferidos foram insuficientes a atenderem a todas as necessidades dos nossos munícipes.

Livramento, 31 de Dezembro de 2022.

**ERNANDES BARBOZA NOBREGA**  
**PREFEITO**



**MUNICÍPIO DE LIVRAMENTO**  
**FUNDO MUNICIPAL DE SAÚDE DE LIVRAMENTO**

***PRESTAÇÃO DE CONTAS ANUAL DO EXERCÍCIO DE 2022.***

**JOÃO PAULO MARQUES DE SOUSA**  
**Secretário Municipal de Saúde**

**Março/2023**





## APRESENTAÇÃO.

Apresentamos a partir deste relatório de execução de atividades e Prestação de Contas as realizações em saúde referente ao ano de 2022.

O município de Livramento, localizado na mesorregião do Cariri Ocidental Paraibano tem população estimada em 7.274 habitantes (IBGE, 2020). A cobertura de atenção básica em saúde é de 100% e a capacidade instalada local dispõe de serviços para Assistência Básica dos pacientes contando com 03 Unidades Básicas de Saúde da Família, 01 Clínica de Atendimento ambulatorial 24 hs, 01 SAMU básico, 01 laboratório de próteses dentárias, 01 Equipe Multiprofissional, 01 Clínica de Fisioterapia, 01 Posto de Coleta de exames para análises clínicas (exames básicos), 01 academia da saúde.

Pertencente a 16ª região de saúde com sede de Gerencia Regional em Campina Grande, tem pactuado para o atendimento da Programação Pactuada e Integrada procedimentos que estão dispostos em maiores Centros tais como Taperoá (localizado a 29 km), Campina Grande (localizada a 150 km), Sumé (localizada a 56 km), Monteiro (localizada a 91 km) e João Pessoa (localizada a 280 km). Destacamos, ainda, o transporte para tratamento fora de domicílio em Recife (distante 386 km) necessário em casos específicos.

Integramos, também, o Consórcio Intermunicipal de Saúde do Cariri - CISCO, onde dispomos de 15 especialidades consorciadas, as quais na grande maioria são atendidas no município de Sumé.

Cabe destacar que mesmo 2022 ainda sendo um ano atípico em decorrência da pandemia ocasionada pelo vírus do COVID-19 onde muitas atividades precisaram ter a oferta diminuída para o atendimento dos protocolos de distanciamento social e de acatamento as diretrizes orientadas pelas bandeiras de alerta epidemiológico não foram medidos esforços para a continuidade da assistência a saúde e cuidados com a população.

No sentido de prestar contas das ações e serviços ofertados em saúde no exercício de 2022 elaboramos o presente instrumento, apresentamos um panorama da situação de saúde, território e do conjunto de esforços e ações



ESTADO DA PARAÍBA  
MUNICÍPIO DE LIVRAMENTO



3395

desenvolvidos ao longo do ano no intuito de atender nossa população. Através de sua construção podemos refletir sobre os acertos e, sobretudo refletir sobre o que ainda precisamos melhorar.

## ATIVIDADES DESENVOLVIDAS ATRAVÉS DO FUNDO MUNICIPAL DE SAÚDE 2021

No sentido de informar sobre a quantidade de atendimentos em saúde ofertados pela nossa Rede de Atenção em Saúde seguem abaixo demonstrativos síntese de produção 2022.

### Atenção Básica

Dispomos de três equipes de saúde da família e 100% de cobertura populacional urbana e rural e duas equipes de saúde bucal. De acordo com dados do ESUS/AB realizamos em 2022 os seguintes atendimentos Consolidados:

### Saúde da Família

Tipo de Produção	Quantidade
Visita Domiciliar	49.917
Atendimentos Individual	16.341
Atividade Coletiva	306
Procedimento	26.807
Atendimento Odontológico	7.113

3395



ESTADO DA PARAÍBA  
MUNICÍPIO DE LIVRAMENTO



3396

Fonte: Sistema de informação em Saúde para a Atenção Básica – SISAB

Em comparativo ao anterior foi observado aumento em todos os categorias de atendimento realizado.

Ainda em relação a APS foi verificado melhora substancial nos indicadores do Previne Brasil em relação ao ano anterior e abaixo demonstrado o desempenho nos quadrimestres do exercício de 2022 conforme capture de tela do sistema E-gestor/SISAPS, do Indicador Sintético Final por quadrimestre:

Relatório quadrimestral de indicadores

ISF - Indicador Sintético Final

IBGE: 250850

Município: LIVRAMENTO - PB

Quadrimestre: 2022 Q1

Quantidade de ESF: 3

Indicadores	Resultado do indicador	Meta	Pontuação do Indicador	Ponderação	Resultado Ponderado	ISF	% do incentivo financeiro
Proporção de gestantes com pelo menos 6 (seis) consultas pré-natal realizadas, sendo a 1ª (primeira) até a 12ª (décima segunda) semana de gestação	80	45	10	1	10	8,11	97,48%
Proporção de gestantes com realização de exames para sífilis e HIV	94	60	10	1	10		
Proporção de gestantes com atendimento odontológico realizado	94	60	10	2	20		
Proporção de mulheres com coleta de citopatológico na APS	47	40	10	1	10		
Proporção de crianças de 1 (um) ano de idade vacinadas na APS contra Difteria, Tétano, Coqueluche, Hepatite B, infecções causadas por haemophilus influenzae tipo b e Poliomielite inativada	83	95	8,74	2	17,48		
Proporção de pessoas com hipertensão, com consulta e pressão arterial aferida no semestre	26	50	5,2	2	10,4		
Proporção de pessoas com diabetes, com consulta e hemoglobina glicada solicitada no semestre	16	50	3,2	1	3,2		

Relatório quadrimestral de indicadores

ISF - Indicador Sintético Final

IBGE: 250850

Município: LIVRAMENTO - PB

Quadrimestre: 2022 Q2

Quantidade de ESF: 3

Indicadores	Resultado do indicador	Meta	Pontuação do Indicador	Ponderação	Resultado Ponderado	ISF	% do incentivo financeiro
Proporção de gestantes com pelo menos 6 (seis) consultas pré-natal realizadas, sendo a 1ª (primeira) até a 12ª (décima segunda) semana de gestação	70	45	10	1	10	8,91	98,32%
Proporção de gestantes com realização de exames para sífilis e HIV	87	60	10	1	10		
Proporção de gestantes com atendimento odontológico realizado	90	60	10	2	20		
Proporção de mulheres com coleta de citopatológico na APS	49	40	10	1	10		
Proporção de crianças de 1 (um) ano de idade vacinadas na APS contra Difteria, Tétano, Coqueluche, Hepatite B, infecções causadas por haemophilus influenzae tipo b e Poliomielite inativada	87	95	9,16	2	18,32		
Proporção de pessoas com hipertensão, com consulta e pressão arterial aferida no semestre	33	50	6,6	2	13,2		
Proporção de pessoas com diabetes, com consulta e hemoglobina glicada solicitada no semestre	38	50	7,6	1	7,6		

3396



ESTADO DA PARAÍBA  
MUNICÍPIO DE LIVRAMENTO



3397

Relatório quadrimestral de indicadores

ISF - Indicador Sintético Final

IBGE: 250850

Município: LIVRAMENTO - PB

Quadrimestre: 2022 Q3

Quantidade de ESF: 3

Indicadores	Resultado do indicador	Meta	Pontuação do Indicador	Ponderação	Resultado Ponderado	ISF	% do incentivo financeiro
Proporção de gestantes com pelo menos 6 (seis) consultas pré-natal realizadas, sendo a 1ª (primeira) até a 12ª (décima segunda) semana de gestação	68	45	10	1	10	9,22	100%
Proporção de gestantes com realização de exames para sífilis e HIV	96	60	10	1	10		
Proporção de gestantes com atendimento odontológico realizado	96	60	10	2	20		
Proporção de mulheres com coleta de citopatológico na APS	51	40	10	1	10		
Proporção de crianças de 1 (um) ano de idade vacinadas na APS contra Difteria, Tétano, Coqueluche, Hepatite B, infecções causadas por haemophilus influenzae tipo b e Poliomielite inativada	97	95	10	2	20		
Proporção de pessoas com hipertensão, com consulta e pressão arterial aferida no semestre	36	50	7,2	2	14,4		
Proporção de pessoas com diabetes, com consulta e hemoglobina glicada solicitada no semestre	39	50	7,8	1	7,8		

### EQUIPE MULTIPROFISSIONAL

Total de atendimentos Nasf - 535 (atendimentos individuais, visitas domiciliares, procedimentos) e 80 atividades educativas nas quais participaram 1.379 pessoas.

Fonte: ESUS/AB, Ministério da Saúde.

### ACOMPANHAMENTO DAS CONDICIONALIDADES DO BOLSA FAMILIA (AUXILIO BRASIL)

EAS – 1ª VIGENCIA	Qtd. beneficiários a serem acompanhados	Qtd. beneficiários acompanhados	Perc. cobertura de beneficiários acompanhados (%)
ESF I DAMIANA CAMPOS BARRETO	657	624	94,98%
ESF II BENIGNA VILAR DE CARVALHO	812	789	97,17%
ESF III DR JOSE DE ANCHIETA VILAR DE QUEIROZ	816	745	91,30%

EAS – 2ª VIGENCIA	Qtd. beneficiários a serem acompanhados	Qtd. beneficiários acompanhados	Perc. cobertura de beneficiários acompanhados (%)
ESF I DAMIANA CAMPOS BARRETO	637	606	95,13%
ESF II BENIGNA VILAR DE CARVALHO	816	785	96,20%
ESF III DR JOSE DE ANCHIETA VILAR DE QUEIROZ	806	746	92,56%

3397



ESTADO DA PARAÍBA  
MUNICÍPIO DE LIVRAMENTO



3398

## Mais Médicos

01 médico atendendo a uma ESF. – 3.460 atendimentos realizados

## Programa Saúde na Escola - PSE

MS/SAPS/Departamento de Saúde da Família DESF

Dados sujeitos à alteração

---Descrição dos Filtros Utilizados---

Competência: DEZ/2022, NOV/2022, OUT/2022, SET/2022, AGO/2022, JUL/2022, JUN/2022, MAI/2022, ABR/2022, MAR/2022, FEV/2022, JAN/2022.

Município: LIVRAMENTO.

Programa Saúde na Escola: Educação, Saúde.

Nível: Região de Saúde.

Tipo Informação: Qt Atividade Coletiva/Número de Participantes

Mostrar  registros por página

Relatório de Atividade Coletiva na AB

Procurar:

Cod Região de Saúde	Região de Saúde	Quantidade Atividade	Num. Participantes
419	16ª Região	107	1.844

Exibindo de 1 a 1 de 1 registros

Anterior **1** Próximo

## Vigilância Ambiental

19.684 casas visitadas pelos agentes de endemias realizando os 6 ciclos onde o índice Lira ficou satisfatório não ultrapassando 3% em nenhum ciclo. Também foram realizadas ações na escola e no território para educação em saúde da população conforme anexo 2 deste relatório.

## Vigilância sanitária

No âmbito da Vigilância Sanitária foram realizadas as seguintes atividades:

0102010056 ATIVIDADES EDUCATIVAS PARA O SETOR REGULADO	20
0102010072 CADASTRO DE ESTABELECIMENTOS SUJEITOS A VIGILANCIA SANITARIA	8
0102010161 EXCLUSAO DE CADASTRO DE ESTABELECIMENTOS SUJEITOS A VIGILANCIA SANITARIA COM ATIVIDADES ENCERRADA	11
0102010170 INSPECAO DOS ESTABELECIMENTOS SUJEITOS A VIGILANCIA SANITARIA	217
0102010226 ATIVIDADE EDUCATIVA PARA A POPULACAO	2.323
0102010234 RECEBIMENTO DE	80

3398



ESTADO DA PARAÍBA  
MUNICÍPIO DE LIVRAMENTO



DENUNCIAS/RECLAMACOES	
0102010242 ATENDIMENTO A DENUNCIAS/RECLAMACOES	80
0102010455 CADASTRO DE SERVICOS DE ALIMENTACAO	8
0102010463 INSPECAO SANITARIA DE SERVICOS DE ALIMENTACAO	161

### Média e Alta Complexidade

De acordo com dados do SIS/SUS foram realizados 10.610 procedimentos de média e alta complexidade. (TABNET, Janeiro a Dezembro/2022)

### Laboratório de Próteses.

Foram realizadas 199 próteses dentárias;

### SAMU

De acordo com dados do SIA/SUS foram realizados 453 atendimentos pré-hospitalar móvel e 61 transporte inter-hospitalar: **totalizando 514 atendimentos realizados pelo SAMU.**

### Consórcio Intermunicipal de Saúde do Cariri - CISCO

O município é integrante do Consorcio Intermunicipal Saúde do cariri e através do mesmo foram realizados as consultas abaixo relacionados:

ESPECIALIDADE	QUANTIDADE
ANGIOLOGISTA	07
CARDIOLOGIA	179
CIRURGIÃO GERAL	04
CIRURGIA EM DERMATO	39
CAPSULOTOMIA	04



ESTADO DA PARAÍBA  
MUNICÍPIO DE LIVRAMENTO



3400

CIRURGIA DE ANEL DE FERRARA	02
CIRURGIA DE PTERIGIO	28
DERMATOLOGIA	128
ECO	24
ENDOCRINOLOGIA	119
GINECOLOGIA	155
GASTR/PROCT	09
MASTOLOGISTA	17
NEUROLOGIA	119
OFTALMOLOGIA	248
OTORRINO	64
ORTOPEDIA	162
OBSTETRA	27
REUMATOLOGIA	106
TESTE ERGOMÉTRICO	18
UROLOGIA	49
USG	01
RAIO-X	69

### Sala de Vacina

Temos uma Sala de Vacina em funcionamento, que distribui para as Unidades básicas de Saúde da Família. De acordo com nossos registros foram atingidos os seguintes índices de imunização no município.

3400



# ESTADO DA PARAÍBA MUNICÍPIO DE LIVRAMENTO



3401

## Imunizações - Cobertura - Brasil

### Coberturas Vacinais segundo Imuno

Município: 250850 LIVRAMENTO

Ano: 2022

Imuno	Coberturas Vacinais
Total	86,26
BCG	91,30
Hepatite B em crianças até 30 dias	76,09
Rotavírus Humano	94,57
Meningococo C	98,91
Hepatite B	102,17
Penta	102,17
Pneumocócica	100,00
Poliomielite	98,91
Poliomielite 4 anos	88,43
Febre Amarela	83,70
Hepatite A	91,30
Pneumocócica(1º ref)	108,70
Meningococo C (1º ref)	107,61
Poliomielite(1º ref)	93,48
Tríplice Viral D1	107,61
Tríplice Viral D2	85,87
Tetra Viral(SRC+VZ)	1,09
DTP REF (4 e 6 anos)	87,60
Tríplice Bacteriana(DTP)(1º ref)	86,96
Dupla adulto e tríplice acelular gestante	14,13
dTpa gestante	85,87
Varicela	90,22

## Imunização COVID

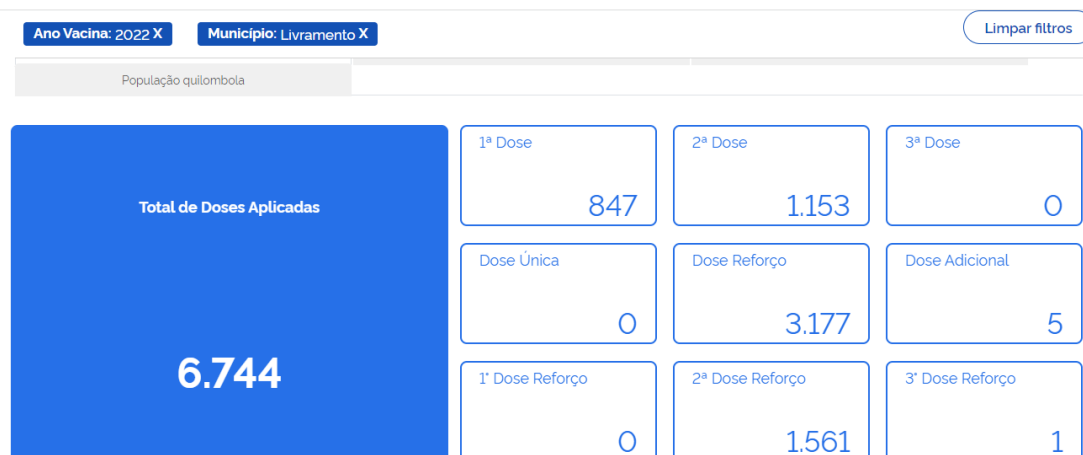

Fonte:

[https://infoms.saude.gov.br/extensions/DEMAS\\_C19\\_Vacina\\_v2/DEMAS\\_C19\\_Vacina\\_v2.html](https://infoms.saude.gov.br/extensions/DEMAS_C19_Vacina_v2/DEMAS_C19_Vacina_v2.html)

3401



### CLÍNICA DE FISIOTERAPIA

Foram realizados 666 atendimentos em fisioterapia no âmbito ambulatorial e domiciliar contemplando tanto populações urbanas quanto rurais.

### ULTRASSONOGRAFIA:

Foram realizados 603 ultrassonografia por meio da Assistência Complementar no município haja vista a não disponibilidade dos mesmos por meio dos sistemas de regulação.

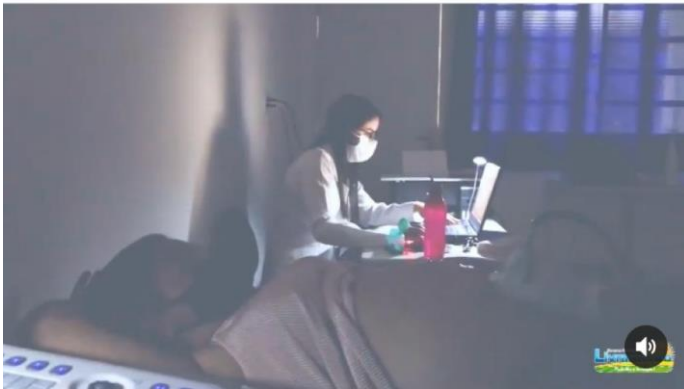

### Assistência Farmacêutica

Temos 01 farmácia básica municipal em funcionamento que dispõe de 70 tipos de medicação básicas RENAME e que é responsável pelo abastecimento dos insumos e medicamentos destinados aos serviços de saúde e assistência a população. Também é disponibilizado uma média de 60 medicamentos não inclusos na RENAME.

### Laboratório de análises clínicas

Através do Laboratório Municipal de análises Clínicas foram realizados o total de 3.184 exames, conforme demonstra tabela do TABNET:

0202010120 DOSAGEM DE ACIDO URICO
-----------------------------------

102
-----



ESTADO DA PARAÍBA  
MUNICÍPIO DE LIVRAMENTO



3403

0202010201 DOSAGEM DE BILIRRUBINA TOTAL E FRACOES	3
0202010210 DOSAGEM DE CALCIO	6
0202010279 DOSAGEM DE COLESTEROL HDL	254
0202010287 DOSAGEM DE COLESTEROL LDL	255
0202010295 DOSAGEM DE COLESTEROL TOTAL	316
0202010317 DOSAGEM DE CREATININA	223
0202010384 DOSAGEM DE FERRITINA	1
0202010430 DOSAGEM DE FOSFORO	1
0202010465 DOSAGEM DE GAMA-GLUTAMIL-TRANSFERASE (GAMA GT)	10
0202010473 DOSAGEM DE GLICOSE	424
0202010503 DOSAGEM DE HEMOGLOBINA GLICOSILADA	11
0202010562 DOSAGEM DE MAGNESIO	7
0202010600 DOSAGEM DE POTASSIO	11
0202010635 DOSAGEM DE SODIO	11
0202010643 DOSAGEM DE TRANSAMINASE GLUTAMICO-OXALACETICA (TGO)	77
0202010651 DOSAGEM DE TRANSAMINASE GLUTAMICO-PIRUVICA (TGP)	83
0202010678 DOSAGEM DE TRIGLICERIDEOS	300
0202010694 DOSAGEM DE UREIA	203
0202010767 DOSAGEM DE 25 HIDROXIVITAMINA D	5
0202020070 DETERMINACAO DE TEMPO DE COAGULACAO	7
0202020096 DETERMINACAO DE TEMPO DE SANGRAMENTO -DUKE	7
0202020380 HEMOGRAMA COMPLETO	406
0202031110 TESTE NAO TREPONEMICO P/ DETECCAO DE SIFILIS	2
0202031179 TESTE NAO TREPONEMICO P/ DETECCAO DE SIFILIS EM GESTANTES	94
0202040127 PESQUISA DE OVOS E CISTOS DE PARASITAS	41
0202050017 ANALISE DE CARACTERES	250

3403



ESTADO DA PARAÍBA  
MUNICÍPIO DE LIVRAMENTO



3404

FISICOS, ELEMENTOS E SEDIMENTO DA URINA	
0202050254 PESQUISA DE GONADOTROFINA CORIONICA	16
0202060250 DOSAGEM DE HORMONIO TIREOESTIMULANTE (TSH)	2
0202060381 DOSAGEM DE TIROXINA LIVRE (T4 LIVRE)	2
0202120023 DETERMINACAO DIRETA E REVERSA DE GRUPO ABO	54

### EXAMES DE COVID

Foram realizados 1.592 testes para covid-19.

### Sistema de Regulação do SUS – SISREG III

Foram liberadas através do sistema SISREG III 612 autorizações destinadas a consultas de especialistas e exames de maior complexidade. Tais procedimentos fazem parte da Programação Pactuada Integrada.

ESPECIALIDADE EM CAMPINA GRANDE	TOTAL ANUAL
ALERGIA – IMUNOLOGIA	
ANGIOLOGIA	07
APARELHO AUDITIVO	01
CARDIOLOGIA	01
CARDIOLOGIA PEDIATRA	04
CIRURGIA DE CATARATA	
CIRURGIÃO GERAL	11
CIR80,0,,,,,URGIÃO DE CAB/PES	07
CIRURGIA DE CATARATA	22
CONS/PEQUE/CIRURGIA	04
CIRURGIA PLÁSTICA	
CIRURGIÃO ONCOLÓGICO	02
CIRURGIÃO PEDIATRICO	03
CIRURGIA TORACICA	03
CURATIVOS	29
CINTILOGRAFIA ÓSSEA	
CATETERISMO	
COLPOSCOPIA	01
DERMATOLOGIA	18
DERMATO PEDIATRA	19

3404



ESTADO DA PARAÍBA  
MUNICÍPIO DE LIVRAMENTO



3405

DENSITOMETRIA ÓSSÉA	
ENDOCRINOLOGIA	01
ENDOCRINO PEDIATRA	01
ENDOSCOPIA	10
ELETROENCEFALOGRAMA	
EXAMES LABORATÓRIO	07
ESPIROMETRIA	02
GASTRO	04
GINECOLOGIA	04
GENÉTICA	02
GERIATRA	
GLAUCOMA	50
HEMATOLOGIA	
INFECTOLOGIA	01
MASTOLOGIA	06
MAMOGRAFIA	09
MAPEAMENTO DE RETINA	
NEUROLOGIA PEDIATRA	01
NEFROLOGIA	20
NEURO PEDIATRA	
NEUROCIRURGIÃO	03
OFTALMOLOGIA	
OTORRINO	05
ORTOPEDIA	04
ORTOPEDIA PEDIATRA	01
PEDIATRIA	13
PNEUMOLOGIA	01
PRÉ-NATAL	27
PLANEJ. FAMILIAR	
PROCTOLOGIA	
REUMATOLOGIA	
REUMATOLOGIA PEDIATRICA	01
RX	06
TRIAGEM ONCOLÓGICA	25
TOPOGRAFIA CORNEANA	
UROLOGIA	06
USG	02
TC	61
RNM	41
RUFEBROSCOPIA	

ESPECIALIDADES EM JOÃO PESSOA	TOTAL ANUAL
AUDIOMETRIA TONAL	00
ANGIOLOGIA	02
ALEGISTA	02
BIOPSIA	00
CAF	02
CPF	01
CARDIOLOGIA	03

3405



ESTADO DA PARAÍBA  
MUNICÍPIO DE LIVRAMENTO



3406

CIRURGIÃO GERAL	01
CIRURGIÃO PEDIATRICO	01
CIRURGIÃO TORAXICO	00
CIRURGIÃO CAB/PESC	01
CIRURGIÃO PLASTICO	01
CATETERISMO	02
CINTILOGRAFIA	02
COLONOSCOPIA	01
COLPOSCOPIA	02
DERMATOLOGIA	00
ECO	00
ELETRONECEFALOGRAMA	01
ENDOSCOPIA	04
ESPIROMETRIA	00
ENDOCRINO PEDIATRA	00
GASTRO	00
GASTRO PEDIATRICO	01
GINECOLOGIA	01
HEPATOLOGIA	00
HEMATOLOGIA	03
HISTEROSCOPIA	01
INFECTOLOGIA	00
LITROTIPSIA EXTRACORPOREA	00
MASTOLOGIA	01
NEUROCIRURGIÃO	00
NEUROLOGIA	00
NEFROLOGIATA	02
OFTALMOLOGIA	02
ORTOPEDIA	00
ONCOLOGIA	05
PEDIATRIA	00
PNEUMOLOGIA	02
PROCTOLOGIA	01
PET-CT	01
TC	02
RNM	04
REUMATOLOGIA	00
RX	10
UROLOGISTA	04

**SAUDE SUPLEMENTAR**

ESPECIALIDADE	TOTAL
ANGIOTOMOGRAFIA	01
AJUDA DE CUSTO DE CIRURGIAS	03
BIOPSIA	01
BERA	01
COLONOSCOPIA	01
CONS/VASCULAR	01
COMPLEMENTO DE TC	04

3406



ESTADO DA PARAÍBA  
MUNICÍPIO DE LIVRAMENTO



3407

COMPLEMENTO DE COLONOSCOPIA	01
COMPLEMENTO DE RNM	01
COMPLEMENTO DE CATETERISMO	01
CINTILOGRAFIA	05
CURATIVOS	30
DOPLER VENOSO	01
ECO	02
EEG	06
EXAMES LABORATORIAIS	05
ESPIROMETRIA	02
HOLTER 24 HORAS	03
MAPA	01
OFTALMOLOGIA PROCEDIMENTOS	03
PNEUMOLOGISTA	03
PEDIATRA	01
PROCTOLOGISTA	01
TESTE ERGOMÉTRICO	01
TOMOGRAFIA	03
RNM	12
ECG + RISCO CIRURGICO	05
RX	01
USG	03
VACINA HPV	08

### CAPACIDADE INSTALADA

03 Estratégias de Saúde da Família

01 Unidade de Pronto Atendimento

01 Clínica de Reabilitação em Fisioterapia

01 laboratório de Análises Clínicas

01 laboratório de Próteses

01 Farmácia Básica

01 Serviço de Urgências Moveis suporte básico– SAMU.

01 academia da saúde

03 equipes de saúde bucal sendo uma ainda não credenciada pelo Ministério da saúde.

### SAUDE DA MULHER

767 exames citológicos

3407



**ESTADO DA PARAÍBA**  
**MUNICÍPIO DE LIVRAMENTO**



3408

625 exames citológicos na faixa etária preconizada  
Campanhas de rastreamento  
297 mamografias  
Atividades educativas  
Realização de ultrassom voltada para saúde da mulher.  
Atendimentos com Medica Ginecologista: 160  
Atendimento com médica mastologista: 49

**SAUDE DO HOMEM**

346 Consultas com médico Urologista  
Palestra educativa – Educação em saúde



**CAMPANHA DE VACINAÇÃO ANTIRRÁBICA PARA CÃES E GATOS**



## CONFERÊNCIA MUNICIPAL DE SAÚDE MENTAL

Foi realizada a 1ª Conferencia de Saúde Mental do Município no mês de abril de 2022







**ESTADO DA PARAÍBA**  
**MUNICÍPIO DE LIVRAMENTO**



3410

**CONCLUSÃO**

A análise dos dados referente ao exercício de 2022, sobretudo a análise epidemiológica, de morbimortalidade, imunização, capacidade instalada, produção realizada e cumprimento das metas pactuadas com Governo do Estado e Ministério da Saúde, assim como metas programadas para o exercício citado nos mostram que todos os esforços e recursos investidos em saúde foram determinantes para que se pudesse proporcionar uma saúde acessível, resolutiva e capaz de atender as necessidades em saúde do município. Com a elaboração deste documento registramos os consolidados e um panorama geral do compromisso e zelo com um Sistema de Saúde Universal.

Livramento –PB., 09 de Março de 2022.

**João Paulo Marques de Souza**  
Secretário Municipal de Saúde

3410



ESTADO DA PARAÍBA  
MUNICÍPIO DE LIVRAMENTO



3411

# ANEXOS

3411



ESTADO DA PARAÍBA  
MUNICÍPIO DE LIVRAMENTO



3412

APLICAÇÕES MÍNIMAS EM SAÚDE



ESTADO DA PARAÍBA

Page 1 of 1

69-LIVRAMENTO (EXECUTIVO)

Aplicações Mínimas em Ações e Serviços de Saúde (ASPS)

Competência: 12/2022

Aplicações em Saúde	Valor (R\$)
Receitas de Impostos Líquida (a)	897.194,86
Receitas de Transferências Constitucionais e Legais (b)	16.811.982,91
<b>Total das Receitas para Apuração da ASPS (c) = (a + b)</b>	<b>17.709.177,77</b>
Total das Despesas com ASPS (d)	3.169.055,02
RPNP Inscritos Indevidamente no Exercício sem Disponibilidade Financeira (e)	0,00
Despesas com Recursos Vinculados à Parc. do Percentual Mínimo que não foi Aplicada em ASPS em Exercícios Anteriores (f)	0,00
Despesas Custeadas com Disponibilidade de Caixa Vinculada aos Restos a Pagar Cancelados (g)	0,00

Percentual de Aplicações em Saúde (h/c\*100)

3.169.055,02

Percentual de Aplicações em Saúde (l/c\*100)

17,89

OBS: O Valor das Receitas de Transferências Constitucionais e Legais já estão exclusivos os valores de Dedução da Receita de FPM, art. 159, Inciso I, Alínea 'd' e 'e'.

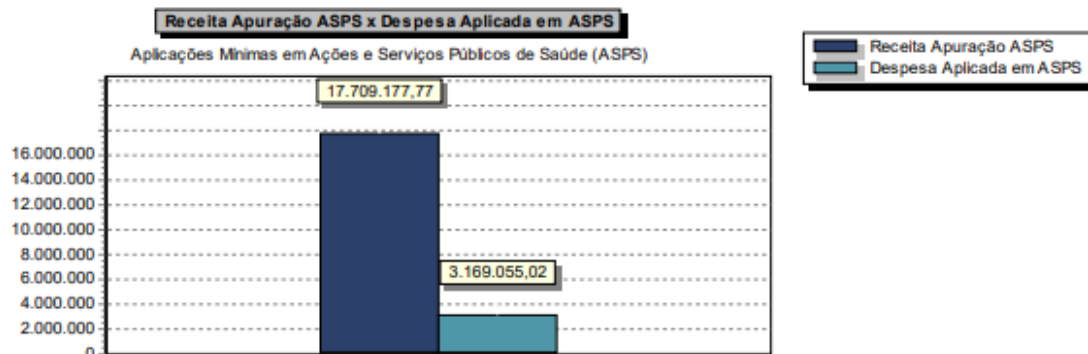

3412

PROGRAMA SAUDE NA ESCOLA





ESTADO DA PARAÍBA  
MUNICÍPIO DE LIVRAMENTO



3414

VIGILANCIA EPIDEMIOLOGICA

CONSOLIDADO ANUAL DE PRODUÇÃO DA VIGILÂNCIA EPIDEMIOLÓGICA  
ANO 2022

SISTEMAS	QUANTITATIVO	AÇÕES DESENVOLVIDAS
SIM LOCAL E FEDERAL (Sistema de Informação de Mortalidade)	57 Óbitos Registrados	Investigação para fins de conclusão por causa definida
SINASC LOCAL E FEDERAL (Sistema de Informação de Nascidos)	83 Nascimentos Registrados	
SINAN (Sistema de Informação de Agravos e Notificação)	25 agravos 01 caso de Tuberculose 01 caso de Hanseníase	Acompanhamento de Tratamento de Hansen e Tb; Monitoramento dos comunicantes; Distribuição de material educativo para palestras nas ESF(s)
DENGUE ON-LINE(Notificação de Casos Dengue e Chikungunya)	120 casos de Dengue 138 casos de Chikungunya	Busca ativa de notificações junto às ESF(s);Encerramento oportuno no prazo
E-SUS NOTIFICA (Notificações de COVID)	1.592 casos notificados e encerrados	Cadastro e encerramento dos exames realizados pelo laboratório
SISLOG (Sistema de Controle Logístico de Insumos Laboratoriais)	HIV (244) SIFLIS (229) HB (226) HC (245)	Controle de entrada e distribuição dos Testes Rápidos.
SIVEP DDA (Sistema de Monitorização de doenças Agudas)	67 Casos	Busca Ativa de casos de diarreia; Levantamento de hipóteses para ocorrência dos surtos nas localidades destacadas.
GAL (Gerenciador de Ambiente laboratorial)		Cadastro e Recebimento de exames enviados ao LACEN;
SISCAN (Sistema de Informação do Câncer)	Meta:625 Total geral:767	Cadastro e Resultados das Lâminas coletadas; Levantamento de Resultados com alteração para tratamento em tempo oportuno.

3414



ESTADO DA PARAÍBA  
**PREFEITURA MUNICIPAL DE LIVRAMENTO**  
SECRETARIA MUNICIPAL DE SAÚDE

# **RELATÓRIO DE AÇÕES DE COMBATE AO MOSQUITO AEDES AEGYPTI NO MUNICÍPIO DE LIVRAMENTO PB EM 2022**

***LIVRAMENTO; 2022***

O município de Livramento tem uma área de 283 km<sup>2</sup> esta localizado na mesorregião da Borborema e microrregião do Cariri ocidental, estando à 243 km de distancia da capital.

O controle da dengue na atualidade é uma atividade complexa, tendo em vista os diversos fatores externos ao setor saúde, que são determinantes na manutenção e dispersão tanto da doença como do vetor transmissor. Dentre esses fatores destaca-se o surgimento de aglomerados urbanos, inadequados condições de urbanização, irregularidade no abastecimento de água, destino impróprio do lixo, o crescente transito de pessoas, entre as cidades e as mudanças climáticas provocadas pelo aquecimento global, sendo um forte fator de risco para o surgimento da doença no município.

Desta forma é essencial uma implementação de uma Política baseada na intersetorialidade de maneira que envolva e responsabilize os gestores e a sociedade em todo um contexto. Então reforça que o controle vetorial consiste em uma ação de responsabilidade coletiva que não se restringe ao setor saúde e seus profissionais.

No âmbito setor saúde, em nível de atenção básica, é necessário buscar articulação sistemática da Vigilância Epidemiológica, integrando suas atividades de maneira a aperfeiçoar as ações em especial o trabalho dos ACS, dando ênfase aos ACE, o qual desenvolvendo ações que possam mobilizar a sociedade sobre os cuidados que devemos ter em nossas casas, para que desta forma seja possível combater o Aedes Aegypte, que essas medidas de prevenção são de suma importância para evitar a propagação da patologia.

O município de Livramento vem desenvolvendo ações de saúde, visando o cumprimento das metas pactuadas com o Ministério da Saúde, buscando garantir a população acesso aos serviços de saúde, por meio da assistência nos vários níveis à atenção a saúde, dentre eles o de baixa, média e alta complexidade.

As atividades voltadas ao controle vetorial são consideradas de caráter universal podendo ser caracterizado sobre dois enfoques: as ações de rotina e as de emergência. Salienta-se que o ACS nas vistas domiciliares de rotina pode identificar possíveis criadouros dos vetores, e comunicar aos ACE para realizar o tratamento adequado com os lavercidas nos domicílios.

No entanto realizamos juntamente com a secretaria de saúde, ações de combate ao mosquito transmissor da dengue, realizando o dia 'D' por três vezes durante o ano de 2022.



ESTADO DA PARAÍBA  
**PREFEITURA MUNICIPAL DE LIVRAMENTO**  
SECRETARIA MUNICIPAL DE SAÚDE

Durante o ano de 2022, a vigilância ambiental realizou um trabalho bimestral de visitas intradomiciliar, realizando o tratamento focal em recipiente com foco do mosquito. De acordo com o registro do FORMSUS, foi realizado um total de 6 ciclos. Cada ciclo varia o total de visitas, levando em consideração o aumento populacional da cidade. No entanto se totalizou **19.684 visitas** realizadas por 7 Agentes de Combates as Endemias ACE.

Também de acordo com o levantamento rápido de índice para Aedes Aegypti **LIRAA**, realizamos um total de 3 atividade, atividade esta que podemos contatar o percentual da população do mosquito. No entanto realizamos atividade nos meses de abril, julho e outubro de 2022. Cada amostra conta com 234 visitas. O índice não atingiu 3% em nenhum levantamento.

### **ATIVIDADES NAS ESCOLAR**

Também realizamos nas datas **21 a 25 de março de 2022, 25 a 29 de julho de 2022 e 02 de dezembro de 2022**, a vigilância ambiental de Livramento realizou o trabalho de mobilização. Desta vez realizamos a visita nas 04 escolas e na creche municipal, onde na oportunidade realizamos palestra orientações de como combater o mosquito. Também realizamos entrega de jogos para os professores trabalha o tema com os alunos e distribuição de panfletos, divulgação com carro de som, uso de drone etc.

Em **anexo** as fotos das visitas realizadas por toda equipe da Vigilância Ambiental do município de livramento PB.





ESTADO DA PARAÍBA  
**PREFEITURA MUNICIPAL DE LIVRAMENTO**  
 SECRETARIA MUNICIPAL DE SAÚDE



**Equipe da vigilância Ambiental**



**Equipe da vigilância Ambiental**



ESTADO DA PARAÍBA  
**PREFEITURA MUNICIPAL DE LIVRAMENTO**  
SECRETARIA MUNICIPAL DE SAÚDE



**CRECHE EULINA RODRIGUES**



**CRECHE EULINA RODRIGUES**



ESTADO DA PARAÍBA  
**PREFEITURA MUNICIPAL DE LIVRAMENTO**  
SECRETARIA MUNICIPAL DE SAÚDE



**Escola Maria Salomé: Entrega de jogos educativos**



**Escola Maria Salomé: palestra**



ESTADO DA PARAÍBA  
**PREFEITURA MUNICIPAL DE LIVRAMENTO**  
 SECRETARIA MUNICIPAL DE SAÚDE



**Escola Ministro Alcides Carneiro: Entrega de jogos educativos, panfletos e cartazes**



**Escola Ministro Alcides Carneiro: Entrega de jogos educativos**



**Escola Ministro Alcides Carneiro: Entrega de jogos educativos**



ESTADO DA PARAÍBA  
**PREFEITURA MUNICIPAL DE LIVRAMENTO**  
 SECRETARIA MUNICIPAL DE SAÚDE



**Escola João Lelys: Entrega de material educativo**



**Atividade pedagógica junto a escola municipal Alcides Carneiro Livramento PB**

Realizamos também no decorrer do ano de 2022, a feira da saúde por varias vezes, esta ação ocorreu sempre no dia da feira municipal, onde na oportunidade realizamos a entrega de piabas e panfletagem com orientação necessária para os devidos cuidados com o mosquito.



ESTADO DA PARAÍBA  
**PREFEITURA MUNICIPAL DE LIVRAMENTO**  
 SECRETARIA MUNICIPAL DE SAÚDE



**Feira da saúde**



**Feira da saúde**

A vigilância ambiental realizou coletas de água estabelecidas pelo programa SISAGUA, onde nesta ação podemos encaminhar ao laboratório de campina grande um total de 54 amostras analisadas pelo LACEM PB Campina Grande. Em **anexo** a lista de pontos de coletas.



ESTADO DA PARAÍBA  
**PREFEITURA MUNICIPAL DE LIVRAMENTO**  
SECRETARIA MUNICIPAL DE SAÚDE



**Coleta de amostras de água**



**Amostras de água**



ESTADO DA PARAÍBA  
**PREFEITURA MUNICIPAL DE LIVRAMENTO**  
SECRETARIA MUNICIPAL DE SAÚDE



**Amostras coletas de água**

**LIVRAMENTO 25 DE janeiro de 2023.**

---

Leonardo arruda ventura  
Técnico de Vigilância em Saúde

**SECRETARIA MUNICIPAL DE SAÚDE**  
**Endereço Rua José Marinheiro de Brito, Centro – Livramento-PB**



**Sistema de Informação de Vigilância da Qualidade da Água para Consumo Humano**

Data: 25/01/2023

Hora: 11:00:07

**Lista de amostras analisadas pela Vigilância**

Ano da Coleta:  
2022

UF:  
PB

*amko*

Município:  
LIVRAMENTO

Nº da Amostra	Data da coleta	Motivo	Forma de abastecimento ou carro-pipa	Código	Procedência
220306000007	23/02/2022	Rotina	SAC - CRECHE MUNICIPAL EULINA RODRIGUES MARANHÃO	C250850000160	INTRA-DOMICILIAR / INTRA-PREDIAL
220306000009	23/02/2022	Rotina	SAC - CISTERNA DA ESCALA MINISTRO ALCIDES CARNEIRO	C250850000018	SOLUÇÃO ALTERNATIVA
220306000008	23/02/2022	Rotina	SAC - CISTERNA DA ESCOLA MARIA SALOME DE ALMEIDA	C250850000019	SOLUÇÃO ALTERNATIVA
220306000006	23/02/2022	Rotina	SAC - POCO PUBLICO DO CENTRO I	C250850000142	SOLUÇÃO ALTERNATIVA
220306000002	23/02/2022	Rotina	SAC - CISTERNA DA UNIDADE DR JOSE DE ANCHIETA VILAR DE QUEIROZ	C250850000159	SOLUÇÃO ALTERNATIVA
220306000003	23/02/2022	Rotina	SAC - CISTERNA DA UNIDADE 24H E SAMU	C250850000021	SOLUÇÃO ALTERNATIVA
220306000010	23/02/2022	Rotina	SAC - CISTERNA DA ESCOLA JOAO LEYS	C250850000020	SOLUÇÃO ALTERNATIVA
220306000001	23/02/2022	Rotina	SAC - CISTERNA DA ESF I DAMIANA CAMPOS BARRETO	C250850000017	INTRA-DOMICILIAR / INTRA-PREDIAL
220306000016	30/03/2022	Rotina	SAC - DESSALENIZADOR	C250850000180	SOLUÇÃO ALTERNATIVA
220306000018	30/03/2022	Rotina	SAC - CISTERNA DA SUSSUARANA II DE HOZANA PEREIRA DE ARAUJO	C250850000128	SOLUÇÃO ALTERNATIVA
220306000020	30/03/2022	Rotina	SAC - CISTERNA DA AREIA DE VERAO III DE PERAZIO LEITE DOS SANTOS	C250850000130	SOLUÇÃO ALTERNATIVA
220306000019	30/03/2022	Rotina	SAC - CISTERNA DA SUSSUARANA I DE LUCIANA LOPES	C250850000045	SOLUÇÃO ALTERNATIVA
220306000013	30/03/2022	Rotina	SAC - CISTERNA DE JORGE MEDEIROS NO SÍTIO PITOMBEIRA	C250850000150	SOLUÇÃO ALTERNATIVA
220306000014	30/03/2022	Rotina	SAC - CISTERNA DE MARIA ELIANE DO SÍTIO PITOMBEIRA	C250850000148	SOLUÇÃO ALTERNATIVA
220306000015	30/03/2022	Rotina	SAC - CISTERNA DE ANTONIO F SOBRAL DO SÍTIO PITOMBEIRA	C250850000146	SOLUÇÃO ALTERNATIVA
220306000012	30/03/2022	Rotina	SAC - CISTERNA DE MARIA DE LOURDES SILVA DO SÍTIO PITOMBEIRA	C250850000151	SOLUÇÃO ALTERNATIVA
220306000011	23/02/2022	Rotina	SAC - ESCOLA RIVALDO VILAR DE CARVALHO	C250850000182	SOLUÇÃO ALTERNATIVA
220306000021	25/05/2022	Rotina	SAC - CISTERNA DO CARREIRA DE PEDRAS II JOSELUCIA GOMES BRITO	C250850000050	SOLUÇÃO ALTERNATIVA
220306000025	25/05/2022	Rotina	SAC - CISTERNA DA ALDEIA II DE MARIA DAS GRACAS DO NASCIMENTO	C250850000048	SOLUÇÃO ALTERNATIVA
220306000022	25/05/2022	Rotina	SAC - CISTERNA DO CARREIRA DE PEDRAS I DE MARIA DO LIVRAMENTO DE SALES JANUARIO	C250850000049	SOLUÇÃO ALTERNATIVA
220306000030	29/06/2022	Rotina	SAI - CISTERNA DE MARIA SALOME DOS SANTOS VILAR	I250850000021	SOLUÇÃO ALTERNATIVA
220306000031	29/06/2022	Rotina	SAI - POCO DE MARIA SALOME DOS SANTOS VILAR	I250850000023	SOLUÇÃO ALTERNATIVA
220306000033	29/06/2022	Rotina	SAI - POCO DE VILANI FERREIRA	I250850000018	SOLUÇÃO ALTERNATIVA
220306000035	29/06/2022	Rotina	SAC - POCO DE SEU FRANCISCO TRAJANO	C250850000029	SOLUÇÃO ALTERNATIVA
220306000034	29/06/2022	Rotina	SAC - ABASTECIMENTO DE AGUA SINGELO PINHOES	C250850000181	SOLUÇÃO ALTERNATIVA
220306000040	29/06/2022	Rotina	SAC - CISTERNA DA PREFEITURA MUNICIPAL DE LIVRAMENTO	C250850000022	SOLUÇÃO ALTERNATIVA
220306000032	29/06/2022	Rotina	SAI - POCO DE FRANCISCO DE PAULA MONTENEGRO	I250850000008	SOLUÇÃO ALTERNATIVA
220306000038	29/06/2022	Rotina	SAC - POCO PUBLICO DO CENTRO I	C250850000142	SOLUÇÃO ALTERNATIVA
220306000041	27/07/2022	Rotina	SAC - CISTERNA DO ARIUS VI MARIA GORETE ALVES GONCALVES	C250850000097	SOLUÇÃO ALTERNATIVA
220306000046	27/07/2022	Rotina	SAC - MARIA DE QUEIROZ GOUVEIA	C250850000187	SOLUÇÃO ALTERNATIVA
220306000044	27/07/2022	Rotina	SAC - CISTERNA DE GERALDO TELES DA SILVA ST AREIA DE VERAO	C250850000158	SOLUÇÃO ALTERNATIVA
220306000048	27/07/2022	Rotina	SAC - CISTERNA DE FABIANA FERREIRA DOS SANTOS ST ARIUS II	C250850000156	SOLUÇÃO ALTERNATIVA
220306000047	27/07/2022	Rotina	SAC - CISTERNA DO ARIU V DE MARIA JOSE DA SILVA ARAUJO	C250850000089	SOLUÇÃO ALTERNATIVA
220306000049	27/07/2022	Rotina	SAC - CISTERNA DE MARTINHA ALVES GOUVEIA ST ARIUS	C250850000157	SOLUÇÃO ALTERNATIVA
220306000058	31/08/2022	Rotina	SAI - VERA LUCIA TELUS DE LIMA SILVA LAGOA DE JUA	I250850000031	SOLUÇÃO ALTERNATIVA
220306000055	31/08/2022	Rotina	SAI - SEVERINO BATISTA DA SILVA LAGOA DE	I250850000028	SOLUÇÃO ALTERNATIVA

Coleta:

Município:  
LIVRAMENTO

Nº da Amostra	Data da coleta	Motivo	Forma de abastecimento ou carro-pipa	Código	Procedência
220306000054	31/08/2022	Rotina	JUA SAI - GABRIEL LOPES DE ALCANTARA LAGOA DE JUA	I250850000027	SOLUÇÃO ALTERNATIVA
220306000050	31/08/2022	Rotina	SAC - INES GONCALVES DA SILVA CISTERNA DE LAGOA DE JUA	C250850000123	SOLUÇÃO ALTERNATIVA
220306000052	31/08/2022	Rotina	SAI - MARIA DAS DORES SILVA LAGOA DE JUA	I250850000025	SOLUÇÃO ALTERNATIVA
220306000056	31/08/2022	Rotina	SAI - AMARO DO NASCIMENTO SÍTIO LAGOA DE JUA	I250850000029	SOLUÇÃO ALTERNATIVA
220306000061	26/10/2022	Rotina	SAC - CISTERNA DA ESCOLA MARIA SALOME DE ALMEIDA	C250850000019	SOLUÇÃO ALTERNATIVA
220306000070	26/10/2022	Rotina	SAI - RESIDENCIA DE ELIZABETH CAVALCANTE VILAR	I250850000010	INTRA-DOMICILIAR / INTRA-PREDIAL
220306000067	26/10/2022	Rotina	SAC - POCO PUBLICO DO CENTRO I	C250850000142	SOLUÇÃO ALTERNATIVA
220306000066	26/10/2022	Rotina	SAC - CISTERNA DA PREFEITURA MUNICIPAL DE LIVRAMENTO	C250850000022	SOLUÇÃO ALTERNATIVA
220306000064	26/10/2022	Rotina	SAC - CISTERNA DA UNIDADE 24H E SAMU	C250850000021	SOLUÇÃO ALTERNATIVA
220306000068	26/10/2022	Rotina	SAC - POCO PUBLICO DO PALHOCAO DO POVO	C250850000140	SOLUÇÃO ALTERNATIVA
220306000063	26/10/2022	Rotina	SAC - CISTERNA DA ESF I DAMIANA CAMPOS BARRETO	C250850000017	SOLUÇÃO ALTERNATIVA
220306000062	26/10/2022	Rotina	SAC - CISTERNA DA ESCALA MINISTRO ALCIDES CARNEIRO	C250850000018	INTRA-DOMICILIAR / INTRA-PREDIAL
220306000027	25/05/2022	Rotina	SAC - BERNADETE ALVES DA SILVA BATALHA II	C250850000184	SOLUÇÃO ALTERNATIVA
220306000028	25/05/2022	Rotina	SAC - ABASTECIMENTO DE AGUA SINGELO PINHOES	C250850000181	SOLUÇÃO ALTERNATIVA
220306000042	27/07/2022	Rotina	SAC - ESCOLA MANOEL PAULINO DE LOIOLA	C250850000185	SOLUÇÃO ALTERNATIVA
220306000043	27/07/2022	Rotina	SAC - CISTERNA DE INACIO TOME DE GOUVEIA ST ARIUS I	C250850000155	SOLUÇÃO ALTERNATIVA
220306000045	27/07/2022	Rotina	SAC - CISTERNA SUELINALVA DE GOUVEIA	C250850000186	SOLUÇÃO ALTERNATIVA
220306000051	31/08/2022	Rotina	SAC - FABIO JUNIO DA SILVA CISTERNA LAGOA DE JUA	C250850000188	SOLUÇÃO ALTERNATIVA

Anexo





ESTADO DA PARAÍBA  
PREFEITURA MUNICIPAL DE LIVRAMENTO  
SECRETARIA DE SAÚDE

RELATÓRIO DA APS 2022

## PROCESSO DE TRABALHO

REUNIÕES MENSAS DAS EQUIPES DE SAÚDE DA FAMÍLIA (ESF)

### UBS I – DAMIANA CAMPOS BARRETO



### UBS III – DR JOSE DE ANCHIETA VILAR DE CARVALHO



## FINALIDADES

- CRONOGRAMAS ACESSÍVEIS AO USUÁRIO
- PLANEJAMENTO DE VISITAS DOMICILIARES
- ACOLHIMENTO ESTRATÉGICO E ORDENADO AS DEMANDAS SOLICITADAS PELO MODELO DE FINANCIAMENTO DA APS (PREVINE BRASIL).

## RESULTADOS

- NÚMEROS EXPRESSIVOS OBTIDOS PELAS AS ESTRATÉGIAS ADOTADAS:

### TOTAL DE ATENDIMENTOS ANUAL DIURNO /NOTURNO

#### RESUMO DE PRODUÇÃO ESF - 1

Descrição	01/2022	02/2022	03/2022	04/2022	05/2022	06/2022	07/2022	08/2022	09/2022	10/2022	11/2022	12/2022	Total
Atendimento domiciliar	0	0	0	0	0	0	0	0	0	0	0	0	0
Atendimento individual	481	478	589	516	590	521	632	447	564	525	531	196	6.070
Atendimento odontológico individual	97	92	111	104	83	73	87	124	78	83	77	31	1.040
Atividade coletiva	0	0	5	2	1	1	0	23	0	0	0	0	32
Avaliação de elegibilidade e admissão	0	0	0	0	0	0	0	0	0	0	0	0	0
Marcadores de consumo alimentar	0	0	0	0	0	0	0	0	0	0	0	0	0
Procedimentos individualizados	1.019	963	1.143	941	794	542	673	530	741	876	905	394	9.521
Síndrome neurológica por Zika / Microcefalia	0	0	0	0	0	0	0	0	0	0	0	0	0
Vacinação	151	122	133	156	187	113	181	280	155	170	1	100	1.749
Visita domiciliar e territorial	1.338	980	1.085	1.093	1.245	861	746	1.387	1.231	1.089	1.108	523	12.686
<b>Total</b>	<b>3.086</b>	<b>2.635</b>	<b>3.066</b>	<b>2.812</b>	<b>2.900</b>	<b>2.111</b>	<b>2.319</b>	<b>2.791</b>	<b>2.769</b>	<b>2.743</b>	<b>2.622</b>	<b>1.244</b>	<b>31.098</b>

#### RESUMO DE PRODUÇÃO ESF - 2

Descrição	01/2022	02/2022	03/2022	04/2022	05/2022	06/2022	07/2022	08/2022	09/2022	10/2022	11/2022	12/2022	Total
Atendimento domiciliar	0	0	0	0	0	0	0	0	0	0	0	0	0
Atendimento individual	240	365	203	502	547	370	470	518	315	304	407	206	4.447
Atendimento odontológico individual	0	0	0	0	0	33	43	44	43	41	21	24	249
Atividade coletiva	0	0	0	0	0	35	16	0	0	0	0	0	51
Avaliação de elegibilidade e admissão	0	0	0	0	0	0	0	0	0	0	0	0	0
Marcadores de consumo alimentar	0	0	0	0	0	0	0	0	0	0	0	0	0
Procedimentos individualizados	462	662	447	851	881	637	757	843	530	554	636	331	7.591
Síndrome neurológica por Zika / Microcefalia	0	0	0	0	0	0	0	0	0	0	0	0	0
Vacinação	0	0	0	0	0	0	0	0	0	0	0	0	0
Visita domiciliar e territorial	603	1.504	1.620	1.185	1.571	1.108	1.610	1.535	1.508	1.255	1.608	849	15.956
<b>Total</b>	<b>1.305</b>	<b>2.531</b>	<b>2.270</b>	<b>2.538</b>	<b>2.999</b>	<b>2.183</b>	<b>2.896</b>	<b>2.940</b>	<b>2.396</b>	<b>2.154</b>	<b>2.672</b>	<b>1.410</b>	<b>28.294</b>

#### RESUMO DE PRODUÇÃO ESF - 3

Descrição	01/2022	02/2022	03/2022	04/2022	05/2022	06/2022	07/2022	08/2022	09/2022	10/2022	11/2022	12/2022	Total
Atendimento domiciliar	0	0	0	0	0	0	0	0	0	0	0	0	0
Atendimento individual	301	248	533	503	515	291	482	787	559	548	589	468	5.824
Atendimento odontológico individual	66	71	68	89	88	49	49	63	55	39	35	5	677
Atividade coletiva	0	0	4	36	29	0	21	34	33	35	31	0	223
Avaliação de elegibilidade e admissão	0	0	0	0	0	0	0	0	0	0	0	0	0
Marcadores de consumo alimentar	0	0	0	0	0	0	0	0	0	0	0	0	0
Procedimentos individualizados	608	474	968	923	949	379	816	1.173	848	862	1.025	680	9.705
Síndrome neurológica por Zika / Microcefalia	0	0	0	0	0	0	0	0	0	0	0	0	0
Vacinação	0	0	17	72	3	6	0	74	45	35	192	4	448
Visita domiciliar e territorial	1.976	1.387	1.931	1.708	1.725	1.623	1.921	2.111	1.875	2.015	1.633	1.370	21.275
<b>Total</b>	<b>2.951</b>	<b>2.180</b>	<b>3.521</b>	<b>3.331</b>	<b>3.309</b>	<b>2.348</b>	<b>3.289</b>	<b>4.242</b>	<b>3.415</b>	<b>3.534</b>	<b>3.505</b>	<b>2.527</b>	<b>38.152</b>

### ADEQUAÇÕES / AQUISIÇÕES/ INSTALAÇÃO DAS UBS

- ADEQUAÇÕES DOS BANHEIROS NAS SALAS DOS PROFISSIONAIS DE NÍVEL SUPERIOR

**UBS I – DAMIANA CAMPOS BARRETO**



**UBS III – DR JOSE DE ANCHIETA VILAR DE CARVALHO**



● AQUISIÇÃO DE CONSULTÓRIO ODONTOLÓGICO COM EQUIPE DE ATIVA

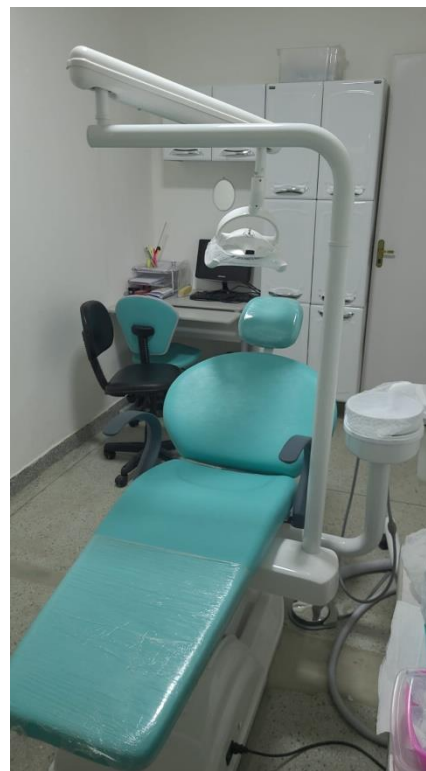
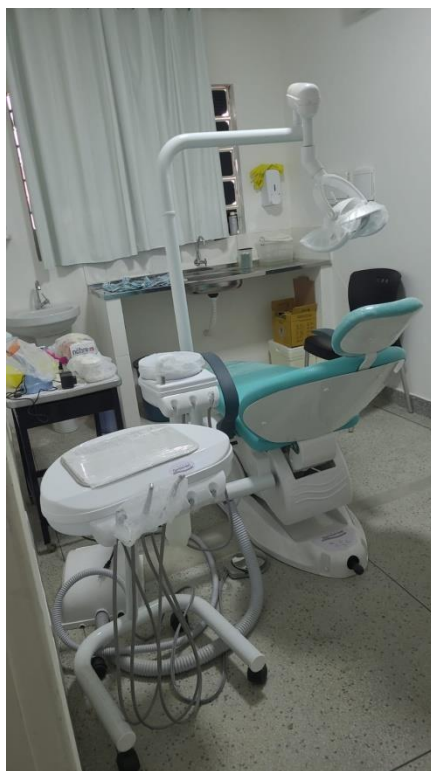
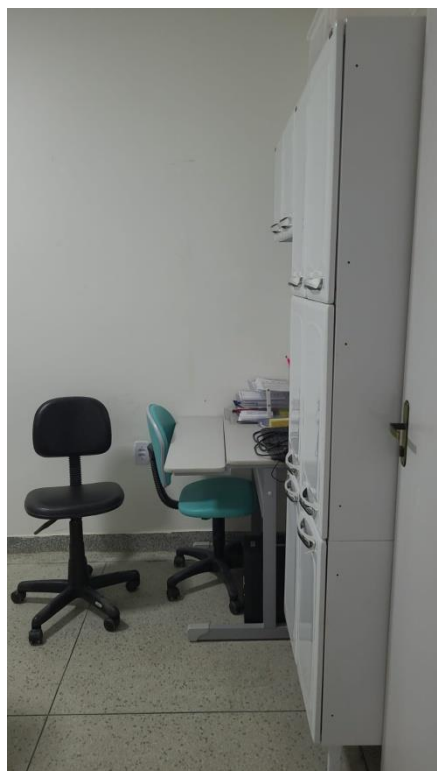

● INSTALAÇÃO DE GERADOR PARA SALA DE VACINA

## AÇÕES / EVENTOS NAS UBS

### HIPERTENSA (HIPERTENSO E DIABÉTICO)

#### UBS I – DAMIANA CAMPOS BARRETO



#### UBS II – BENIGNA VILAR DE CARVALHO



#### UBS III – DR JOSE DE ANCHIETA VILAR DE CARVALHO



<b>TOTAL DE ATENDIMENTOS</b>	
<b>HIPERTENSOS: 3084</b>	<b>DIABÉTICOS: 1499</b>

## SAÚDE NA FEIRA

VARIOS TEMAS ABORDADOS PELAS EQUIPES DE;

- VIGILÂNCIA AMBIENTAL
- VACINAÇÃO
- EPDEMIOLOGIA
- EQUIPE MULTIDICLINAR
- EQUIPES DAS EFS



## MAMOGRAFIAS



<b>TOTAL DE ATENDIMENTOS</b>	<b>297</b>
------------------------------	------------

## ULTRASSONS/ELETROCARDIOGRAMA



<b>TOTAL DE ATENDIMENTOS</b>	
<b>ULTRASSONOGRRAFIA</b>	<b>603</b>
<b>ELETROCARDIOGRAMA</b>	<b>133</b>

## EVENTOS DESTAQUES

### ● SAÚDE DA MULHER



### ● SAÚDE DO HOMEM



### TOTAL DE ATENDIMENTOS

**GINECOLOGISTA: 160**

**MASTOLOGISTA: 49**

**UROLOGISTA: 346**





ESTADO DA PARAÍBA  
PODER LEGISLATIVO  
CÂMARA MUNICIPAL DE LIVRAMENTO

Gabinete da Presidência  
Rua Presidente João Pessoa, 140, Centro  
CEP: 58.690-000 – CNPJ: 01.609.777/0001-10  
Email: camaramunicipaldelivramento@gmail.com

## CERTIDÃO 001/2023

**Certifico**, o envio da **Relação de Leis Aprovadas no ano de 2022**, para compor a Prestação de Contas Anual (PCA) da Prefeitura Municipal de Livramento- PB junto ao Tribunal de Contas do Estado da Paraíba (TCE-PB), que constam nos arquivos desta casa Legislativa referentes ao ano de 2022:

### LEIS ORDINÁRIAS:

- **LEI 557/2022, em 18 de fevereiro de 2022:** Autoriza pagamento do piso salarial do magistério municipal de Livramento- PB.
- **LEI 558/2022, em 18 de fevereiro de 2022:** Cria e implanta a coordenadoria municipal de políticas públicas para as mulheres e dá outras providências.
- **LEI 559/2022, em 30 de março de 2022:** Abre Crédito Especial para o fim que especifica e dá outras providências. ( Art. 1º - Fica o Poder Executivo autorizado a abrir crédito especial no valor de R\$ 45.204,48 (quarenta e cinco mil duzentos e quatro reais e quarenta e oito centavos) destinados a ocorrer com as despesas de Manutenção do Transporte Escolar, com recursos transferidos pela Secretaria de Estado da Educação).
- **LEI 560/2022, em 30 de março de 2022:** Altera dispositivo à lei 502, de 20 de julho de 2016, que “ dispõe sobre o Sistema Único de Assistência Social do Município de Livramento-PB e dá outras providências.



ESTADO DA PARAÍBA  
PODER LEGISLATIVO  
**CÂMARA MUNICIPAL DE LIVRAMENTO**

Gabinete da Presidência  
Rua Presidente João Pessoa, 140, Centro  
CEP: 58.690-000 – CNPJ: 01.609.777/0001-10  
Email: camaramunicipaldelivramento@gmail.com

- **LEI 561/2022, em 20 de abril de 2022:** Abre Crédito Especial e dá outras providências. (Art. 1º - Fica o Poder Executivo autorizado a abrir crédito especial no valor de R\$ 1.116.745,22 (um milhão cento e dezesseis mil setecentos e quarenta e cinco reais e vinte e dois centavos) destinados a ocorrer com as despesas de Construção Reforma e Ampliação de Creches, com recursos transferidos pela Secretaria de Estado da Educação).
- **LEI 562/2022, em 15 de junho de 2022:** Regulamenta a consignação em folha de pagamento para os servidores do Município de Livramento-PB e dá outras providências.
- **LEI 563/2022, em 06 de julho de 2022:** Dispõe as Diretrizes Orçamentárias para exercício financeiro de 2023 e dá outras providências.
- **LEI 564/2022, em 22 de julho de 2022:** Abre Crédito Especial para o fim que especifica e dá outras providências. (Art. 1º - Fica o Poder Executivo autorizado a abrir crédito especial no valor de R\$ 86.137,35 (oitenta e seis mil cento e trinta e sete reais e trinta e cinco centavos) destinados a ocorrer com as despesas de Manutenção do Transporte Escolar, com recursos transferidos pela Secretaria de Estado da Educação).
- **LEI 565/2022, em 22 de julho de 2022:** Dispõe sobre o pagamento do piso salarial nacional dos agentes de saúde- ACS e agentes de



ESTADO DA PARAÍBA  
PODER LEGISLATIVO  
CÂMARA MUNICIPAL DE LIVRAMENTO

Gabinete da Presidência  
Rua Presidente João Pessoa, 140, Centro  
CEP: 58.690-000 – CNPJ: 01.609.777/0001-10  
Email: camaramunicipaldelivramento@gmail.com

combate à endemias- ACE , na forma que dispõe o Art. 80, 90 e 11 da Constituição Federal.

- **LEI 566/2022, em 27 de julho de 2022:** Institui e normatiza a execução, no Município de Livramento-PB do incentivo de desempenho previsto na portaria nº 2.979, de 12 de novembro de 2019, do Ministério da Saúde da Família- ESFSB/ Multiprofissionais vinculados a atenção primária à saúde, com recursos financeiros advindos do Programa Previne Brasil e dá outras providências.
- **LEI 567/2022, em 09 de setembro de 2022:** Dispõe sobre a Gestão Democrática do Ensino e Seleção de gestores escolares para rede municipal de educação do Município de Livramento-PB e dá outras providências.
- **LEI 568/2022, em 22 de dezembro de 2022:** Estima a receita e fixa a despesa, para o exercício de 2023 e dá outras providências.

E, por nada mais constar neste sentido, eu, Alzenhalley das Neves Bezerra, Vereador Presidente da Câmara Municipal de Livramento-PB, portador da cédula de identidade nº **2869839**, lavrei a presente Certidão, que dato e assino.

Livramento-PB, 23 de março de 2023.

**Alzenhalley das Neves Bezerra**



## PREFEITURA MUNICIPAL DE LIVRAMENTO - PB

Lista de Veículos com abastecimentos no ano de [2022]

X	Setor	SubSetor	Placa	Marca	Modelo	TP Cons	Cap. Tanque	Média Min	Média Max	LT/H	Vinculo
1	GABINETE DO PREFEITO		OGB5B63	TOYOTA	HILUX CD4X4 SRV	KM	80.000	5.000	14.000	0.000	PRÓPRIO
2	SECRETARIA DE EDUCAÇÃO		NQG-6167	IVECO	ONIBUS	KM	92.000	3.000	8.000	0.000	PRÓPRIO
3	SECRETARIA DE EDUCAÇÃO		OFA-5695	VOLKSWAGEN	ONIBUS	KM	277.000	2.000	5.000	0.000	PRÓPRIO
4	SECRETARIA DE EDUCAÇÃO		MOW-9251	VOLKSWAGEN	ONIBUS	KM	277.000	2.000	5.000	0.000	PRÓPRIO
5	SECRETARIA DE EDUCAÇÃO		NQI-5844	VOLKSWAGEN	ONIBUS	KM	277.000	3.000	5.000	0.000	PRÓPRIO
6	SECRETARIA DE EDUCAÇÃO		QFP-6544	VOLKSWAGEN	ONIBUS	KM	277.000	3.000	5.000	0.000	PRÓPRIO
7	SECRETARIA DE EDUCAÇÃO		OGE-7030	MARCOPOLO	ONIBUS	KM	146.000	3.000	5.000	0.000	PRÓPRIO
8	SECRETARIA DE EDUCAÇÃO		OGC-6269	MARCOPOLO	ONIBUS	KM	160.000	3.000	5.000	0.000	PRÓPRIO
9	SECRETARIA DE EDUCAÇÃO		QFG-0823	MARCOPOLO	ONIBUS	KM	127.000	3.000	7.000	0.000	PRÓPRIO
10	SECRETARIA DE EDUCAÇÃO		QFW-3796	FIAT	DUCATO MC	KM	130.000	3.000	10.000	0.000	PRÓPRIO
11	SECRETARIA DE EDUCAÇÃO		NQA-1844	PEUGEOT	BOXER M330M 235	KM	150.000	8.000	11.000	0.000	ALUGUEL
12	SECRETARIA DE EDUCAÇÃO		OXO-6153	CHEVROLET	CORSA CLASSIC LS	KM	59.000	7.000	17.000	0.000	PRÓPRIO
13	SECRETARIA DE EDUCAÇÃO		QSJ5B17	MERCEDES-BENZ	ONIBUS	KM	275.000	3.000	8.000	0.000	PRÓPRIO
14	SECRETARIA DE EDUCAÇÃO		QFH-1A12	VOLKSWAGEN	ONIBUS	KM	275.000	3.000	8.000	0.000	PRÓPRIO
15	SECRETARIA DE EDUCAÇÃO		RLY5H70	IVECO	ONIBUS 10-190E	KM	150.000	3.000	0.000	0.000	PRÓPRIO
16	SECRETARIA DE EDUCAÇÃO		RLZ2H54	VOLKSWAGEN	NEOBUS 15.190 ESC	KM	275.000	3.000	8.000	0.000	PRÓPRIO
17	FUNDO MUNICIPAL DE SAÚDE		QFK-6867	CHEVROLET	SPIN 1.8L MT LTZ	KM	59.000	7.000	15.000	0.000	PRÓPRIO
18	FUNDO MUNICIPAL DE SAÚDE		NQK-7121	CITROEN	JUMPER	KM	110.000	4.000	9.000	0.000	PRÓPRIO
19	FUNDO MUNICIPAL DE SAÚDE		MON-3591	FIAT	DUCATO MC	KM	110.000	4.000	11.000	0.000	PRÓPRIO
20	FUNDO MUNICIPAL DE SAÚDE	VIGILÂNCIA	OXO-6943	FIAT	DUCATO MINIBUS	KM	82.000	5.000	13.000	0.000	PRÓPRIO
21	FUNDO MUNICIPAL DE SAÚDE	PAB - SAÚDE	QSE-9320	VOLKSWAGEN	GOL	KM	60.000	9.000	16.000	0.000	PRÓPRIO
22	FUNDO MUNICIPAL DE SAÚDE	PAB - SAÚDE	QSE-9350	VOLKSWAGEN	GOL	KM	60.000	8.000	17.000	0.000	PRÓPRIO
23	FUNDO MUNICIPAL DE SAÚDE		QSK-3700	FIAT	AMBULÂNCIA	KM	59.000	5.000	12.000	0.000	PRÓPRIO
24	FUNDO MUNICIPAL DE SAÚDE	SAMU - SAÚDE	QSJ-4125	MERCEDES-BENZ	SPRINT	KM	85.000	4.000	12.000	0.000	PRÓPRIO
25	FUNDO MUNICIPAL DE SAÚDE		NQK0B18	CHEVROLET	CLASSIC LS	KM	54.000	7.000	16.000	0.000	ALUGUEL
26	FUNDO MUNICIPAL DE SAÚDE		FTN6D67	CHEVROLET	CLASSIC LS	KM	54.000	8.000	18.000	0.000	PRÓPRIO
27	FUNDO MUNICIPAL DE SAÚDE		MMW4H66	GM	CORSA SEDAN	KM	44.000	8.000	18.000	0.000	PRÓPRIO
28	FUNDO MUNICIPAL DE SAÚDE		RLX5H14	RENAULT	KWID ZEN	KM	50.000	8.000	18000.000	0.000	PRÓPRIO
29	FUNDO MUNICIPAL DE SAÚDE		RLX5H04	RENAULT	KWID ZEN	KM	50.000	8.000	18.000	0.000	PRÓPRIO
30	FUNDO MUNICIPAL DE SAÚDE		RLX5G84	RENAULT	KWID ZEN	KM	50.000	8.000	18.000	0.000	PRÓPRIO
31	FUNDO MUNICIPAL DE SAÚDE		MND8F31	GM	CORSA SEDAN PREMIUM	KM	44.000	10.000	18.000	0.000	PRÓPRIO
32	SECRETARIA DE SERVIÇOS URBANOS		NBC6762	MERCEDES-BENZ	L 1113	KM	140.000	3.000	9.000	0.000	ALUGUEL
33	SECRETARIA DE SERVIÇOS URBANOS		LPA2D29	NISSAN	FRONTIER 4X2 XE	KM	80.000	4.000	15.000	0.000	PRÓPRIO
34	SECRETARIA DE SERVIÇOS URBANOS		HDI3H87	VOLKSWAGEN	15.180 CNM	KM	275.000	3.000	8.000	0.000	PRÓPRIO
35	SECRETARIA DE SERVIÇOS URBANOS		OJS6A09	VOLVO	VM 220 4X2R	KM	280.000	3.000	5.000	0.000	PRÓPRIO
36	SECRETARIA DE AGRICULTURA, MEIO AMBIENTE E RECURSOS HÍDRICOS		LIV-0006	RADON	RETROESCAVADEIRA - RADON	HORA	146.000	0.000	0.000	13.000	PRÓPRIO
37	SECRETARIA DE AGRICULTURA, MEIO AMBIENTE E RECURSOS HÍDRICOS		LIV-0005	HYUNDAI	PÁ CARREGADEIRA HL 740/95	HORA	222.000	0.000	0.000	18.000	PRÓPRIO
38	SECRETARIA DE AGRICULTURA, MEIO AMBIENTE E RECURSOS HÍDRICOS		LIV-0001	CATERPILLAR	MOTONIVELADORA	HORA	307.000	8.000	18.000	16.000	PRÓPRIO
39	SECRETARIA DE AGRICULTURA, MEIO AMBIENTE E RECURSOS HÍDRICOS		LIV-0004	NEW HOLLAND	TRATOR DE PNEU TL75 4X4	HORA	150.000	0.000	0.000	16.000	PRÓPRIO
40	SECRETARIA DE AGRICULTURA, MEIO AMBIENTE E RECURSOS HÍDRICOS		LIV-0003	NEW HOLLAND	TRATOR DE PNEU TL75 4X4	HORA	142.000	0.000	0.000	16.000	PRÓPRIO
41	SECRETARIA DE AGRICULTURA, MEIO AMBIENTE E RECURSOS HÍDRICOS		LIV-0002	TRATOR	JOHN	HORA	102.000	5.000	10.000	16.000	PRÓPRIO
42	SECRETARIA DE AGRICULTURA, MEIO AMBIENTE E RECURSOS HÍDRICOS		QFK-2656	INTERNACIONAL	ÇAÇAMBA	KM	277.000	1.000	4.000	0.000	PRÓPRIO
43	SECRETARIA DE AGRICULTURA, MEIO AMBIENTE E RECURSOS HÍDRICOS		QFU-8448	INTERNACIONAL	CAMINHÃO PIPA	KM	277.000	3.000	8.000	0.000	PRÓPRIO

X	Setor	SubSetor	Placa	Marca	Modelo	TP Cons	Cap. Tanque	Média Min	Média Max	LT/Ano	Uso
44	SECRETARIA DE AGRICULTURA, MEIO AMBIENTE E RECURSOS HÍDRICOS		BSF-3989	INTERNACIONAL	CAMINHÃO PIPA	KM	285.000	3.000	8.000	0.000	ALUGUEL
45	SECRETARIA DE AGRICULTURA, MEIO AMBIENTE E RECURSOS HÍDRICOS		LIV-0010	JCB	ESCAVADEIRA HIDRAULICA JS210SC	KM	343.000	0.000	0.000	0.000	PRÓPRIO
46	SECRETARIA DE AGRICULTURA, MEIO AMBIENTE E RECURSOS HÍDRICOS		LIV-0011	XCMG	MOTONIVELADORA	KM	308.000	8.000	18.000	0.000	PRÓPRIO
47	SECRETARIA DE ASSISTÊNCIA SOCIAL		RLU2H96	FIAT	SIENA	KM	48.000	6.000	18.000	0.000	PRÓPRIO



**PREFEITURA MUNICIPAL DE LIVRAMENTO**

"Boletim Oficial do Município"

Criado pela Lei Municipal n.º 073 de Outubro de 1974

**BOLETIM N.º 012 –III / 2021 LIVRAMENTO PB,03 DE DEZEMBRO DE 2021**

PODER EXECUTIVO	PODER LEGISLATIVO
Prefeito: Ernandes Barboza Nóbrega Vice-Prefeita: Jakeline David de Sousa Sec. de Adm e Finanças: Marcus Montenegro de Aquino Sec. de Saúde: Joao Paulo Marques de Sousa Sec. de Educação: Neumany Cristina Soares de Araújo Sec. de Ação Social: Janaína Michely Alcântara Limeira Sec. de Agric. Meio Ambiente e Rec. Hídricos: Gabriel Bezerra Montenegro Sec. de Serv. Urbanos: Enoch Alves Sobrinho Sec. de Cult. Tur. Esporte e Lazer: Manoel Adeilson Filho Sec. Geral e Planejamento: Carmelita Estevão Ventura Sousa Sec. De Controle de Despesas Públicas: Antonia Maria Barboza Nóbrega	Presidente da Mesa: Francisco Edinildo Dias da Silva Vice-Presidente: Adriana Alves de Brito 1º Secretário: José Rodrigues de Lima Junior 2º Secretário: Lucenildo Rodrigues de Sousa Vereador: Leonardo Arruda Ventura Vereador: Alzenhalley das Neves Bezerra Vereador: Valdomiro Pereira Pinto Vereador: Javã Anastácio de Oliveira Vereador: Marcos Flávio Leite

## Atos, Editais, Publicações

### ATOS DO PODER EXECUTIVO

LEI N° 555/2021  
EM 03 DE DEZEMBRO DE 2021.

Estima a Receita e Fixa a Despesa do Município, para o Exercício de 2022 e dá outras providências.

Art. 1º Esta Lei estima a receita e fixa a despesa do Município de Livramento, relativas ao exercício financeiro de 2022, constituindo-se de:

I – O Orçamento Fiscal referente aos poderes do Município, seus fundos, órgãos e entidades da administração direta e indireta.

II – O Orçamento da Seguridade Social, abrangendo todas as entidades e órgãos a ela vinculados, da administração direta e indireta, bem como seus fundos.

Art. 2º - A Receita será realizada mediante a arrecadação de tributos, rendas e outras fontes de Receita da legislação em vigor, conforme desdobramento seguinte:

### RECEITA

Em R\$ 1,00

Especificação	Valor ( a )	Deduções das Receitas	Total ( a - b )

			Correntes ( b )	
<b>1</b>	<b>RECEITAS CORRENTE S</b>	<b>29.017.919,77</b>	<b>2.815.208,11</b>	<b>26.202.711,66</b>
<b>1.1</b>	<b>Receitas do Tesouro</b>	<b>29.017.919,77</b>	<b>2.815.208,11</b>	<b>26.202.711,66</b>
	Receita Tributária	531.003,02		531.003,02
	Receita de Contribuição	10,00		10,00
	Receita Patrimonial	161.500,00		161.500,00
	Receita de Serviços	8.000,00		8.000,00
	Transferências Correntes	28.076.016,23	2.815.208,11	25.260.808,12
	Outras receitas Correntes	231.400,52		231.400,52
<b>2</b>	<b>RECEITAS DE CAPITAL</b>	<b>8.925.200,00</b>		<b>8.925.200,00</b>
<b>2.1</b>	<b>Receitas do Tesouro</b>	<b>8.925.200,00</b>		<b>8.925.200,00</b>
	Operações de Créditos	1.721.866,19		1.721.866,19
	Alienações de Bens	1.704.600,00		1.704.600,00
	Transferências de Capital	5.498.733,81		5.498.733,81
	<b>TO TAL ( 1 + 2 )</b>	<b>37.943.119,77</b>	<b>2.815.208,11</b>	<b>35.127.911,66</b>



**PREFEITURA MUNICIPAL DE LIVRAMENTO**

"Boletim Oficial do Município"

Criado pela Lei Municipal n.º 073 de Outubro de 1974

**BOLETIM N.º 012 –III / 2021 LIVRAMENTO PB,03 DE DEZEMBRO DE 2021**

Art. 3º - A Despesa será realizada de modo a atender aos encargos do Município, com a manutenção dos serviços Públicos, Transferências e Despesas de Capital, de acordo com o desdobramento abaixo:

**DESPESAS**

Em R\$ 1,00

A		DESPESAS POR ÓRGÃOS
	<b>Poder Legislativo</b>	<b>1.117.026,71</b>
	Câmara Municipal	1.117.026,71
	<b>Poder Executivo</b>	<b>34.010.884,95</b>
	Gabinete do Prefeito	1.071.200,00
	Secretaria Mun. de Administração e Finanças	3.066.800,00
	Secretaria Mun. de Educação	10.108.400,00
	Secretaria Mun. de Saúde / FMS	7.121.261,06
	Secretaria Mun. de Ação Social / FMAS	2.030.700,00
	Secretaria Mun. de Serviços Urbanos	4.029.700,00
	Secretaria Mun. de Agric., Meio Amb. e Rec. Hídricos	4.842.044,77
	Secretaria Geral e de Planejamento	139.200,00
	Secretaria Mun. de Cont. da Desp.Púb e Ações Jurídicas	373.500,00
	Secretaria Mun. de Cultura, Esporte e Lazer	876.800,00
	Reserva de Contingência	351.279,12
	<b>TOTAL</b>	<b>35.127.911,66</b>

B		DESPESAS POR FUNÇÕES
	<b>Poder Legislativo</b>	<b>1.117.026,71</b>
	Legislativo	1.117.026,71
	<b>Poder Executivo</b>	<b>34.010.884,95</b>
	Administração	3.908.700,00
	Assistência Social	2.030.700,00
	Saúde	7.141.761,06

Educação	10.108.400,00
Cultura	834.800,00
Urbanismo	3.957.400,00
Gestão Ambiental	23.000,00
Agricultura	4.713.044,77
Energia	38.300,00
Transporte	119.500,00
Desporto e Lazer	42.000,00
Encargos Especiais	742.000,00
Reserva de Contingência	351.279,12
<b>TOTAL</b>	<b>35.127.911,66</b>

I – As despesas com serviços públicos de saúde estão obedecendo ao mínimo exigido de 15%, conforme estabelecido no art. 198, § 3º, I, da Constituição Federal e com o art. 7º da Lei Complementar nº 141/2012 de 13 de janeiro de 2012. (Vide anexo do Índice de Aplicação na Saúde);

II – No que se refere ao Fundo de Manutenção e Desenvolvimento da Educação Básica e de Valorização dos Profissionais da Educação (FUNDEB), estão atendendo ao estabelecido no art. 60 do Ato das Disposições Constitucionais Transitórias – ADCT e aos preceitos da Lei nº 14.113 de 25 de Dezembro de 2020. (Vide anexo Consolidado de Educação FUNDEB);

III - As despesas com Manutenção e Desenvolvimento do Ensino – MDE, atendem ao que disciplina o art. 2012 da CF e a Lei nº 14.113/2020, com aplicação mínima de 25% das receitas de impostos e transferências. (Vide anexo Índice de Educação MDE);

IV – A despesa com pessoal esta atendendo ao limite máximo de 60%, conforme estabelecido no art. 19 da Lei Complementar nº 101/2000. (Vide anexo Consolidado de Pessoal).

Art. 4º. De acordo com o artigo 165, parágrafo 8º, da Constituição da República Federativa do Brasil, nos termos dos artigos 7º e 43º, da Lei Federal nº 4.320, de 17 de março de 1964 e da Lei Complementar nº 101 de 04 de maio de 2000, fica o Poder Executivo, dentro do montante estabelecido em seus respectivos orçamentos, autorizado a:

I – Contratar mediante as garantias Operações de Crédito por antecipação de Receita até o valor, que não ultrapasse o montante das Despesas de Capital fixadas, no texto da presente Lei, conforme estabelecido na



**PREFEITURA MUNICIPAL DE LIVRAMENTO**

"Boletim Oficial do Município"

Criado pela Lei Municipal n.º 073 de Outubro de 1974

**BOLETIM N.º 012 –III / 2021 LIVRAMENTO PB,03 DE DEZEMBRO DE 2021**

Resolução de n.º 43 de 2001 e na Seção IV da Lei 101/2000 de 04 de maio de 2000.

II - Abrir créditos suplementares até 50% (cinquenta por cento) do total da despesa autorizada.

Art. 5º. Para atender aos créditos suplementares de que trata o inciso II do artigo 4º, fica o Poder Executivo autorizado a utilizar:

I - "Superávit" Financeiro que vier a ser apurado no Balanço Patrimonial de 2021;

II - Anulação parcial ou total de dotações orçamentárias ou créditos adicionais autorizados em lei;

III - Excesso de arrecadação apurado na forma dos parágrafos 3º e 4º do artigo 43 da Lei Federal no 4.320, de 17 de março de 1964; e

IV - O produto de Operações de Crédito autorizadas na forma prevista no artigo 43, parágrafo 1º, inciso IV, da Lei Federal no 4.320, de 17 de março de 1964.

V - Anular parcial ou totalmente dotações de créditos especiais e ou extraordinários, quando os mesmos tiverem saldo que não forem mais utilizados.

Art. 6º. A transferência de recursos para o custeio de despesas de outros Entes da Federação somente poderá ocorrer em situações que envolvam claramente o atendimento de interesses do Município, atendidos os dispositivos constantes do art. 62 da Lei Complementar n.º 101 de 04 de maio de 2000.

Art. 7º. As alterações no PPA e na LDO previstas nesta Lei até o nível de Ação/Programa, inclusive criação de novas Ações e Programas estarão automaticamente incorporadas ao PPA 2022-2025.

Art. 8º. As despesas empenhadas e não pagas até o final do exercício de 2022 serão inscritas em restos a pagar e terão validade até 31 de dezembro do ano subsequente, inclusive para efeito de comprovação dos limites constitucionais de aplicação de recursos nas áreas da educação e da saúde.

Art. 9º. O orçamento fiscal do município de Livramento

para o exercício de 2022 foi elaborado e será executado nos termos da Lei Complementar n.º 101 de 04 de maio de 2000 (Lei de Responsabilidade Fiscal) e pelas Portarias editadas pelo Governo Federal e nos termos constantes na Lei federal n.º 4.320, de 17 de março de 1964.

Art. 10º. Esta Lei entrará em vigor a partir de 1º de Janeiro de 2022, revogadas as disposições em contrário.

**Livramento, 03 de dezembro de 2021.**

**ERNADES BARBOZA NÓBREGA**

Prefeito Constitucional

LEI N.º 556/2021  
EM 03 DE DEZEMBRO DE 2021.

DISPÕE SOBRE O PLANO PLURIANUAL PARA O QUADRIÊNIO 2022-2025 E DÁ OUTRAS PROVIDÊNCIAS.

FAÇO SABER, que a **Câmara Municipal de Livramento – Estado da Paraíba** APROVOU, e **Eu, ERNADES BARBOZA NÓBREGA**, Prefeito Constitucional do Município de Livramento PB, de conformidade com o artigo 69 da LOM, SANCIONO a seguinte Lei:

Art. 1º Esta lei institui o Plano Plurianual para o quadriênio 2022-2025, em cumprimento ao disposto no art. 165, parágrafo 1º, da Constituição Federal, estabelecendo, para o período, os programas com seus respectivos objetivos, indicadores e montantes de recursos a serem aplicados em despesas de capital e outras delas decorrentes e nas despesas de duração continuada.

Art. 2º Para efeitos desta Lei, entende-se por:

I - Programa, o instrumento de organização da atuação governamental, que articula um conjunto de ações que concorrem para um objetivo comum pré-estabelecido, mensurado por indicadores, visando à solução de um problema ou ao atendimento de uma necessidade ou demanda da sociedade;

II - Programa Finalístico, aquele que resulta em bens ou serviços ofertados diretamente à sociedade;

III – Programa de Apoio Administrativo, aquele que engloba ações de natureza tipicamente administrativa que, embora colaborem para a consecução dos objetivos dos demais programas, não têm suas despesas passíveis de apropriação àqueles programas;

IV - Ação, o conjunto de operações cujos produtos contribuem para os objetivos do programa;

V - Produto, bem ou serviço que resulta da ação, destinado ao público-alvo;

VI - Meta, quantidade de produto que se deseja obter em determinado horizonte temporal, expressa na unidade de medida adotada.





**PREFEITURA MUNICIPAL DE LIVRAMENTO**

**"Boletim Oficial do Município"**

Criado pela Lei Municipal n.º 073 de Outubro de 1974

**BOLETIM N.º 012 –III / 2021 LIVRAMENTO PB,03 DE DEZEMBRO DE 2021**

Art. 3º A programação constante no PPA deverá ser financiada pelos recursos oriundos do Tesouro Municipal, das Operações de Crédito Internas e Externas, das Transferências Constitucionais, Legais e Voluntárias da União e do Estado e, subsidiariamente, das parcerias implementadas com outros Municípios e com a iniciativa privada.

Parágrafo único. Os valores financeiros constantes nos anexos e nas tabelas desta Lei são referenciais e não constituem limite para a programação da despesa na Lei Orçamentária Anual, que deverá obedecer os parâmetros fixados pela Lei de Diretrizes Orçamentárias e as receitas efetivamente previstas em cada ano, consoante a legislação tributária em vigor à época.

Art. 4º As metas físicas das ações estabelecidas para o período 2022-2025 se constituem referências a serem observadas pelas leis de diretrizes orçamentárias e pelas leis orçamentárias e suas respectivas alterações.

Art. 5º A inclusão, exclusão ou alteração de programas constantes desta lei, serão propostos pelo Poder Executivo, através de Projeto de Lei de Revisão do Plano ou Projeto de lei específico.

Art.6º A inclusão, exclusão ou alteração de ações, produtos e metas no Plano Plurianual poderá ocorrer por intermédio da Lei de Diretrizes Orçamentárias, da Lei Orçamentária Anual ou de seus créditos adicionais, apropriando-se ao respectivo programa, as modificações consequentes.

Art.7º O acompanhamento da execução dos programas do PPA será feito com base no desempenho dos indicadores, e/ou da realização das metas físicas e financeiras, cujas informações serão apuradas periodicamente e terão a finalidade de medir os resultados alcançados.

Art. 8º Integram o Plano Plurianual, as seguintes anexos e tabelas:

- I - Anexo I - Demonstrativo da Receita PPA;
- II - Anexo I - Demonstrativo da Despesa por Ação PPA;
- III - Anexo II - Programas (Apoio/Finalístico/Especial);
- IV - Anexo III - Resumo dos Programas por Macro Objetivos PPA;
- V - Anexo IV - Resumo dos Macro Objetivos PPA;
- VI - Anexo V - Resumo das Ações Por Função PPA;
- VII - Anexo V - Resumo das Ações por Função e Subfunção PPA;
- VIII - Anexo VI - Resumo dos Programas Por Função, Subfunção, Programa, Ações do PPA;
- IX - Quadro de Detalhamento de Despesa Por Ação.

Art. 9º Esta Lei entra em vigor na data de sua publicação.

**Livramento, 03 de dezembro de 2021.**

**ERNADES BARBOZA NÓBREGA**  
Prefeito Constitucional

Area with horizontal dashed lines for administrative use.

Area with horizontal dashed lines for administrative use.



PREFEITURA MUNICIPAL DE LIVRAMENTO

"Boletim Oficial do Município"

Criado pela Lei Municipal n.º 073 de Outubro de 1974

BOLETIM N.º 012 –III / 2021      LIVRAMENTO PB,03 DE DEZEMBRO DE 2021

Area containing multiple horizontal dashed lines, likely for administrative use or signature.



**Estado da Paraíba**  
**Prefeitura Municipal de Livramento**

**LEI Nº 559/2022**

**EM 30 DE MARÇO DE 2022.**

ABRE **CRÉDITO ESPECIAL** PARA O FIM QUE  
ESPECIFICA E DÁ OUTRAS PROVIDÊNCIAS.

**FAÇO SABER, que a Câmara Municipal de Livramento – Estado da Paraíba APROVOU, e Eu, ERNANDES BARBOZA NÓBREGA, Prefeito Constitucional do Município de Livramento PB, de conformidade com o artigo 69 da LOM, SANCIONO a seguinte Lei:**

Art. 1º - Fica o Poder Executivo autorizado a abrir crédito especial no valor de **R\$ 45.204,48 (quarenta e cinco mil duzentos e quatro reais e quarenta e oito centavos)** destinados a ocorrer com as despesas de Manutenção do Transporte Escolar, com recursos transferidos pela Secretaria de Estado da Educação.

Art. 2º - As despesas constantes do caput do artigo anterior serão contabilizadas obedecida a seguinte classificação programática:

**2018 – MANUTENÇÃO DO TRANSPORTE ESCOLAR**

339030 - Material de Consumo	- Fonte 571	R\$ 4.704,48
339039 – Serviços de Terceiros – Pessoa Jurídica –	Fonte 571.....	R\$ 40.500,00
<b>Total.....</b>		<b>R\$ 45.204,48</b>

Art. 3º - Para cobertura das despesas de que trata o artigo anterior, o Poder Executivo anulará dotação do orçamento vigente, conforme descrito na classificação programática:

**2102 - MANUT.DA SEC.DE AGRIC., MEIO AMBIENTE E REC.HIDRICOS**

339092 – Despesas de Exercícios Anteriores	Fonte 500	R\$ 45.204,48
<b>Total.....</b>		<b>R\$ 45.204,48</b>

Art. 4º - Esta Lei entrará em vigor a partir desta data.

Art. 5º - Revogam-se as disposições em contrário.

**Livramento, 30 de março de 2022.**

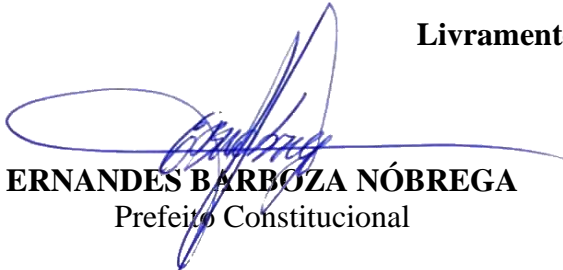
  
**ERNANDES BARBOZA NÓBREGA**  
 Prefeito Constitucional



Estado da Paraíba  
 Prefeitura Municipal de Livramento

LEI Nº 561/2022

EM 20 DE ABRIL DE 2022.

Abre **CRÉDITO ESPECIAL** para o fim que especifica e dá outras providências.

Art. 1º - Fica o Poder Executivo autorizado a abrir crédito especial no valor de **R\$ 1.116.745,22 (um milhão cento e dezesseis mil setecentos e quarenta e cinco reais e vinte e dois centavos)** destinados a ocorrer com as despesas de Construção Reforma e Ampliação de Creches, com recursos transferidos pela Secretaria de Estado da Educação.

Art. 2º - As despesas constantes do caput do artigo anterior serão contabilizadas obedecida a seguinte classificação programática:

**02040 – SECRETARIA MUNICIPAL DE EDUCAÇÃO**  
**12.365.1004.1048 – CONSTR. REF. E AMPLIAÇÃO DE CRECHES**  
 449051 – OBRAS E INSTALAÇÕES - Fonte 576 R\$ 1.116.745,22  
**Total.....R\$ 1.116.745,22**

Art. 4º - Esta Lei entrará em vigor a partir desta data.

Art. 5º - Revogam-se as disposições em contrário.

Livramento, 20 de abril de 2022.

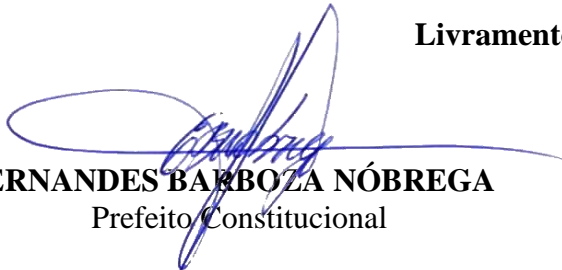
  
**ERNANDES BARBOZA NÓBREGA**  
 Prefeito Constitucional



**Estado da Paraíba**  
**Prefeitura Municipal de Livramento**

**LEI Nº 564/2022**

**EM 22 DE JULHO DE 2022.**

ABRE **CRÉDITO ESPECIAL** PARA O FIM QUE  
ESPECIFICA E DÁ OUTRAS PROVIDÊNCIAS.

FAÇO SABER, que a **Câmara Municipal de Livramento – Estado da Paraíba** APROVOU, e **Eu, ERNANDES BARBOZA NÓBREGA**, Prefeito Constitucional do Município de Livramento PB, de conformidade com o artigo 69 da LOM, SANCIONO a seguinte Lei:

Art. 1º - Fica o Poder Executivo autorizado a abrir crédito especial no valor de **R\$ 86.137,35 (oitenta e seis mil cento e trinta e sete reais e trinta e cinco centavos)** destinados a ocorrer com as despesas de Manutenção do Transporte Escolar, com recursos transferidos pela Secretaria de Estado da Educação.

Art. 2º - As despesas constantes do caput do artigo anterior serão contabilizadas obedecida a seguinte classificação programática:

**02.040 – SECRETARIA MUNICIPAL DE EDUCAÇÃO**

**12.361.1005.2018 – MANUTENÇÃO DO TRANSPORTE ESCOLAR**

339039 – Serviços de Terceiros – Pessoa Jurídica – Fonte 571      **R\$ 86.137,35**

**Total..... R\$ 86.137,35**

Art. 3º - Para cobertura das despesas de que trata o artigo anterior, o Poder Executivo anulará dotação do orçamento vigente, conforme descrito na classificação programática:

**02.080-SEC. DE AGRICULTURA, MEIO AMBIENTE E REC. HIDRICOS**

**20.605.1012.1090 - CONST. PERF. E RECUP. DE POCOS E ACUDES**

449051 - Obras e Instalações - Fonte 749..... R\$ 86.137,35

**Total..... R\$ 86.137,35**

Art. 4º - Esta Lei entra em vigor na data de sua publicação.

Art. 5º - Revogam-se as disposições em contrário.

**Livramento, 22 de julho de 2022.**

**ERNANDES BARBOZA NÓBREGA**  
 Prefeito Constitucional



Estado da Paraíba  
 Prefeitura Municipal de Livramento

LEI Nº 557/2022

EM 18 DE FEVEREIRO DE 2022.

**AUTORIZA O PAGAMENTO DO PISO  
 SALARIAL NACIONAL AO  
 MAGISTÉRIO MUNICIPAL DE  
 LIVRAMENTO – PB.**

FAÇO SABER, que a **Câmara Municipal de Livramento – Estado da Paraíba** APROVOU, e Eu, **ERNANDES BARBOZA NÓBREGA**, Prefeito Constitucional do Município de Livramento PB, de conformidade com o artigo 69 da LOM, SANCIONO a seguinte Lei:

**Art. 1º** Fica autorizado o Poder Executivo Municipal, em base no caput do Art. 5º da Lei Federal nº 11.738/2008, ao pagamento do piso salarial nacional ao magistério municipal, reajustado em 33,24% (trinta e três vírgula vinte e quatro por cento), proporcional à carga horária efetivamente exercida pelos profissionais do magistério, devendo os valores a serem pagos, no exercício de 2022, apenas para os cargos de professo, na forma do Plano de Cargos, Carreira e Remuneração do Magistério Municipal..

§ 1º O piso salarial nacional do magistério será pago retroativamente ao magistério municipal, a partir de 01 de janeiro de 2022.

**Art. 2º** As despesas advindas da presente Lei serão custeadas com recursos ordinários do Orçamento Anual.

**Art. 3º** A presente Lei entra em vigor na data de sua publicação, retroagindo os efeitos na forma do § 1.º do art. 1.º.

Livramento, 18 de fevereiro de 2022.

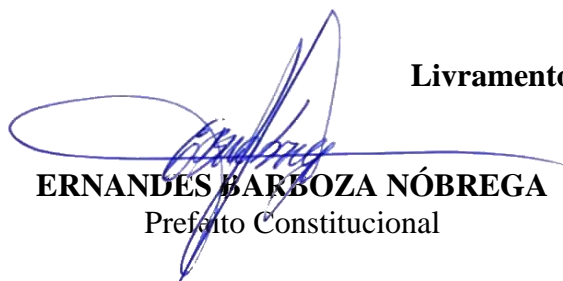
  
**ERNANDES BARBOZA NÓBREGA**  
 Prefeito Constitucional



**ESTADO DA PARAÍBA**  
**48-LIVRAMENTO (EXECUTIVO)**  
**QUADRO DE DETALHAMENTO DA DESPESA - Q.D.D.**  
**EXERCÍCIO:2022**

01.0000 - LEGISLATIVO  
 01.010-CAMARA MUNICIPAL

Sequência	Classificação da Despesa	Descrição	Fonte	Valor Orçado	Total
<b>01010.01.031.1001.2001 - OPERACIONALIZACAO DO PROCESSO LEGISLATIVO</b>					
	3.1.90.03.00.00	PENSOES	500	1.100,00	
	3.1.90.04.00.00	CONTRATACAO POR TEMPO DETERMINADO	500	2.200,00	
	3.1.90.11.00.00	VENCIMENTOS E VANTAGENS FIXAS-PESSOAL CIVIL	500	620.926,71	
	3.1.90.92.00.00	DESPESAS DE EXERCICIOS ANTERIORES	500	2.200,00	
	3.3.90.14.00.00	DIARIA-CIVIL	500	3.300,00	
	3.3.90.30.00.00	MATERIAL DE CONSUMO	500	9.900,00	
	3.3.90.36.00.00	OUTROS SERVICOS DE TERCEIROS-PESSOA FISICA	500	11.000,00	
	3.3.90.39.00.00	OUTROS SERVICOS DE TERCEIROS-PESSOA JURIDICA	500	14.300,00	
	3.3.90.92.00.00	DESPESAS DE EXERCICIOS ANTERIORES	500	1.100,00	
	4.4.90.52.00.00	EQUIPAMENTOS E MATERIAL PERMANENTE	500	6.600,00	
<b>Total da Ficha Orçamentária - 000001</b>					<b>672.626,71</b>
<b>01010.01.031.1001.2002 - MANUTENCAO DAS ACOES DE APOIO AS ATIV. LEGISLATIVA</b>					
	3.1.90.04.00.00	CONTRATACAO POR TEMPO DETERMINADO	500	2.200,00	
	3.1.90.11.00.00	VENCIMENTOS E VANTAGENS FIXAS-PESSOAL CIVIL	500	22.000,00	
	3.1.90.13.00.00	OBRIGACOES PATRONAIS	500	149.600,00	
	3.1.90.92.00.00	DESPESAS DE EXERCICIOS ANTERIORES	500	1.100,00	
	3.3.90.14.00.00	DIARIA-CIVIL	500	4.400,00	
	3.3.90.30.00.00	MATERIAL DE CONSUMO	500	22.000,00	
	3.3.90.33.00.00	PASSAGENS E DESPESAS COM LOCOMOCAO	500	2.200,00	
	3.3.90.35.00.00	SERVICOS DE CONSULTORIA	500	11.000,00	
	3.3.90.36.00.00	OUTROS SERVICOS DE TERCEIROS-PESSOA FISICA	500	13.200,00	
	3.3.90.39.00.00	OUTROS SERVICOS DE TERCEIROS-PESSOA JURIDICA	500	150.700,00	
	3.3.90.40.06.00	LOCAÇÃO DE SOFTWARE	500	8.800,00	
	3.3.90.40.09.00	HOSPEDAGENS DE SISTEMAS	500	5.500,00	
	3.3.90.92.00.00	DESPESAS DE EXERCICIOS ANTERIORES	500	1.100,00	
	4.4.90.51.00.00	OBRAS E INSTALACOES	500	22.000,00	
	4.4.90.52.00.00	EQUIPAMENTOS E MATERIAL PERMANENTE	500	15.400,00	
<b>Total da Ficha Orçamentária - 000002</b>					<b>431.200,00</b>
<b>01010.01.031.1001.2092 - MANUTENCAO DE DESPESA COM EXERCICIO ANTERIOR</b>					
	3.1.90.92.00.00	DESPESAS DE EXERCICIOS ANTERIORES	500	2.200,00	
	3.3.90.30.00.00	MATERIAL DE CONSUMO	500	2.200,00	
	3.3.90.36.00.00	OUTROS SERVICOS DE TERCEIROS-PESSOA FISICA	500	2.200,00	
	3.3.90.39.00.00	OUTROS SERVICOS DE TERCEIROS-PESSOA JURIDICA	500	2.200,00	
	3.3.90.92.00.00	DESPESAS DE EXERCICIOS ANTERIORES	500	2.200,00	
	4.4.90.52.00.00	EQUIPAMENTOS E MATERIAL PERMANENTE	500	2.200,00	
<b>Total da Ficha Orçamentária - 000199</b>					<b>13.200,00</b>
<b>Total por Órgão R\$</b>					<b>1.117.026,71</b>



**ESTADO DA PARAÍBA**  
**48-LIVRAMENTO (EXECUTIVO)**  
**QUADRO DE DETALHAMENTO DA DESPESA - Q.D.D.**  
**EXERCÍCIO:2022**

**02.0000 - EXECUTIVO**  
**02.020-GABINETE DO PREFEITO**

Sequência	Classificação da Despesa	Descrição	Fonte	Valor Orçado	Total
<b>02020.04.122.2001.1038 - AQUISICAO DE VEICULOS</b>					
	4.4.90.52.00.00	EQUIPAMENTOS E MATERIAL PERMANENTE	500	40.000,00	
<b>Total da Ficha Orçamentária - 000120</b>					<b>40.000,00</b>
<b>02020.04.122.2001.1039 - AQUISICAO DE MOBILIARIOS E EQUIPAMENTOS</b>					
	4.4.90.52.00.00	EQUIPAMENTOS E MATERIAL PERMANENTE	500	30.000,00	
<b>Total da Ficha Orçamentária - 000121</b>					<b>30.000,00</b>
<b>02020.04.122.2001.2003 - MANTER AS ATIVIDADES DO GABINETE DO PRFEITO</b>					
	3.1.90.04.00.00	CONTRATAÇÃO POR TEMPO DETERMINADO	500	2.000,00	
	3.1.90.11.00.00	VENCIMENTOS E VANTAGENS FIXAS-PESSOAL CIVIL	500	560.000,00	
	3.1.90.13.00.00	OBRIGACOES PATRONAIS	500	130.000,00	
	3.1.90.91.00.00	SENTENCAS JUDICIAIS	500	1.000,00	
	3.1.90.92.00.00	DESPESAS DE EXERCICIOS ANTERIORES	500	1.000,00	
	3.3.90.14.00.00	DIARIA-CIVIL	500	10.000,00	
	3.3.90.30.00.00	MATERIAL DE CONSUMO	500	90.000,00	
	3.3.90.35.00.00	SERVICOS DE CONSULTORIA	500	3.000,00	
	3.3.90.36.00.00	OUTROS SERVICOS DE TERCEIROS-PESSOA FISICA	500	57.000,00	
	3.3.90.39.00.00	OUTROS SERVICOS DE TERCEIROS-PESSOA JURIDICA	500	80.000,00	
	3.3.90.47.00.00	OBRIGACOES TRIBUTARIAS E CONTRIBUTIVAS	500	11.000,00	
	3.3.90.91.00.00	SENTENCAS JURIDICAS	500	1.000,00	
	3.3.90.92.00.00	DESPESAS DE EXERCICIOS ANTERIORES	500	35.000,00	
	3.3.90.93.00.00	INDENIZACOES E RESTITUICOES	500	11.000,00	
	4.4.90.30.00.00	MATERIAL DE CONSUMO	500	2.000,00	
	4.4.90.36.00.00	OUTROS SERVICOS DE TERCEIROS-PESSOA FISICA	500	1.000,00	
	4.4.90.39.00.00	OUTRS SERVICOS DE TERCEIROS-PESSOA JURIDICA	500	1.200,00	
	4.4.90.52.00.00	EQUIPAMENTOS E MATERIAL PERMANENTE	500	5.000,00	
<b>Total da Ficha Orçamentária - 000003</b>					<b>1.001.200,00</b>
<b>Total por Órgão R\$</b>					<b>1.071.200,00</b>





**ESTADO DA PARAÍBA**  
**48-LIVRAMENTO (EXECUTIVO)**  
**QUADRO DE DETALHAMENTO DA DESPESA - Q.D.D.**  
**EXERCÍCIO:2022**

02.0000 - EXECUTIVO

02.030-SECRETARIA DE ADMINISTRAÇÃO E FINANÇAS

Sequência	Classificação da Despesa	Descrição	Fonte	Valor Orçado	Total
<b>02030.04.121.1014.1040 - AQUISICAO DE VEICULOS</b>					
	4.4.90.52.00.00	EQUIPAMENTOS E MATERIAL PERMANENTE	500	30.000,00	
	4.4.90.52.00.00	EQUIPAMENTOS E MATERIAL PERMANENTE	749	30.000,00	
<b>Total da Ficha Orçamentária - 000122</b>					<b>60.000,00</b>
<b>02030.04.121.1014.1041 - AQUISICAO DE MOBILIARIOS E EQUIPAMENTOS</b>					
	4.4.90.52.00.00	EQUIPAMENTOS E MATERIAL PERMANENTE	500	20.000,00	
	4.4.90.52.00.00	EQUIPAMENTOS E MATERIAL PERMANENTE	749	10.000,00	
<b>Total da Ficha Orçamentária - 000123</b>					<b>30.000,00</b>
<b>02030.04.121.1014.2005 - PROGRAMA NACIONAL DE MODERNIZACAO</b>					
	4.4.90.52.00.00	EQUIPAMENTOS E MATERIAL PERMANENTE	500	5.000,00	
	4.4.90.52.00.00	EQUIPAMENTOS E MATERIAL PERMANENTE	700	5.000,00	
	4.4.90.52.00.00	EQUIPAMENTOS E MATERIAL PERMANENTE	701	5.000,00	
	4.4.90.52.00.00	EQUIPAMENTOS E MATERIAL PERMANENTE	749	5.000,00	
<b>Total da Ficha Orçamentária - 000007</b>					<b>20.000,00</b>
<b>02030.04.121.1014.2087 - IMPLANTAR ACOES DO PNAFM</b>					
	3.3.90.30.00.00	MATERIAL DE CONSUMO	500	6.000,00	
	3.3.90.36.00.00	OUTROS SERVICOS DE TERCEIROS-PESSOA FISICA	500	4.000,00	
	3.3.90.39.00.00	OUTROS SERVICOS DE TERCEIROS-PESSOA JURIDICA	500	4.000,00	
	4.4.90.52.00.00	EQUIPAMENTOS E MATERIAL PERMANENTE	500	5.000,00	
<b>Total da Ficha Orçamentária - 000181</b>					<b>19.000,00</b>
<b>02030.04.121.1014.2088 - DESENVOLVER ACOES DO PROJETO COM BANESTO</b>					
	3.3.90.30.00.00	MATERIAL DE CONSUMO	500	5.000,00	
	3.3.90.36.00.00	OUTROS SERVICOS DE TERCEIROS-PESSOA FISICA	500	5.000,00	
	3.3.90.39.00.00	OUTROS SERVICOS DE TERCEIROS-PESSOA JURIDICA	500	5.000,00	
<b>Total da Ficha Orçamentária - 000182</b>					<b>15.000,00</b>
<b>02030.04.122.1014.1042 - CONST. REF. E AMPLIACAO DE PREDIOS PUBLICOS</b>					
	4.4.90.30.00.00	MATERIAL DE CONSUMO	500	2.000,00	
	4.4.90.30.00.00	MATERIAL DE CONSUMO	700	1.000,00	
	4.4.90.30.00.00	MATERIAL DE CONSUMO	701	1.000,00	
	4.4.90.30.00.00	MATERIAL DE CONSUMO	749	1.000,00	
	4.4.90.36.00.00	OUTROS SERVICOS DE TERCEIROS-PESSOA FISICA	500	1.000,00	
	4.4.90.36.00.00	OUTROS SERVICOS DE TERCEIROS-PESSOA FISICA	700	500,00	
	4.4.90.36.00.00	OUTROS SERVICOS DE TERCEIROS-PESSOA FISICA	701	500,00	
	4.4.90.36.00.00	OUTROS SERVICOS DE TERCEIROS-PESSOA FISICA	749	500,00	
	4.4.90.39.00.00	OUTRS SERVICOS DE TERCEIROS-PESSOA JURIDICA	500	1.500,00	
	4.4.90.39.00.00	OUTRS SERVICOS DE TERCEIROS-PESSOA JURIDICA	700	800,00	
	4.4.90.39.00.00	OUTRS SERVICOS DE TERCEIROS-PESSOA JURIDICA	701	800,00	
	4.4.90.39.00.00	OUTRS SERVICOS DE TERCEIROS-PESSOA JURIDICA	749	700,00	
	4.4.90.51.00.00	OBRAS E INSTALACOES	500	10.000,00	
	4.4.90.51.00.00	OBRAS E INSTALACOES	700	5.000,00	
	4.4.90.51.00.00	OBRAS E INSTALACOES	701	5.000,00	
	4.4.90.51.00.00	OBRAS E INSTALACOES	749	5.000,00	
<b>Total da Ficha Orçamentária - 000124</b>					<b>36.300,00</b>
<b>02030.04.122.2001.2006 - MANTER AS ATIVIDADES ADMINISTRATIVAS</b>					
	3.1.90.04.00.00	CONTRATACAO POR TEMPO DETERMINADO	500	2.000,00	



**ESTADO DA PARAÍBA**  
**48-LIVRAMENTO (EXECUTIVO)**  
**QUADRO DE DETALHAMENTO DA DESPESA - Q.D.D.**  
**EXERCÍCIO:2022**

**02030.04.122.2001.2006 - MANTER AS ATIVIDADES ADMINISTRATIVAS**

3.1.90.11.00.00	VENCIMENTOS E VANTAGENS FIXAS-PESSOAL CIVIL	500	280.000,00
3.1.90.13.00.00	OBRIGACOES PATRONAIS	500	110.000,00
3.1.90.13.00.00	OBRIGACOES PATRONAIS	899	5.000,00
3.1.90.91.00.00	SENTENCAS JUDICIAIS	500	10.000,00
3.1.90.92.00.00	DESPESAS DE EXERCICIOS ANTERIORES	500	1.000,00
3.3.50.41.00.00	CONTRIBUICOES	500	30.000,00
3.3.90.14.00.00	DIARIA-CIVIL	500	2.000,00
3.3.90.30.00.00	MATERIAL DE CONSUMO	500	130.000,00
3.3.90.33.00.00	PASSAGENS E DESPESAS COM LOCOMOCAO	500	45.000,00
3.3.90.35.00.00	SERVICOS DE CONSULTORIA	500	50.000,00
3.3.90.36.00.00	OUTROS SERVICOS DE TERCEIROS-PESSOA FISICA	500	250.000,00
3.3.90.39.00.00	OUTROS SERVICOS DE TERCEIROS-PESSOA JURIDICA	500	450.000,00
3.3.90.39.00.00	OUTROS SERVICOS DE TERCEIROS-PESSOA JURIDICA	899	3.000,00
3.3.90.40.06.00	LOCAÇÃO DE SOFTWARE	500	5.000,00
3.3.90.40.09.00	HOSPEDAGENS DE SISTEMAS	500	5.000,00
3.3.90.47.00.00	OBRIGACOES TRIBUTARIAS E CONTRIBUTIVAS	500	2.000,00
3.3.90.91.00.00	SENTENCAS JURIDICAS	500	14.000,00
3.3.90.92.00.00	DESPESAS DE EXERCICIOS ANTERIORES	500	150.000,00
3.3.90.93.00.00	INDENIZACOES E RESTITUICOES	500	15.000,00
3.3.90.93.00.00	INDENIZACOES E RESTITUICOES	749	20.000,00
4.4.90.30.00.00	MATERIAL DE CONSUMO	500	2.000,00
4.4.90.36.00.00	OUTROS SERVICOS DE TERCEIROS-PESSOA FISICA	500	1.000,00
4.4.90.39.00.00	OUTRS SERVICOS DE TERCEIROS-PESSOA JURIDICA	500	1.300,00
4.4.90.52.00.00	EQUIPAMENTOS E MATERIAL PERMANENTE	500	5.000,00
4.4.90.52.00.00	EQUIPAMENTOS E MATERIAL PERMANENTE	899	2.000,00

**Total da Ficha Orçamentária - 000008**

**1.590.300,00**

**02030.04.122.2001.2007 - REALIZAR CONCURSO PUBLICO E OU PROCESSO SELETIVO**

3.3.90.30.00.00	MATERIAL DE CONSUMO	500	3.000,00
3.3.90.35.00.00	SERVICOS DE CONSULTORIA	500	3.000,00
3.3.90.36.00.00	OUTROS SERVICOS DE TERCEIROS-PESSOA FISICA	500	3.000,00
3.3.90.39.00.00	OUTROS SERVICOS DE TERCEIROS-PESSOA JURIDICA	500	5.000,00

**Total da Ficha Orçamentária - 000009**

**14.000,00**

**02030.04.123.2001.2008 - MANTER AS ATIVIDADES DE FINANÇAS**

3.1.90.04.00.00	CONTRATACAO POR TEMPO DETERMINADO	500	2.000,00
3.1.90.11.00.00	VENCIMENTOS E VANTAGENS FIXAS-PESSOAL CIVIL	500	5.000,00
3.1.90.13.00.00	OBRIGACOES PATRONAIS	500	3.000,00
3.1.90.92.00.00	DESPESAS DE EXERCICIOS ANTERIORES	500	1.000,00
3.3.90.14.00.00	DIARIA-CIVIL	500	6.000,00
3.3.90.30.00.00	MATERIAL DE CONSUMO	500	5.000,00
3.3.90.35.00.00	SERVICOS DE CONSULTORIA	500	75.000,00
3.3.90.36.00.00	OUTROS SERVICOS DE TERCEIROS-PESSOA FISICA	500	5.000,00
3.3.90.39.00.00	OUTROS SERVICOS DE TERCEIROS-PESSOA JURIDICA	500	200.000,00
3.3.90.47.00.00	OBRIGACOES TRIBUTARIAS E CONTRIBUTIVAS	500	20.000,00
3.3.90.91.00.00	SENTENCAS JURIDICAS	500	1.000,00
3.3.90.92.00.00	DESPESAS DE EXERCICIOS ANTERIORES	500	1.000,00
3.3.90.93.00.00	INDENIZACOES E RESTITUICOES	500	11.000,00
3.3.90.93.00.00	INDENIZACOES E RESTITUICOES	749	1.000,00
4.4.90.30.00.00	MATERIAL DE CONSUMO	500	2.000,00



**ESTADO DA PARAÍBA**  
**48-LIVRAMENTO (EXECUTIVO)**  
**QUADRO DE DETALHAMENTO DA DESPESA - Q.D.D.**  
**EXERCÍCIO:2022**

<b>02030.04.123.2001.2008 - MANTER AS ATIVIDADES DE FINANÇAS</b>				
4.4.90.36.00.00	OUTROS SERVICOS DE TERCEIROS-PESSOA FISICA	500	1.000,00	
4.4.90.39.00.00	OUTRS SERVICOS DE TERCEIROS-PESSOA JURIDICA	500	1.200,00	
4.4.90.52.00.00	EQUIPAMENTOS E MATERIAL PERMANENTE	500	5.000,00	
4.4.90.52.00.00	EQUIPAMENTOS E MATERIAL PERMANENTE	749	5.000,00	
<b>Total da Ficha Orçamentária - 000010</b>				<b>350.200,00</b>
<b>02030.04.123.2001.2009 - ATEND. E DETERM. JUDICIAIS CONFORME LEI MUNICIPAL</b>				
3.1.90.91.00.00	SENTENCAS JUDICIAIS	500	30.000,00	
3.3.90.91.00.00	SENTENCAS JURIDICAS	500	160.000,00	
<b>Total da Ficha Orçamentária - 000011</b>				<b>190.000,00</b>
<b>02030.28.843.1003.2083 - AMORTIZACAO DE DIVIDAS</b>				
4.6.90.71.00.00	PRINCIPAL DA DIVIDA CONTRATUAL RESGATADO	500	50.000,00	
<b>Total da Ficha Orçamentária - 000012</b>				<b>50.000,00</b>
<b>02030.28.843.1003.2084 - AMORTIZACAO DE DIVIDAS CONTRATADAS(PARCEL. DO INSS</b>				
4.6.90.71.00.00	PRINCIPAL DA DIVIDA CONTRATUAL RESGATADO	500	350.000,00	
<b>Total da Ficha Orçamentária - 000013</b>				<b>350.000,00</b>
<b>02030.28.846.1003.2085 - CONTRIBUICAO DO PASEP</b>				
3.3.90.47.00.00	OBRIGACOES TRIBUTARIAS E CONTRIBUTIVAS	500	300.000,00	
3.3.90.47.00.00	OBRIGACOES TRIBUTARIAS E CONTRIBUTIVAS	750	2.000,00	
<b>Total da Ficha Orçamentária - 000014</b>				<b>302.000,00</b>
<b>02030.28.846.1003.2086 - CONTRIBUICAO AO INSS</b>				
3.1.90.13.00.00	OBRIGACOES PATRONAIS	500	10.000,00	
3.1.90.13.00.00	OBRIGACOES PATRONAIS	899	30.000,00	
<b>Total da Ficha Orçamentária - 000015</b>				<b>40.000,00</b>
<b>Total por Orgão R\$</b>				<b>3.066.800,00</b>



**ESTADO DA PARAÍBA**  
**48-LIVRAMENTO (EXECUTIVO)**  
**QUADRO DE DETALHAMENTO DA DESPESA - Q.D.D.**  
**EXERCÍCIO:2022**

02.0000 - EXECUTIVO  
 02.040-SECRETARIA DE EDUCAÇÃO

Sequência	Classificação da Despesa	Descrição	Fonte	Valor Orçado	Total
<b>02040.12.306.1005.2010 - GARANTIR O ACESSO A MERENDA ESC. DA REDE MUNICIPAL</b>					
	3.3.90.30.00.00	MATERIAL DE CONSUMO	500	10.000,00	
<b>Total da Ficha Orçamentária - 000017</b>					<b>10.000,00</b>
<b>02040.12.361.1004.1043 - CONST. REF. E AMPL. DE UNIDADES ESCOLARES</b>					
	4.4.90.30.00.00	MATERIAL DE CONSUMO	500	2.000,00	
	4.4.90.30.00.00	MATERIAL DE CONSUMO	540	2.000,00	
	4.4.90.30.00.00	MATERIAL DE CONSUMO	550	1.000,00	
	4.4.90.30.00.00	MATERIAL DE CONSUMO	551	1.000,00	
	4.4.90.30.00.00	MATERIAL DE CONSUMO	569	1.500,00	
	4.4.90.30.00.00	MATERIAL DE CONSUMO	570	1.600,00	
	4.4.90.30.00.00	MATERIAL DE CONSUMO	599	1.000,00	
	4.4.90.36.00.00	OUTROS SERVICOS DE TERCEIROS-PESSOA FISICA	500	600,00	
	4.4.90.36.00.00	OUTROS SERVICOS DE TERCEIROS-PESSOA FISICA	540	900,00	
	4.4.90.36.00.00	OUTROS SERVICOS DE TERCEIROS-PESSOA FISICA	550	400,00	
	4.4.90.36.00.00	OUTROS SERVICOS DE TERCEIROS-PESSOA FISICA	551	400,00	
	4.4.90.36.00.00	OUTROS SERVICOS DE TERCEIROS-PESSOA FISICA	569	600,00	
	4.4.90.36.00.00	OUTROS SERVICOS DE TERCEIROS-PESSOA FISICA	570	600,00	
	4.4.90.36.00.00	OUTROS SERVICOS DE TERCEIROS-PESSOA FISICA	599	400,00	
	4.4.90.39.00.00	OUTRS SERVICOS DE TERCEIROS-PESSOA JURIDICA	500	1.000,00	
	4.4.90.39.00.00	OUTRS SERVICOS DE TERCEIROS-PESSOA JURIDICA	540	1.200,00	
	4.4.90.39.00.00	OUTRS SERVICOS DE TERCEIROS-PESSOA JURIDICA	550	800,00	
	4.4.90.39.00.00	OUTRS SERVICOS DE TERCEIROS-PESSOA JURIDICA	551	800,00	
	4.4.90.39.00.00	OUTRS SERVICOS DE TERCEIROS-PESSOA JURIDICA	569	900,00	
	4.4.90.39.00.00	OUTRS SERVICOS DE TERCEIROS-PESSOA JURIDICA	570	800,00	
	4.4.90.39.00.00	OUTRS SERVICOS DE TERCEIROS-PESSOA JURIDICA	599	700,00	
	4.4.90.51.00.00	OBRAS E INSTALACOES	500	10.000,00	
	4.4.90.51.00.00	OBRAS E INSTALACOES	540	50.000,00	
	4.4.90.51.00.00	OBRAS E INSTALACOES	550	10.000,00	
	4.4.90.51.00.00	OBRAS E INSTALACOES	551	20.000,00	
	4.4.90.51.00.00	OBRAS E INSTALACOES	569	10.000,00	
	4.4.90.51.00.00	OBRAS E INSTALACOES	570	10.000,00	
	4.4.90.51.00.00	OBRAS E INSTALACOES	599	5.000,00	
	4.4.90.52.00.00	EQUIPAMENTOS E MATERIAL PERMANENTE	550	10.000,00	
<b>Total da Ficha Orçamentária - 000125</b>					<b>145.200,00</b>
<b>02040.12.361.1004.1044 - CONST. REF. E AMPLIACAO DE GINASIOS ESPORTIVOS</b>					
	4.4.90.30.00.00	MATERIAL DE CONSUMO	500	2.000,00	
	4.4.90.30.00.00	MATERIAL DE CONSUMO	570	1.800,00	
	4.4.90.36.00.00	OUTROS SERVICOS DE TERCEIROS-PESSOA FISICA	500	1.000,00	
	4.4.90.36.00.00	OUTROS SERVICOS DE TERCEIROS-PESSOA FISICA	570	1.100,00	
	4.4.90.39.00.00	OUTRS SERVICOS DE TERCEIROS-PESSOA JURIDICA	500	1.400,00	
	4.4.90.39.00.00	OUTRS SERVICOS DE TERCEIROS-PESSOA JURIDICA	570	1.500,00	
	4.4.90.51.00.00	OBRAS E INSTALACOES	500	10.000,00	
	4.4.90.51.00.00	OBRAS E INSTALACOES	570	15.000,00	
<b>Total da Ficha Orçamentária - 000126</b>					<b>33.800,00</b>
<b>02040.12.361.1004.1046 - CONST. REF. E AMPLIACAO DA SEC. DE EDUCACAO E CULT</b>					



**ESTADO DA PARAÍBA**  
**48-LIVRAMENTO (EXECUTIVO)**  
**QUADRO DE DETALHAMENTO DA DESPESA - Q.D.D.**  
**EXERCÍCIO:2022**

4.4.90.30.00.00	MATERIAL DE CONSUMO	500	2.000,00	
4.4.90.36.00.00	OUTROS SERVICOS DE TERCEIROS-PESSOA FISICA	500	1.000,00	
4.4.90.39.00.00	OUTRS SERVICOS DE TERCEIROS-PESSOA JURIDICA	500	1.300,00	
4.4.90.51.00.00	OBRAS E INSTALACOES	500	20.000,00	
<b>Total da Ficha Orçamentária - 000128</b>				<b>24.300,00</b>
<b>02040.12.361.1004.1052 - AQUISICAO DE VEICULOS</b>				
4.4.90.52.00.00	EQUIPAMENTOS E MATERIAL PERMANENTE	500	30.000,00	
4.4.90.52.00.00	EQUIPAMENTOS E MATERIAL PERMANENTE	540	20.000,00	
4.4.90.52.00.00	EQUIPAMENTOS E MATERIAL PERMANENTE	569	50.000,00	
4.4.90.52.00.00	EQUIPAMENTOS E MATERIAL PERMANENTE	570	10.000,00	
<b>Total da Ficha Orçamentária - 000134</b>				<b>110.000,00</b>
<b>02040.12.361.1004.1053 - AQUISICAO DE MOBILIARIOS E EQUIPAMENTOS</b>				
4.4.90.52.00.00	EQUIPAMENTOS E MATERIAL PERMANENTE	500	8.000,00	
4.4.90.52.00.00	EQUIPAMENTOS E MATERIAL PERMANENTE	540	25.000,00	
4.4.90.52.00.00	EQUIPAMENTOS E MATERIAL PERMANENTE	550	5.000,00	
4.4.90.52.00.00	EQUIPAMENTOS E MATERIAL PERMANENTE	551	25.000,00	
4.4.90.52.00.00	EQUIPAMENTOS E MATERIAL PERMANENTE	569	30.000,00	
4.4.90.52.00.00	EQUIPAMENTOS E MATERIAL PERMANENTE	570	30.000,00	
4.4.90.52.00.00	EQUIPAMENTOS E MATERIAL PERMANENTE	599	5.000,00	
<b>Total da Ficha Orçamentária - 000135</b>				<b>128.000,00</b>
<b>02040.12.361.1004.1100 - CONST.REF.E AMPLIAÇÃO DA SEC.DE EDUCAÇÃO</b>				
4.4.90.30.00.00	MATERIAL DE CONSUMO	500	2.000,00	
4.4.90.30.00.00	MATERIAL DE CONSUMO	570	1.800,00	
4.4.90.36.00.00	OUTROS SERVICOS DE TERCEIROS-PESSOA FISICA	500	1.100,00	
4.4.90.36.00.00	OUTROS SERVICOS DE TERCEIROS-PESSOA FISICA	570	1.000,00	
4.4.90.39.00.00	OUTRS SERVICOS DE TERCEIROS-PESSOA JURIDICA	500	1.300,00	
4.4.90.39.00.00	OUTRS SERVICOS DE TERCEIROS-PESSOA JURIDICA	570	1.200,00	
4.4.90.51.00.00	OBRAS E INSTALACOES	500	20.000,00	
4.4.90.51.00.00	OBRAS E INSTALACOES	570	40.000,00	
<b>Total da Ficha Orçamentária - 000204</b>				<b>68.400,00</b>
<b>02040.12.361.1004.1101 - CONSTRUÇÃO DA ESCOLA TEMPO INTEGRAL</b>				
4.4.90.30.00.00	MATERIAL DE CONSUMO	500	1.600,00	
4.4.90.30.00.00	MATERIAL DE CONSUMO	540	1.900,00	
4.4.90.30.00.00	MATERIAL DE CONSUMO	569	1.700,00	
4.4.90.30.00.00	MATERIAL DE CONSUMO	570	2.000,00	
4.4.90.36.00.00	OUTROS SERVICOS DE TERCEIROS-PESSOA FISICA	500	500,00	
4.4.90.36.00.00	OUTROS SERVICOS DE TERCEIROS-PESSOA FISICA	540	700,00	
4.4.90.36.00.00	OUTROS SERVICOS DE TERCEIROS-PESSOA FISICA	569	600,00	
4.4.90.36.00.00	OUTROS SERVICOS DE TERCEIROS-PESSOA FISICA	570	900,00	
4.4.90.39.00.00	OUTRS SERVICOS DE TERCEIROS-PESSOA JURIDICA	500	1.000,00	
4.4.90.39.00.00	OUTRS SERVICOS DE TERCEIROS-PESSOA JURIDICA	540	1.300,00	
4.4.90.39.00.00	OUTRS SERVICOS DE TERCEIROS-PESSOA JURIDICA	569	1.200,00	
4.4.90.39.00.00	OUTRS SERVICOS DE TERCEIROS-PESSOA JURIDICA	570	1.500,00	
4.4.90.51.00.00	OBRAS E INSTALACOES	500	10.000,00	
4.4.90.51.00.00	OBRAS E INSTALACOES	540	38.000,00	
4.4.90.51.00.00	OBRAS E INSTALACOES	569	30.000,00	
4.4.90.51.00.00	OBRAS E INSTALACOES	570	70.000,00	
<b>Total da Ficha Orçamentária - 000206</b>				<b>162.900,00</b>
<b>02040.12.361.1004.2012 - DESENVOLVER AS ATIVIDADES DE ENSINO FUNDAMENTAL</b>				



**ESTADO DA PARAÍBA**  
**48-LIVRAMENTO (EXECUTIVO)**  
**QUADRO DE DETALHAMENTO DA DESPESA - Q.D.D.**  
**EXERCÍCIO:2022**

3.1.90.04.00.00	CONTRATAÇÃO POR TEMPO DETERMINADO	500	2.000,00
3.1.90.11.00.00	VENCIMENTOS E VANTAGENS FIXAS-PESSOAL CIVIL	500	10.000,00
3.1.90.13.00.00	OBRIGAÇÕES PATRONAIS	500	2.000,00
3.1.90.91.00.00	SENTENÇAS JUDICIAIS	500	2.000,00
3.1.90.92.00.00	DESPESAS DE EXERCÍCIOS ANTERIORES	500	2.000,00
3.3.50.41.00.00	CONTRIBUIÇÕES	500	50.000,00
3.3.90.14.00.00	DIÁRIA-CIVIL	500	4.000,00
3.3.90.30.00.00	MATERIAL DE CONSUMO	500	50.000,00
3.3.90.32.00.00	MATERIAL DE DISTRIBUIÇÃO GRATUITA	500	2.000,00
3.3.90.36.00.00	OUTROS SERVIÇOS DE TERCEIROS-PESSOA FÍSICA	500	80.000,00
3.3.90.39.00.00	OUTROS SERVIÇOS DE TERCEIROS-PESSOA JURÍDICA	500	90.000,00
3.3.90.47.00.00	OBRIGAÇÕES TRIBUTÁRIAS E CONTRIBUTIVAS	500	10.000,00
3.3.90.91.00.00	SENTENÇAS JURÍDICAS	500	1.000,00
3.3.90.92.00.00	DESPESAS DE EXERCÍCIOS ANTERIORES	500	2.000,00
3.3.90.93.00.00	INDENIZAÇÕES E RESTITUIÇÕES	500	15.000,00
3.3.90.93.00.00	INDENIZAÇÕES E RESTITUIÇÕES	570	10.000,00
4.4.90.30.00.00	MATERIAL DE CONSUMO	500	2.000,00
4.4.90.36.00.00	OUTROS SERVIÇOS DE TERCEIROS-PESSOA FÍSICA	500	1.000,00
4.4.90.39.00.00	OUTROS SERVIÇOS DE TERCEIROS-PESSOA JURÍDICA	500	1.500,00
4.4.90.52.00.00	EQUIPAMENTOS E MATERIAL PERMANENTE	500	10.000,00
<b>Total da Ficha Orçamentária - 000021</b>			<b>346.500,00</b>
<b>02040.12.361.1004.2013 - DESENVOLVER AS ATIVIDADES COM RECURSO DO FNDE</b>			
3.1.90.04.00.00	CONTRATAÇÃO POR TEMPO DETERMINADO	569	5.000,00
3.1.90.11.00.00	VENCIMENTOS E VANTAGENS FIXAS-PESSOAL CIVIL	569	10.000,00
3.1.90.13.00.00	OBRIGAÇÕES PATRONAIS	569	2.000,00
3.1.90.91.00.00	SENTENÇAS JUDICIAIS	569	1.000,00
3.3.90.30.00.00	MATERIAL DE CONSUMO	569	5.000,00
3.3.90.32.00.00	MATERIAL DE DISTRIBUIÇÃO GRATUITA	569	1.000,00
3.3.90.36.00.00	OUTROS SERVIÇOS DE TERCEIROS-PESSOA FÍSICA	569	4.000,00
3.3.90.39.00.00	OUTROS SERVIÇOS DE TERCEIROS-PESSOA JURÍDICA	569	5.000,00
3.3.90.47.00.00	OBRIGAÇÕES TRIBUTÁRIAS E CONTRIBUTIVAS	569	1.000,00
3.3.90.91.00.00	SENTENÇAS JURÍDICAS	569	1.000,00
3.3.90.93.00.00	INDENIZAÇÕES E RESTITUIÇÕES	569	50.000,00
4.4.90.52.00.00	EQUIPAMENTOS E MATERIAL PERMANENTE	569	5.000,00
<b>Total da Ficha Orçamentária - 000022</b>			<b>90.000,00</b>
<b>02040.12.361.1004.2014 - DESENVOLVER AS ATIVIDADES DE EDUCAÇÃO NO CAMPO</b>			
3.3.90.30.00.00	MATERIAL DE CONSUMO	551	3.000,00
3.3.90.36.00.00	OUTROS SERVIÇOS DE TERCEIROS-PESSOA FÍSICA	551	3.000,00
<b>Total da Ficha Orçamentária - 000023</b>			<b>6.000,00</b>
<b>02040.12.361.1004.2015 - DESENVOLVER O PROG. LIVRO ABERTO(INCENT.A LEITURA)</b>			
3.3.90.30.00.00	MATERIAL DE CONSUMO	551	2.000,00
3.3.90.32.00.00	MATERIAL DE DISTRIBUIÇÃO GRATUITA	551	2.000,00
3.3.90.36.00.00	OUTROS SERVIÇOS DE TERCEIROS-PESSOA FÍSICA	551	2.000,00
3.3.90.39.00.00	OUTROS SERVIÇOS DE TERCEIROS-PESSOA JURÍDICA	551	3.000,00
<b>Total da Ficha Orçamentária - 000024</b>			<b>9.000,00</b>
<b>02040.12.361.1004.2016 - EDUCAÇÃO FISCAL</b>			
3.3.90.30.00.00	MATERIAL DE CONSUMO	500	3.000,00
3.3.90.36.00.00	OUTROS SERVIÇOS DE TERCEIROS-PESSOA FÍSICA	500	2.000,00
3.3.90.39.00.00	OUTROS SERVIÇOS DE TERCEIROS-PESSOA JURÍDICA	500	2.000,00



**ESTADO DA PARAÍBA**  
**48-LIVRAMENTO (EXECUTIVO)**  
**QUADRO DE DETALHAMENTO DA DESPESA - Q.D.D.**  
**EXERCÍCIO:2022**

<b>Total da Ficha Orçamentária - 000025</b>			<b>7.000,00</b>
<b>02040.12.361.1004.2017 - DESENVOLVER PARCERIAS C/ORG. P/ O MELHOR.DO ENSINO</b>			
3.3.50.41.00.00	CONTRIBUICOES	500	3.000,00
3.3.90.30.00.00	MATERIAL DE CONSUMO	500	20.000,00
3.3.90.36.00.00	OUTROS SERVICOS DE TERCEIROS-PESSOA FISICA	500	25.000,00
3.3.90.39.00.00	OUTROS SERVICOS DE TERCEIROS-PESSOA JURIDICA	500	20.000,00
<b>Total da Ficha Orçamentária - 000026</b>			<b>68.000,00</b>
<b>02040.12.361.1004.2019 - DESENVOLVIMENTO DE AC. DO PRO-RENDA NA EDUCACAO</b>			
3.3.90.36.00.00	OUTROS SERVICOS DE TERCEIROS-PESSOA FISICA	551	3.000,00
3.3.90.48.00.00	OUTROS AUXILIOS FINANC. A PESSOAS FISICAS	551	2.000,00
<b>Total da Ficha Orçamentária - 000027</b>			<b>5.000,00</b>
<b>02040.12.361.1004.2023 - ELEVAR O NIVEL DE ESCOLAR. P/O ENSINO FUND.(CAP.)</b>			
3.3.90.30.00.00	MATERIAL DE CONSUMO	551	3.000,00
3.3.90.36.00.00	OUTROS SERVICOS DE TERCEIROS-PESSOA FISICA	551	2.000,00
3.3.90.39.00.00	OUTROS SERVICOS DE TERCEIROS-PESSOA JURIDICA	551	3.000,00
<b>Total da Ficha Orçamentária - 000119</b>			<b>8.000,00</b>
<b>02040.12.361.1004.2024 - HABILITACAO EM PEDAGOGIA COM PARCERIA JUNTO A UEPB</b>			
3.3.90.39.00.00	OUTROS SERVICOS DE TERCEIROS-PESSOA JURIDICA	500	5.000,00
<b>Total da Ficha Orçamentária - 000031</b>			<b>5.000,00</b>
<b>02040.12.361.1004.2094 - MANUT. DO PDDE/PNAE/MERENDA/EJA/OUTROS</b>			
3.1.90.04.00.00	CONTRATACAO POR TEMPO DETERMINADO	551	2.000,00
3.1.90.04.00.00	CONTRATACAO POR TEMPO DETERMINADO	552	2.000,00
3.1.90.04.00.00	CONTRATACAO POR TEMPO DETERMINADO	569	2.000,00
3.1.90.11.00.00	VENCIMENTOS E VANTAGENS FIXAS-PESSOAL CIVIL	551	3.000,00
3.1.90.11.00.00	VENCIMENTOS E VANTAGENS FIXAS-PESSOAL CIVIL	552	3.000,00
3.1.90.11.00.00	VENCIMENTOS E VANTAGENS FIXAS-PESSOAL CIVIL	569	3.000,00
3.1.90.13.00.00	OBRIGACOES PATRONAIS	551	1.000,00
3.1.90.13.00.00	OBRIGACOES PATRONAIS	552	1.000,00
3.1.90.13.00.00	OBRIGACOES PATRONAIS	569	1.000,00
3.1.90.92.00.00	DESPESAS DE EXERCICIOS ANTERIORES	551	1.000,00
3.1.90.92.00.00	DESPESAS DE EXERCICIOS ANTERIORES	552	1.000,00
3.1.90.92.00.00	DESPESAS DE EXERCICIOS ANTERIORES	569	1.000,00
3.3.90.30.00.00	MATERIAL DE CONSUMO	551	2.000,00
3.3.90.30.00.00	MATERIAL DE CONSUMO	552	5.000,00
3.3.90.30.00.00	MATERIAL DE CONSUMO	569	120.000,00
3.3.90.32.00.00	MATERIAL DE DISTRIBUICAO GRATUITA	551	2.000,00
3.3.90.32.00.00	MATERIAL DE DISTRIBUICAO GRATUITA	552	2.000,00
3.3.90.32.00.00	MATERIAL DE DISTRIBUICAO GRATUITA	569	2.000,00
3.3.90.36.00.00	OUTROS SERVICOS DE TERCEIROS-PESSOA FISICA	551	1.000,00
3.3.90.36.00.00	OUTROS SERVICOS DE TERCEIROS-PESSOA FISICA	552	1.000,00
3.3.90.36.00.00	OUTROS SERVICOS DE TERCEIROS-PESSOA FISICA	569	6.000,00
3.3.90.39.00.00	OUTROS SERVICOS DE TERCEIROS-PESSOA JURIDICA	551	1.200,00
3.3.90.39.00.00	OUTROS SERVICOS DE TERCEIROS-PESSOA JURIDICA	552	1.200,00
3.3.90.39.00.00	OUTROS SERVICOS DE TERCEIROS-PESSOA JURIDICA	569	5.000,00
3.3.90.47.00.00	OBRIGACOES TRIBUTARIAS E CONTRIBUTIVAS	551	1.000,00
3.3.90.47.00.00	OBRIGACOES TRIBUTARIAS E CONTRIBUTIVAS	552	500,00
3.3.90.47.00.00	OBRIGACOES TRIBUTARIAS E CONTRIBUTIVAS	569	500,00
3.3.90.92.00.00	DESPESAS DE EXERCICIOS ANTERIORES	551	1.000,00
3.3.90.92.00.00	DESPESAS DE EXERCICIOS ANTERIORES	552	1.000,00



**ESTADO DA PARAÍBA**  
**48-LIVRAMENTO (EXECUTIVO)**  
**QUADRO DE DETALHAMENTO DA DESPESA - Q.D.D.**  
**EXERCÍCIO:2022**

<b>02040.12.361.1004.2094 - MANUT. DO PDDE/PNAE/MERENDA/EJA/OUTROS</b>			
3.3.90.92.00.00	DESPESAS DE EXERCICIOS ANTERIORES	569	1.000,00
3.3.90.93.00.00	INDENIZACOES E RESTITUICOES	551	1.000,00
3.3.90.93.00.00	INDENIZACOES E RESTITUICOES	552	1.000,00
3.3.90.93.00.00	INDENIZACOES E RESTITUICOES	569	3.000,00
4.4.90.52.00.00	EQUIPAMENTOS E MATERIAL PERMANENTE	551	3.000,00
4.4.90.52.00.00	EQUIPAMENTOS E MATERIAL PERMANENTE	552	3.000,00
4.4.90.52.00.00	EQUIPAMENTOS E MATERIAL PERMANENTE	569	5.000,00
<b>Total da Ficha Orçamentária - 000201</b>			<b>190.400,00</b>
<b>02040.12.361.1004.2097 - MANUTENÇÃO DO ENSINO TEMPO INTEGRAL</b>			
3.1.90.04.00.00	CONTRATAÇÃO POR TEMPO DETERMINADO	500	2.000,00
3.1.90.04.00.00	CONTRATAÇÃO POR TEMPO DETERMINADO	570	2.000,00
3.1.90.11.00.00	VENCIMENTOS E VANTAGENS FIXAS-PESSOAL CIVIL	500	2.000,00
3.1.90.11.00.00	VENCIMENTOS E VANTAGENS FIXAS-PESSOAL CIVIL	570	2.000,00
3.1.90.13.00.00	OBRIGACOES PATRONAIS	500	1.000,00
3.1.90.13.00.00	OBRIGACOES PATRONAIS	570	1.000,00
3.1.90.92.00.00	DESPESAS DE EXERCICIOS ANTERIORES	500	1.000,00
3.1.90.92.00.00	DESPESAS DE EXERCICIOS ANTERIORES	570	1.000,00
3.3.90.14.00.00	DIARIA-CIVIL	500	2.000,00
3.3.90.14.00.00	DIARIA-CIVIL	570	1.000,00
3.3.90.30.00.00	MATERIAL DE CONSUMO	500	5.000,00
3.3.90.30.00.00	MATERIAL DE CONSUMO	570	2.000,00
3.3.90.32.00.00	MATERIAL DE DISTRIBUICAO GRATUITA	500	2.000,00
3.3.90.32.00.00	MATERIAL DE DISTRIBUICAO GRATUITA	570	3.000,00
3.3.90.36.00.00	OUTROS SERVICOS DE TERCEIROS-PESSOA FISICA	500	5.000,00
3.3.90.36.00.00	OUTROS SERVICOS DE TERCEIROS-PESSOA FISICA	570	2.000,00
3.3.90.39.00.00	OUTROS SERVICOS DE TERCEIROS-PESSOA JURIDICA	500	5.000,00
3.3.90.39.00.00	OUTROS SERVICOS DE TERCEIROS-PESSOA JURIDICA	570	1.000,00
3.3.90.47.00.00	OBRIGACOES TRIBUTARIAS E CONTRIBUTIVAS	570	500,00
3.3.90.92.00.00	DESPESAS DE EXERCICIOS ANTERIORES	500	3.000,00
3.3.90.92.00.00	DESPESAS DE EXERCICIOS ANTERIORES	570	1.000,00
3.3.90.93.00.00	INDENIZACOES E RESTITUICOES	500	15.000,00
3.3.90.93.00.00	INDENIZACOES E RESTITUICOES	570	2.000,00
4.4.90.52.00.00	EQUIPAMENTOS E MATERIAL PERMANENTE	500	5.000,00
4.4.90.52.00.00	EQUIPAMENTOS E MATERIAL PERMANENTE	570	1.000,00
<b>Total da Ficha Orçamentária - 000205</b>			<b>67.500,00</b>
<b>02040.12.361.1004.2112 - MANUTENÇÃO DO PNATE</b>			
3.1.90.91.00.00	SENTENCAS JUDICIAIS	553	10.000,00
3.3.90.30.00.00	MATERIAL DE CONSUMO	553	40.000,00
3.3.90.36.00.00	OUTROS SERVICOS DE TERCEIROS-PESSOA FISICA	553	5.000,00
3.3.90.39.00.00	OUTROS SERVICOS DE TERCEIROS-PESSOA JURIDICA	553	20.000,00
3.3.90.47.00.00	OBRIGACOES TRIBUTARIAS E CONTRIBUTIVAS	553	1.000,00
3.3.90.92.00.00	DESPESAS DE EXERCICIOS ANTERIORES	553	1.000,00
3.3.90.93.00.00	INDENIZACOES E RESTITUICOES	553	2.000,00
<b>Total da Ficha Orçamentária - 000223</b>			<b>79.000,00</b>
<b>02040.12.361.1004.2117 - MANUTENÇÃO DO ENSINO FUNDAMENTAL - FUNDEB 70%</b>			
3.1.90.04.00.00	CONTRATAÇÃO POR TEMPO DETERMINADO	540	275.000,00
3.1.90.11.00.00	VENCIMENTOS E VANTAGENS FIXAS-PESSOAL CIVIL	540	4.247.038,96
3.1.90.13.00.00	OBRIGACOES PATRONAIS	540	700.000,00





**ESTADO DA PARAÍBA**  
**48-LIVRAMENTO (EXECUTIVO)**  
**QUADRO DE DETALHAMENTO DA DESPESA - Q.D.D.**  
**EXERCÍCIO:2022**

<b>02040.12.361.1004.2117 - MANUTENÇÃO DO ENSINO FUNDAMENTAL - FUNDEB 70%</b>			
3.1.90.91.00.00	SENTENCAS JUDICIAIS	540	2.000,00
3.1.90.92.00.00	DESPESAS DE EXERCICIOS ANTERIORES	540	100.000,00
<b>Total da Ficha Orçamentária - 000233</b>			<b>5.324.038,96</b>
<b>02040.12.361.1004.2118 - MANUTENÇÃO DO ENSINO FUNDAMENTAL - FUNDEB 30%</b>			
3.1.90.04.00.00	CONTRATACAO POR TEMPO DETERMINADO	540	105.000,00
3.1.90.11.00.00	VENCIMENTOS E VANTAGENS FIXAS-PESSOAL CIVIL	540	1.000.000,00
3.1.90.13.00.00	OBRIGACOES PATRONAIS	540	302.961,04
3.1.90.91.00.00	SENTENCAS JUDICIAIS	540	5.000,00
3.1.90.92.00.00	DESPESAS DE EXERCICIOS ANTERIORES	540	2.000,00
3.3.90.14.00.00	DIARIA-CIVIL	540	2.000,00
3.3.90.30.00.00	MATERIAL DE CONSUMO	540	200.000,00
3.3.90.32.00.00	MATERIAL DE DISTRIBUICAO GRATUITA	540	20.000,00
3.3.90.33.00.00	PASSAGENS E DESPESAS COM LOCOMOCAO	540	17.000,00
3.3.90.36.00.00	OUTROS SERVICOS DE TERCEIROS-PESSOA FISICA	540	100.000,00
3.3.90.39.00.00	OUTROS SERVICOS DE TERCEIROS-PESSOA JURIDICA	540	100.000,00
3.3.90.47.00.00	OBRIGACOES TRIBUTARIAS E CONTRIBUTIVAS	540	2.000,00
3.3.90.91.00.00	SENTENCAS JURIDICAS	540	2.000,00
3.3.90.92.00.00	DESPESAS DE EXERCICIOS ANTERIORES	540	10.000,00
3.3.90.93.00.00	INDENIZACOES E RESTITUICOES	540	2.000,00
4.4.90.30.00.00	MATERIAL DE CONSUMO	540	5.000,00
4.4.90.36.00.00	OUTROS SERVICOS DE TERCEIROS-PESSOA FISICA	540	2.000,00
4.4.90.39.00.00	OUTRS SERVICOS DE TERCEIROS-PESSOA JURIDICA	540	2.500,00
4.4.90.52.00.00	EQUIPAMENTOS E MATERIAL PERMANENTE	540	10.000,00
<b>Total da Ficha Orçamentária - 000234</b>			<b>1.889.461,04</b>
<b>02040.12.361.1004.2119 - MANUT. DO ENSINO FUNDAMENTAL - COMPL. VAAF FEB 70%</b>			
3.1.90.04.00.00	CONTRATACAO POR TEMPO DETERMINADO	541	15.000,00
3.1.90.11.00.00	VENCIMENTOS E VANTAGENS FIXAS-PESSOAL CIVIL	541	20.000,00
3.1.90.13.00.00	OBRIGACOES PATRONAIS	541	5.000,00
<b>Total da Ficha Orçamentária - 000235</b>			<b>40.000,00</b>
<b>02040.12.361.1004.2120 - MANUT. DO ENSINO FUNDAMENTAL - COMPL. VAAF FEB 30%</b>			
3.1.90.04.00.00	CONTRATACAO POR TEMPO DETERMINADO	541	10.000,00
3.1.90.11.00.00	VENCIMENTOS E VANTAGENS FIXAS-PESSOAL CIVIL	541	10.000,00
3.1.90.13.00.00	OBRIGACOES PATRONAIS	541	5.000,00
3.3.90.30.00.00	MATERIAL DE CONSUMO	541	30.000,00
3.3.90.36.00.00	OUTROS SERVICOS DE TERCEIROS-PESSOA FISICA	541	10.000,00
3.3.90.39.00.00	OUTROS SERVICOS DE TERCEIROS-PESSOA JURIDICA	541	20.000,00
3.3.90.47.00.00	OBRIGACOES TRIBUTARIAS E CONTRIBUTIVAS	541	1.000,00
4.4.90.30.00.00	MATERIAL DE CONSUMO	541	5.000,00
4.4.90.36.00.00	OUTROS SERVICOS DE TERCEIROS-PESSOA FISICA	541	1.500,00
4.4.90.39.00.00	OUTRS SERVICOS DE TERCEIROS-PESSOA JURIDICA	541	2.000,00
4.4.90.51.00.00	OBRAS E INSTALACOES	541	10.000,00
4.4.90.52.00.00	EQUIPAMENTOS E MATERIAL PERMANENTE	541	5.000,00
<b>Total da Ficha Orçamentária - 000236</b>			<b>109.500,00</b>
<b>02040.12.361.1004.2121 - MANUT. DO ENSINO FUNDAMENTAL - COMPL. VAAT FEB 70%</b>			
3.1.90.04.00.00	CONTRATACAO POR TEMPO DETERMINADO	542	10.000,00
3.1.90.11.00.00	VENCIMENTOS E VANTAGENS FIXAS-PESSOAL CIVIL	542	20.000,00
3.1.90.13.00.00	OBRIGACOES PATRONAIS	542	5.000,00
<b>Total da Ficha Orçamentária - 000237</b>			<b>35.000,00</b>



**ESTADO DA PARAÍBA**  
**48-LIVRAMENTO (EXECUTIVO)**  
**QUADRO DE DETALHAMENTO DA DESPESA - Q.D.D.**  
**EXERCÍCIO:2022**

**02040.12.361.1004.2122 - MANUT. DO ENSINO FUNDAMENTAL - COMPL. VAAT FEB 30%**

3.1.90.04.00.00	CONTRATAÇÃO POR TEMPO DETERMINADO	542	10.000,00
3.1.90.11.00.00	VENCIMENTOS E VANTAGENS FIXAS-PESSOAL CIVIL	542	15.000,00
3.1.90.13.00.00	OBRIGAÇÕES PATRONAIS	542	5.000,00
3.3.90.30.00.00	MATERIAL DE CONSUMO	542	8.000,00
3.3.90.36.00.00	OUTROS SERVIÇOS DE TERCEIROS-PESSOA FÍSICA	542	3.000,00
3.3.90.39.00.00	OUTROS SERVIÇOS DE TERCEIROS-PESSOA JURÍDICA	542	3.500,00
3.3.90.47.00.00	OBRIGAÇÕES TRIBUTÁRIAS E CONTRIBUTIVAS	542	1.000,00
4.4.90.30.00.00	MATERIAL DE CONSUMO	542	5.000,00
4.4.90.36.00.00	OUTROS SERVIÇOS DE TERCEIROS-PESSOA FÍSICA	542	1.500,00
4.4.90.39.00.00	OUTROS SERVIÇOS DE TERCEIROS-PESSOA JURÍDICA	542	2.000,00
4.4.90.51.00.00	OBRAS E INSTALAÇÕES	542	10.000,00
4.4.90.52.00.00	EQUIPAMENTOS E MATERIAL PERMANENTE	542	5.000,00

**Total da Ficha Orçamentária - 000238**

**69.000,00**

**02040.12.361.1005.2018 - MANUTENÇÃO DO TRANSPORTE ESCOLAR**

3.3.90.30.00.00	MATERIAL DE CONSUMO	500	5.000,00
3.3.90.30.00.00	MATERIAL DE CONSUMO	540	2.000,00
3.3.90.30.00.00	MATERIAL DE CONSUMO	550	3.000,00
3.3.90.30.00.00	MATERIAL DE CONSUMO	569	2.000,00
3.3.90.30.00.00	MATERIAL DE CONSUMO	570	17.000,00
3.3.90.36.00.00	OUTROS SERVIÇOS DE TERCEIROS-PESSOA FÍSICA	500	4.000,00
3.3.90.36.00.00	OUTROS SERVIÇOS DE TERCEIROS-PESSOA FÍSICA	540	2.000,00
3.3.90.36.00.00	OUTROS SERVIÇOS DE TERCEIROS-PESSOA FÍSICA	550	4.000,00
3.3.90.36.00.00	OUTROS SERVIÇOS DE TERCEIROS-PESSOA FÍSICA	569	4.000,00
3.3.90.36.00.00	OUTROS SERVIÇOS DE TERCEIROS-PESSOA FÍSICA	570	20.000,00
3.3.90.39.00.00	OUTROS SERVIÇOS DE TERCEIROS-PESSOA JURÍDICA	500	4.000,00
3.3.90.39.00.00	OUTROS SERVIÇOS DE TERCEIROS-PESSOA JURÍDICA	540	2.000,00
3.3.90.39.00.00	OUTROS SERVIÇOS DE TERCEIROS-PESSOA JURÍDICA	550	9.000,00
3.3.90.39.00.00	OUTROS SERVIÇOS DE TERCEIROS-PESSOA JURÍDICA	569	30.000,00
3.3.90.39.00.00	OUTROS SERVIÇOS DE TERCEIROS-PESSOA JURÍDICA	570	20.000,00
3.3.90.47.00.00	OBRIGAÇÕES TRIBUTÁRIAS E CONTRIBUTIVAS	540	500,00
3.3.90.47.00.00	OBRIGAÇÕES TRIBUTÁRIAS E CONTRIBUTIVAS	550	500,00
3.3.90.47.00.00	OBRIGAÇÕES TRIBUTÁRIAS E CONTRIBUTIVAS	569	500,00
3.3.90.47.00.00	OBRIGAÇÕES TRIBUTÁRIAS E CONTRIBUTIVAS	570	500,00
3.3.90.93.00.00	INDENIZAÇÕES E RESTITUIÇÕES	569	1.000,00
3.3.90.93.00.00	INDENIZAÇÕES E RESTITUIÇÕES	570	5.000,00

**Total da Ficha Orçamentária - 000032**

**136.000,00**

**02040.12.361.1005.2025 - DESENVOLVER A DIFUSÃO TECNOLÓGICA**

3.3.90.30.00.00	MATERIAL DE CONSUMO	500	2.000,00
3.3.90.36.00.00	OUTROS SERVIÇOS DE TERCEIROS-PESSOA FÍSICA	500	2.000,00
3.3.90.39.00.00	OUTROS SERVIÇOS DE TERCEIROS-PESSOA JURÍDICA	500	2.000,00
3.3.90.47.00.00	OBRIGAÇÕES TRIBUTÁRIAS E CONTRIBUTIVAS	500	10.000,00

**Total da Ficha Orçamentária - 000033**

**16.000,00**

**02040.12.361.1005.2113 - MANUTENÇÃO DAS ATIVIDADES DO QSE**

3.1.90.04.00.00	CONTRATAÇÃO POR TEMPO DETERMINADO	550	2.000,00
3.1.90.13.00.00	OBRIGAÇÕES PATRONAIS	550	2.000,00
3.1.90.91.00.00	SENTENÇAS JUDICIAIS	550	1.000,00
3.3.90.18.00.00	AUXÍLIO FINANCEIRO A ESTUDANTES	550	1.000,00
3.3.90.30.00.00	MATERIAL DE CONSUMO	550	40.000,00



**ESTADO DA PARAÍBA**  
**48-LIVRAMENTO (EXECUTIVO)**  
**QUADRO DE DETALHAMENTO DA DESPESA - Q.D.D.**  
**EXERCÍCIO:2022**

<b>02040.12.361.1005.2113 - MANUTENÇÃO DAS ATIVIDADES DO QSE</b>			
3.3.90.36.00.00	OUTROS SERVICOS DE TERCEIROS-PESSOA FISICA	550	8.000,00
3.3.90.39.00.00	OUTROS SERVICOS DE TERCEIROS-PESSOA JURIDICA	550	50.000,00
3.3.90.47.00.00	OBRIGACOES TRIBUTARIAS E CONTRIBUTIVAS	550	1.000,00
3.3.90.91.00.00	SENTENCAS JURIDICAS	550	1.000,00
3.3.90.92.00.00	DESPESAS DE EXERCICIOS ANTERIORES	550	1.000,00
3.3.90.93.00.00	INDENIZACOES E RESTITUICOES	550	1.000,00
4.4.90.52.00.00	EQUIPAMENTOS E MATERIAL PERMANENTE	550	5.000,00
<b>Total da Ficha Orçamentária - 000222</b>			<b>113.000,00</b>
<b>02040.12.365.1004.1048 - CONST. REF. E AMPLIACAO DE CRECHES</b>			
4.4.90.30.00.00	MATERIAL DE CONSUMO	500	2.000,00
4.4.90.30.00.00	MATERIAL DE CONSUMO	569	1.800,00
4.4.90.30.00.00	MATERIAL DE CONSUMO	570	2.000,00
4.4.90.36.00.00	OUTROS SERVICOS DE TERCEIROS-PESSOA FISICA	500	1.000,00
4.4.90.36.00.00	OUTROS SERVICOS DE TERCEIROS-PESSOA FISICA	569	1.100,00
4.4.90.36.00.00	OUTROS SERVICOS DE TERCEIROS-PESSOA FISICA	570	1.000,00
4.4.90.39.00.00	OUTRS SERVICOS DE TERCEIROS-PESSOA JURIDICA	500	1.200,00
4.4.90.39.00.00	OUTRS SERVICOS DE TERCEIROS-PESSOA JURIDICA	569	1.300,00
4.4.90.39.00.00	OUTRS SERVICOS DE TERCEIROS-PESSOA JURIDICA	570	1.200,00
4.4.90.51.00.00	OBRAS E INSTALACOES	500	40.000,00
4.4.90.51.00.00	OBRAS E INSTALACOES	569	30.000,00
4.4.90.51.00.00	OBRAS E INSTALACOES	570	40.000,00
<b>Total da Ficha Orçamentária - 000130</b>			<b>122.600,00</b>
<b>02040.12.365.1004.1049 - REAPARELHAMENTO DE CHECHES</b>			
4.4.90.52.00.00	EQUIPAMENTOS E MATERIAL PERMANENTE	500	10.000,00
4.4.90.52.00.00	EQUIPAMENTOS E MATERIAL PERMANENTE	569	20.000,00
4.4.90.52.00.00	EQUIPAMENTOS E MATERIAL PERMANENTE	570	20.000,00
<b>Total da Ficha Orçamentária - 000131</b>			<b>50.000,00</b>
<b>02040.12.365.1004.2026 - OFERTA DA EDUC.INFANTIL P/AS CRIANCAS DE 0 A 6 ANO</b>			
3.1.90.11.00.00	VENCIMENTOS E VANTAGENS FIXAS-PESSOAL CIVIL	500	2.000,00
3.1.90.11.00.00	VENCIMENTOS E VANTAGENS FIXAS-PESSOAL CIVIL	569	1.500,00
3.1.90.13.00.00	OBRIGACOES PATRONAIS	500	1.000,00
3.1.90.13.00.00	OBRIGACOES PATRONAIS	569	1.000,00
3.3.90.30.00.00	MATERIAL DE CONSUMO	500	2.000,00
3.3.90.30.00.00	MATERIAL DE CONSUMO	569	1.000,00
3.3.90.32.00.00	MATERIAL DE DISTRIBUICAO GRATUITA	500	2.000,00
3.3.90.32.00.00	MATERIAL DE DISTRIBUICAO GRATUITA	569	1.000,00
3.3.90.36.00.00	OUTROS SERVICOS DE TERCEIROS-PESSOA FISICA	500	15.000,00
3.3.90.36.00.00	OUTROS SERVICOS DE TERCEIROS-PESSOA FISICA	569	2.000,00
3.3.90.39.00.00	OUTROS SERVICOS DE TERCEIROS-PESSOA JURIDICA	500	2.000,00
3.3.90.39.00.00	OUTROS SERVICOS DE TERCEIROS-PESSOA JURIDICA	569	1.000,00
3.3.90.47.00.00	OBRIGACOES TRIBUTARIAS E CONTRIBUTIVAS	500	500,00
3.3.90.47.00.00	OBRIGACOES TRIBUTARIAS E CONTRIBUTIVAS	569	500,00
3.3.90.92.00.00	DESPESAS DE EXERCICIOS ANTERIORES	500	2.000,00
3.3.90.92.00.00	DESPESAS DE EXERCICIOS ANTERIORES	569	1.000,00
3.3.90.93.00.00	INDENIZACOES E RESTITUICOES	500	15.000,00
3.3.90.93.00.00	INDENIZACOES E RESTITUICOES	569	1.000,00
4.4.90.52.00.00	EQUIPAMENTOS E MATERIAL PERMANENTE	500	2.000,00
4.4.90.52.00.00	EQUIPAMENTOS E MATERIAL PERMANENTE	569	1.000,00



**ESTADO DA PARAÍBA**  
**48-LIVRAMENTO (EXECUTIVO)**  
**QUADRO DE DETALHAMENTO DA DESPESA - Q.D.D.**  
**EXERCÍCIO:2022**

<b>Total da Ficha Orçamentária - 000035</b>			<b>54.500,00</b>
<b>02040.12.365.1016.2104 - MANUTENÇÃO DAS ATIVIDADES DE CRECHE</b>			
3.1.90.04.00.00	CONTRATAÇÃO POR TEMPO DETERMINADO	500	2.000,00
3.1.90.04.00.00	CONTRATAÇÃO POR TEMPO DETERMINADO	569	2.000,00
3.1.90.04.00.00	CONTRATAÇÃO POR TEMPO DETERMINADO	570	2.000,00
3.1.90.11.00.00	VENCIMENTOS E VANTAGENS FIXAS-PESSOAL CIVIL	500	5.000,00
3.1.90.11.00.00	VENCIMENTOS E VANTAGENS FIXAS-PESSOAL CIVIL	569	5.000,00
3.1.90.11.00.00	VENCIMENTOS E VANTAGENS FIXAS-PESSOAL CIVIL	570	3.000,00
3.1.90.13.00.00	OBRIGAÇÕES PATRONAIS	500	5.000,00
3.1.90.13.00.00	OBRIGAÇÕES PATRONAIS	569	5.000,00
3.1.90.13.00.00	OBRIGAÇÕES PATRONAIS	570	2.000,00
3.3.90.30.00.00	MATERIAL DE CONSUMO	500	5.000,00
3.3.90.30.00.00	MATERIAL DE CONSUMO	569	20.000,00
3.3.90.30.00.00	MATERIAL DE CONSUMO	570	5.000,00
3.3.90.36.00.00	OUTROS SERVIÇOS DE TERCEIROS-PESSOA FÍSICA	500	10.000,00
3.3.90.36.00.00	OUTROS SERVIÇOS DE TERCEIROS-PESSOA FÍSICA	569	7.000,00
3.3.90.36.00.00	OUTROS SERVIÇOS DE TERCEIROS-PESSOA FÍSICA	570	3.000,00
3.3.90.39.00.00	OUTROS SERVIÇOS DE TERCEIROS-PESSOA JURÍDICA	500	2.000,00
3.3.90.39.00.00	OUTROS SERVIÇOS DE TERCEIROS-PESSOA JURÍDICA	569	5.000,00
3.3.90.39.00.00	OUTROS SERVIÇOS DE TERCEIROS-PESSOA JURÍDICA	570	1.000,00
3.3.90.47.00.00	OBRIGAÇÕES TRIBUTÁRIAS E CONTRIBUTIVAS	500	1.000,00
3.3.90.47.00.00	OBRIGAÇÕES TRIBUTÁRIAS E CONTRIBUTIVAS	569	1.000,00
3.3.90.47.00.00	OBRIGAÇÕES TRIBUTÁRIAS E CONTRIBUTIVAS	570	1.000,00
3.3.90.93.00.00	INDENIZAÇÕES E RESTITUIÇÕES	500	15.000,00
3.3.90.93.00.00	INDENIZAÇÕES E RESTITUIÇÕES	569	1.000,00
3.3.90.93.00.00	INDENIZAÇÕES E RESTITUIÇÕES	570	1.000,00
4.4.90.52.00.00	EQUIPAMENTOS E MATERIAL PERMANENTE	500	20.000,00
4.4.90.52.00.00	EQUIPAMENTOS E MATERIAL PERMANENTE	569	10.000,00
4.4.90.52.00.00	EQUIPAMENTOS E MATERIAL PERMANENTE	570	5.000,00
<b>Total da Ficha Orçamentária - 000224</b>			<b>144.000,00</b>
<b>02040.12.365.1016.2123 - MANUTENÇÃO DAS ATIVIDADES DA CRECHE - FUNDEB 70%</b>			
3.1.90.04.00.00	CONTRATAÇÃO POR TEMPO DETERMINADO	540	15.000,00
3.1.90.11.00.00	VENCIMENTOS E VANTAGENS FIXAS-PESSOAL CIVIL	540	20.000,00
3.1.90.13.00.00	OBRIGAÇÕES PATRONAIS	540	10.000,00
<b>Total da Ficha Orçamentária - 000239</b>			<b>45.000,00</b>
<b>02040.12.365.1016.2124 - MANUTENÇÃO DAS ATIVIDADES DA CRECHE - FUNDEB 30%</b>			
3.1.90.04.00.00	CONTRATAÇÃO POR TEMPO DETERMINADO	540	10.000,00
3.1.90.11.00.00	VENCIMENTOS E VANTAGENS FIXAS-PESSOAL CIVIL	540	15.000,00
3.1.90.13.00.00	OBRIGAÇÕES PATRONAIS	540	5.000,00
3.1.90.91.00.00	SENTENÇAS JUDICIAIS	540	1.000,00
3.3.90.14.00.00	DIÁRIA-CIVIL	540	1.000,00
3.3.90.30.00.00	MATERIAL DE CONSUMO	540	3.000,00
3.3.90.36.00.00	OUTROS SERVIÇOS DE TERCEIROS-PESSOA FÍSICA	540	1.500,00
3.3.90.39.00.00	OUTROS SERVIÇOS DE TERCEIROS-PESSOA JURÍDICA	540	1.700,00
3.3.90.47.00.00	OBRIGAÇÕES TRIBUTÁRIAS E CONTRIBUTIVAS	540	1.000,00
3.3.90.91.00.00	SENTENÇAS JURÍDICAS	540	1.000,00
3.3.90.93.00.00	INDENIZAÇÕES E RESTITUIÇÕES	540	1.000,00
4.4.90.30.00.00	MATERIAL DE CONSUMO	540	2.000,00
4.4.90.36.00.00	OUTROS SERVIÇOS DE TERCEIROS-PESSOA FÍSICA	540	1.000,00



**ESTADO DA PARAÍBA**  
**48-LIVRAMENTO (EXECUTIVO)**  
**QUADRO DE DETALHAMENTO DA DESPESA - Q.D.D.**  
**EXERCÍCIO:2022**

<b>02040.12.365.1016.2124 - MANUTENÇÃO DAS ATIVIDADES DA CRECHE - FUNDEB 30%</b>			
4.4.90.39.00.00	OUTRS SERVICOS DE TERCEIROS-PESSOA JURIDICA	540	1.200,00
4.4.90.52.00.00	EQUIPAMENTOS E MATERIAL PERMANENTE	540	3.000,00
<b>Total da Ficha Orçamentária - 000240</b>			<b>48.400,00</b>
<b>02040.12.365.1016.2125 - MANUT. DAS ATIV. DA CRECHE - COMPL. VAAF FEB 70%</b>			
3.1.90.04.00.00	CONTRATAÇÃO POR TEMPO DETERMINADO	541	10.000,00
3.1.90.11.00.00	VENCIMENTOS E VANTAGENS FIXAS-PESSOAL CIVIL	541	15.000,00
3.1.90.13.00.00	OBRIGACOES PATRONAIS	541	5.000,00
<b>Total da Ficha Orçamentária - 000241</b>			<b>30.000,00</b>
<b>02040.12.365.1016.2126 - MANUT. DAS ATIV. DA CRECHE - COMPL. VAAF FEB 30%</b>			
3.1.90.04.00.00	CONTRATAÇÃO POR TEMPO DETERMINADO	541	10.000,00
3.1.90.11.00.00	VENCIMENTOS E VANTAGENS FIXAS-PESSOAL CIVIL	541	10.000,00
3.1.90.13.00.00	OBRIGACOES PATRONAIS	541	5.000,00
3.3.90.30.00.00	MATERIAL DE CONSUMO	541	3.000,00
3.3.90.36.00.00	OUTROS SERVICOS DE TERCEIROS-PESSOA FISICA	541	1.500,00
3.3.90.39.00.00	OUTROS SERVICOS DE TERCEIROS-PESSOA JURIDICA	541	2.000,00
3.3.90.47.00.00	OBRIGACOES TRIBUTARIAS E CONTRIBUTIVAS	541	1.000,00
4.4.90.30.00.00	MATERIAL DE CONSUMO	541	2.000,00
4.4.90.36.00.00	OUTROS SERVICOS DE TERCEIROS-PESSOA FISICA	541	1.200,00
4.4.90.39.00.00	OUTRS SERVICOS DE TERCEIROS-PESSOA JURIDICA	541	1.500,00
4.4.90.51.00.00	OBRAS E INSTALACOES	541	8.000,00
4.4.90.52.00.00	EQUIPAMENTOS E MATERIAL PERMANENTE	541	5.000,00
<b>Total da Ficha Orçamentária - 000242</b>			<b>50.200,00</b>
<b>02040.12.365.1016.2127 - MANUT. DAS ATIV. DA CRECHE - COMPL. VAAT FEB 70%</b>			
3.1.90.04.00.00	CONTRATAÇÃO POR TEMPO DETERMINADO	542	10.000,00
3.1.90.11.00.00	VENCIMENTOS E VANTAGENS FIXAS-PESSOAL CIVIL	542	15.000,00
3.1.90.13.00.00	OBRIGACOES PATRONAIS	542	5.000,00
<b>Total da Ficha Orçamentária - 000243</b>			<b>30.000,00</b>
<b>02040.12.365.1016.2128 - MANUT. DAS ATIV. DA CRECHE - COMPL. VAAT FEB 30%</b>			
3.1.90.04.00.00	CONTRATAÇÃO POR TEMPO DETERMINADO	542	10.000,00
3.1.90.11.00.00	VENCIMENTOS E VANTAGENS FIXAS-PESSOAL CIVIL	542	10.000,00
3.1.90.13.00.00	OBRIGACOES PATRONAIS	542	5.000,00
3.3.90.30.00.00	MATERIAL DE CONSUMO	542	3.000,00
3.3.90.36.00.00	OUTROS SERVICOS DE TERCEIROS-PESSOA FISICA	542	1.500,00
3.3.90.39.00.00	OUTROS SERVICOS DE TERCEIROS-PESSOA JURIDICA	542	2.000,00
3.3.90.47.00.00	OBRIGACOES TRIBUTARIAS E CONTRIBUTIVAS	542	1.000,00
4.4.90.30.00.00	MATERIAL DE CONSUMO	542	2.000,00
4.4.90.36.00.00	OUTROS SERVICOS DE TERCEIROS-PESSOA FISICA	542	1.000,00
4.4.90.39.00.00	OUTRS SERVICOS DE TERCEIROS-PESSOA JURIDICA	542	1.200,00
4.4.90.51.00.00	OBRAS E INSTALACOES	542	7.000,00
4.4.90.52.00.00	EQUIPAMENTOS E MATERIAL PERMANENTE	542	3.000,00
<b>Total da Ficha Orçamentária - 000244</b>			<b>46.700,00</b>
<b>02040.12.366.1004.1045 - CONST. REF. E AMPLIACAO DE QUADRAS POLI-ESPORTIVAS</b>			
3.3.90.47.00.00	OBRIGACOES TRIBUTARIAS E CONTRIBUTIVAS	500	500,00
3.3.90.47.00.00	OBRIGACOES TRIBUTARIAS E CONTRIBUTIVAS	570	500,00
4.4.90.30.00.00	MATERIAL DE CONSUMO	500	20.000,00
4.4.90.30.00.00	MATERIAL DE CONSUMO	570	10.000,00
4.4.90.36.00.00	OUTROS SERVICOS DE TERCEIROS-PESSOA FISICA	500	20.000,00
4.4.90.36.00.00	OUTROS SERVICOS DE TERCEIROS-PESSOA FISICA	570	20.000,00



**ESTADO DA PARAÍBA**  
**48-LIVRAMENTO (EXECUTIVO)**  
**QUADRO DE DETALHAMENTO DA DESPESA - Q.D.D.**  
**EXERCÍCIO:2022**

<b>02040.12.366.1004.1045 - CONST. REF. E AMPLIACAO DE QUADRAS POLI-ESPORTIVAS</b>			
4.4.90.39.00.00	OUTRS SERVICOS DE TERCEIROS-PESSOA JURIDICA	500	20.000,00
4.4.90.39.00.00	OUTRS SERVICOS DE TERCEIROS-PESSOA JURIDICA	570	20.000,00
4.4.90.51.00.00	OBRAS E INSTALACOES	500	40.000,00
4.4.90.51.00.00	OBRAS E INSTALACOES	570	40.000,00
<b>Total da Ficha Orçamentária - 000127</b>			<b>191.000,00</b>
<b>Total por Orgão R\$</b>			<b>10.108.400,00</b>



**ESTADO DA PARAÍBA**  
**48-LIVRAMENTO (EXECUTIVO)**  
**QUADRO DE DETALHAMENTO DA DESPESA - Q.D.D.**  
**EXERCÍCIO:2022**

**02.0000 - EXECUTIVO**  
**02.050-SECRETARIA DE SAUDE (FUNDO MUNICIPAL DE SAUDE)**

Seqüência	Classificação da Despesa	Descrição	Fonte	Valor Orçado	Total
<b>02050.10.301.1008.1054 - CONST. REF. E AMPL. DE POSTOS E UNIDADES DE SAUDE</b>					
	4.4.90.30.00.00	MATERIAL DE CONSUMO	500	1.800,00	
	4.4.90.30.00.00	MATERIAL DE CONSUMO	601	2.000,00	
	4.4.90.30.00.00	MATERIAL DE CONSUMO	621	1.800,00	
	4.4.90.30.00.00	MATERIAL DE CONSUMO	631	1.700,00	
	4.4.90.36.00.00	OUTROS SERVICOS DE TERCEIROS-PESSOA FISICA	500	1.000,00	
	4.4.90.36.00.00	OUTROS SERVICOS DE TERCEIROS-PESSOA FISICA	601	1.100,00	
	4.4.90.36.00.00	OUTROS SERVICOS DE TERCEIROS-PESSOA FISICA	621	1.000,00	
	4.4.90.36.00.00	OUTROS SERVICOS DE TERCEIROS-PESSOA FISICA	631	900,00	
	4.4.90.39.00.00	OUTRS SERVICOS DE TERCEIROS-PESSOA JURIDICA	500	1.200,00	
	4.4.90.39.00.00	OUTRS SERVICOS DE TERCEIROS-PESSOA JURIDICA	601	1.400,00	
	4.4.90.39.00.00	OUTRS SERVICOS DE TERCEIROS-PESSOA JURIDICA	621	1.200,00	
	4.4.90.39.00.00	OUTRS SERVICOS DE TERCEIROS-PESSOA JURIDICA	631	1.100,00	
	4.4.90.51.00.00	OBRAS E INSTALACOES	500	10.000,00	
	4.4.90.51.00.00	OBRAS E INSTALACOES	601	50.000,00	
	4.4.90.51.00.00	OBRAS E INSTALACOES	621	15.000,00	
	4.4.90.51.00.00	OBRAS E INSTALACOES	631	10.000,00	
<b>Total da Ficha Orçamentária - 000136</b>					<b>101.200,00</b>
<b>02050.10.301.1008.1055 - CONST. REF. E AMPL. DA SEC. DE SAUDE</b>					
	4.4.90.30.00.00	MATERIAL DE CONSUMO	500	2.000,00	
	4.4.90.30.00.00	MATERIAL DE CONSUMO	601	1.800,00	
	4.4.90.30.00.00	MATERIAL DE CONSUMO	621	1.800,00	
	4.4.90.30.00.00	MATERIAL DE CONSUMO	631	1.600,00	
	4.4.90.36.00.00	OUTROS SERVICOS DE TERCEIROS-PESSOA FISICA	500	1.000,00	
	4.4.90.36.00.00	OUTROS SERVICOS DE TERCEIROS-PESSOA FISICA	601	900,00	
	4.4.90.36.00.00	OUTROS SERVICOS DE TERCEIROS-PESSOA FISICA	621	900,00	
	4.4.90.36.00.00	OUTROS SERVICOS DE TERCEIROS-PESSOA FISICA	631	800,00	
	4.4.90.39.00.00	OUTRS SERVICOS DE TERCEIROS-PESSOA JURIDICA	500	1.500,00	
	4.4.90.39.00.00	OUTRS SERVICOS DE TERCEIROS-PESSOA JURIDICA	601	1.300,00	
	4.4.90.39.00.00	OUTRS SERVICOS DE TERCEIROS-PESSOA JURIDICA	621	1.300,00	
	4.4.90.39.00.00	OUTRS SERVICOS DE TERCEIROS-PESSOA JURIDICA	631	1.200,00	
	4.4.90.51.00.00	OBRAS E INSTALACOES	500	20.000,00	
	4.4.90.51.00.00	OBRAS E INSTALACOES	601	15.000,00	
	4.4.90.51.00.00	OBRAS E INSTALACOES	621	15.000,00	
	4.4.90.51.00.00	OBRAS E INSTALACOES	631	10.000,00	
<b>Total da Ficha Orçamentária - 000137</b>					<b>76.100,00</b>
<b>02050.10.301.1008.1056 - AQUISICAO DE VEICULOS</b>					
	4.4.90.52.00.00	EQUIPAMENTOS E MATERIAL PERMANENTE	500	30.000,00	
	4.4.90.52.00.00	EQUIPAMENTOS E MATERIAL PERMANENTE	601	26.000,00	
	4.4.90.52.00.00	EQUIPAMENTOS E MATERIAL PERMANENTE	621	35.000,00	
	4.4.90.52.00.00	EQUIPAMENTOS E MATERIAL PERMANENTE	631	30.000,00	
<b>Total da Ficha Orçamentária - 000138</b>					<b>121.000,00</b>
<b>02050.10.301.1008.1057 - AQUISICAO DE MOBILIARIOS E EQUIPAMENTOS</b>					
	4.4.90.52.00.00	EQUIPAMENTOS E MATERIAL PERMANENTE	500	20.000,00	
	4.4.90.52.00.00	EQUIPAMENTOS E MATERIAL PERMANENTE	601	30.000,00	



**ESTADO DA PARAÍBA**  
**48-LIVRAMENTO (EXECUTIVO)**  
**QUADRO DE DETALHAMENTO DA DESPESA - Q.D.D.**  
**EXERCÍCIO:2022**

<b>02050.10.301.1008.1057 - AQUISICAO DE MOBILIARIOS E EQUIPAMENTOS</b>			
4.4.90.52.00.00	EQUIPAMENTOS E MATERIAL PERMANENTE	621	20.000,00
4.4.90.52.00.00	EQUIPAMENTOS E MATERIAL PERMANENTE	631	5.000,00
<b>Total da Ficha Orçamentária - 000139</b>			<b>75.000,00</b>
<b>02050.10.301.1008.1058 - CONST. E MELHORAM. DE ESGOTOT. SANIT. E GALERIAS</b>			
4.4.90.30.00.00	MATERIAL DE CONSUMO	500	1.800,00
4.4.90.30.00.00	MATERIAL DE CONSUMO	601	2.000,00
4.4.90.30.00.00	MATERIAL DE CONSUMO	621	1.800,00
4.4.90.30.00.00	MATERIAL DE CONSUMO	631	2.000,00
4.4.90.36.00.00	OUTROS SERVICOS DE TERCEIROS-PESSOA FISICA	500	1.000,00
4.4.90.36.00.00	OUTROS SERVICOS DE TERCEIROS-PESSOA FISICA	601	1.100,00
4.4.90.36.00.00	OUTROS SERVICOS DE TERCEIROS-PESSOA FISICA	621	1.000,00
4.4.90.36.00.00	OUTROS SERVICOS DE TERCEIROS-PESSOA FISICA	631	1.100,00
4.4.90.39.00.00	OUTRS SERVICOS DE TERCEIROS-PESSOA JURIDICA	500	1.300,00
4.4.90.39.00.00	OUTRS SERVICOS DE TERCEIROS-PESSOA JURIDICA	601	1.400,00
4.4.90.39.00.00	OUTRS SERVICOS DE TERCEIROS-PESSOA JURIDICA	621	1.300,00
4.4.90.39.00.00	OUTRS SERVICOS DE TERCEIROS-PESSOA JURIDICA	631	1.400,00
4.4.90.51.00.00	OBRAS E INSTALACOES	500	10.000,00
4.4.90.51.00.00	OBRAS E INSTALACOES	601	30.000,00
4.4.90.51.00.00	OBRAS E INSTALACOES	621	20.000,00
4.4.90.51.00.00	OBRAS E INSTALACOES	631	30.000,00
<b>Total da Ficha Orçamentária - 000140</b>			<b>107.200,00</b>
<b>02050.10.301.1008.1061 - CONST. REF. E AMPL. DE CANAL PLUVIAL</b>			
4.4.90.30.00.00	MATERIAL DE CONSUMO	500	2.000,00
4.4.90.30.00.00	MATERIAL DE CONSUMO	601	2.000,00
4.4.90.30.00.00	MATERIAL DE CONSUMO	621	1.800,00
4.4.90.30.00.00	MATERIAL DE CONSUMO	631	1.900,00
4.4.90.36.00.00	OUTROS SERVICOS DE TERCEIROS-PESSOA FISICA	500	1.000,00
4.4.90.36.00.00	OUTROS SERVICOS DE TERCEIROS-PESSOA FISICA	601	1.000,00
4.4.90.36.00.00	OUTROS SERVICOS DE TERCEIROS-PESSOA FISICA	621	900,00
4.4.90.36.00.00	OUTROS SERVICOS DE TERCEIROS-PESSOA FISICA	631	900,00
4.4.90.39.00.00	OUTRS SERVICOS DE TERCEIROS-PESSOA JURIDICA	500	1.400,00
4.4.90.39.00.00	OUTRS SERVICOS DE TERCEIROS-PESSOA JURIDICA	601	1.400,00
4.4.90.39.00.00	OUTRS SERVICOS DE TERCEIROS-PESSOA JURIDICA	621	1.200,00
4.4.90.39.00.00	OUTRS SERVICOS DE TERCEIROS-PESSOA JURIDICA	631	1.200,00
4.4.90.51.00.00	OBRAS E INSTALACOES	500	20.000,00
4.4.90.51.00.00	OBRAS E INSTALACOES	601	20.000,00
4.4.90.51.00.00	OBRAS E INSTALACOES	621	20.000,00
4.4.90.51.00.00	OBRAS E INSTALACOES	631	20.000,00
<b>Total da Ficha Orçamentária - 000143</b>			<b>96.700,00</b>
<b>02050.10.301.1008.1099 - CONSTRUCAO DE ACADEMIA DE SAUDE</b>			
4.4.90.30.00.00	MATERIAL DE CONSUMO	601	2.000,00
4.4.90.30.00.00	MATERIAL DE CONSUMO	621	1.800,00
4.4.90.30.00.00	MATERIAL DE CONSUMO	631	1.700,00
4.4.90.36.00.00	OUTROS SERVICOS DE TERCEIROS-PESSOA FISICA	601	1.200,00
4.4.90.36.00.00	OUTROS SERVICOS DE TERCEIROS-PESSOA FISICA	621	1.100,00
4.4.90.36.00.00	OUTROS SERVICOS DE TERCEIROS-PESSOA FISICA	631	1.000,00
4.4.90.39.00.00	OUTRS SERVICOS DE TERCEIROS-PESSOA JURIDICA	601	1.500,00
4.4.90.39.00.00	OUTRS SERVICOS DE TERCEIROS-PESSOA JURIDICA	621	1.300,00





**ESTADO DA PARAÍBA**  
**48-LIVRAMENTO (EXECUTIVO)**  
**QUADRO DE DETALHAMENTO DA DESPESA - Q.D.D.**  
**EXERCÍCIO:2022**

<b>02050.10.301.1008.1099 - CONSTRUCAO DE ACADEMIA DE SAUDE</b>			
4.4.90.39.00.00	OUTRS SERVICOS DE TERCEIROS-PESSOA JURIDICA	631	1.200,00
4.4.90.51.00.00	OBRAS E INSTALACOES	601	20.000,00
4.4.90.51.00.00	OBRAS E INSTALACOES	621	15.000,00
4.4.90.51.00.00	OBRAS E INSTALACOES	631	10.000,00
<b>Total da Ficha Orçamentária - 000183</b>			<b>57.800,00</b>
<b>02050.10.301.1008.1102 - CONSTRUÇÃO DO CONTROLE DE ZOOZOZES</b>			
4.4.90.30.00.00	MATERIAL DE CONSUMO	500	1.700,00
4.4.90.30.00.00	MATERIAL DE CONSUMO	601	1.800,00
4.4.90.30.00.00	MATERIAL DE CONSUMO	621	1.800,00
4.4.90.30.00.00	MATERIAL DE CONSUMO	631	1.700,00
4.4.90.36.00.00	OUTROS SERVICOS DE TERCEIROS-PESSOA FISICA	500	800,00
4.4.90.36.00.00	OUTROS SERVICOS DE TERCEIROS-PESSOA FISICA	601	900,00
4.4.90.36.00.00	OUTROS SERVICOS DE TERCEIROS-PESSOA FISICA	621	900,00
4.4.90.36.00.00	OUTROS SERVICOS DE TERCEIROS-PESSOA FISICA	631	800,00
4.4.90.39.00.00	OUTRS SERVICOS DE TERCEIROS-PESSOA JURIDICA	500	1.100,00
4.4.90.39.00.00	OUTRS SERVICOS DE TERCEIROS-PESSOA JURIDICA	601	1.200,00
4.4.90.39.00.00	OUTRS SERVICOS DE TERCEIROS-PESSOA JURIDICA	621	1.200,00
4.4.90.39.00.00	OUTRS SERVICOS DE TERCEIROS-PESSOA JURIDICA	631	1.100,00
4.4.90.51.00.00	OBRAS E INSTALACOES	500	20.000,00
4.4.90.51.00.00	OBRAS E INSTALACOES	601	30.000,00
4.4.90.51.00.00	OBRAS E INSTALACOES	621	30.000,00
4.4.90.51.00.00	OBRAS E INSTALACOES	631	20.000,00
<b>Total da Ficha Orçamentária - 000207</b>			<b>115.000,00</b>
<b>02050.10.301.1008.2033 - DESENVOLVER AS ATIVIDADES DO PAB</b>			
3.1.90.04.00.00	CONTRATACAO POR TEMPO DETERMINADO	600	2.000,00
3.1.90.11.00.00	VENCIMENTOS E VANTAGENS FIXAS-PESSOAL CIVIL	600	5.000,00
3.1.90.13.00.00	OBRIGACOES PATRONAIS	600	2.000,00
3.3.90.30.00.00	MATERIAL DE CONSUMO	600	130.000,00
3.3.90.32.00.00	MATERIAL DE DISTRIBUICAO GRATUITA	600	10.000,00
3.3.90.36.00.00	OUTROS SERVICOS DE TERCEIROS-PESSOA FISICA	600	70.000,00
3.3.90.39.00.00	OUTROS SERVICOS DE TERCEIROS-PESSOA JURIDICA	600	60.000,00
3.3.90.47.00.00	OBRIGACOES TRIBUTARIAS E CONTRIBUTIVAS	600	1.000,00
3.3.90.91.00.00	SENTENCAS JURIDICAS	600	1.000,00
3.3.90.93.00.00	INDENIZACOES E RESTITUICOES	600	1.000,00
3.3.90.93.00.00	INDENIZACOES E RESTITUICOES	601	1.000,00
3.3.90.93.00.00	INDENIZACOES E RESTITUICOES	621	1.000,00
4.4.90.52.00.00	EQUIPAMENTOS E MATERIAL PERMANENTE	500	5.000,00
4.4.90.52.00.00	EQUIPAMENTOS E MATERIAL PERMANENTE	601	5.000,00
4.4.90.52.00.00	EQUIPAMENTOS E MATERIAL PERMANENTE	621	5.000,00
<b>Total da Ficha Orçamentária - 000078</b>			<b>299.000,00</b>
<b>02050.10.301.1008.2034 - SAUDE BUCAL</b>			
3.1.90.04.00.00	CONTRATACAO POR TEMPO DETERMINADO	600	2.000,00
3.1.90.11.00.00	VENCIMENTOS E VANTAGENS FIXAS-PESSOAL CIVIL	600	3.000,00
3.1.90.13.00.00	OBRIGACOES PATRONAIS	600	2.000,00
3.3.90.30.00.00	MATERIAL DE CONSUMO	600	5.000,00
3.3.90.36.00.00	OUTROS SERVICOS DE TERCEIROS-PESSOA FISICA	600	5.000,00
3.3.90.39.00.00	OUTROS SERVICOS DE TERCEIROS-PESSOA JURIDICA	600	31.000,00
3.3.90.47.00.00	OBRIGACOES TRIBUTARIAS E CONTRIBUTIVAS	600	1.000,00



**ESTADO DA PARAÍBA**  
**48-LIVRAMENTO (EXECUTIVO)**  
**QUADRO DE DETALHAMENTO DA DESPESA - Q.D.D.**  
**EXERCÍCIO:2022**

**02050.10.301.1008.2034 - SAUDE BUCAL**

3.3.90.91.00.00	SENTENCAS JURIDICAS	600	1.000,00
3.3.90.93.00.00	INDENIZACOES E RESTITUICOES	600	1.000,00
3.3.90.93.00.00	INDENIZACOES E RESTITUICOES	601	1.000,00
3.3.90.93.00.00	INDENIZACOES E RESTITUICOES	621	1.000,00
4.4.90.52.00.00	EQUIPAMENTOS E MATERIAL PERMANENTE	500	3.000,00
4.4.90.52.00.00	EQUIPAMENTOS E MATERIAL PERMANENTE	601	5.000,00
4.4.90.52.00.00	EQUIPAMENTOS E MATERIAL PERMANENTE	621	3.000,00

**Total da Ficha Orçamentária - 000079**

**64.000,00**

**02050.10.301.1008.2035 - MANUT. DO PROG.DE AGENTES COMUNIT.DE SAUDE(PACS)**

3.1.90.04.00.00	CONTRATACAO POR TEMPO DETERMINADO	600	50.000,00
3.1.90.11.00.00	VENCIMENTOS E VANTAGENS FIXAS-PESSOAL CIVIL	600	435.000,00
3.1.90.13.00.00	OBRIGACOES PATRONAIS	600	90.000,00
3.1.90.91.00.00	SENTENCAS JUDICIAIS	600	1.000,00
3.3.90.30.00.00	MATERIAL DE CONSUMO	600	5.000,00
3.3.90.36.00.00	OUTROS SERVICOS DE TERCEIROS-PESSOA FISICA	600	5.000,00
3.3.90.39.00.00	OUTROS SERVICOS DE TERCEIROS-PESSOA JURIDICA	600	5.000,00
3.3.90.47.00.00	OBRIGACOES TRIBUTARIAS E CONTRIBUTIVAS	600	1.000,00
3.3.90.93.00.00	INDENIZACOES E RESTITUICOES	600	1.000,00
4.4.90.52.00.00	EQUIPAMENTOS E MATERIAL PERMANENTE	600	5.000,00

**Total da Ficha Orçamentária - 000080**

**598.000,00**

**02050.10.301.1008.2036 - MANUTENCAO DAS ATIVIDADES DA FARMACIA BASICA**

3.1.90.11.00.00	VENCIMENTOS E VANTAGENS FIXAS-PESSOAL CIVIL	500	5.000,00
3.1.90.11.00.00	VENCIMENTOS E VANTAGENS FIXAS-PESSOAL CIVIL	600	30.000,00
3.1.90.11.00.00	VENCIMENTOS E VANTAGENS FIXAS-PESSOAL CIVIL	621	3.000,00
3.1.90.11.00.00	VENCIMENTOS E VANTAGENS FIXAS-PESSOAL CIVIL	631	3.000,00
3.1.90.13.00.00	OBRIGACOES PATRONAIS	500	2.000,00
3.1.90.13.00.00	OBRIGACOES PATRONAIS	600	5.000,00
3.1.90.13.00.00	OBRIGACOES PATRONAIS	621	1.000,00
3.1.90.13.00.00	OBRIGACOES PATRONAIS	631	1.000,00
3.1.90.91.00.00	SENTENCAS JUDICIAIS	500	1.000,00
3.1.90.91.00.00	SENTENCAS JUDICIAIS	600	1.000,00
3.1.90.91.00.00	SENTENCAS JUDICIAIS	621	1.000,00
3.1.90.91.00.00	SENTENCAS JUDICIAIS	631	1.000,00
3.3.90.30.00.00	MATERIAL DE CONSUMO	500	10.000,00
3.3.90.30.00.00	MATERIAL DE CONSUMO	600	100.000,00
3.3.90.30.00.00	MATERIAL DE CONSUMO	621	2.000,00
3.3.90.30.00.00	MATERIAL DE CONSUMO	631	4.000,00
3.3.90.30.00.01	MATERIAL DE CONSUMO-MEDICAMENTO	500	5.000,00
3.3.90.30.00.01	MATERIAL DE CONSUMO-MEDICAMENTO	600	20.000,00
3.3.90.30.00.01	MATERIAL DE CONSUMO-MEDICAMENTO	621	3.000,00
3.3.90.30.00.01	MATERIAL DE CONSUMO-MEDICAMENTO	631	5.000,00
3.3.90.32.00.00	MATERIAL DE DISTRIBUICAO GRATUITA	500	2.000,00
3.3.90.32.00.00	MATERIAL DE DISTRIBUICAO GRATUITA	600	2.000,00
3.3.90.32.00.00	MATERIAL DE DISTRIBUICAO GRATUITA	621	2.000,00
3.3.90.32.00.00	MATERIAL DE DISTRIBUICAO GRATUITA	631	3.000,00
3.3.90.32.00.01	MATERIAL DE DIST. GRATUITA-MEDICAMENTO	500	3.000,00
3.3.90.32.00.01	MATERIAL DE DIST. GRATUITA-MEDICAMENTO	600	30.000,00
3.3.90.32.00.01	MATERIAL DE DIST. GRATUITA-MEDICAMENTO	621	2.000,00



**ESTADO DA PARAÍBA**  
**48-LIVRAMENTO (EXECUTIVO)**  
**QUADRO DE DETALHAMENTO DA DESPESA - Q.D.D.**  
**EXERCÍCIO:2022**

<b>02050.10.301.1008.2036 - MANUTENCAO DAS ATIVIDADES DA FARMACIA BASICA</b>			
3.3.90.32.00.01	MATERIAL DE DIST. GRATUITA-MEDICAMENTO	631	2.000,00
3.3.90.47.00.00	OBRIGACOES TRIBUTARIAS E CONTRIBUTIVAS	500	500,00
3.3.90.47.00.00	OBRIGACOES TRIBUTARIAS E CONTRIBUTIVAS	600	500,00
3.3.90.47.00.00	OBRIGACOES TRIBUTARIAS E CONTRIBUTIVAS	621	500,00
3.3.90.47.00.00	OBRIGACOES TRIBUTARIAS E CONTRIBUTIVAS	631	500,00
3.3.90.93.00.00	INDENIZACOES E RESTITUICOES	600	1.000,00
3.3.90.93.00.00	INDENIZACOES E RESTITUICOES	621	1.000,00
3.3.90.93.00.00	INDENIZACOES E RESTITUICOES	631	1.000,00
<b>Total da Ficha Orçamentária - 000081</b>			<b>254.000,00</b>
<b>02050.10.301.1008.2037 - AMPLIAR EMANTER AS ACOES DO PSF-ESF</b>			
3.1.90.04.00.00	CONTRATACAO POR TEMPO DETERMINADO	600	345.000,00
3.1.90.11.00.00	VENCIMENTOS E VANTAGENS FIXAS-PESSOAL CIVIL	600	270.000,00
3.1.90.13.00.00	OBRIGACOES PATRONAIS	600	130.000,00
3.1.90.91.00.00	SENTENCAS JUDICIAIS	600	1.000,00
3.3.90.30.00.00	MATERIAL DE CONSUMO	600	5.000,00
3.3.90.36.00.00	OUTROS SERVICOS DE TERCEIROS-PESSOA FISICA	600	5.000,00
3.3.90.39.00.00	OUTROS SERVICOS DE TERCEIROS-PESSOA JURIDICA	600	5.000,00
3.3.90.47.00.00	OBRIGACOES TRIBUTARIAS E CONTRIBUTIVAS	600	1.000,00
3.3.90.93.00.00	INDENIZACOES E RESTITUICOES	600	1.000,00
4.4.90.52.00.00	EQUIPAMENTOS E MATERIAL PERMANENTE	600	5.000,00
<b>Total da Ficha Orçamentária - 000082</b>			<b>768.000,00</b>
<b>02050.10.301.1008.2095 - MANUT. DO NASF/AGENTE DE ENDEMIAS/OUTROS</b>			
3.1.90.04.00.00	CONTRATACAO POR TEMPO DETERMINADO	600	60.000,00
3.1.90.11.00.00	VENCIMENTOS E VANTAGENS FIXAS-PESSOAL CIVIL	600	195.000,00
3.1.90.13.00.00	OBRIGACOES PATRONAIS	600	50.000,00
3.1.90.91.00.00	SENTENCAS JUDICIAIS	600	1.000,00
3.1.90.92.00.00	DESPESAS DE EXERCICIOS ANTERIORES	600	1.000,00
3.3.90.30.00.00	MATERIAL DE CONSUMO	600	6.000,00
3.3.90.36.00.00	OUTROS SERVICOS DE TERCEIROS-PESSOA FISICA	600	6.000,00
3.3.90.39.00.00	OUTROS SERVICOS DE TERCEIROS-PESSOA JURIDICA	600	5.000,00
3.3.90.47.00.00	OBRIGACOES TRIBUTARIAS E CONTRIBUTIVAS	600	1.000,00
3.3.90.92.00.00	DESPESAS DE EXERCICIOS ANTERIORES	600	1.000,00
3.3.90.93.00.00	INDENIZACOES E RESTITUICOES	600	1.000,00
3.3.90.93.00.00	INDENIZACOES E RESTITUICOES	601	1.000,00
3.3.90.93.00.00	INDENIZACOES E RESTITUICOES	621	1.000,00
4.4.90.52.00.00	EQUIPAMENTOS E MATERIAL PERMANENTE	500	3.000,00
4.4.90.52.00.00	EQUIPAMENTOS E MATERIAL PERMANENTE	601	3.000,00
4.4.90.52.00.00	EQUIPAMENTOS E MATERIAL PERMANENTE	621	3.000,00
<b>Total da Ficha Orçamentária - 000202</b>			<b>338.000,00</b>
<b>02050.10.301.1008.2114 - MANUTENÇÃO DAS ATIVIDADES DA SECRETARIA</b>			
3.1.90.04.00.00	CONTRATACAO POR TEMPO DETERMINADO	500	75.000,00
3.1.90.04.00.00	CONTRATACAO POR TEMPO DETERMINADO	600	5.000,00
3.1.90.04.00.00	CONTRATACAO POR TEMPO DETERMINADO	631	2.000,00
3.1.90.04.00.00	CONTRATACAO POR TEMPO DETERMINADO	707	3.000,00
3.1.90.11.00.00	VENCIMENTOS E VANTAGENS FIXAS-PESSOAL CIVIL	500	850.000,00
3.1.90.11.00.00	VENCIMENTOS E VANTAGENS FIXAS-PESSOAL CIVIL	600	5.000,00
3.1.90.11.00.00	VENCIMENTOS E VANTAGENS FIXAS-PESSOAL CIVIL	631	3.000,00
3.1.90.11.00.00	VENCIMENTOS E VANTAGENS FIXAS-PESSOAL CIVIL	707	5.000,00



**ESTADO DA PARAÍBA**  
**48-LIVRAMENTO (EXECUTIVO)**  
**QUADRO DE DETALHAMENTO DA DESPESA - Q.D.D.**  
**EXERCÍCIO:2022**

**02050.10.301.1008.2114 - MANUTENÇÃO DAS ATIVIDADES DA SECRETARIA**

3.1.90.13.00.00	OBRIGACOES PATRONAIS	500	170.000,00
3.1.90.13.00.00	OBRIGACOES PATRONAIS	600	3.000,00
3.1.90.13.00.00	OBRIGACOES PATRONAIS	631	1.000,00
3.1.90.13.00.00	OBRIGACOES PATRONAIS	707	1.000,00
3.1.90.91.00.00	SENTENCAS JUDICIAIS	500	1.000,00
3.1.90.91.00.00	SENTENCAS JUDICIAIS	600	1.000,00
3.1.90.91.00.00	SENTENCAS JUDICIAIS	631	1.000,00
3.1.90.91.00.00	SENTENCAS JUDICIAIS	707	1.000,00
3.1.90.92.00.00	DESPESAS DE EXERCICIOS ANTERIORES	500	1.000,00
3.1.90.92.00.00	DESPESAS DE EXERCICIOS ANTERIORES	600	1.000,00
3.1.90.92.00.00	DESPESAS DE EXERCICIOS ANTERIORES	631	1.000,00
3.1.90.92.00.00	DESPESAS DE EXERCICIOS ANTERIORES	707	1.000,00
3.3.90.14.00.00	DIARIA-CIVIL	500	5.000,00
3.3.90.14.00.00	DIARIA-CIVIL	600	2.000,00
3.3.90.14.00.00	DIARIA-CIVIL	631	4.000,00
3.3.90.14.00.00	DIARIA-CIVIL	707	1.000,00
3.3.90.30.00.00	MATERIAL DE CONSUMO	707	2.000,00
3.3.90.30.00.01	MATERIAL DE CONSUMO-MEDICAMENTO	500	20.000,00
3.3.90.30.00.01	MATERIAL DE CONSUMO-MEDICAMENTO	600	5.000,00
3.3.90.30.00.01	MATERIAL DE CONSUMO-MEDICAMENTO	631	5.000,00
3.3.90.30.00.02	MATERIAL MEDICO HOSP./ONDONT. E LABORATORIAL	500	10.000,00
3.3.90.30.00.02	MATERIAL MEDICO HOSP./ONDONT. E LABORATORIAL	600	10.000,00
3.3.90.30.00.02	MATERIAL MEDICO HOSP./ONDONT. E LABORATORIAL	631	3.000,00
3.3.90.30.00.99	OUTROS MATERIAL DE CONSUMO	500	350.000,00
3.3.90.30.00.99	OUTROS MATERIAL DE CONSUMO	600	5.000,00
3.3.90.30.00.99	OUTROS MATERIAL DE CONSUMO	631	4.000,00
3.3.90.32.00.00	MATERIAL DE DISTRIBUICAO GRATUITA	500	5.500,00
3.3.90.32.00.00	MATERIAL DE DISTRIBUICAO GRATUITA	600	5.000,00
3.3.90.32.00.00	MATERIAL DE DISTRIBUICAO GRATUITA	631	4.000,00
3.3.90.32.00.00	MATERIAL DE DISTRIBUICAO GRATUITA	707	1.200,00
3.3.90.36.00.00	OUTROS SERVICOS DE TERCEIROS-PESSOA FISICA	500	350.000,00
3.3.90.36.00.00	OUTROS SERVICOS DE TERCEIROS-PESSOA FISICA	600	15.000,00
3.3.90.36.00.00	OUTROS SERVICOS DE TERCEIROS-PESSOA FISICA	631	1.000,00
3.3.90.36.00.00	OUTROS SERVICOS DE TERCEIROS-PESSOA FISICA	707	1.000,00
3.3.90.39.00.00	OUTROS SERVICOS DE TERCEIROS-PESSOA JURIDICA	500	250.000,00
3.3.90.39.00.00	OUTROS SERVICOS DE TERCEIROS-PESSOA JURIDICA	600	10.000,00
3.3.90.39.00.00	OUTROS SERVICOS DE TERCEIROS-PESSOA JURIDICA	631	3.000,00
3.3.90.39.00.00	OUTROS SERVICOS DE TERCEIROS-PESSOA JURIDICA	707	1.300,00
3.3.90.46.00.00	AUXILIO-ALIMENTACAO	500	5.000,00
3.3.90.46.00.00	AUXILIO-ALIMENTACAO	600	1.000,00
3.3.90.46.00.00	AUXILIO-ALIMENTACAO	631	1.000,00
3.3.90.46.00.00	AUXILIO-ALIMENTACAO	707	1.000,00
3.3.90.47.00.00	OBRIGACOES TRIBUTARIAS E CONTRIBUTIVAS	500	2.000,00
3.3.90.47.00.00	OBRIGACOES TRIBUTARIAS E CONTRIBUTIVAS	600	2.000,00
3.3.90.47.00.00	OBRIGACOES TRIBUTARIAS E CONTRIBUTIVAS	631	1.500,00
3.3.90.47.00.00	OBRIGACOES TRIBUTARIAS E CONTRIBUTIVAS	707	1.000,00
3.3.90.48.00.00	OUTROS AUXILIOS FINANC. A PESSOAS FISICAS	500	12.000,00
3.3.90.48.00.00	OUTROS AUXILIOS FINANC. A PESSOAS FISICAS	600	1.000,00



**ESTADO DA PARAÍBA**  
**48-LIVRAMENTO (EXECUTIVO)**  
**QUADRO DE DETALHAMENTO DA DESPESA - Q.D.D.**  
**EXERCÍCIO:2022**

**02050.10.301.1008.2114 - MANUTENÇÃO DAS ATIVIDADES DA SECRETARIA**

3.3.90.48.00.00	OUTROS AUXILIOS FINANC. A PESSOAS FISICAS	631	1.000,00
3.3.90.48.00.00	OUTROS AUXILIOS FINANC. A PESSOAS FISICAS	707	1.000,00
3.3.90.91.00.00	SENTENCAS JURIDICAS	500	1.000,00
3.3.90.91.00.00	SENTENCAS JURIDICAS	600	1.200,00
3.3.90.91.00.00	SENTENCAS JURIDICAS	631	1.000,00
3.3.90.91.00.00	SENTENCAS JURIDICAS	707	1.000,00
3.3.90.92.00.00	DESPESAS DE EXERCICIOS ANTERIORES	500	20.000,00
3.3.90.92.00.00	DESPESAS DE EXERCICIOS ANTERIORES	600	9.000,00
3.3.90.92.00.00	DESPESAS DE EXERCICIOS ANTERIORES	631	1.000,00
3.3.90.92.00.00	DESPESAS DE EXERCICIOS ANTERIORES	707	1.000,00
3.3.90.93.00.00	INDENIZACOES E RESTITUICOES	500	20.000,00
3.3.90.93.00.00	INDENIZACOES E RESTITUICOES	600	1.000,00
3.3.90.93.00.00	INDENIZACOES E RESTITUICOES	631	3.000,00
3.3.90.93.00.00	INDENIZACOES E RESTITUICOES	707	1.000,00
4.4.90.30.00.00	MATERIAL DE CONSUMO	500	2.000,00
4.4.90.30.00.00	MATERIAL DE CONSUMO	600	2.000,00
4.4.90.30.00.00	MATERIAL DE CONSUMO	631	1.500,00
4.4.90.30.00.00	MATERIAL DE CONSUMO	707	1.500,00
4.4.90.36.00.00	OUTROS SERVICOS DE TERCEIROS-PESSOA FISICA	500	1.000,00
4.4.90.36.00.00	OUTROS SERVICOS DE TERCEIROS-PESSOA FISICA	600	1.000,00
4.4.90.36.00.00	OUTROS SERVICOS DE TERCEIROS-PESSOA FISICA	631	800,00
4.4.90.36.00.00	OUTROS SERVICOS DE TERCEIROS-PESSOA FISICA	707	800,00
4.4.90.39.00.00	OUTRS SERVICOS DE TERCEIROS-PESSOA JURIDICA	500	1.200,00
4.4.90.39.00.00	OUTRS SERVICOS DE TERCEIROS-PESSOA JURIDICA	600	1.200,00
4.4.90.39.00.00	OUTRS SERVICOS DE TERCEIROS-PESSOA JURIDICA	631	1.100,00
4.4.90.39.00.00	OUTRS SERVICOS DE TERCEIROS-PESSOA JURIDICA	707	1.100,00
4.4.90.52.00.00	EQUIPAMENTOS E MATERIAL PERMANENTE	500	5.000,00
4.4.90.52.00.00	EQUIPAMENTOS E MATERIAL PERMANENTE	601	5.000,00
4.4.90.52.00.00	EQUIPAMENTOS E MATERIAL PERMANENTE	621	5.000,00
4.4.90.52.00.00	EQUIPAMENTOS E MATERIAL PERMANENTE	631	3.000,00
4.4.90.52.00.00	EQUIPAMENTOS E MATERIAL PERMANENTE	707	2.000,00

**Total da Ficha Orçamentária - 000225**

**2.328.900,00**

**02050.10.301.1008.2115 - MANUTENÇÃO DAS AÇÕES DO COVID**

3.1.90.04.00.00	CONTRATAÇÃO POR TEMPO DETERMINADO	500	2.000,00
3.1.90.04.00.00	CONTRATAÇÃO POR TEMPO DETERMINADO	600	2.000,00
3.1.90.04.00.00	CONTRATAÇÃO POR TEMPO DETERMINADO	602	2.000,00
3.1.90.04.00.00	CONTRATAÇÃO POR TEMPO DETERMINADO	707	5.000,00
3.1.90.11.00.00	VENCIMENTOS E VANTAGENS FIXAS-PESSOAL CIVIL	500	10.000,00
3.1.90.11.00.00	VENCIMENTOS E VANTAGENS FIXAS-PESSOAL CIVIL	600	8.000,00
3.1.90.11.00.00	VENCIMENTOS E VANTAGENS FIXAS-PESSOAL CIVIL	602	5.000,00
3.1.90.11.00.00	VENCIMENTOS E VANTAGENS FIXAS-PESSOAL CIVIL	707	7.000,00
3.1.90.13.00.00	OBRIGACOES PATRONAIS	500	1.000,00
3.1.90.13.00.00	OBRIGACOES PATRONAIS	600	1.000,00
3.1.90.13.00.00	OBRIGACOES PATRONAIS	602	1.000,00
3.1.90.13.00.00	OBRIGACOES PATRONAIS	707	1.000,00
3.3.90.30.00.00	MATERIAL DE CONSUMO	500	2.000,00
3.3.90.30.00.00	MATERIAL DE CONSUMO	600	50.000,00
3.3.90.30.00.00	MATERIAL DE CONSUMO	602	1.500,00



**ESTADO DA PARAÍBA**  
**48-LIVRAMENTO (EXECUTIVO)**  
**QUADRO DE DETALHAMENTO DA DESPESA - Q.D.D.**  
**EXERCÍCIO:2022**

**02050.10.301.1008.2115 - MANUTENÇÃO DAS AÇÕES DO COVID**

3.3.90.30.00.00	MATERIAL DE CONSUMO	707	4.000,00
3.3.90.32.00.00	MATERIAL DE DISTRIBUICAO GRATUITA	500	1.000,00
3.3.90.32.00.00	MATERIAL DE DISTRIBUICAO GRATUITA	600	1.000,00
3.3.90.32.00.00	MATERIAL DE DISTRIBUICAO GRATUITA	602	1.000,00
3.3.90.32.00.00	MATERIAL DE DISTRIBUICAO GRATUITA	707	8.000,00
3.3.90.36.00.00	OUTROS SERVICOS DE TERCEIROS-PESSOA FISICA	500	1.000,00
3.3.90.36.00.00	OUTROS SERVICOS DE TERCEIROS-PESSOA FISICA	600	3.000,00
3.3.90.36.00.00	OUTROS SERVICOS DE TERCEIROS-PESSOA FISICA	602	1.000,00
3.3.90.36.00.00	OUTROS SERVICOS DE TERCEIROS-PESSOA FISICA	707	3.000,00
3.3.90.39.00.00	OUTROS SERVICOS DE TERCEIROS-PESSOA JURIDICA	500	2.000,00
3.3.90.39.00.00	OUTROS SERVICOS DE TERCEIROS-PESSOA JURIDICA	600	10.000,00
3.3.90.39.00.00	OUTROS SERVICOS DE TERCEIROS-PESSOA JURIDICA	602	1.500,00
3.3.90.39.00.00	OUTROS SERVICOS DE TERCEIROS-PESSOA JURIDICA	707	4.000,00
3.3.90.47.00.00	OBRIGACOES TRIBUTARIAS E CONTRIBUTIVAS	500	2.000,00
3.3.90.47.00.00	OBRIGACOES TRIBUTARIAS E CONTRIBUTIVAS	600	2.000,00
3.3.90.47.00.00	OBRIGACOES TRIBUTARIAS E CONTRIBUTIVAS	602	1.000,00
3.3.90.47.00.00	OBRIGACOES TRIBUTARIAS E CONTRIBUTIVAS	707	1.000,00
3.3.90.93.00.00	INDENIZACOES E RESTITUICOES	500	11.000,00
3.3.90.93.00.00	INDENIZACOES E RESTITUICOES	600	1.000,00
3.3.90.93.00.00	INDENIZACOES E RESTITUICOES	602	1.000,00
3.3.90.93.00.00	INDENIZACOES E RESTITUICOES	707	1.000,00
4.4.90.52.00.00	EQUIPAMENTOS E MATERIAL PERMANENTE	500	2.000,00
4.4.90.52.00.00	EQUIPAMENTOS E MATERIAL PERMANENTE	601	2.000,00
4.4.90.52.00.00	EQUIPAMENTOS E MATERIAL PERMANENTE	603	3.000,00
4.4.90.52.00.00	EQUIPAMENTOS E MATERIAL PERMANENTE	707	3.000,00

**Total da Ficha Orçamentária - 000232**

**169.000,00**

**02050.10.302.1008.2038 - DESENV. AS ATIV.DE ASSIST.AMBUL. E HOSPIT(FMS/FUS)**

3.1.90.04.00.00	CONTRATACAO POR TEMPO DETERMINADO	500	2.000,00
3.1.90.04.00.00	CONTRATACAO POR TEMPO DETERMINADO	600	2.000,00
3.1.90.11.00.00	VENCIMENTOS E VANTAGENS FIXAS-PESSOAL CIVIL	500	10.000,00
3.1.90.11.00.00	VENCIMENTOS E VANTAGENS FIXAS-PESSOAL CIVIL	600	5.000,00
3.1.90.13.00.00	OBRIGACOES PATRONAIS	500	5.000,00
3.1.90.13.00.00	OBRIGACOES PATRONAIS	600	5.000,00
3.1.90.91.00.00	SENTENCAS JUDICIAIS	500	1.000,00
3.1.90.91.00.00	SENTENCAS JUDICIAIS	600	2.000,00
3.1.90.92.00.00	DESPESAS DE EXERCICIOS ANTERIORES	500	5.000,00
3.1.90.92.00.00	DESPESAS DE EXERCICIOS ANTERIORES	600	2.000,00
3.3.90.14.00.00	DIARIA-CIVIL	500	2.000,00
3.3.90.14.00.00	DIARIA-CIVIL	600	2.000,00
3.3.90.30.00.00	MATERIAL DE CONSUMO	500	10.000,00
3.3.90.30.00.00	MATERIAL DE CONSUMO	600	5.000,00
3.3.90.32.00.00	MATERIAL DE DISTRIBUICAO GRATUITA	500	3.000,00
3.3.90.36.00.00	OUTROS SERVICOS DE TERCEIROS-PESSOA FISICA	500	10.000,00
3.3.90.36.00.00	OUTROS SERVICOS DE TERCEIROS-PESSOA FISICA	600	10.000,00
3.3.90.39.00.00	OUTROS SERVICOS DE TERCEIROS-PESSOA JURIDICA	500	30.000,00
3.3.90.39.00.00	OUTROS SERVICOS DE TERCEIROS-PESSOA JURIDICA	600	50.000,00
3.3.90.47.00.00	OBRIGACOES TRIBUTARIAS E CONTRIBUTIVAS	500	1.000,00
3.3.90.47.00.00	OBRIGACOES TRIBUTARIAS E CONTRIBUTIVAS	600	1.000,00



**ESTADO DA PARAÍBA**  
**48-LIVRAMENTO (EXECUTIVO)**  
**QUADRO DE DETALHAMENTO DA DESPESA - Q.D.D.**  
**EXERCÍCIO:2022**

<b>02050.10.302.1008.2038 - DESENV. AS ATIV.DE ASSIST.AMBUL. E HOSPIT(FMS/FUS)</b>			
3.3.90.91.00.00	SENTENCAS JURIDICAS	600	2.000,00
3.3.90.92.00.00	DESPESAS DE EXERCICIOS ANTERIORES	500	2.000,00
3.3.90.92.00.00	DESPESAS DE EXERCICIOS ANTERIORES	600	2.000,00
3.3.90.93.00.00	INDENIZACOES E RESTITUICOES	500	20.000,00
3.3.90.93.00.00	INDENIZACOES E RESTITUICOES	600	1.000,00
4.4.90.52.00.00	EQUIPAMENTOS E MATERIAL PERMANENTE	500	2.000,00
4.4.90.52.00.00	EQUIPAMENTOS E MATERIAL PERMANENTE	601	2.000,00
4.4.90.52.00.00	EQUIPAMENTOS E MATERIAL PERMANENTE	621	5.000,00
<b>Total da Ficha Orçamentária - 000087</b>			<b>199.000,00</b>
<b>02050.10.302.1008.2039 - CONTRIBUICOES A CONSORCIOS(CISCO) (CODECAP)</b>			
3.3.71.70.00.00	RATEIO P/PARTICIP. EM CONSORCIO PUBLICO	500	68.161,06
3.3.71.70.00.00	RATEIO P/PARTICIP. EM CONSORCIO PUBLICO	600	40.000,00
<b>Total da Ficha Orçamentária - 000088</b>			<b>108.161,06</b>
<b>02050.10.302.1008.2040 - AQUISICAO DE APAR. P/ PORTADORES DE DEF. DIVERSAS</b>			
4.4.90.52.00.00	EQUIPAMENTOS E MATERIAL PERMANENTE	500	5.000,00
<b>Total da Ficha Orçamentária - 000089</b>			<b>5.000,00</b>
<b>02050.10.302.1008.2041 - DESENVOLVER ACOES DO PRO-RENDA NA SAUDE</b>			
3.3.90.36.00.00	OUTROS SERVICOS DE TERCEIROS-PESSOA FISICA	500	5.000,00
3.3.90.47.00.00	OBRIGACOES TRIBUTARIAS E CONTRIBUTIVAS	500	500,00
3.3.90.48.00.00	OUTROS AUXILIOS FINANC. A PESSOAS FISICAS	500	5.000,00
<b>Total da Ficha Orçamentária - 000090</b>			<b>10.500,00</b>
<b>02050.10.302.1008.2042 - VIGILANCIA E PREVENCAO DE HIV/AIDS E OUTRAS DST'S</b>			
3.3.90.30.00.00	MATERIAL DE CONSUMO	500	1.500,00
3.3.90.30.00.00	MATERIAL DE CONSUMO	600	1.500,00
3.3.90.36.00.00	OUTROS SERVICOS DE TERCEIROS-PESSOA FISICA	500	2.000,00
3.3.90.36.00.00	OUTROS SERVICOS DE TERCEIROS-PESSOA FISICA	600	2.000,00
3.3.90.39.00.00	OUTROS SERVICOS DE TERCEIROS-PESSOA JURIDICA	500	3.000,00
3.3.90.39.00.00	OUTROS SERVICOS DE TERCEIROS-PESSOA JURIDICA	600	3.000,00
3.3.90.47.00.00	OBRIGACOES TRIBUTARIAS E CONTRIBUTIVAS	500	500,00
3.3.90.47.00.00	OBRIGACOES TRIBUTARIAS E CONTRIBUTIVAS	600	500,00
<b>Total da Ficha Orçamentária - 000091</b>			<b>14.000,00</b>
<b>02050.10.302.1008.2081 - APOIO AS ACOES DO CONSELHO DE SAUDE</b>			
3.3.90.14.00.00	DIARIA-CIVIL	500	1.000,00
3.3.90.30.00.00	MATERIAL DE CONSUMO	500	2.000,00
3.3.90.36.00.00	OUTROS SERVICOS DE TERCEIROS-PESSOA FISICA	500	1.000,00
3.3.90.39.00.00	OUTROS SERVICOS DE TERCEIROS-PESSOA JURIDICA	500	1.500,00
3.3.90.47.00.00	OBRIGACOES TRIBUTARIAS E CONTRIBUTIVAS	500	500,00
<b>Total da Ficha Orçamentária - 000092</b>			<b>6.000,00</b>
<b>02050.10.302.1008.2082 - MANUTENCAO DO SAMU</b>			
3.1.90.04.00.00	CONTRATACAO POR TEMPO DETERMINADO	500	4.000,00
3.1.90.04.00.00	CONTRATACAO POR TEMPO DETERMINADO	600	55.000,00
3.1.90.04.00.00	CONTRATACAO POR TEMPO DETERMINADO	621	5.000,00
3.1.90.11.00.00	VENCIMENTOS E VANTAGENS FIXAS-PESSOAL CIVIL	500	5.000,00
3.1.90.11.00.00	VENCIMENTOS E VANTAGENS FIXAS-PESSOAL CIVIL	600	195.000,00
3.1.90.11.00.00	VENCIMENTOS E VANTAGENS FIXAS-PESSOAL CIVIL	621	30.000,00
3.1.90.13.00.00	OBRIGACOES PATRONAIS	500	5.000,00
3.1.90.13.00.00	OBRIGACOES PATRONAIS	600	60.000,00
3.1.90.13.00.00	OBRIGACOES PATRONAIS	621	2.000,00



**ESTADO DA PARAÍBA**  
**48-LIVRAMENTO (EXECUTIVO)**  
**QUADRO DE DETALHAMENTO DA DESPESA - Q.D.D.**  
**EXERCÍCIO:2022**

**02050.10.302.1008.2082 - MANUTENCAO DO SAMU**

3.1.90.13.00.00	OBRIGACOES PATRONAIS	631	5.000,00
3.1.90.91.00.00	SENTENCAS JUDICIAIS	500	1.000,00
3.1.90.91.00.00	SENTENCAS JUDICIAIS	600	1.000,00
3.1.90.91.00.00	SENTENCAS JUDICIAIS	621	1.000,00
3.3.90.14.00.00	DIARIA-CIVIL	500	2.000,00
3.3.90.14.00.00	DIARIA-CIVIL	600	2.000,00
3.3.90.30.00.00	MATERIAL DE CONSUMO	500	4.000,00
3.3.90.30.00.00	MATERIAL DE CONSUMO	600	80.000,00
3.3.90.30.00.00	MATERIAL DE CONSUMO	621	10.000,00
3.3.90.36.00.00	OUTROS SERVICOS DE TERCEIROS-PESSOA FISICA	500	3.000,00
3.3.90.36.00.00	OUTROS SERVICOS DE TERCEIROS-PESSOA FISICA	600	5.000,00
3.3.90.36.00.00	OUTROS SERVICOS DE TERCEIROS-PESSOA FISICA	621	4.000,00
3.3.90.39.00.00	OUTROS SERVICOS DE TERCEIROS-PESSOA JURIDICA	500	2.000,00
3.3.90.39.00.00	OUTROS SERVICOS DE TERCEIROS-PESSOA JURIDICA	600	10.000,00
3.3.90.39.00.00	OUTROS SERVICOS DE TERCEIROS-PESSOA JURIDICA	621	4.000,00
3.3.90.47.00.00	OBRIGACOES TRIBUTARIAS E CONTRIBUTIVAS	500	1.000,00
3.3.90.47.00.00	OBRIGACOES TRIBUTARIAS E CONTRIBUTIVAS	600	1.000,00
3.3.90.47.00.00	OBRIGACOES TRIBUTARIAS E CONTRIBUTIVAS	621	1.000,00
3.3.90.91.00.00	SENTENCAS JURIDICAS	500	1.000,00
3.3.90.91.00.00	SENTENCAS JURIDICAS	600	1.200,00
3.3.90.91.00.00	SENTENCAS JURIDICAS	621	1.100,00
3.3.90.93.00.00	INDENIZACOES E RESTITUICOES	500	20.000,00
3.3.90.93.00.00	INDENIZACOES E RESTITUICOES	600	1.000,00
3.3.90.93.00.00	INDENIZACOES E RESTITUICOES	621	1.000,00
4.4.90.52.00.00	EQUIPAMENTOS E MATERIAL PERMANENTE	500	3.000,00
4.4.90.52.00.00	EQUIPAMENTOS E MATERIAL PERMANENTE	600	3.000,00
4.4.90.52.00.00	EQUIPAMENTOS E MATERIAL PERMANENTE	621	2.000,00

**Total da Ficha Orçamentária - 000093**

**531.300,00**

**02050.10.303.1008.2043 - GESTAO DE POLITICAS DE SAUDE**

3.3.90.30.00.00	MATERIAL DE CONSUMO	500	3.000,00
3.3.90.36.00.00	OUTROS SERVICOS DE TERCEIROS-PESSOA FISICA	500	3.000,00
3.3.90.39.00.00	OUTROS SERVICOS DE TERCEIROS-PESSOA JURIDICA	500	3.000,00
3.3.90.47.00.00	OBRIGACOES TRIBUTARIAS E CONTRIBUTIVAS	500	500,00

**Total da Ficha Orçamentária - 000094**

**9.500,00**

**02050.10.304.1008.1059 - CONST. E MELHORAM. DO ATERRO SANIT.E USINA DE LIXO**

4.4.90.30.00.00	MATERIAL DE CONSUMO	500	2.000,00
4.4.90.30.00.00	MATERIAL DE CONSUMO	631	2.200,00
4.4.90.30.00.00	MATERIAL DE CONSUMO	659	1.800,00
4.4.90.36.00.00	OUTROS SERVICOS DE TERCEIROS-PESSOA FISICA	500	1.000,00
4.4.90.36.00.00	OUTROS SERVICOS DE TERCEIROS-PESSOA FISICA	631	1.200,00
4.4.90.36.00.00	OUTROS SERVICOS DE TERCEIROS-PESSOA FISICA	659	900,00
4.4.90.39.00.00	OUTRS SERVICOS DE TERCEIROS-PESSOA JURIDICA	500	1.200,00
4.4.90.39.00.00	OUTRS SERVICOS DE TERCEIROS-PESSOA JURIDICA	631	1.400,00
4.4.90.39.00.00	OUTRS SERVICOS DE TERCEIROS-PESSOA JURIDICA	659	1.100,00
4.4.90.51.00.00	OBRAS E INSTALACOES	500	20.000,00
4.4.90.51.00.00	OBRAS E INSTALACOES	631	20.000,00
4.4.90.51.00.00	OBRAS E INSTALACOES	659	10.000,00

**Total da Ficha Orçamentária - 000141**

**62.800,00**





**ESTADO DA PARAÍBA**  
**48-LIVRAMENTO (EXECUTIVO)**  
**QUADRO DE DETALHAMENTO DA DESPESA - Q.D.D.**  
**EXERCÍCIO:2022**

**02050.10.304.1008.1060 - CONST. REF. E AMPLIACAO DO MATADOURO PUBLICO**

4.4.90.30.00.00	MATERIAL DE CONSUMO	500	2.000,00
4.4.90.30.00.00	MATERIAL DE CONSUMO	631	2.200,00
4.4.90.30.00.00	MATERIAL DE CONSUMO	659	1.700,00
4.4.90.36.00.00	OUTROS SERVICOS DE TERCEIROS-PESSOA FISICA	500	1.000,00
4.4.90.36.00.00	OUTROS SERVICOS DE TERCEIROS-PESSOA FISICA	631	1.100,00
4.4.90.36.00.00	OUTROS SERVICOS DE TERCEIROS-PESSOA FISICA	659	900,00
4.4.90.39.00.00	OUTRS SERVICOS DE TERCEIROS-PESSOA JURIDICA	500	1.200,00
4.4.90.39.00.00	OUTRS SERVICOS DE TERCEIROS-PESSOA JURIDICA	631	1.300,00
4.4.90.39.00.00	OUTRS SERVICOS DE TERCEIROS-PESSOA JURIDICA	659	1.100,00
4.4.90.51.00.00	OBRAS E INSTALACOES	500	20.000,00
4.4.90.51.00.00	OBRAS E INSTALACOES	631	40.000,00
4.4.90.51.00.00	OBRAS E INSTALACOES	659	10.000,00

**Total da Ficha Orçamentária - 000142**

**82.500,00**

**02050.10.304.1008.1062 - CONSTRUCAO DE FOSSAS SEPTICAS**

4.4.90.30.00.00	MATERIAL DE CONSUMO	500	2.000,00
4.4.90.30.00.00	MATERIAL DE CONSUMO	631	1.800,00
4.4.90.30.00.00	MATERIAL DE CONSUMO	659	1.800,00
4.4.90.36.00.00	OUTROS SERVICOS DE TERCEIROS-PESSOA FISICA	500	1.000,00
4.4.90.36.00.00	OUTROS SERVICOS DE TERCEIROS-PESSOA FISICA	631	900,00
4.4.90.36.00.00	OUTROS SERVICOS DE TERCEIROS-PESSOA FISICA	659	900,00
4.4.90.39.00.00	OUTRS SERVICOS DE TERCEIROS-PESSOA JURIDICA	500	1.300,00
4.4.90.39.00.00	OUTRS SERVICOS DE TERCEIROS-PESSOA JURIDICA	631	1.100,00
4.4.90.39.00.00	OUTRS SERVICOS DE TERCEIROS-PESSOA JURIDICA	659	1.100,00
4.4.90.51.00.00	OBRAS E INSTALACOES	500	20.000,00
4.4.90.51.00.00	OBRAS E INSTALACOES	631	10.000,00
4.4.90.51.00.00	OBRAS E INSTALACOES	659	10.000,00

**Total da Ficha Orçamentária - 000144**

**51.900,00**

**02050.10.304.1008.1063 - CONSTRUCAO DE UNID.HABIT./ SANITARIAS / PRIVADAS**

4.4.90.30.00.00	MATERIAL DE CONSUMO	500	2.000,00
4.4.90.30.00.00	MATERIAL DE CONSUMO	631	2.200,00
4.4.90.30.00.00	MATERIAL DE CONSUMO	659	1.800,00
4.4.90.36.00.00	OUTROS SERVICOS DE TERCEIROS-PESSOA FISICA	500	1.000,00
4.4.90.36.00.00	OUTROS SERVICOS DE TERCEIROS-PESSOA FISICA	631	1.200,00
4.4.90.36.00.00	OUTROS SERVICOS DE TERCEIROS-PESSOA FISICA	659	900,00
4.4.90.39.00.00	OUTRS SERVICOS DE TERCEIROS-PESSOA JURIDICA	500	1.200,00
4.4.90.39.00.00	OUTRS SERVICOS DE TERCEIROS-PESSOA JURIDICA	631	1.500,00
4.4.90.39.00.00	OUTRS SERVICOS DE TERCEIROS-PESSOA JURIDICA	659	1.100,00
4.4.90.51.00.00	OBRAS E INSTALACOES	500	20.000,00
4.4.90.51.00.00	OBRAS E INSTALACOES	631	150.000,00
4.4.90.51.00.00	OBRAS E INSTALACOES	659	15.000,00

**Total da Ficha Orçamentária - 000145**

**197.900,00**

**02050.10.304.1008.2044 - SAUDE E CIDADAO C/ ASSIST. BASICA E VIG. SANITARIA**

3.1.90.04.00.00	CONTRATACAO POR TEMPO DETERMINADO	600	2.000,00
3.1.90.11.00.00	VENCIMENTOS E VANTAGENS FIXAS-PESSOAL CIVIL	600	50.000,00
3.1.90.13.00.00	OBRIGACOES PATRONAIS	600	10.000,00
3.3.90.30.00.00	MATERIAL DE CONSUMO	600	70.000,00
3.3.90.36.00.00	OUTROS SERVICOS DE TERCEIROS-PESSOA FISICA	600	8.000,00
3.3.90.39.00.00	OUTROS SERVICOS DE TERCEIROS-PESSOA JURIDICA	600	5.000,00



**ESTADO DA PARAÍBA**  
**48-LIVRAMENTO (EXECUTIVO)**  
**QUADRO DE DETALHAMENTO DA DESPESA - Q.D.D.**  
**EXERCÍCIO:2022**

<b>02050.10.304.1008.2044 - SAUDE E CIDADAO C/ ASSIST. BASICA E VIG. SANITARIA</b>			
3.3.90.47.00.00	OBRIGACOES TRIBUTARIAS E CONTRIBUTIVAS	600	500,00
3.3.90.93.00.00	INDENIZACOES E RESTITUICOES	600	800,00
<b>Total da Ficha Orçamentária - 000095</b>			<b>146.300,00</b>
<b>02050.10.305.1008.2045 - VIGILANCIA EPIDEMIOLOGICA E AMBIENTAL EM SAUDE</b>			
3.1.90.04.00.00	CONTRATACAO POR TEMPO DETERMINADO	600	1.000,00
3.1.90.11.00.00	VENCIMENTOS E VANTAGENS FIXAS-PESSOAL CIVIL	600	70.000,00
3.1.90.13.00.00	OBRIGACOES PATRONAIS	600	15.000,00
3.3.90.30.00.00	MATERIAL DE CONSUMO	600	2.000,00
3.3.90.36.00.00	OUTROS SERVICOS DE TERCEIROS-PESSOA FISICA	600	1.000,00
3.3.90.39.00.00	OUTROS SERVICOS DE TERCEIROS-PESSOA JURIDICA	600	1.000,00
3.3.90.47.00.00	OBRIGACOES TRIBUTARIAS E CONTRIBUTIVAS	600	500,00
3.3.90.93.00.00	INDENIZACOES E RESTITUICOES	600	1.000,00
<b>Total da Ficha Orçamentária - 000096</b>			<b>91.500,00</b>
<b>02050.10.305.1008.2046 - ATENCAO A PORT. DE DOENCAS INFECTO-CONT.E/OU MALIG</b>			
3.1.90.04.00.00	CONTRATACAO POR TEMPO DETERMINADO	500	2.000,00
3.1.90.04.00.00	CONTRATACAO POR TEMPO DETERMINADO	600	2.000,00
3.1.90.13.00.00	OBRIGACOES PATRONAIS	500	1.000,00
3.1.90.13.00.00	OBRIGACOES PATRONAIS	600	1.000,00
3.3.90.30.00.00	MATERIAL DE CONSUMO	500	2.000,00
3.3.90.30.00.00	MATERIAL DE CONSUMO	600	2.000,00
3.3.90.36.00.00	OUTROS SERVICOS DE TERCEIROS-PESSOA FISICA	500	2.000,00
3.3.90.36.00.00	OUTROS SERVICOS DE TERCEIROS-PESSOA FISICA	600	2.000,00
3.3.90.39.00.00	OUTROS SERVICOS DE TERCEIROS-PESSOA JURIDICA	500	1.000,00
3.3.90.39.00.00	OUTROS SERVICOS DE TERCEIROS-PESSOA JURIDICA	600	1.000,00
3.3.90.47.00.00	OBRIGACOES TRIBUTARIAS E CONTRIBUTIVAS	500	500,00
3.3.90.47.00.00	OBRIGACOES TRIBUTARIAS E CONTRIBUTIVAS	600	500,00
3.3.90.93.00.00	INDENIZACOES E RESTITUICOES	600	1.000,00
<b>Total da Ficha Orçamentária - 000097</b>			<b>18.000,00</b>
<b>02050.10.306.1008.2047 - ELEVACAO DO PAD.ALIMEN.DAS GEST., CRIAN E ADOLESC</b>			
3.3.90.30.00.00	MATERIAL DE CONSUMO	500	2.000,00
3.3.90.30.00.00	MATERIAL DE CONSUMO	600	2.000,00
3.3.90.36.00.00	OUTROS SERVICOS DE TERCEIROS-PESSOA FISICA	500	3.000,00
3.3.90.36.00.00	OUTROS SERVICOS DE TERCEIROS-PESSOA FISICA	600	3.000,00
3.3.90.39.00.00	OUTROS SERVICOS DE TERCEIROS-PESSOA JURIDICA	500	3.000,00
3.3.90.39.00.00	OUTROS SERVICOS DE TERCEIROS-PESSOA JURIDICA	600	3.000,00
3.3.90.47.00.00	OBRIGACOES TRIBUTARIAS E CONTRIBUTIVAS	500	500,00
3.3.90.47.00.00	OBRIGACOES TRIBUTARIAS E CONTRIBUTIVAS	600	500,00
3.3.90.93.00.00	INDENIZACOES E RESTITUICOES	600	1.000,00
<b>Total da Ficha Orçamentária - 000098</b>			<b>18.000,00</b>
<b>Total por Orgão R\$</b>			<b>7.121.261,06</b>



**ESTADO DA PARAÍBA**  
**48-LIVRAMENTO (EXECUTIVO)**  
**QUADRO DE DETALHAMENTO DA DESPESA - Q.D.D.**  
**EXERCÍCIO:2022**

**02.0000 - EXECUTIVO**  
**02.060-SECRETARIA DE AÇÃO SOCIAL(FMAS)**

Sequência	Classificação da Despesa	Descrição	Fonte	Valor Orçado	Total
<b>02060.08.241.1006.2048 - DESENVOLVER AS ATIVIDADES DE APOIO AOS IDOSOS</b>					
	3.3.90.30.00.00	MATERIAL DE CONSUMO	500	2.000,00	
	3.3.90.36.00.00	OUTROS SERVICOS DE TERCEIROS-PESSOA FISICA	500	2.000,00	
	3.3.90.39.00.00	OUTROS SERVICOS DE TERCEIROS-PESSOA JURIDICA	500	2.000,00	
	3.3.90.47.00.00	OBRIGACOES TRIBUTARIAS E CONTRIBUTIVAS	500	500,00	
	3.3.90.92.00.00	DESPESAS DE EXERCICIOS ANTERIORES	500	1.000,00	
<b>Total da Ficha Orçamentária - 000101</b>					<b>7.500,00</b>
<b>02060.08.242.1006.2049 - ASSISTENCIA AOS PORTADORES DE NECESSID. ESPECIAIS</b>					
	3.3.90.30.00.00	MATERIAL DE CONSUMO	500	2.000,00	
	3.3.90.36.00.00	OUTROS SERVICOS DE TERCEIROS-PESSOA FISICA	500	2.000,00	
	3.3.90.39.00.00	OUTROS SERVICOS DE TERCEIROS-PESSOA JURIDICA	500	2.000,00	
	3.3.90.47.00.00	OBRIGACOES TRIBUTARIAS E CONTRIBUTIVAS	500	500,00	
	3.3.90.92.00.00	DESPESAS DE EXERCICIOS ANTERIORES	500	1.000,00	
<b>Total da Ficha Orçamentária - 000102</b>					<b>7.500,00</b>
<b>02060.08.243.1006.2050 - DES.ACOES DE AMP.E PROT. AS CRIAN.E ADOL./CONS.TUT</b>					
	3.1.90.04.00.00	CONTRATACAO POR TEMPO DETERMINADO	500	3.000,00	
	3.1.90.04.00.00	CONTRATACAO POR TEMPO DETERMINADO	660	3.000,00	
	3.1.90.11.00.00	VENCIMENTOS E VANTAGENS FIXAS-PESSOAL CIVIL	500	90.000,00	
	3.1.90.11.00.00	VENCIMENTOS E VANTAGENS FIXAS-PESSOAL CIVIL	660	3.000,00	
	3.1.90.13.00.00	OBRIGACOES PATRONAIS	500	13.000,00	
	3.1.90.13.00.00	OBRIGACOES PATRONAIS	660	3.000,00	
	3.3.90.14.00.00	DIARIA-CIVIL	500	2.000,00	
	3.3.90.14.00.00	DIARIA-CIVIL	660	1.000,00	
	3.3.90.30.00.00	MATERIAL DE CONSUMO	500	2.000,00	
	3.3.90.30.00.00	MATERIAL DE CONSUMO	660	3.000,00	
	3.3.90.32.00.00	MATERIAL DE DISTRIBUICAO GRATUITA	500	1.100,00	
	3.3.90.32.00.00	MATERIAL DE DISTRIBUICAO GRATUITA	660	1.000,00	
	3.3.90.36.00.00	OUTROS SERVICOS DE TERCEIROS-PESSOA FISICA	500	10.000,00	
	3.3.90.36.00.00	OUTROS SERVICOS DE TERCEIROS-PESSOA FISICA	660	3.000,00	
	3.3.90.39.00.00	OUTROS SERVICOS DE TERCEIROS-PESSOA JURIDICA	500	5.000,00	
	3.3.90.39.00.00	OUTROS SERVICOS DE TERCEIROS-PESSOA JURIDICA	660	3.000,00	
	3.3.90.47.00.00	OBRIGACOES TRIBUTARIAS E CONTRIBUTIVAS	500	500,00	
	3.3.90.47.00.00	OBRIGACOES TRIBUTARIAS E CONTRIBUTIVAS	600	800,00	
	3.3.90.47.00.00	OBRIGACOES TRIBUTARIAS E CONTRIBUTIVAS	660	500,00	
	3.3.90.92.00.00	DESPESAS DE EXERCICIOS ANTERIORES	500	5.000,00	
	3.3.90.92.00.00	DESPESAS DE EXERCICIOS ANTERIORES	660	1.000,00	
	3.3.90.93.00.00	INDENIZACOES E RESTITUICOES	660	1.000,00	
<b>Total da Ficha Orçamentária - 000103</b>					<b>154.900,00</b>
<b>02060.08.243.1006.2051 - MANUTENCAO DO PRO-JOVEM</b>					
	3.1.90.04.00.00	CONTRATACAO POR TEMPO DETERMINADO	660	3.000,00	
	3.1.90.11.00.00	VENCIMENTOS E VANTAGENS FIXAS-PESSOAL CIVIL	660	5.000,00	
	3.1.90.13.00.00	OBRIGACOES PATRONAIS	660	2.000,00	
	3.3.90.30.00.00	MATERIAL DE CONSUMO	660	5.000,00	
	3.3.90.36.00.00	OUTROS SERVICOS DE TERCEIROS-PESSOA FISICA	660	3.000,00	
	3.3.90.39.00.00	OUTROS SERVICOS DE TERCEIROS-PESSOA JURIDICA	660	3.000,00	



**ESTADO DA PARAÍBA**  
**48-LIVRAMENTO (EXECUTIVO)**  
**QUADRO DE DETALHAMENTO DA DESPESA - Q.D.D.**  
**EXERCÍCIO:2022**

**02060.08.243.1006.2051 - MANUTENCAO DO PRO-JOVEM**

3.3.90.47.00.00	OBRIGACOES TRIBUTARIAS E CONTRIBUTIVAS	660	500,00
3.3.90.92.00.00	DESPESAS DE EXERCICIOS ANTERIORES	660	1.000,00
3.3.90.93.00.00	INDENIZACOES E RESTITUICOES	660	1.000,00

**Total da Ficha Orçamentária - 000104**

**23.500,00**

**02060.08.243.1006.2052 - DESENVOLVER AS ATIVIDADES DO PETI**

3.1.90.04.00.00	CONTRATACAO POR TEMPO DETERMINADO	660	1.000,00
3.1.90.11.00.00	VENCIMENTOS E VANTAGENS FIXAS-PESSOAL CIVIL	660	3.000,00
3.1.90.13.00.00	OBRIGACOES PATRONAIS	660	2.000,00
3.3.90.30.00.00	MATERIAL DE CONSUMO	660	3.000,00
3.3.90.36.00.00	OUTROS SERVICOS DE TERCEIROS-PESSOA FISICA	660	2.000,00
3.3.90.39.00.00	OUTROS SERVICOS DE TERCEIROS-PESSOA JURIDICA	660	2.000,00
3.3.90.47.00.00	OBRIGACOES TRIBUTARIAS E CONTRIBUTIVAS	500	500,00
3.3.90.47.00.00	OBRIGACOES TRIBUTARIAS E CONTRIBUTIVAS	660	500,00
3.3.90.48.00.00	OUTROS AUXILIOS FINANC. A PESSOAS FISICAS	660	2.000,00
3.3.90.92.00.00	DESPESAS DE EXERCICIOS ANTERIORES	660	1.000,00
3.3.90.93.00.00	INDENIZACOES E RESTITUICOES	660	1.000,00

**Total da Ficha Orçamentária - 000105**

**18.000,00**

**02060.08.244.1006.1064 - CONST. REF. E AMPL. DO CENTRO DE CONVIV. DO IDOSO**

4.4.90.30.00.00	MATERIAL DE CONSUMO	500	1.800,00
4.4.90.36.00.00	OUTROS SERVICOS DE TERCEIROS-PESSOA FISICA	500	800,00
4.4.90.39.00.00	OUTRS SERVICOS DE TERCEIROS-PESSOA JURIDICA	500	1.100,00
4.4.90.51.00.00	OBRAS E INSTALACOES	500	30.000,00

**Total da Ficha Orçamentária - 000146**

**33.700,00**

**02060.08.244.1006.1065 - CONST. REF. E AMPL. DA SEC. DE ACAO SOCIAL**

4.4.90.30.00.00	MATERIAL DE CONSUMO	500	2.500,00
4.4.90.36.00.00	OUTROS SERVICOS DE TERCEIROS-PESSOA FISICA	500	1.200,00
4.4.90.39.00.00	OUTRS SERVICOS DE TERCEIROS-PESSOA JURIDICA	500	1.500,00
4.4.90.51.00.00	OBRAS E INSTALACOES	500	40.000,00

**Total da Ficha Orçamentária - 000147**

**45.200,00**

**02060.08.244.1006.1066 - AQUISICAO DE VEICULOS**

4.4.90.52.00.00	EQUIPAMENTOS E MATERIAL PERMANENTE	500	35.000,00
4.4.90.52.00.00	EQUIPAMENTOS E MATERIAL PERMANENTE	660	40.000,00

**Total da Ficha Orçamentária - 000148**

**75.000,00**

**02060.08.244.1006.1067 - AQUISICAO DE MOBILIARIOS E EQUIPAMENTOS**

4.4.90.52.00.00	EQUIPAMENTOS E MATERIAL PERMANENTE	500	10.000,00
4.4.90.52.00.00	EQUIPAMENTOS E MATERIAL PERMANENTE	660	10.000,00

**Total da Ficha Orçamentária - 000149**

**20.000,00**

**02060.08.244.1006.1068 - CONST. REF. E AMPL. DA CENTRAL DE VELORIOS**

4.4.90.30.00.00	MATERIAL DE CONSUMO	500	1.700,00
4.4.90.36.00.00	OUTROS SERVICOS DE TERCEIROS-PESSOA FISICA	500	900,00
4.4.90.39.00.00	OUTRS SERVICOS DE TERCEIROS-PESSOA JURIDICA	500	1.200,00
4.4.90.51.00.00	OBRAS E INSTALACOES	500	20.000,00

**Total da Ficha Orçamentária - 000150**

**23.800,00**

**02060.08.244.1006.1069 - CONST. REF. E AMPL. DE UNIDADES HABITACIONAIS**

4.4.90.30.00.00	MATERIAL DE CONSUMO	500	2.500,00
4.4.90.36.00.00	OUTROS SERVICOS DE TERCEIROS-PESSOA FISICA	500	1.200,00
4.4.90.39.00.00	OUTRS SERVICOS DE TERCEIROS-PESSOA JURIDICA	500	1.600,00
4.4.90.51.00.00	OBRAS E INSTALACOES	500	60.000,00



**ESTADO DA PARAÍBA**  
**48-LIVRAMENTO (EXECUTIVO)**  
**QUADRO DE DETALHAMENTO DA DESPESA - Q.D.D.**  
**EXERCÍCIO:2022**

<b>Total da Ficha Orçamentária - 000151</b>			<b>65.300,00</b>
<b>02060.08.244.1006.1070 - AQUISICAO DE PROTESE E ORTESE PARA DOACAO</b>			
4.4.90.52.00.00	EQUIPAMENTOS E MATERIAL PERMANENTE	500	10.000,00
<b>Total da Ficha Orçamentária - 000152</b>			<b>10.000,00</b>
<b>02060.08.244.1006.1071 - CONSTRUCAO E REFORMA DE CISTERNAS</b>			
4.4.90.30.00.00	MATERIAL DE CONSUMO	500	2.000,00
4.4.90.36.00.00	OUTROS SERVICOS DE TERCEIROS-PESSOA FISICA	500	1.000,00
4.4.90.39.00.00	OUTRS SERVICOS DE TERCEIROS-PESSOA JURIDICA	500	1.300,00
4.4.90.51.00.00	OBRAS E INSTALACOES	500	30.000,00
<b>Total da Ficha Orçamentária - 000153</b>			<b>34.300,00</b>
<b>02060.08.244.1006.1072 - CONST.DE CENTRO DE ARTESANATO E CULT. DO MUNICIPIO</b>			
4.4.90.30.00.00	MATERIAL DE CONSUMO	500	2.000,00
4.4.90.36.00.00	OUTROS SERVICOS DE TERCEIROS-PESSOA FISICA	500	1.100,00
4.4.90.39.00.00	OUTRS SERVICOS DE TERCEIROS-PESSOA JURIDICA	500	1.400,00
4.4.90.51.00.00	OBRAS E INSTALACOES	500	30.000,00
<b>Total da Ficha Orçamentária - 000154</b>			<b>34.500,00</b>
<b>02060.08.244.1006.1073 - CONST.PREDIO P/FUNC.DE PROGRAMA SOCIAIS</b>			
4.4.90.30.00.00	MATERIAL DE CONSUMO	500	2.200,00
4.4.90.36.00.00	OUTROS SERVICOS DE TERCEIROS-PESSOA FISICA	500	1.300,00
4.4.90.39.00.00	OUTRS SERVICOS DE TERCEIROS-PESSOA JURIDICA	500	1.500,00
4.4.90.51.00.00	OBRAS E INSTALACOES	500	30.000,00
<b>Total da Ficha Orçamentária - 000155</b>			<b>35.000,00</b>
<b>02060.08.244.1006.1103 - CONSTRUÇÃO DO PREDIO DO CONSELHO TUTELAR</b>			
4.4.90.30.00.00	MATERIAL DE CONSUMO	500	1.800,00
4.4.90.36.00.00	OUTROS SERVICOS DE TERCEIROS-PESSOA FISICA	500	900,00
4.4.90.39.00.00	OUTRS SERVICOS DE TERCEIROS-PESSOA JURIDICA	500	1.200,00
4.4.90.51.00.00	OBRAS E INSTALACOES	500	30.000,00
<b>Total da Ficha Orçamentária - 000208</b>			<b>33.900,00</b>
<b>02060.08.244.1006.1104 - AQUISIÇÃO DE MOB.E EQUIPAMENTOS P/CONS.TUTELAR</b>			
4.4.90.52.00.00	EQUIPAMENTOS E MATERIAL PERMANENTE	500	15.000,00
<b>Total da Ficha Orçamentária - 000209</b>			<b>15.000,00</b>
<b>02060.08.244.1006.2053 - PREST. ASSIS.SOC.AOS PROB.EMER.AS FAM.DE BAIXA REN</b>			
3.1.90.04.00.00	CONTRATAÇÃO POR TEMPO DETERMINADO	500	2.000,00
3.1.90.04.00.00	CONTRATAÇÃO POR TEMPO DETERMINADO	660	2.000,00
3.1.90.11.00.00	VENCIMENTOS E VANTAGENS FIXAS-PESSOAL CIVIL	500	3.000,00
3.1.90.11.00.00	VENCIMENTOS E VANTAGENS FIXAS-PESSOAL CIVIL	660	3.000,00
3.1.90.13.00.00	OBRIGACOES PATRONAIS	500	2.000,00
3.1.90.13.00.00	OBRIGACOES PATRONAIS	660	8.000,00
3.1.90.92.00.00	DESPESAS DE EXERCICIOS ANTERIORES	500	1.000,00
3.1.90.92.00.00	DESPESAS DE EXERCICIOS ANTERIORES	660	1.000,00
3.3.50.41.00.00	CONTRIBUICOES	500	1.000,00
3.3.90.08.00.00	OUTROS BENEFICIOS ASSISTENCIAIS	500	2.000,00
3.3.90.08.00.00	OUTROS BENEFICIOS ASSISTENCIAIS	660	2.000,00
3.3.90.14.00.00	DIARIA-CIVIL	500	1.000,00
3.3.90.14.00.00	DIARIA-CIVIL	660	1.000,00
3.3.90.30.00.00	MATERIAL DE CONSUMO	500	5.000,00
3.3.90.30.00.00	MATERIAL DE CONSUMO	660	5.000,00
3.3.90.32.00.00	MATERIAL DE DISTRIBUICAO GRATUITA	500	14.000,00
3.3.90.32.00.00	MATERIAL DE DISTRIBUICAO GRATUITA	660	5.000,00



**ESTADO DA PARAÍBA**  
**48-LIVRAMENTO (EXECUTIVO)**  
**QUADRO DE DETALHAMENTO DA DESPESA - Q.D.D.**  
**EXERCÍCIO:2022**

<b>02060.08.244.1006.2053 - PREST. ASSIS.SOC.AOS PROB.EMER.AS FAM.DE BAIXA REN</b>				
3.3.90.36.00.00	OUTROS SERVICOS DE TERCEIROS-PESSOA FISICA	500		40.000,00
3.3.90.36.00.00	OUTROS SERVICOS DE TERCEIROS-PESSOA FISICA	660		10.000,00
3.3.90.39.00.00	OUTROS SERVICOS DE TERCEIROS-PESSOA JURIDICA	500		5.000,00
3.3.90.39.00.00	OUTROS SERVICOS DE TERCEIROS-PESSOA JURIDICA	660		5.000,00
3.3.90.47.00.00	OBRIGACOES TRIBUTARIAS E CONTRIBUTIVAS	500		500,00
3.3.90.47.00.00	OBRIGACOES TRIBUTARIAS E CONTRIBUTIVAS	660		1.000,00
3.3.90.48.00.00	OUTROS AUXILIOS FINANC. A PESSOAS FISICAS	500		8.000,00
3.3.90.48.00.00	OUTROS AUXILIOS FINANC. A PESSOAS FISICAS	660		2.000,00
3.3.90.92.00.00	DESPESAS DE EXERCICIOS ANTERIORES	500		2.000,00
3.3.90.92.00.00	DESPESAS DE EXERCICIOS ANTERIORES	660		2.000,00
3.3.90.93.00.00	INDENIZACOES E RESTITUICOES	660		1.000,00
<b>Total da Ficha Orçamentária - 000110</b>				<b>134.500,00</b>
<b>02060.08.244.1006.2054 - MANTER O PRO-RENDA</b>				
3.3.90.08.00.00	OUTROS BENEFICIOS ASSISTENCIAIS	660		2.000,00
3.3.90.48.00.00	OUTROS AUXILIOS FINANC. A PESSOAS FISICAS	500		130.000,00
3.3.90.93.00.00	INDENIZACOES E RESTITUICOES	660		1.000,00
<b>Total da Ficha Orçamentária - 000111</b>				<b>133.000,00</b>
<b>02060.08.244.1006.2055 - ACOES VOLT. AO RESG. DA FAM.(MELH. DE VIDA CAPAC,</b>				
3.3.90.30.00.00	MATERIAL DE CONSUMO	500		2.000,00
3.3.90.36.00.00	OUTROS SERVICOS DE TERCEIROS-PESSOA FISICA	500		3.000,00
3.3.90.39.00.00	OUTROS SERVICOS DE TERCEIROS-PESSOA JURIDICA	500		2.000,00
3.3.90.47.00.00	OBRIGACOES TRIBUTARIAS E CONTRIBUTIVAS	500		500,00
3.3.90.92.00.00	DESPESAS DE EXERCICIOS ANTERIORES	500		1.000,00
<b>Total da Ficha Orçamentária - 000112</b>				<b>8.500,00</b>
<b>02060.08.244.1006.2056 - DESENV. AS ATIVIDADES DO PAIF(IGD-BRAS)</b>				
3.1.90.04.00.00	CONTRATAÇÃO POR TEMPO DETERMINADO	660		20.000,00
3.1.90.11.00.00	VENCIMENTOS E VANTAGENS FIXAS-PESSOAL CIVIL	660		43.000,00
3.1.90.13.00.00	OBRIGACOES PATRONAIS	660		13.000,00
3.1.90.91.00.00	SENTENÇAS JUDICIAIS	660		1.000,00
3.3.90.30.00.00	MATERIAL DE CONSUMO	660		10.000,00
3.3.90.36.00.00	OUTROS SERVICOS DE TERCEIROS-PESSOA FISICA	660		5.000,00
3.3.90.39.00.00	OUTROS SERVICOS DE TERCEIROS-PESSOA JURIDICA	660		10.000,00
3.3.90.47.00.00	OBRIGACOES TRIBUTARIAS E CONTRIBUTIVAS	660		1.000,00
3.3.90.92.00.00	DESPESAS DE EXERCICIOS ANTERIORES	660		1.000,00
3.3.90.93.00.00	INDENIZACOES E RESTITUICOES	660		1.000,00
4.4.90.52.00.00	EQUIPAMENTOS E MATERIAL PERMANENTE	660		3.000,00
<b>Total da Ficha Orçamentária - 000113</b>				<b>108.000,00</b>
<b>02060.08.244.1006.2057 - DESENV. AS ACOES DE INCENTIVO A PEQUENA EMPRESA</b>				
3.3.90.30.00.00	MATERIAL DE CONSUMO	500		2.000,00
3.3.90.36.00.00	OUTROS SERVICOS DE TERCEIROS-PESSOA FISICA	500		2.000,00
3.3.90.39.00.00	OUTROS SERVICOS DE TERCEIROS-PESSOA JURIDICA	500		3.000,00
3.3.90.47.00.00	OBRIGACOES TRIBUTARIAS E CONTRIBUTIVAS	500		500,00
3.3.90.92.00.00	DESPESAS DE EXERCICIOS ANTERIORES	500		1.000,00
<b>Total da Ficha Orçamentária - 000114</b>				<b>8.500,00</b>
<b>02060.08.244.1006.2059 - DESENVOLVER ACOES DE INTERCAMBIO SOCIAL</b>				
3.3.90.30.00.00	MATERIAL DE CONSUMO	500		2.000,00
3.3.90.36.00.00	OUTROS SERVICOS DE TERCEIROS-PESSOA FISICA	500		2.000,00
3.3.90.39.00.00	OUTROS SERVICOS DE TERCEIROS-PESSOA JURIDICA	500		2.000,00



**ESTADO DA PARAÍBA**  
**48-LIVRAMENTO (EXECUTIVO)**  
**QUADRO DE DETALHAMENTO DA DESPESA - Q.D.D.**  
**EXERCÍCIO:2022**

<b>02060.08.244.1006.2059 - DESENVOLVER ACOES DE INTERCAMBIO SOCIAL</b>				
3.3.90.47.00.00	OBRIGACOES TRIBUTARIAS E CONTRIBUTIVAS	500		500,00
3.3.90.92.00.00	DESPESAS DE EXERCICIOS ANTERIORES	500		1.000,00
<b>Total da Ficha Orçamentária - 000115</b>				<b>7.500,00</b>
<b>02060.08.244.1006.2060 - DESENVOLVER PROJETO DOM HELDER</b>				
3.3.90.08.00.00	OUTROS BENEFICIOS ASSISTENCIAIS	500		2.000,00
3.3.90.30.00.00	MATERIAL DE CONSUMO	500		2.000,00
3.3.90.36.00.00	OUTROS SERVICOS DE TERCEIROS-PESSOA FISICA	500		2.000,00
3.3.90.39.00.00	OUTROS SERVICOS DE TERCEIROS-PESSOA JURIDICA	500		2.000,00
3.3.90.47.00.00	OBRIGACOES TRIBUTARIAS E CONTRIBUTIVAS	500		500,00
3.3.90.48.00.00	OUTROS AUXILIOS FINANC. A PESSOAS FISICAS	500		3.000,00
3.3.90.92.00.00	DESPESAS DE EXERCICIOS ANTERIORES	500		1.000,00
<b>Total da Ficha Orçamentária - 000116</b>				<b>12.500,00</b>
<b>02060.08.244.1006.2061 - CONTIBUICOES PARA CODECAP</b>				
3.3.50.41.00.00	CONTRIBUICOES	500		5.000,00
<b>Total da Ficha Orçamentária - 000117</b>				<b>5.000,00</b>
<b>02060.08.244.1006.2098 - MANUT.DAS ATIVIDADES DA SEC.DE AÇÃO SOCIAL</b>				
3.1.90.04.00.00	CONTRATAÇÃO POR TEMPO DETERMINADO	500		2.000,00
3.1.90.04.00.00	CONTRATAÇÃO POR TEMPO DETERMINADO	707		2.000,00
3.1.90.11.00.00	VENCIMENTOS E VANTAGENS FIXAS-PESSOAL CIVIL	500		210.000,00
3.1.90.13.00.00	OBRIGACOES PATRONAIS	500		50.000,00
3.1.90.91.00.00	SENTENCAS JUDICIAIS	500		1.000,00
3.1.90.92.00.00	DESPESAS DE EXERCICIOS ANTERIORES	500		2.000,00
3.3.50.41.00.00	CONTRIBUICOES	500		2.000,00
3.3.90.08.00.00	OUTROS BENEFICIOS ASSISTENCIAIS	500		3.000,00
3.3.90.14.00.00	DIARIA-CIVIL	500		2.000,00
3.3.90.30.00.00	MATERIAL DE CONSUMO	500		10.000,00
3.3.90.30.00.00	MATERIAL DE CONSUMO	669		50.000,00
3.3.90.30.00.00	MATERIAL DE CONSUMO	707		2.000,00
3.3.90.32.00.00	MATERIAL DE DISTRIBUICAO GRATUITA	500		10.000,00
3.3.90.32.00.00	MATERIAL DE DISTRIBUICAO GRATUITA	669		2.000,00
3.3.90.32.00.00	MATERIAL DE DISTRIBUICAO GRATUITA	707		1.000,00
3.3.90.35.00.00	SERVICOS DE CONSULTORIA	500		2.000,00
3.3.90.35.00.00	SERVICOS DE CONSULTORIA	669		2.000,00
3.3.90.36.00.00	OUTROS SERVICOS DE TERCEIROS-PESSOA FISICA	500		80.000,00
3.3.90.36.00.00	OUTROS SERVICOS DE TERCEIROS-PESSOA FISICA	669		3.000,00
3.3.90.36.00.00	OUTROS SERVICOS DE TERCEIROS-PESSOA FISICA	707		1.000,00
3.3.90.39.00.00	OUTROS SERVICOS DE TERCEIROS-PESSOA JURIDICA	500		15.000,00
3.3.90.39.00.00	OUTROS SERVICOS DE TERCEIROS-PESSOA JURIDICA	669		2.000,00
3.3.90.39.00.00	OUTROS SERVICOS DE TERCEIROS-PESSOA JURIDICA	707		2.000,00
3.3.90.47.00.00	OBRIGACOES TRIBUTARIAS E CONTRIBUTIVAS	500		2.000,00
3.3.90.47.00.00	OBRIGACOES TRIBUTARIAS E CONTRIBUTIVAS	669		2.000,00
3.3.90.47.00.00	OBRIGACOES TRIBUTARIAS E CONTRIBUTIVAS	707		1.500,00
3.3.90.91.00.00	SENTENCAS JURIDICAS	500		2.000,00
3.3.90.91.00.00	SENTENCAS JURIDICAS	665		1.000,00
3.3.90.91.00.00	SENTENCAS JURIDICAS	669		1.000,00
3.3.90.92.00.00	DESPESAS DE EXERCICIOS ANTERIORES	500		20.000,00
3.3.90.93.00.00	INDENIZACOES E RESTITUICOES	500		3.000,00
3.3.90.93.00.00	INDENIZACOES E RESTITUICOES	665		3.000,00



**ESTADO DA PARAÍBA**  
**48-LIVRAMENTO (EXECUTIVO)**  
**QUADRO DE DETALHAMENTO DA DESPESA - Q.D.D.**  
**EXERCÍCIO:2022**

**02060.08.244.1006.2098 - MANUT.DAS ATIVIDADES DA SEC.DE AÇÃO SOCIAL**

3.3.90.93.00.00	INDENIZACOES E RESTITUICOES	669	1.000,00
4.4.90.30.00.00	MATERIAL DE CONSUMO	500	3.000,00
4.4.90.30.00.00	MATERIAL DE CONSUMO	660	2.500,00
4.4.90.30.00.00	MATERIAL DE CONSUMO	665	2.000,00
4.4.90.30.00.00	MATERIAL DE CONSUMO	669	2.000,00
4.4.90.30.00.00	MATERIAL DE CONSUMO	707	2.000,00
4.4.90.36.00.00	OUTROS SERVICOS DE TERCEIROS-PESSOA FISICA	500	1.200,00
4.4.90.36.00.00	OUTROS SERVICOS DE TERCEIROS-PESSOA FISICA	660	1.200,00
4.4.90.36.00.00	OUTROS SERVICOS DE TERCEIROS-PESSOA FISICA	665	1.100,00
4.4.90.36.00.00	OUTROS SERVICOS DE TERCEIROS-PESSOA FISICA	669	1.100,00
4.4.90.36.00.00	OUTROS SERVICOS DE TERCEIROS-PESSOA FISICA	707	1.000,00
4.4.90.39.00.00	OUTRS SERVICOS DE TERCEIROS-PESSOA JURIDICA	500	1.600,00
4.4.90.39.00.00	OUTRS SERVICOS DE TERCEIROS-PESSOA JURIDICA	660	1.600,00
4.4.90.39.00.00	OUTRS SERVICOS DE TERCEIROS-PESSOA JURIDICA	665	1.500,00
4.4.90.39.00.00	OUTRS SERVICOS DE TERCEIROS-PESSOA JURIDICA	669	1.400,00
4.4.90.39.00.00	OUTRS SERVICOS DE TERCEIROS-PESSOA JURIDICA	707	1.400,00
4.4.90.52.00.00	EQUIPAMENTOS E MATERIAL PERMANENTE	500	5.000,00
4.4.90.52.00.00	EQUIPAMENTOS E MATERIAL PERMANENTE	660	3.000,00
4.4.90.52.00.00	EQUIPAMENTOS E MATERIAL PERMANENTE	665	2.000,00
4.4.90.52.00.00	EQUIPAMENTOS E MATERIAL PERMANENTE	669	2.000,00
4.4.90.52.00.00	EQUIPAMENTOS E MATERIAL PERMANENTE	707	2.000,00

**Total da Ficha Orçamentária - 000210**

**531.100,00**

**02060.08.244.1006.2103 - MANUTENÇÃO DO PROGRAMA CRIANÇA FELIZ**

3.1.90.04.00.00	CONTRATAÇÃO POR TEMPO DETERMINADO	660	2.000,00
3.1.90.13.00.00	OBRIGACOES PATRONAIS	660	5.000,00
3.3.90.14.00.00	DIARIA-CIVIL	660	2.000,00
3.3.90.30.00.00	MATERIAL DE CONSUMO	660	20.000,00
3.3.90.32.00.00	MATERIAL DE DISTRIBUICAO GRATUITA	660	2.000,00
3.3.90.33.00.00	PASSAGENS E DESPESAS COM LOCOMOCAO	660	5.000,00
3.3.90.36.00.00	OUTROS SERVICOS DE TERCEIROS-PESSOA FISICA	660	70.000,00
3.3.90.39.00.00	OUTROS SERVICOS DE TERCEIROS-PESSOA JURIDICA	660	2.000,00
3.3.90.47.00.00	OBRIGACOES TRIBUTARIAS E CONTRIBUTIVAS	660	1.000,00
3.3.90.91.00.00	SENTENCAS JURIDICAS	660	1.000,00
3.3.90.93.00.00	INDENIZACOES E RESTITUICOES	660	1.000,00

**Total da Ficha Orçamentária - 000226**

**111.000,00**

**02060.08.244.1006.2106 - MANUTENÇÃO DO PROGRAMA FMASSCFV**

3.1.90.04.00.00	CONTRATAÇÃO POR TEMPO DETERMINADO	660	70.000,00
3.1.90.11.00.00	VENCIMENTOS E VANTAGENS FIXAS-PESSOAL CIVIL	660	10.000,00
3.1.90.13.00.00	OBRIGACOES PATRONAIS	660	15.000,00
3.1.90.91.00.00	SENTENCAS JUDICIAIS	660	1.000,00
3.3.90.30.00.00	MATERIAL DE CONSUMO	660	15.000,00
3.3.90.36.00.00	OUTROS SERVICOS DE TERCEIROS-PESSOA FISICA	660	40.000,00
3.3.90.39.00.00	OUTROS SERVICOS DE TERCEIROS-PESSOA JURIDICA	660	10.000,00
3.3.90.47.00.00	OBRIGACOES TRIBUTARIAS E CONTRIBUTIVAS	660	1.000,00
3.3.90.91.00.00	SENTENCAS JURIDICAS	660	1.000,00
3.3.90.92.00.00	DESPESAS DE EXERCICIOS ANTERIORES	660	1.000,00
3.3.90.93.00.00	INDENIZACOES E RESTITUICOES	660	5.000,00

**Total da Ficha Orçamentária - 000230**

**169.000,00**





**ESTADO DA PARAÍBA**  
**48-LIVRAMENTO (EXECUTIVO)**  
**QUADRO DE DETALHAMENTO DA DESPESA - Q.D.D.**  
**EXERCÍCIO:2022**

**02060.08.244.1006.2107 - MANUTENÇÕES DO CRAS/OUTROS**

3.1.90.04.00.00	CONTRATAÇÃO POR TEMPO DETERMINADO	660	4.000,00
3.1.90.11.00.00	VENCIMENTOS E VANTAGENS FIXAS-PESSOAL CIVIL	660	7.000,00
3.1.90.13.00.00	OBRIGAÇÕES PATRONAIS	660	2.000,00
3.1.90.91.00.00	SENTENÇAS JUDICIAIS	660	1.000,00
3.3.90.30.00.00	MATERIAL DE CONSUMO	660	13.000,00
3.3.90.36.00.00	OUTROS SERVIÇOS DE TERCEIROS-PESSOA FÍSICA	660	4.000,00
3.3.90.39.00.00	OUTROS SERVIÇOS DE TERCEIROS-PESSOA JURÍDICA	660	1.000,00
3.3.90.47.00.00	OBRIGAÇÕES TRIBUTÁRIAS E CONTRIBUTIVAS	660	1.000,00
3.3.90.92.00.00	DESPESAS DE EXERCÍCIOS ANTERIORES	660	1.000,00
3.3.90.93.00.00	INDENIZAÇÕES E RESTITUIÇÕES	660	3.000,00
4.4.90.52.00.00	EQUIPAMENTOS E MATERIAL PERMANENTE	660	5.000,00

**Total da Ficha Orçamentária - 000227**

**42.000,00**

**02060.08.244.1006.2108 - MANUTENÇÃO DAS ATIVIDADES DO IGD SUAS**

3.3.90.30.00.00	MATERIAL DE CONSUMO	660	5.000,00
3.3.90.36.00.00	OUTROS SERVIÇOS DE TERCEIROS-PESSOA FÍSICA	660	5.000,00
3.3.90.39.00.00	OUTROS SERVIÇOS DE TERCEIROS-PESSOA JURÍDICA	660	3.000,00
3.3.90.47.00.00	OBRIGAÇÕES TRIBUTÁRIAS E CONTRIBUTIVAS	660	1.000,00
3.3.90.92.00.00	DESPESAS DE EXERCÍCIOS ANTERIORES	660	1.000,00
3.3.90.93.00.00	INDENIZAÇÕES E RESTITUIÇÕES	660	3.000,00
3.3.90.93.00.00	INDENIZAÇÕES E RESTITUIÇÕES	669	2.000,00
4.4.90.52.00.00	EQUIPAMENTOS E MATERIAL PERMANENTE	660	5.000,00

**Total da Ficha Orçamentária - 000228**

**25.000,00**

**02060.08.244.1006.2109 - MANUTENÇÃO DO FEAS**

3.1.90.04.00.00	CONTRATAÇÃO POR TEMPO DETERMINADO	665	2.000,00
3.1.90.11.00.00	VENCIMENTOS E VANTAGENS FIXAS-PESSOAL CIVIL	665	2.000,00
3.1.90.91.00.00	SENTENÇAS JUDICIAIS	665	1.000,00
3.3.90.30.00.00	MATERIAL DE CONSUMO	665	10.000,00
3.3.90.32.00.00	MATERIAL DE DISTRIBUIÇÃO GRATUITA	665	2.000,00
3.3.90.36.00.00	OUTROS SERVIÇOS DE TERCEIROS-PESSOA FÍSICA	665	4.000,00
3.3.90.39.00.00	OUTROS SERVIÇOS DE TERCEIROS-PESSOA JURÍDICA	665	3.000,00
3.3.90.47.00.00	OBRIGAÇÕES TRIBUTÁRIAS E CONTRIBUTIVAS	665	1.000,00
3.3.90.92.00.00	DESPESAS DE EXERCÍCIOS ANTERIORES	665	1.000,00
3.3.90.93.00.00	INDENIZAÇÕES E RESTITUIÇÕES	665	3.000,00
4.4.90.52.00.00	EQUIPAMENTOS E MATERIAL PERMANENTE	665	3.000,00

**Total da Ficha Orçamentária - 000229**

**32.000,00**

**02060.08.244.1006.2110 - MANUTENÇÃO DAS ATIVIDADES DO IGDBF**

3.3.90.30.00.00	MATERIAL DE CONSUMO	660	2.000,00
3.3.90.32.00.00	MATERIAL DE DISTRIBUIÇÃO GRATUITA	660	2.000,00
3.3.90.36.00.00	OUTROS SERVIÇOS DE TERCEIROS-PESSOA FÍSICA	660	4.000,00
3.3.90.39.00.00	OUTROS SERVIÇOS DE TERCEIROS-PESSOA JURÍDICA	660	20.000,00
3.3.90.47.00.00	OBRIGAÇÕES TRIBUTÁRIAS E CONTRIBUTIVAS	660	1.000,00
3.3.90.91.00.00	SENTENÇAS JURÍDICAS	660	1.000,00
3.3.90.92.00.00	DESPESAS DE EXERCÍCIOS ANTERIORES	660	1.000,00
3.3.90.93.00.00	INDENIZAÇÕES E RESTITUIÇÕES	660	3.000,00
4.4.90.52.00.00	EQUIPAMENTOS E MATERIAL PERMANENTE	660	5.000,00

**Total da Ficha Orçamentária - 000231**

**39.000,00**

**02060.08.244.1007.2058 - MANUTENÇÃO DE CONSELHOS SOCIAIS**

3.1.90.04.00.00	CONTRATAÇÃO POR TEMPO DETERMINADO	500	1.000,00
-----------------	-----------------------------------	-----	----------



**ESTADO DA PARAÍBA**  
**48-LIVRAMENTO (EXECUTIVO)**  
**QUADRO DE DETALHAMENTO DA DESPESA - Q.D.D.**  
**EXERCÍCIO:2022**

---

**02060.08.244.1007.2058 - MANUTENCAO DE CONSELHOS SOCIAIS**

3.1.90.11.00.00	VENCIMENTOS E VANTAGENS FIXAS-PESSOA CIVIL	500	5.000,00
3.1.90.13.00.00	OBRIGACOES PATRONAIS	500	2.000,00
3.3.90.30.00.00	MATERIAL DE CONSUMO	500	3.000,00
3.3.90.30.00.00	MATERIAL DE CONSUMO	669	3.000,00
3.3.90.36.00.00	OUTROS SERVICOS DE TERCEIROS-PESSOA FISICA	500	3.000,00
3.3.90.36.00.00	OUTROS SERVICOS DE TERCEIROS-PESSOA FISICA	669	2.000,00
3.3.90.39.00.00	OUTROS SERVICOS DE TERCEIROS-PESSOA JURIDICA	500	2.000,00
3.3.90.39.00.00	OUTROS SERVICOS DE TERCEIROS-PESSOA JURIDICA	669	2.000,00
3.3.90.47.00.00	OBRIGACOES TRIBUTARIAS E CONTRIBUTIVAS	500	1.000,00
3.3.90.47.00.00	OBRIGACOES TRIBUTARIAS E CONTRIBUTIVAS	669	1.000,00
3.3.90.92.00.00	DESPESAS DE EXERCICIOS ANTERIORES	500	1.000,00
3.3.90.92.00.00	DESPESAS DE EXERCICIOS ANTERIORES	669	1.000,00

**Total da Ficha Orçamentária - 000118**

**27.000,00**

**Total por Orgão R\$**

**2.030.700,00**



**ESTADO DA PARAÍBA**  
**48-LIVRAMENTO (EXECUTIVO)**  
**QUADRO DE DETALHAMENTO DA DESPESA - Q.D.D.**  
**EXERCÍCIO:2022**

Página : 37/ 53

**02.0000 - EXECUTIVO**  
**02.070-SECRETARIA DE SERVIÇOS URBANOS**

Sequência	Classificação da Despesa	Descrição	Fonte	Valor Orçado	Total
<b>02070.10.452.1010.2062 - COLETA SELETIVA DE RESIDUOS SOLIDOS</b>					
	3.3.50.41.00.00	CONTRIBUICOES	500	5.000,00	
	3.3.70.41.00.00	CONTRIBUICAO	500	5.000,00	
	3.3.90.30.00.00	MATERIAL DE CONSUMO	500	3.000,00	
	3.3.90.36.00.00	OUTROS SERVICOS DE TERCEIROS-PESSOA FISICA	500	2.000,00	
	3.3.90.39.00.00	OUTROS SERVICOS DE TERCEIROS-PESSOA JURIDICA	500	5.000,00	
	3.3.90.47.00.00	OBRIGACOES TRIBUTARIAS E CONTRIBUTIVAS	500	500,00	
<b>Total da Ficha Orçamentária - 000043</b>					<b>20.500,00</b>
<b>02070.15.451.1009.1017 - DESAPROPRIACOES</b>					
	4.4.90.61.00.00	AQUISICAO DE IMOVEIS	749	20.000,00	
	4.5.90.61.00.00	AQUISICOES DE IMOVEIS	500	40.000,00	
<b>Total da Ficha Orçamentária - 000044</b>					<b>60.000,00</b>
<b>02070.15.451.1009.1074 - CONST. REF. E AMPL. DE PREDIOS E LOGRADOUROS</b>					
	4.4.90.30.00.00	MATERIAL DE CONSUMO	500	2.000,00	
	4.4.90.30.00.00	MATERIAL DE CONSUMO	700	2.000,00	
	4.4.90.30.00.00	MATERIAL DE CONSUMO	701	1.800,00	
	4.4.90.30.00.00	MATERIAL DE CONSUMO	749	1.800,00	
	4.4.90.36.00.00	OUTROS SERVICOS DE TERCEIROS-PESSOA FISICA	500	1.200,00	
	4.4.90.36.00.00	OUTROS SERVICOS DE TERCEIROS-PESSOA FISICA	700	1.100,00	
	4.4.90.36.00.00	OUTROS SERVICOS DE TERCEIROS-PESSOA FISICA	701	1.100,00	
	4.4.90.36.00.00	OUTROS SERVICOS DE TERCEIROS-PESSOA FISICA	749	1.200,00	
	4.4.90.39.00.00	OUTRS SERVICOS DE TERCEIROS-PESSOA JURIDICA	500	1.500,00	
	4.4.90.39.00.00	OUTRS SERVICOS DE TERCEIROS-PESSOA JURIDICA	700	1.600,00	
	4.4.90.39.00.00	OUTRS SERVICOS DE TERCEIROS-PESSOA JURIDICA	701	1.500,00	
	4.4.90.39.00.00	OUTRS SERVICOS DE TERCEIROS-PESSOA JURIDICA	749	1.500,00	
	4.4.90.51.00.00	OBRAS E INSTALACOES	500	40.000,00	
	4.4.90.51.00.00	OBRAS E INSTALACOES	700	30.000,00	
	4.4.90.51.00.00	OBRAS E INSTALACOES	701	20.000,00	
	4.4.90.51.00.00	OBRAS E INSTALACOES	749	40.000,00	
<b>Total da Ficha Orçamentária - 000156</b>					<b>148.300,00</b>
<b>02070.15.451.1009.1075 - CONST. REF. E AMPL. DA SEC. DE INFRA ESTRUTURA</b>					
	4.4.90.30.00.00	MATERIAL DE CONSUMO	500	2.000,00	
	4.4.90.30.00.00	MATERIAL DE CONSUMO	749	2.000,00	
	4.4.90.36.00.00	OUTROS SERVICOS DE TERCEIROS-PESSOA FISICA	500	1.200,00	
	4.4.90.36.00.00	OUTROS SERVICOS DE TERCEIROS-PESSOA FISICA	749	1.200,00	
	4.4.90.39.00.00	OUTRS SERVICOS DE TERCEIROS-PESSOA JURIDICA	500	1.500,00	
	4.4.90.39.00.00	OUTRS SERVICOS DE TERCEIROS-PESSOA JURIDICA	749	1.500,00	
	4.4.90.51.00.00	OBRAS E INSTALACOES	500	20.000,00	
	4.4.90.51.00.00	OBRAS E INSTALACOES	749	20.000,00	
<b>Total da Ficha Orçamentária - 000157</b>					<b>49.400,00</b>
<b>02070.15.451.1009.1076 - CONST. REF. E AMPL. DO MERCADO PUBLICO</b>					
	4.4.90.30.00.00	MATERIAL DE CONSUMO	500	1.800,00	
	4.4.90.30.00.00	MATERIAL DE CONSUMO	749	1.800,00	
	4.4.90.36.00.00	OUTROS SERVICOS DE TERCEIROS-PESSOA FISICA	500	1.100,00	
	4.4.90.36.00.00	OUTROS SERVICOS DE TERCEIROS-PESSOA FISICA	749	1.100,00	



**ESTADO DA PARAÍBA**  
**48-LIVRAMENTO (EXECUTIVO)**  
**QUADRO DE DETALHAMENTO DA DESPESA - Q.D.D.**  
**EXERCÍCIO:2022**

Página : 38/ 53

<b>02070.15.451.1009.1076 - CONST. REF. E AMPL. DO MERCADO PUBLICO</b>			
4.4.90.39.00.00	OUTRS SERVICOS DE TERCEIROS-PESSOA JURIDICA	500	1.400,00
4.4.90.39.00.00	OUTRS SERVICOS DE TERCEIROS-PESSOA JURIDICA	749	1.400,00
4.4.90.51.00.00	OBRAS E INSTALACOES	500	20.000,00
4.4.90.51.00.00	OBRAS E INSTALACOES	749	20.000,00
<b>Total da Ficha Orçamentária - 000158</b>			<b>48.600,00</b>
<b>02070.15.451.1009.1077 - CONST. REF. E AMPL. DE PRACAS E QUIOSQUES</b>			
4.4.90.30.00.00	MATERIAL DE CONSUMO	500	2.200,00
4.4.90.30.00.00	MATERIAL DE CONSUMO	749	2.000,00
4.4.90.36.00.00	OUTROS SERVICOS DE TERCEIROS-PESSOA FISICA	500	1.200,00
4.4.90.36.00.00	OUTROS SERVICOS DE TERCEIROS-PESSOA FISICA	749	1.000,00
4.4.90.39.00.00	OUTRS SERVICOS DE TERCEIROS-PESSOA JURIDICA	500	1.600,00
4.4.90.39.00.00	OUTRS SERVICOS DE TERCEIROS-PESSOA JURIDICA	749	1.400,00
4.4.90.51.00.00	OBRAS E INSTALACOES	500	40.000,00
4.4.90.51.00.00	OBRAS E INSTALACOES	749	20.000,00
<b>Total da Ficha Orçamentária - 000159</b>			<b>69.400,00</b>
<b>02070.15.451.1009.1078 - CONST. E MELHORIA DE CALC.MEIO FIO E LINHA DAGUA</b>			
4.4.90.30.00.00	MATERIAL DE CONSUMO	500	2.000,00
4.4.90.30.00.00	MATERIAL DE CONSUMO	749	2.500,00
4.4.90.36.00.00	OUTROS SERVICOS DE TERCEIROS-PESSOA FISICA	500	1.300,00
4.4.90.36.00.00	OUTROS SERVICOS DE TERCEIROS-PESSOA FISICA	749	1.500,00
4.4.90.39.00.00	OUTRS SERVICOS DE TERCEIROS-PESSOA JURIDICA	500	1.600,00
4.4.90.39.00.00	OUTRS SERVICOS DE TERCEIROS-PESSOA JURIDICA	749	1.800,00
4.4.90.51.00.00	OBRAS E INSTALACOES	500	30.000,00
4.4.90.51.00.00	OBRAS E INSTALACOES	749	80.000,00
<b>Total da Ficha Orçamentária - 000160</b>			<b>120.700,00</b>
<b>02070.15.451.1009.1080 - CONST. REF. E AMPL. DE MATADOURO PUBLICO</b>			
4.4.90.30.00.00	MATERIAL DE CONSUMO	500	2.000,00
4.4.90.30.00.00	MATERIAL DE CONSUMO	749	2.200,00
4.4.90.36.00.00	OUTROS SERVICOS DE TERCEIROS-PESSOA FISICA	500	1.100,00
4.4.90.36.00.00	OUTROS SERVICOS DE TERCEIROS-PESSOA FISICA	749	1.200,00
4.4.90.39.00.00	OUTRS SERVICOS DE TERCEIROS-PESSOA JURIDICA	500	1.500,00
4.4.90.39.00.00	OUTRS SERVICOS DE TERCEIROS-PESSOA JURIDICA	749	1.600,00
4.4.90.51.00.00	OBRAS E INSTALACOES	500	20.000,00
4.4.90.51.00.00	OBRAS E INSTALACOES	749	30.000,00
<b>Total da Ficha Orçamentária - 000162</b>			<b>59.600,00</b>
<b>02070.15.451.1009.1081 - CONST. REF. E AMPL. DE UNIDADES HABITACIONAIS</b>			
4.4.90.30.00.00	MATERIAL DE CONSUMO	500	2.200,00
4.4.90.30.00.00	MATERIAL DE CONSUMO	749	2.200,00
4.4.90.36.00.00	OUTROS SERVICOS DE TERCEIROS-PESSOA FISICA	500	1.100,00
4.4.90.36.00.00	OUTROS SERVICOS DE TERCEIROS-PESSOA FISICA	749	1.200,00
4.4.90.39.00.00	OUTRS SERVICOS DE TERCEIROS-PESSOA JURIDICA	500	1.400,00
4.4.90.39.00.00	OUTRS SERVICOS DE TERCEIROS-PESSOA JURIDICA	749	1.400,00
4.4.90.51.00.00	OBRAS E INSTALACOES	500	30.000,00
4.4.90.51.00.00	OBRAS E INSTALACOES	749	30.000,00
<b>Total da Ficha Orçamentária - 000163</b>			<b>69.500,00</b>
<b>02070.15.451.1009.1082 - CONST. E MELHORAMENTO DO ATERRO SANITARIO</b>			
4.4.90.30.00.00	MATERIAL DE CONSUMO	500	1.800,00
4.4.90.30.00.00	MATERIAL DE CONSUMO	749	1.800,00



**ESTADO DA PARAÍBA**  
**48-LIVRAMENTO (EXECUTIVO)**  
**QUADRO DE DETALHAMENTO DA DESPESA - Q.D.D.**  
**EXERCÍCIO:2022**

Página : 39/ 53

<b>02070.15.451.1009.1082 - CONST. E MELHORAMENTO DO ATERRO SANITARIO</b>				
4.4.90.36.00.00	OUTROS SERVICOS DE TERCEIROS-PESSOA FISICA	500	1.000,00	
4.4.90.36.00.00	OUTROS SERVICOS DE TERCEIROS-PESSOA FISICA	749	1.000,00	
4.4.90.39.00.00	OUTRS SERVICOS DE TERCEIROS-PESSOA JURIDICA	500	1.200,00	
4.4.90.39.00.00	OUTRS SERVICOS DE TERCEIROS-PESSOA JURIDICA	749	1.200,00	
4.4.90.51.00.00	OBRAS E INSTALACOES	500	30.000,00	
4.4.90.51.00.00	OBRAS E INSTALACOES	749	30.000,00	
<b>Total da Ficha Orçamentária - 000164</b>				<b>68.000,00</b>
<b>02070.15.451.1009.1083 - CONST.E MELHORAMENTO DO ABAST.DE AGUA NO MUNICIPIO</b>				
4.4.90.30.00.00	MATERIAL DE CONSUMO	500	2.000,00	
4.4.90.30.00.00	MATERIAL DE CONSUMO	749	1.800,00	
4.4.90.36.00.00	OUTROS SERVICOS DE TERCEIROS-PESSOA FISICA	500	1.000,00	
4.4.90.36.00.00	OUTROS SERVICOS DE TERCEIROS-PESSOA FISICA	749	900,00	
4.4.90.39.00.00	OUTRS SERVICOS DE TERCEIROS-PESSOA JURIDICA	500	1.200,00	
4.4.90.39.00.00	OUTRS SERVICOS DE TERCEIROS-PESSOA JURIDICA	749	1.100,00	
4.4.90.51.00.00	OBRAS E INSTALACOES	500	30.000,00	
4.4.90.51.00.00	OBRAS E INSTALACOES	749	20.000,00	
<b>Total da Ficha Orçamentária - 000165</b>				<b>58.000,00</b>
<b>02070.15.451.1009.1084 - CONST. E MELHORAMENTO DE ESGOTAMENTO SANITARIO</b>				
4.4.90.30.00.00	MATERIAL DE CONSUMO	500	2.500,00	
4.4.90.30.00.00	MATERIAL DE CONSUMO	749	2.200,00	
4.4.90.36.00.00	OUTROS SERVICOS DE TERCEIROS-PESSOA FISICA	500	1.200,00	
4.4.90.36.00.00	OUTROS SERVICOS DE TERCEIROS-PESSOA FISICA	749	1.000,00	
4.4.90.39.00.00	OUTRS SERVICOS DE TERCEIROS-PESSOA JURIDICA	500	1.500,00	
4.4.90.39.00.00	OUTRS SERVICOS DE TERCEIROS-PESSOA JURIDICA	749	1.400,00	
4.4.90.51.00.00	OBRAS E INSTALACOES	500	50.000,00	
4.4.90.51.00.00	OBRAS E INSTALACOES	749	30.000,00	
<b>Total da Ficha Orçamentária - 000166</b>				<b>89.800,00</b>
<b>02070.15.451.1009.1085 - AQUISICAO DE VEICULOS, MAQUINAS E EQUIPAMENTOS</b>				
4.4.90.52.00.00	EQUIPAMENTOS E MATERIAL PERMANENTE	500	40.000,00	
4.4.90.52.00.00	EQUIPAMENTOS E MATERIAL PERMANENTE	749	30.000,00	
<b>Total da Ficha Orçamentária - 000167</b>				<b>70.000,00</b>
<b>02070.15.451.1009.1086 - CONST. REF. E AMPL. DA LAVANDERIA PUBLICA</b>				
4.4.90.30.00.00	MATERIAL DE CONSUMO	500	1.700,00	
4.4.90.30.00.00	MATERIAL DE CONSUMO	749	2.000,00	
4.4.90.36.00.00	OUTROS SERVICOS DE TERCEIROS-PESSOA FISICA	500	1.000,00	
4.4.90.36.00.00	OUTROS SERVICOS DE TERCEIROS-PESSOA FISICA	749	1.100,00	
4.4.90.39.00.00	OUTRS SERVICOS DE TERCEIROS-PESSOA JURIDICA	500	1.400,00	
4.4.90.39.00.00	OUTRS SERVICOS DE TERCEIROS-PESSOA JURIDICA	749	1.500,00	
4.4.90.51.00.00	OBRAS E INSTALACOES	500	30.000,00	
4.4.90.51.00.00	OBRAS E INSTALACOES	749	40.000,00	
<b>Total da Ficha Orçamentária - 000168</b>				<b>78.700,00</b>
<b>02070.15.451.1009.1087 - CONST. DE GALPAO PARA GARAGEM PUBLICA</b>				
4.4.90.30.00.00	MATERIAL DE CONSUMO	500	2.000,00	
4.4.90.36.00.00	OUTROS SERVICOS DE TERCEIROS-PESSOA FISICA	500	1.100,00	
4.4.90.39.00.00	OUTRS SERVICOS DE TERCEIROS-PESSOA JURIDICA	500	1.300,00	
4.4.90.51.00.00	OBRAS E INSTALACOES	500	30.000,00	
<b>Total da Ficha Orçamentária - 000169</b>				<b>34.400,00</b>
<b>02070.15.451.1009.1088 - CONST. REF. E AMPL. DE CEMITERIO PUBLICO</b>				



**ESTADO DA PARAÍBA**  
**48-LIVRAMENTO (EXECUTIVO)**  
**QUADRO DE DETALHAMENTO DA DESPESA - Q.D.D.**  
**EXERCÍCIO:2022**

4.4.90.30.00.00	MATERIAL DE CONSUMO	500	3.000,00
4.4.90.36.00.00	OUTROS SERVICOS DE TERCEIROS-PESSOA FISICA	500	1.500,00
4.4.90.39.00.00	OUTRS SERVICOS DE TERCEIROS-PESSOA JURIDICA	500	1.700,00
4.4.90.51.00.00	OBRAS E INSTALACOES	500	50.000,00
<b>Total da Ficha Orçamentária - 000170</b>			<b>56.200,00</b>
<b>02070.15.451.1009.1113 - REFORMA E AMPL.PRAÇA DE EVENTOS( PALHOÇA DO POVO)</b>			
4.4.90.30.00.00	MATERIAL DE CONSUMO	500	3.000,00
4.4.90.30.00.00	MATERIAL DE CONSUMO	749	3.000,00
4.4.90.30.00.00	MATERIAL DE CONSUMO	899	2.000,00
4.4.90.36.00.00	OUTROS SERVICOS DE TERCEIROS-PESSOA FISICA	500	3.000,00
4.4.90.36.00.00	OUTROS SERVICOS DE TERCEIROS-PESSOA FISICA	749	3.000,00
4.4.90.36.00.00	OUTROS SERVICOS DE TERCEIROS-PESSOA FISICA	899	1.000,00
4.4.90.39.00.00	OUTRS SERVICOS DE TERCEIROS-PESSOA JURIDICA	500	3.000,00
4.4.90.39.00.00	OUTRS SERVICOS DE TERCEIROS-PESSOA JURIDICA	749	3.000,00
4.4.90.39.00.00	OUTRS SERVICOS DE TERCEIROS-PESSOA JURIDICA	899	1.300,00
4.4.90.51.00.00	OBRAS E INSTALACOES	500	5.000,00
4.4.90.51.00.00	OBRAS E INSTALACOES	749	50.000,00
4.4.90.51.00.00	OBRAS E INSTALACOES	899	100.000,00
<b>Total da Ficha Orçamentária - 000245</b>			<b>177.300,00</b>
<b>02070.15.451.2001.2063 - IMPLANTACAO DE ACOES DO PLANO DIRETOR</b>			
3.3.90.30.00.00	MATERIAL DE CONSUMO	500	5.000,00
3.3.90.36.00.00	OUTROS SERVICOS DE TERCEIROS-PESSOA FISICA	500	5.000,00
3.3.90.39.00.00	OUTROS SERVICOS DE TERCEIROS-PESSOA JURIDICA	500	10.000,00
3.3.90.47.00.00	OBRIGACOES TRIBUTARIAS E CONTRIBUTIVAS	500	500,00
<b>Total da Ficha Orçamentária - 000049</b>			<b>20.500,00</b>
<b>02070.15.452.1009.2065 - DESENVOLVER AS ATIV. DE MANUT. DOS SERV. URBANOS</b>			
3.1.90.11.00.00	VENCIMENTOS E VANTAGENS FIXAS-PESSOAL CIVIL	500	525.000,00
3.1.90.13.00.00	OBRIGACOES PATRONAIS	500	100.000,00
3.1.90.91.00.00	SENTENCAS JUDICIAIS	500	1.000,00
3.3.90.14.00.00	DIARIA-CIVIL	500	2.000,00
3.3.90.30.00.00	MATERIAL DE CONSUMO	500	200.000,00
3.3.90.36.00.00	OUTROS SERVICOS DE TERCEIROS-PESSOA FISICA	500	320.000,00
3.3.90.39.00.00	OUTROS SERVICOS DE TERCEIROS-PESSOA JURIDICA	500	300.000,00
3.3.90.47.00.00	OBRIGACOES TRIBUTARIAS E CONTRIBUTIVAS	500	1.000,00
3.3.90.91.00.00	SENTENCAS JURIDICAS	500	1.000,00
3.3.90.92.00.00	DESPESAS DE EXERCICIOS ANTERIORES	500	3.500,00
3.3.90.93.00.00	INDENIZACOES E RESTITUICOES	749	2.000,00
<b>Total da Ficha Orçamentária - 000053</b>			<b>1.455.500,00</b>
<b>02070.15.452.1009.2066 - DESENVOLVER AC. DO PRO-RENDA NA SEC. SERV. URBANOS</b>			
3.3.90.48.00.00	OUTROS AUXILIOS FINANC. A PESSOAS FISICAS	500	5.000,00
<b>Total da Ficha Orçamentária - 000054</b>			<b>5.000,00</b>
<b>02070.15.452.1009.2100 - MANUT.DAS ATIVIDADES DA SEC.DE SERVIÇOS URBANOS</b>			
3.1.90.04.00.00	CONTRATAÇÃO POR TEMPO DETERMINADO	500	2.000,00
3.1.90.11.00.00	VENCIMENTOS E VANTAGENS FIXAS-PESSOAL CIVIL	500	315.000,00
3.1.90.13.00.00	OBRIGACOES PATRONAIS	500	70.000,00
3.1.90.91.00.00	SENTENCAS JUDICIAIS	500	1.000,00
3.1.90.92.00.00	DESPESAS DE EXERCICIOS ANTERIORES	500	1.000,00
3.3.90.14.00.00	DIARIA-CIVIL	500	2.000,00
3.3.90.30.00.00	MATERIAL DE CONSUMO	500	70.000,00



**ESTADO DA PARAÍBA**  
**48-LIVRAMENTO (EXECUTIVO)**  
**QUADRO DE DETALHAMENTO DA DESPESA - Q.D.D.**  
**EXERCÍCIO:2022**

<b>02070.15.452.1009.2100 - MANUT.DAS ATIVIDADES DA SEC.DE SERVIÇOS URBANOS</b>			
3.3.90.35.00.00	SERVICOS DE CONSULTORIA	500	2.000,00
3.3.90.36.00.00	OUTROS SERVICOS DE TERCEIROS-PESSOA FISICA	500	120.000,00
3.3.90.39.00.00	OUTROS SERVICOS DE TERCEIROS-PESSOA JURIDICA	500	136.000,00
3.3.90.47.00.00	OBRIGACOES TRIBUTARIAS E CONTRIBUTIVAS	500	11.000,00
3.3.90.91.00.00	SENTENCAS JURIDICAS	500	1.500,00
3.3.90.92.00.00	DESPESAS DE EXERCICIOS ANTERIORES	500	40.000,00
3.3.90.93.00.00	INDENIZACOES E RESTITUICOES	749	2.000,00
4.4.90.30.00.00	MATERIAL DE CONSUMO	500	3.000,00
4.4.90.36.00.00	OUTROS SERVICOS DE TERCEIROS-PESSOA FISICA	500	1.500,00
4.4.90.39.00.00	OUTRS SERVICOS DE TERCEIROS-PESSOA JURIDICA	500	2.000,00
4.4.90.51.00.00	OBRAS E INSTALACOES	899	10.000,00
4.4.90.52.00.00	EQUIPAMENTOS E MATERIAL PERMANENTE	500	7.000,00
<b>Total da Ficha Orçamentária - 000212</b>			<b>797.000,00</b>
<b>02070.15.452.1010.2064 - MELHORIAS SANITARIAS E DOMICILIARES NA Z. URBANA</b>			
3.3.90.30.00.00	MATERIAL DE CONSUMO	500	55.000,00
3.3.90.30.00.00	MATERIAL DE CONSUMO	749	3.000,00
3.3.90.36.00.00	OUTROS SERVICOS DE TERCEIROS-PESSOA FISICA	500	53.000,00
3.3.90.36.00.00	OUTROS SERVICOS DE TERCEIROS-PESSOA FISICA	749	2.000,00
3.3.90.39.00.00	OUTROS SERVICOS DE TERCEIROS-PESSOA JURIDICA	500	53.000,00
3.3.90.39.00.00	OUTROS SERVICOS DE TERCEIROS-PESSOA JURIDICA	749	4.000,00
3.3.90.47.00.00	OBRIGACOES TRIBUTARIAS E CONTRIBUTIVAS	500	10.000,00
3.3.90.47.00.00	OBRIGACOES TRIBUTARIAS E CONTRIBUTIVAS	749	500,00
3.3.90.93.00.00	INDENIZACOES E RESTITUICOES	749	1.000,00
<b>Total da Ficha Orçamentária - 000056</b>			<b>181.500,00</b>
<b>02070.15.452.1010.2099 - MELHORIAS SANITARIAS E DOMICILIARES</b>			
3.3.90.30.00.00	MATERIAL DE CONSUMO	500	55.000,00
3.3.90.30.00.00	MATERIAL DE CONSUMO	749	2.000,00
3.3.90.36.00.00	OUTROS SERVICOS DE TERCEIROS-PESSOA FISICA	500	55.000,00
3.3.90.36.00.00	OUTROS SERVICOS DE TERCEIROS-PESSOA FISICA	749	2.000,00
3.3.90.39.00.00	OUTROS SERVICOS DE TERCEIROS-PESSOA JURIDICA	500	55.000,00
3.3.90.39.00.00	OUTROS SERVICOS DE TERCEIROS-PESSOA JURIDICA	749	2.000,00
3.3.90.47.00.00	OBRIGACOES TRIBUTARIAS E CONTRIBUTIVAS	500	500,00
3.3.90.47.00.00	OBRIGACOES TRIBUTARIAS E CONTRIBUTIVAS	749	500,00
3.3.90.93.00.00	INDENIZACOES E RESTITUICOES	500	5.000,00
3.3.90.93.00.00	INDENIZACOES E RESTITUICOES	749	5.000,00
4.4.90.52.00.00	EQUIPAMENTOS E MATERIAL PERMANENTE	500	5.000,00
4.4.90.52.00.00	EQUIPAMENTOS E MATERIAL PERMANENTE	749	5.000,00
<b>Total da Ficha Orçamentária - 000211</b>			<b>192.000,00</b>
<b>02070.15.541.1009.1079 - CONST. REF. AMPL. E DRENAGEM DE CANAL PLUVIAL</b>			
4.4.90.30.00.00	MATERIAL DE CONSUMO	500	1.800,00
4.4.90.30.00.00	MATERIAL DE CONSUMO	749	1.800,00
4.4.90.36.00.00	OUTROS SERVICOS DE TERCEIROS-PESSOA FISICA	500	1.000,00
4.4.90.36.00.00	OUTROS SERVICOS DE TERCEIROS-PESSOA FISICA	749	1.000,00
4.4.90.39.00.00	OUTRS SERVICOS DE TERCEIROS-PESSOA JURIDICA	500	1.200,00
4.4.90.39.00.00	OUTRS SERVICOS DE TERCEIROS-PESSOA JURIDICA	749	1.200,00
4.4.90.51.00.00	OBRAS E INSTALACOES	500	20.000,00
4.4.90.51.00.00	OBRAS E INSTALACOES	749	20.000,00
<b>Total da Ficha Orçamentária - 000161</b>			<b>48.000,00</b>



**ESTADO DA PARAÍBA**  
**48-LIVRAMENTO (EXECUTIVO)**  
**QUADRO DE DETALHAMENTO DA DESPESA - Q.D.D.**  
**EXERCÍCIO:2022**

---

**02070.25.752.1009.1029 - EXPANSAO DO SISTEMA DE ILUMINACAO PUBLICA**

4.4.90.30.00.00	MATERIAL DE CONSUMO	500	2.000,00
4.4.90.30.00.00	MATERIAL DE CONSUMO	749	1.700,00
4.4.90.36.00.00	OUTROS SERVICOS DE TERCEIROS-PESSOA FISICA	500	1.100,00
4.4.90.36.00.00	OUTROS SERVICOS DE TERCEIROS-PESSOA FISICA	749	900,00
4.4.90.39.00.00	OUTRS SERVICOS DE TERCEIROS-PESSOA JURIDICA	500	1.400,00
4.4.90.39.00.00	OUTRS SERVICOS DE TERCEIROS-PESSOA JURIDICA	749	1.200,00
4.4.90.51.00.00	OBRAS E INSTALACOES	500	20.000,00
4.4.90.51.00.00	OBRAS E INSTALACOES	749	10.000,00

**Total da Ficha Orçamentária - 000060**

**38.300,00**

**02070.26.782.1009.2067 - PROP. BOAS COND. DE TRANSP. MED. A MELH. DA MALHA**

3.3.90.30.00.00	MATERIAL DE CONSUMO	500	3.000,00
3.3.90.36.00.00	OUTROS SERVICOS DE TERCEIROS-PESSOA FISICA	500	5.000,00
3.3.90.39.00.00	OUTROS SERVICOS DE TERCEIROS-PESSOA JURIDICA	500	5.000,00
3.3.90.47.00.00	OBRIGACOES TRIBUTARIAS E CONTRIBUTIVAS	500	500,00

**Total da Ficha Orçamentária - 000062**

**13.500,00**

---

**Total por Orgão R\$**

**4.029.700,00**





**ESTADO DA PARAÍBA**  
**48-LIVRAMENTO (EXECUTIVO)**  
**QUADRO DE DETALHAMENTO DA DESPESA - Q.D.D.**  
**EXERCÍCIO:2022**

**02.0000 - EXECUTIVO**  
**02.080-SEC. DE AGRICULTURA, MEIO AMBIENTE E REC. HIDRICOS**

Sequência	Classificação da Despesa	Descrição	Fonte	Valor Orçado	Total
<b>02080.18.542.1010.2068 - DESENVOLVIMENTO AMBIENTAL</b>					
	3.3.90.30.00.00	MATERIAL DE CONSUMO	500	3.000,00	
	3.3.90.36.00.00	OUTROS SERVICOS DE TERCEIROS-PESSOA FISICA	500	5.000,00	
	3.3.90.39.00.00	OUTROS SERVICOS DE TERCEIROS-PESSOA JURIDICA	500	3.000,00	
	3.3.90.47.00.00	OBRIGACOES TRIBUTARIAS E CONTRIBUTIVAS	500	500,00	
<b>Total da Ficha Orçamentária - 000064</b>					<b>11.500,00</b>
<b>02080.18.542.1012.2069 - MANEJO E CONSERVACAO DE SOLOS NA AGRICULTURA</b>					
	3.3.90.30.00.00	MATERIAL DE CONSUMO	500	3.000,00	
	3.3.90.36.00.00	OUTROS SERVICOS DE TERCEIROS-PESSOA FISICA	500	5.000,00	
	3.3.90.39.00.00	OUTROS SERVICOS DE TERCEIROS-PESSOA JURIDICA	500	3.000,00	
	3.3.90.47.00.00	OBRIGACOES TRIBUTARIAS E CONTRIBUTIVAS	500	500,00	
<b>Total da Ficha Orçamentária - 000065</b>					<b>11.500,00</b>
<b>02080.20.482.1012.1089 - MELHORIAS HABITACIONAIS E SANITARIOS DOMICILIARES</b>					
	4.4.90.30.00.00	MATERIAL DE CONSUMO	500	2.000,00	
	4.4.90.30.00.00	MATERIAL DE CONSUMO	749	2.000,00	
	4.4.90.36.00.00	OUTROS SERVICOS DE TERCEIROS-PESSOA FISICA	500	1.200,00	
	4.4.90.36.00.00	OUTROS SERVICOS DE TERCEIROS-PESSOA FISICA	749	1.200,00	
	4.4.90.39.00.00	OUTRS SERVICOS DE TERCEIROS-PESSOA JURIDICA	500	1.400,00	
	4.4.90.39.00.00	OUTRS SERVICOS DE TERCEIROS-PESSOA JURIDICA	749	1.400,00	
	4.4.90.51.00.00	OBRAS E INSTALACOES	500	50.000,00	
	4.4.90.51.00.00	OBRAS E INSTALACOES	749	50.000,00	
<b>Total da Ficha Orçamentária - 000171</b>					<b>109.200,00</b>
<b>02080.20.541.1012.2096 - PROGRAMA SEGURO SAFRA</b>					
	3.3.50.41.00.00	CONTRIBUICOES	500	40.000,00	
<b>Total da Ficha Orçamentária - 000203</b>					<b>40.000,00</b>
<b>02080.20.542.1012.2093 - CONTRIB. AO CONSORCIO DE RESIDUOS SOLIDOS</b>					
	3.3.70.41.00.00	CONTRIBUICAO	500	30.000,00	
	3.3.70.41.00.00	CONTRIBUICAO	749	10.000,00	
<b>Total da Ficha Orçamentária - 000200</b>					<b>40.000,00</b>
<b>02080.20.605.1012.1090 - CONST. PERF. E RECUP. DE POCOS E ACUDES</b>					
	4.4.90.30.00.00	MATERIAL DE CONSUMO	500	1.900,00	
	4.4.90.30.00.00	MATERIAL DE CONSUMO	749	2.000,00	
	4.4.90.36.00.00	OUTROS SERVICOS DE TERCEIROS-PESSOA FISICA	500	1.000,00	
	4.4.90.36.00.00	OUTROS SERVICOS DE TERCEIROS-PESSOA FISICA	749	1.100,00	
	4.4.90.39.00.00	OUTRS SERVICOS DE TERCEIROS-PESSOA JURIDICA	500	1.200,00	
	4.4.90.39.00.00	OUTRS SERVICOS DE TERCEIROS-PESSOA JURIDICA	749	1.300,00	
	4.4.90.51.00.00	OBRAS E INSTALACOES	500	200.000,00	
	4.4.90.51.00.00	OBRAS E INSTALACOES	749	2.500.000,00	
<b>Total da Ficha Orçamentária - 000172</b>					<b>2.708.500,00</b>
<b>02080.20.605.1012.1105 - CONSTR.PERF. E RECUPERAÇÃO DE POÇOS</b>					
	4.4.90.30.00.00	MATERIAL DE CONSUMO	500	1.700,00	
	4.4.90.30.00.00	MATERIAL DE CONSUMO	749	1.800,00	
	4.4.90.36.00.00	OUTROS SERVICOS DE TERCEIROS-PESSOA FISICA	500	900,00	
	4.4.90.36.00.00	OUTROS SERVICOS DE TERCEIROS-PESSOA FISICA	749	1.000,00	
	4.4.90.39.00.00	OUTRS SERVICOS DE TERCEIROS-PESSOA JURIDICA	500	1.200,00	



**ESTADO DA PARAÍBA**  
**48-LIVRAMENTO (EXECUTIVO)**  
**QUADRO DE DETALHAMENTO DA DESPESA - Q.D.D.**  
**EXERCÍCIO:2022**

<b>02080.20.605.1012.1105 - CONSTR.PERF. E RECUPERAÇÃO DE POÇOS</b>				
4.4.90.39.00.00	OUTRS SERVICOS DE TERCEIROS-PESSOA JURIDICA	749	1.300,00	
4.4.90.51.00.00	OBRAS E INSTALACOES	500	25.000,00	
4.4.90.51.00.00	OBRAS E INSTALACOES	749	40.000,00	
<b>Total da Ficha Orçamentária - 000213</b>				<b>72.900,00</b>
<b>02080.20.606.1012.1093 - AQUISICAO DE VEIC.MAQUINAS E EQUIP. AGRICOLAS</b>				
4.4.90.52.00.00	EQUIPAMENTOS E MATERIAL PERMANENTE	500	40.000,00	
4.4.90.52.00.00	EQUIPAMENTOS E MATERIAL PERMANENTE	749	50.000,00	
<b>Total da Ficha Orçamentária - 000175</b>				<b>90.000,00</b>
<b>02080.20.606.1012.1095 - CONST. REFORMA E AMPLIACAO DA SECRETARIA</b>				
4.4.90.30.00.00	MATERIAL DE CONSUMO	500	3.000,00	
4.4.90.36.00.00	OUTROS SERVICOS DE TERCEIROS-PESSOA FISICA	500	1.200,00	
4.4.90.39.00.00	OUTRS SERVICOS DE TERCEIROS-PESSOA JURIDICA	500	1.500,00	
4.4.90.51.00.00	OBRAS E INSTALACOES	500	40.000,00	
<b>Total da Ficha Orçamentária - 000177</b>				<b>45.700,00</b>
<b>02080.20.608.1012.1091 - CONST.REF.E AMPL. DE USINA DE BENEFICIAM. DE LEITE</b>				
4.4.90.30.00.00	MATERIAL DE CONSUMO	500	1.800,00	
4.4.90.36.00.00	OUTROS SERVICOS DE TERCEIROS-PESSOA FISICA	500	1.000,00	
4.4.90.39.00.00	OUTRS SERVICOS DE TERCEIROS-PESSOA JURIDICA	500	1.100,00	
4.4.90.51.00.00	OBRAS E INSTALACOES	500	30.000,00	
<b>Total da Ficha Orçamentária - 000174</b>				<b>33.900,00</b>
<b>02080.20.608.1012.1092 - AQUIS. DE EQUIP. P/ USINA DE BENEFICIAM. DE LEITE</b>				
4.4.90.52.00.00	EQUIPAMENTOS E MATERIAL PERMANENTE	500	15.000,00	
<b>Total da Ficha Orçamentária - 000185</b>				<b>15.000,00</b>
<b>02080.20.608.1012.1094 - CONST. E MELHORAMENTO DAS ESTRADAS VICINAIS</b>				
4.4.90.30.00.00	MATERIAL DE CONSUMO	500	2.200,00	
4.4.90.30.00.00	MATERIAL DE CONSUMO	749	2.000,00	
4.4.90.36.00.00	OUTROS SERVICOS DE TERCEIROS-PESSOA FISICA	500	1.200,00	
4.4.90.36.00.00	OUTROS SERVICOS DE TERCEIROS-PESSOA FISICA	749	1.100,00	
4.4.90.39.00.00	OUTRS SERVICOS DE TERCEIROS-PESSOA JURIDICA	500	1.500,00	
4.4.90.39.00.00	OUTRS SERVICOS DE TERCEIROS-PESSOA JURIDICA	749	1.400,00	
4.4.90.51.00.00	OBRAS E INSTALACOES	500	50.000,00	
4.4.90.51.00.00	OBRAS E INSTALACOES	749	30.000,00	
<b>Total da Ficha Orçamentária - 000176</b>				<b>89.400,00</b>
<b>02080.20.608.1012.1096 - AQUIS.DE EQUIP.SEMENT.DEFENS.E IMPL.AGRIC.P/DOACAO</b>				
4.4.90.52.00.00	EQUIPAMENTOS E MATERIAL PERMANENTE	500	20.000,00	
4.4.90.52.00.00	EQUIPAMENTOS E MATERIAL PERMANENTE	749	10.000,00	
<b>Total da Ficha Orçamentária - 000178</b>				<b>30.000,00</b>
<b>02080.20.608.1012.1106 - CONST.DE BARRAGENS SUBTERRANEAS E AÇUDES</b>				
4.4.90.30.00.00	MATERIAL DE CONSUMO	500	3.000,00	
4.4.90.30.00.00	MATERIAL DE CONSUMO	749	2.500,00	
4.4.90.36.00.00	OUTROS SERVICOS DE TERCEIROS-PESSOA FISICA	500	1.300,00	
4.4.90.36.00.00	OUTROS SERVICOS DE TERCEIROS-PESSOA FISICA	749	1.100,00	
4.4.90.39.00.00	OUTRS SERVICOS DE TERCEIROS-PESSOA JURIDICA	500	1.700,00	
4.4.90.39.00.00	OUTRS SERVICOS DE TERCEIROS-PESSOA JURIDICA	749	1.500,00	
4.4.90.51.00.00	OBRAS E INSTALACOES	500	70.000,00	
4.4.90.51.00.00	OBRAS E INSTALACOES	749	50.000,00	
<b>Total da Ficha Orçamentária - 000217</b>				<b>131.100,00</b>
<b>02080.20.608.1012.2070 - OFERECER MELHORES COND. DE VIDA AO HOMEM DO CAMPO</b>				



**ESTADO DA PARAÍBA**  
**48-LIVRAMENTO (EXECUTIVO)**  
**QUADRO DE DETALHAMENTO DA DESPESA - Q.D.D.**  
**EXERCÍCIO:2022**

3.1.90.04.00.00	CONTRATAÇÃO POR TEMPO DETERMINADO	500	2.000,00
3.1.90.11.00.00	VENCIMENTOS E VANTAGENS FIXAS-PESSOAL CIVIL	500	5.000,00
3.1.90.13.00.00	OBRIGAÇÕES PATRONAIS	500	3.000,00
3.3.50.41.00.00	CONTRIBUIÇÕES	500	3.000,00
3.3.90.14.00.00	DIARIA-CIVIL	500	2.000,00
3.3.90.30.00.00	MATERIAL DE CONSUMO	500	5.000,00
3.3.90.30.00.00	MATERIAL DE CONSUMO	749	3.000,00
3.3.90.32.00.00	MATERIAL DE DISTRIBUIÇÃO GRATUITA	500	2.000,00
3.3.90.32.00.00	MATERIAL DE DISTRIBUIÇÃO GRATUITA	749	2.000,00
3.3.90.36.00.00	OUTROS SERVIÇOS DE TERCEIROS-PESSOA FÍSICA	500	5.000,00
3.3.90.36.00.00	OUTROS SERVIÇOS DE TERCEIROS-PESSOA FÍSICA	749	3.000,00
3.3.90.39.00.00	OUTROS SERVIÇOS DE TERCEIROS-PESSOA JURÍDICA	500	3.000,00
3.3.90.39.00.00	OUTROS SERVIÇOS DE TERCEIROS-PESSOA JURÍDICA	749	2.000,00
3.3.90.47.00.00	OBRIGAÇÕES TRIBUTÁRIAS E CONTRIBUTIVAS	500	500,00
3.3.90.47.00.00	OBRIGAÇÕES TRIBUTÁRIAS E CONTRIBUTIVAS	749	500,00
3.3.90.93.00.00	INDENIZAÇÕES E RESTITUIÇÕES	749	1.000,00
<b>Total da Ficha Orçamentária - 000070</b>			<b>42.000,00</b>
<b>02080.20.608.1012.2071 - CONTRIBUIÇÕES A CODECAP E CIAGRO</b>			
3.3.50.41.00.00	CONTRIBUIÇÕES	500	4.000,00
<b>Total da Ficha Orçamentária - 000071</b>			<b>4.000,00</b>
<b>02080.20.608.1012.2072 - COMPRA ANTECIPADA E DOAÇÕES SIMULTÂNEA</b>			
3.3.90.30.00.00	MATERIAL DE CONSUMO	500	5.000,00
3.3.90.36.00.00	OUTROS SERVIÇOS DE TERCEIROS-PESSOA FÍSICA	500	3.000,00
3.3.90.39.00.00	OUTROS SERVIÇOS DE TERCEIROS-PESSOA JURÍDICA	500	3.000,00
3.3.90.47.00.00	OBRIGAÇÕES TRIBUTÁRIAS E CONTRIBUTIVAS	500	1.000,00
<b>Total da Ficha Orçamentária - 000072</b>			<b>12.000,00</b>
<b>02080.20.608.1012.2073 - FORT. DA AGRICUL., BOVIN. OVIN. APICUL. E SUINOCUL</b>			
3.3.90.30.00.00	MATERIAL DE CONSUMO	500	3.000,00
3.3.90.30.00.00	MATERIAL DE CONSUMO	749	4.000,00
3.3.90.39.00.00	OUTROS SERVIÇOS DE TERCEIROS-PESSOA JURÍDICA	500	2.000,00
3.3.90.39.00.00	OUTROS SERVIÇOS DE TERCEIROS-PESSOA JURÍDICA	749	2.000,00
3.3.90.47.00.00	OBRIGAÇÕES TRIBUTÁRIAS E CONTRIBUTIVAS	500	500,00
3.3.90.47.00.00	OBRIGAÇÕES TRIBUTÁRIAS E CONTRIBUTIVAS	749	500,00
3.3.90.93.00.00	INDENIZAÇÕES E RESTITUIÇÕES	749	1.000,00
<b>Total da Ficha Orçamentária - 000073</b>			<b>13.000,00</b>
<b>02080.20.608.1012.2101 - INCENTIVO E MANUT. DA FESTA DE CAPRINOCULTURA</b>			
3.3.90.30.00.00	MATERIAL DE CONSUMO	500	2.000,00
3.3.90.30.00.00	MATERIAL DE CONSUMO	749	2.000,00
3.3.90.36.00.00	OUTROS SERVIÇOS DE TERCEIROS-PESSOA FÍSICA	500	3.000,00
3.3.90.36.00.00	OUTROS SERVIÇOS DE TERCEIROS-PESSOA FÍSICA	749	2.000,00
3.3.90.39.00.00	OUTROS SERVIÇOS DE TERCEIROS-PESSOA JURÍDICA	500	2.000,00
3.3.90.39.00.00	OUTROS SERVIÇOS DE TERCEIROS-PESSOA JURÍDICA	749	2.000,00
3.3.90.47.00.00	OBRIGAÇÕES TRIBUTÁRIAS E CONTRIBUTIVAS	500	500,00
3.3.90.47.00.00	OBRIGAÇÕES TRIBUTÁRIAS E CONTRIBUTIVAS	749	500,00
3.3.90.93.00.00	INDENIZAÇÕES E RESTITUIÇÕES	749	1.000,00
4.4.90.52.00.00	EQUIPAMENTOS E MATERIAL PERMANENTE	500	3.000,00
4.4.90.52.00.00	EQUIPAMENTOS E MATERIAL PERMANENTE	749	3.000,00
<b>Total da Ficha Orçamentária - 000214</b>			<b>21.000,00</b>
<b>02080.20.608.1012.2102 - MANUT.DA SEC.DE AGRIC., MEIO AMBIENTE E REC.HIDRIC</b>			



**ESTADO DA PARAÍBA**  
**48-LIVRAMENTO (EXECUTIVO)**  
**QUADRO DE DETALHAMENTO DA DESPESA - Q.D.D.**  
**EXERCÍCIO:2022**

3.1.90.04.00.00	CONTRATAÇÃO POR TEMPO DETERMINADO	500	4.000,00
3.1.90.11.00.00	VENCIMENTOS E VANTAGENS FIXAS-PESSOAL CIVIL	500	305.000,00
3.1.90.13.00.00	OBRIGAÇÕES PATRONAIS	500	65.000,00
3.1.90.91.00.00	SENTENÇAS JUDICIAIS	500	1.000,00
3.1.90.92.00.00	DESPESAS DE EXERCÍCIOS ANTERIORES	500	3.000,00
3.3.90.14.00.00	DIÁRIA-CIVIL	500	3.300,00
3.3.90.30.00.00	MATERIAL DE CONSUMO	500	380.000,00
3.3.90.35.00.00	SERVIÇOS DE CONSULTORIA	500	5.000,00
3.3.90.36.00.00	OUTROS SERVIÇOS DE TERCEIROS-PESSOA FÍSICA	500	160.000,00
3.3.90.39.00.00	OUTROS SERVIÇOS DE TERCEIROS-PESSOA JURÍDICA	500	150.000,00
3.3.90.47.00.00	OBRIGAÇÕES TRIBUTÁRIAS E CONTRIBUTIVAS	500	1.000,00
3.3.90.91.00.00	SENTENÇAS JURÍDICAS	500	1.000,00
3.3.90.92.00.00	DESPESAS DE EXERCÍCIOS ANTERIORES	500	113.344,77
3.3.90.93.00.00	INDENIZAÇÕES E RESTITUIÇÕES	749	10.000,00
4.4.90.30.00.00	MATERIAL DE CONSUMO	500	3.000,00
4.4.90.36.00.00	OUTROS SERVIÇOS DE TERCEIROS-PESSOA FÍSICA	500	1.200,00
4.4.90.39.00.00	OUTROS SERVIÇOS DE TERCEIROS-PESSOA JURÍDICA	500	1.500,00
4.4.90.52.00.00	EQUIPAMENTOS E MATERIAL PERMANENTE	500	5.000,00
4.4.90.52.00.00	EQUIPAMENTOS E MATERIAL PERMANENTE	749	3.000,00
<b>Total da Ficha Orçamentária - 000216</b>			<b>1.215.344,77</b>
<b>02080.26.782.1012.1107 - CONSERVAÇÃO E REFORMA DE PASSAGEM MOLHADA</b>			
4.4.90.30.00.00	MATERIAL DE CONSUMO	500	4.000,00
4.4.90.30.00.00	MATERIAL DE CONSUMO	749	4.000,00
4.4.90.36.00.00	OUTROS SERVIÇOS DE TERCEIROS-PESSOA FÍSICA	500	3.000,00
4.4.90.36.00.00	OUTROS SERVIÇOS DE TERCEIROS-PESSOA FÍSICA	749	4.000,00
4.4.90.39.00.00	OUTROS SERVIÇOS DE TERCEIROS-PESSOA JURÍDICA	500	5.000,00
4.4.90.39.00.00	OUTROS SERVIÇOS DE TERCEIROS-PESSOA JURÍDICA	749	3.000,00
4.4.90.51.00.00	OBRAS E INSTALAÇÕES	500	15.000,00
4.4.90.51.00.00	OBRAS E INSTALAÇÕES	749	5.000,00
4.4.90.52.00.00	EQUIPAMENTOS E MATERIAL PERMANENTE	500	2.000,00
4.4.90.52.00.00	EQUIPAMENTOS E MATERIAL PERMANENTE	749	3.000,00
<b>Total da Ficha Orçamentária - 000215</b>			<b>48.000,00</b>
<b>02080.26.782.1012.2074 - DESENVOLVER ATIV. DE MANUT. DAS ESTRADAS VICINAIS</b>			
3.3.90.30.00.00	MATERIAL DE CONSUMO	500	10.000,00
3.3.90.30.00.00	MATERIAL DE CONSUMO	749	3.000,00
3.3.90.30.00.00	MATERIAL DE CONSUMO	750	3.000,00
3.3.90.36.00.00	OUTROS SERVIÇOS DE TERCEIROS-PESSOA FÍSICA	500	20.000,00
3.3.90.36.00.00	OUTROS SERVIÇOS DE TERCEIROS-PESSOA FÍSICA	749	4.000,00
3.3.90.36.00.00	OUTROS SERVIÇOS DE TERCEIROS-PESSOA FÍSICA	750	2.000,00
3.3.90.39.00.00	OUTROS SERVIÇOS DE TERCEIROS-PESSOA JURÍDICA	500	5.000,00
3.3.90.39.00.00	OUTROS SERVIÇOS DE TERCEIROS-PESSOA JURÍDICA	749	5.000,00
3.3.90.39.00.00	OUTROS SERVIÇOS DE TERCEIROS-PESSOA JURÍDICA	750	4.000,00
3.3.90.47.00.00	OBRIGAÇÕES TRIBUTÁRIAS E CONTRIBUTIVAS	500	500,00
3.3.90.47.00.00	OBRIGAÇÕES TRIBUTÁRIAS E CONTRIBUTIVAS	749	500,00
3.3.90.93.00.00	INDENIZAÇÕES E RESTITUIÇÕES	749	1.000,00
<b>Total da Ficha Orçamentária - 000075</b>			<b>58.000,00</b>
<b>Total por Orgão R\$</b>			<b>4.842.044,77</b>



**ESTADO DA PARAÍBA**  
**48-LIVRAMENTO (EXECUTIVO)**  
**QUADRO DE DETALHAMENTO DA DESPESA - Q.D.D.**  
**EXERCÍCIO:2022**

02.0000 - EXECUTIVO  
 02.090-SECRETARIA GERAL E DE PLANEJAMENTO

Seqüência	Classificação da Despesa	Descrição	Fonte	Valor Orçado	Total
<b>02090.04.121.2001.2089 - MANUT. DAS ATIVIDADES DA SECRETARIA</b>					
	3.1.90.04.00.00	CONTRATAÇÃO POR TEMPO DETERMINADO	500	2.000,00	
	3.1.90.11.00.00	VENCIMENTOS E VANTAGENS FIXAS-PESSOAL CIVIL	500	80.000,00	
	3.1.90.13.00.00	OBRIGAÇÕES PATRONAIS	500	18.000,00	
	3.1.90.92.00.00	DESPESAS DE EXERCÍCIOS ANTERIORES	500	2.000,00	
	3.3.50.41.00.00	CONTRIBUIÇÕES	500	3.000,00	
	3.3.90.14.00.00	DIÁRIA-CIVIL	500	3.000,00	
	3.3.90.30.00.00	MATERIAL DE CONSUMO	500	5.000,00	
	3.3.90.33.00.00	PASSAGENS E DESPESAS COM LOCOMOÇÃO	500	3.000,00	
	3.3.90.36.00.00	OUTROS SERVIÇOS DE TERCEIROS-PESSOA FÍSICA	500	5.000,00	
	3.3.90.39.00.00	OUTROS SERVIÇOS DE TERCEIROS-PESSOA JURÍDICA	500	5.000,00	
	3.3.90.47.00.00	OBRIGAÇÕES TRIBUTÁRIAS E CONTRIBUTIVAS	500	1.000,00	
	3.3.90.92.00.00	DESPESAS DE EXERCÍCIOS ANTERIORES	500	2.000,00	
	3.3.90.93.00.00	INDENIZAÇÕES E RESTITUIÇÕES	500	1.000,00	
	4.4.90.30.00.00	MATERIAL DE CONSUMO	500	2.000,00	
	4.4.90.36.00.00	OUTROS SERVIÇOS DE TERCEIROS-PESSOA FÍSICA	500	1.000,00	
	4.4.90.39.00.00	OUTROS SERVIÇOS DE TERCEIROS-PESSOA JURÍDICA	500	1.200,00	
	4.4.90.52.00.00	EQUIPAMENTOS E MATERIAL PERMANENTE	500	5.000,00	
<b>Total da Ficha Orçamentária - 000186</b>					<b>139.200,00</b>
<b>Total por Órgão R\$</b>					<b>139.200,00</b>



**ESTADO DA PARAÍBA**  
**48-LIVRAMENTO (EXECUTIVO)**  
**QUADRO DE DETALHAMENTO DA DESPESA - Q.D.D.**  
**EXERCÍCIO:2022**

02.0000 - EXECUTIVO  
 02.100-SEC.DE CONT.DA DESP.PUB. E DE ACOES JURIDICO ADMI

Sequência	Classificação da Despesa	Descrição	Fonte	Valor Orçado	Total
<b>02100.04.124.1002.2075 - DESENVOLVER AC. DE CONT. INTER.(CONTAB - AUDITORIA</b>					
	3.1.90.04.00.00	CONTRATAÇÃO POR TEMPO DETERMINADO	500	2.000,00	
	3.1.90.11.00.00	VENCIMENTOS E VANTAGENS FIXAS-PESSOAL CIVIL	500	5.000,00	
	3.1.90.13.00.00	OBRIGAÇÕES PATRONAIS	500	5.000,00	
	3.3.90.14.00.00	DIÁRIA-CIVIL	500	2.000,00	
	3.3.90.30.00.00	MATERIAL DE CONSUMO	500	2.000,00	
	3.3.90.35.00.00	SERVIÇOS DE CONSULTORIA	500	2.000,00	
	3.3.90.36.00.00	OUTROS SERVIÇOS DE TERCEIROS-PESSOA FÍSICA	500	3.000,00	
	3.3.90.39.00.00	OUTROS SERVIÇOS DE TERCEIROS-PESSOA JURÍDICA	500	4.000,00	
	3.3.90.47.00.00	OBRIGAÇÕES TRIBUTÁRIAS E CONTRIBUTIVAS	500	500,00	
<b>Total da Ficha Orçamentária - 000076</b>					<b>25.500,00</b>
<b>02100.04.124.1002.2076 - DESENV. AC. DO CONT. INTERNO(PROCURADORIA JURÍDICA</b>					
	3.1.90.04.00.00	CONTRATAÇÃO POR TEMPO DETERMINADO	500	2.000,00	
	3.1.90.11.00.00	VENCIMENTOS E VANTAGENS FIXAS-PESSOAL CIVIL	500	215.000,00	
	3.1.90.13.00.00	OBRIGAÇÕES PATRONAIS	500	52.000,00	
	3.3.90.14.00.00	DIÁRIA-CIVIL	500	2.000,00	
	3.3.90.30.00.00	MATERIAL DE CONSUMO	500	2.000,00	
	3.3.90.35.00.00	SERVIÇOS DE CONSULTORIA	500	2.000,00	
	3.3.90.36.00.00	OUTROS SERVIÇOS DE TERCEIROS-PESSOA FÍSICA	500	3.000,00	
	3.3.90.39.00.00	OUTROS SERVIÇOS DE TERCEIROS-PESSOA JURÍDICA	500	3.000,00	
	3.3.90.47.00.00	OBRIGAÇÕES TRIBUTÁRIAS E CONTRIBUTIVAS	500	1.000,00	
	3.3.90.93.00.00	INDENIZAÇÕES E RESTITUIÇÕES	500	1.000,00	
<b>Total da Ficha Orçamentária - 000077</b>					<b>283.000,00</b>
<b>02100.04.124.1014.1097 - AQUISIÇÃO DE VEÍCULOS</b>					
	4.4.90.52.00.00	EQUIPAMENTOS E MATERIAL PERMANENTE	500	50.000,00	
<b>Total da Ficha Orçamentária - 000179</b>					<b>50.000,00</b>
<b>02100.04.124.1014.1098 - AQUISIÇÃO DE MOBILIÁRIOS E EQUIPAMENTOS</b>					
	4.4.90.52.00.00	EQUIPAMENTOS E MATERIAL PERMANENTE	500	15.000,00	
<b>Total da Ficha Orçamentária - 000180</b>					<b>15.000,00</b>
<b>Total por Órgão R\$</b>					<b>373.500,00</b>



**ESTADO DA PARAÍBA**  
**48-LIVRAMENTO (EXECUTIVO)**  
**QUADRO DE DETALHAMENTO DA DESPESA - Q.D.D.**  
**EXERCÍCIO:2022**

Página : 49/ 53

02.0000 - EXECUTIVO

02.120-SEC. DE CULTURA, TURISMO, ESPORTE E LAZER

Sequência	Classificação da Despesa	Descrição	Fonte	Valor Orçado	Total
<b>02120.13.392.1004.1047 - CONST. REF. E AMPLIACAO DE CAMPO DE FUTEBOL</b>					
	4.4.90.30.00.00	MATERIAL DE CONSUMO	500	2.000,00	
	4.4.90.30.00.00	MATERIAL DE CONSUMO	749	1.800,00	
	4.4.90.36.00.00	OUTROS SERVICOS DE TERCEIROS-PESSOA FISICA	500	1.200,00	
	4.4.90.36.00.00	OUTROS SERVICOS DE TERCEIROS-PESSOA FISICA	749	1.100,00	
	4.4.90.39.00.00	OUTRS SERVICOS DE TERCEIROS-PESSOA JURIDICA	500	1.400,00	
	4.4.90.39.00.00	OUTRS SERVICOS DE TERCEIROS-PESSOA JURIDICA	749	1.300,00	
	4.4.90.51.00.00	OBRAS E INSTALACOES	500	40.000,00	
	4.4.90.51.00.00	OBRAS E INSTALACOES	749	30.000,00	
<b>Total da Ficha Orçamentária - 000190</b>					<b>78.800,00</b>
<b>02120.13.392.1004.1050 - REAPARELHAMENTO DO DESPORTO AMADOR</b>					
	4.4.90.52.00.00	EQUIPAMENTOS E MATERIAL PERMANENTE	500	10.000,00	
	4.4.90.52.00.00	EQUIPAMENTOS E MATERIAL PERMANENTE	749	20.000,00	
<b>Total da Ficha Orçamentária - 000191</b>					<b>30.000,00</b>
<b>02120.13.392.1004.1051 - CONST. E RECUPERACAO DE PARQUES INFANTIS</b>					
	4.4.90.30.00.00	MATERIAL DE CONSUMO	500	1.900,00	
	4.4.90.30.00.00	MATERIAL DE CONSUMO	749	1.700,00	
	4.4.90.36.00.00	OUTROS SERVICOS DE TERCEIROS-PESSOA FISICA	500	1.000,00	
	4.4.90.36.00.00	OUTROS SERVICOS DE TERCEIROS-PESSOA FISICA	749	900,00	
	4.4.90.39.00.00	OUTRS SERVICOS DE TERCEIROS-PESSOA JURIDICA	500	1.200,00	
	4.4.90.39.00.00	OUTRS SERVICOS DE TERCEIROS-PESSOA JURIDICA	749	1.100,00	
	4.4.90.51.00.00	OBRAS E INSTALACOES	500	25.000,00	
	4.4.90.51.00.00	OBRAS E INSTALACOES	749	15.000,00	
<b>Total da Ficha Orçamentária - 000192</b>					<b>47.800,00</b>
<b>02120.13.392.1013.1108 - CONST.REFOR.E AMPLIAÇÃO DA SEC.DE CULT.TUR.ESP.E L</b>					
	4.4.90.30.00.00	MATERIAL DE CONSUMO	500	2.200,00	
	4.4.90.30.00.00	MATERIAL DE CONSUMO	749	2.000,00	
	4.4.90.36.00.00	OUTROS SERVICOS DE TERCEIROS-PESSOA FISICA	500	1.200,00	
	4.4.90.36.00.00	OUTROS SERVICOS DE TERCEIROS-PESSOA FISICA	749	1.100,00	
	4.4.90.39.00.00	OUTRS SERVICOS DE TERCEIROS-PESSOA JURIDICA	500	1.400,00	
	4.4.90.39.00.00	OUTRS SERVICOS DE TERCEIROS-PESSOA JURIDICA	749	1.300,00	
	4.4.90.51.00.00	OBRAS E INSTALACOES	500	50.000,00	
	4.4.90.51.00.00	OBRAS E INSTALACOES	749	25.000,00	
<b>Total da Ficha Orçamentária - 000218</b>					<b>84.200,00</b>
<b>02120.13.392.1013.1109 - CONST.REF.E AMPL.DE QUADRAS E GIN.POLIESPORTIVO</b>					
	4.4.90.30.00.00	MATERIAL DE CONSUMO	500	1.700,00	
	4.4.90.30.00.00	MATERIAL DE CONSUMO	749	1.800,00	
	4.4.90.36.00.00	OUTROS SERVICOS DE TERCEIROS-PESSOA FISICA	500	800,00	
	4.4.90.36.00.00	OUTROS SERVICOS DE TERCEIROS-PESSOA FISICA	749	1.000,00	
	4.4.90.39.00.00	OUTRS SERVICOS DE TERCEIROS-PESSOA JURIDICA	500	1.100,00	
	4.4.90.39.00.00	OUTRS SERVICOS DE TERCEIROS-PESSOA JURIDICA	749	1.200,00	
	4.4.90.51.00.00	OBRAS E INSTALACOES	500	30.000,00	
	4.4.90.51.00.00	OBRAS E INSTALACOES	749	40.000,00	
<b>Total da Ficha Orçamentária - 000219</b>					<b>77.600,00</b>
<b>02120.13.392.1013.1111 - AQUISIÇÃO DE MOBILIARIOS E EQUIPAMENTOS</b>					



**ESTADO DA PARAÍBA**  
**48-LIVRAMENTO (EXECUTIVO)**  
**QUADRO DE DETALHAMENTO DA DESPESA - Q.D.D.**  
**EXERCÍCIO:2022**

4.4.90.52.00.00	EQUIPAMENTOS E MATERIAL PERMANENTE	500	20.000,00
4.4.90.52.00.00	EQUIPAMENTOS E MATERIAL PERMANENTE	749	10.000,00
<b>Total da Ficha Orçamentária - 000221</b>			<b>30.000,00</b>
<b>02120.13.392.1013.2027 - DESENVOL. AS ACOES P/OPERACION. DO ENGENHO DAS ART</b>			
3.3.90.30.00.00	MATERIAL DE CONSUMO	500	2.000,00
3.3.90.36.00.00	OUTROS SERVICOS DE TERCEIROS-PESSOA FISICA	500	3.000,00
3.3.90.39.00.00	OUTROS SERVICOS DE TERCEIROS-PESSOA JURIDICA	500	3.000,00
3.3.90.47.00.00	OBRIGACOES TRIBUTARIAS E CONTRIBUTIVAS	500	500,00
<b>Total da Ficha Orçamentária - 000193</b>			<b>8.500,00</b>
<b>02120.13.392.1013.2028 - APOIO E INCENTIVO A ARTE E CULTURA</b>			
3.3.90.30.00.00	MATERIAL DE CONSUMO	500	5.000,00
3.3.90.30.00.00	MATERIAL DE CONSUMO	749	3.000,00
3.3.90.36.00.00	OUTROS SERVICOS DE TERCEIROS-PESSOA FISICA	500	25.000,00
3.3.90.36.00.00	OUTROS SERVICOS DE TERCEIROS-PESSOA FISICA	749	4.000,00
3.3.90.39.00.00	OUTROS SERVICOS DE TERCEIROS-PESSOA JURIDICA	500	4.000,00
3.3.90.39.00.00	OUTROS SERVICOS DE TERCEIROS-PESSOA JURIDICA	749	2.000,00
3.3.90.47.00.00	OBRIGACOES TRIBUTARIAS E CONTRIBUTIVAS	500	500,00
3.3.90.47.00.00	OBRIGACOES TRIBUTARIAS E CONTRIBUTIVAS	749	500,00
3.3.90.93.00.00	INDENIZACOES E RESTITUICOES	749	1.000,00
<b>Total da Ficha Orçamentária - 000194</b>			<b>45.000,00</b>
<b>02120.13.392.1013.2029 - PRESERV. DO PATRIM.HIST.E CULT.E ART.DO MUNICIPIO</b>			
3.3.90.30.00.00	MATERIAL DE CONSUMO	500	2.000,00
3.3.90.30.00.00	MATERIAL DE CONSUMO	749	3.000,00
3.3.90.36.00.00	OUTROS SERVICOS DE TERCEIROS-PESSOA FISICA	500	2.000,00
3.3.90.36.00.00	OUTROS SERVICOS DE TERCEIROS-PESSOA FISICA	749	2.000,00
3.3.90.39.00.00	OUTROS SERVICOS DE TERCEIROS-PESSOA JURIDICA	500	3.000,00
3.3.90.39.00.00	OUTROS SERVICOS DE TERCEIROS-PESSOA JURIDICA	749	3.000,00
3.3.90.47.00.00	OBRIGACOES TRIBUTARIAS E CONTRIBUTIVAS	500	500,00
3.3.90.47.00.00	OBRIGACOES TRIBUTARIAS E CONTRIBUTIVAS	749	500,00
3.3.90.93.00.00	INDENIZACOES E RESTITUICOES	749	1.000,00
<b>Total da Ficha Orçamentária - 000195</b>			<b>17.000,00</b>
<b>02120.13.392.1015.2091 - MANUT. DAS ATIVIDADES DA SECRETARIA</b>			
3.1.90.04.00.00	CONTRATAÇÃO POR TEMPO DETERMINADO	500	4.000,00
3.1.90.11.00.00	VENCIMENTOS E VANTAGENS FIXAS-PESSOAL CIVIL	500	120.000,00
3.1.90.13.00.00	OBRIGACOES PATRONAIS	500	25.000,00
3.1.90.91.00.00	SENTENCAS JUDICIAIS	500	1.000,00
3.1.90.92.00.00	DESPESAS DE EXERCICIOS ANTERIORES	500	2.000,00
3.3.50.41.00.00	CONTRIBUICOES	500	2.000,00
3.3.90.14.00.00	DIARIA-CIVIL	500	2.000,00
3.3.90.30.00.00	MATERIAL DE CONSUMO	500	20.000,00
3.3.90.30.00.00	MATERIAL DE CONSUMO	749	5.000,00
3.3.90.32.00.00	MATERIAL DE DISTRIBUICAO GRATUITA	500	4.000,00
3.3.90.32.00.00	MATERIAL DE DISTRIBUICAO GRATUITA	749	4.000,00
3.3.90.36.00.00	OUTROS SERVICOS DE TERCEIROS-PESSOA FISICA	500	40.000,00
3.3.90.36.00.00	OUTROS SERVICOS DE TERCEIROS-PESSOA FISICA	749	2.000,00
3.3.90.39.00.00	OUTROS SERVICOS DE TERCEIROS-PESSOA JURIDICA	500	10.000,00
3.3.90.39.00.00	OUTROS SERVICOS DE TERCEIROS-PESSOA JURIDICA	749	5.000,00
3.3.90.47.00.00	OBRIGACOES TRIBUTARIAS E CONTRIBUTIVAS	500	1.000,00
3.3.90.91.00.00	SENTENCAS JURIDICAS	500	1.000,00





**ESTADO DA PARAÍBA**  
**48-LIVRAMENTO (EXECUTIVO)**  
**QUADRO DE DETALHAMENTO DA DESPESA - Q.D.D.**  
**EXERCÍCIO:2022**

Página : 51/ 53

<b>02120.13.392.1015.2091 - MANUT. DAS ATIVIDADES DA SECRETARIA</b>			
3.3.90.92.00.00	DESPESAS DE EXERCICIOS ANTERIORES	500	3.000,00
3.3.90.92.00.00	DESPESAS DE EXERCICIOS ANTERIORES	749	1.000,00
3.3.90.93.00.00	INDENIZACOES E RESTITUICOES	749	5.000,00
4.4.90.30.00.00	MATERIAL DE CONSUMO	500	2.000,00
4.4.90.30.00.00	MATERIAL DE CONSUMO	749	2.000,00
4.4.90.36.00.00	OUTROS SERVICOS DE TERCEIROS-PESSOA FISICA	500	1.000,00
4.4.90.36.00.00	OUTROS SERVICOS DE TERCEIROS-PESSOA FISICA	749	1.000,00
4.4.90.39.00.00	OUTRS SERVICOS DE TERCEIROS-PESSOA JURIDICA	500	1.200,00
4.4.90.39.00.00	OUTRS SERVICOS DE TERCEIROS-PESSOA JURIDICA	749	1.200,00
4.4.90.52.00.00	EQUIPAMENTOS E MATERIAL PERMANENTE	500	5.000,00
4.4.90.52.00.00	EQUIPAMENTOS E MATERIAL PERMANENTE	749	3.000,00
<b>Total da Ficha Orçamentária - 000188</b>			<b>273.400,00</b>
<b>02120.13.392.1015.2129 - MANUT. DAS ATIV. CULTURAIS DA LEI ALDIR BLANC</b>			
3.3.90.31.00.00	PREMIAC.CULT.ART.CIENT.,DESP. E OUTROS	749	10.000,00
3.3.90.48.00.00	OUTROS AUXILIOS FINANC. A PESSOAS FISICAS	749	20.000,00
3.3.90.93.00.00	INDENIZACOES E RESTITUICOES	749	1.000,00
<b>Total da Ficha Orçamentária - 000246</b>			<b>31.000,00</b>
<b>02120.13.695.1013.1110 - AQUISIÇÃO DE VEICULOS</b>			
4.4.90.52.00.00	EQUIPAMENTOS E MATERIAL PERMANENTE	500	30.000,00
4.4.90.52.00.00	EQUIPAMENTOS E MATERIAL PERMANENTE	749	20.000,00
<b>Total da Ficha Orçamentária - 000220</b>			<b>50.000,00</b>
<b>02120.13.695.1013.2030 - PROMOCAO E EXECUCAO DAS ATIV. TURISTICAS</b>			
3.3.90.30.00.00	MATERIAL DE CONSUMO	500	5.000,00
3.3.90.36.00.00	OUTROS SERVICOS DE TERCEIROS-PESSOA FISICA	500	4.000,00
3.3.90.39.00.00	OUTROS SERVICOS DE TERCEIROS-PESSOA JURIDICA	500	4.000,00
3.3.90.47.00.00	OBRIGACOES TRIBUTARIAS E CONTRIBUTIVAS	500	500,00
<b>Total da Ficha Orçamentária - 000196</b>			<b>13.500,00</b>
<b>02120.13.695.1013.2031 - PROMOVER EVENTOS CULTURAIS(PRESERV. DA CULT. MUN)</b>			
3.3.90.30.00.00	MATERIAL DE CONSUMO	500	6.000,00
3.3.90.30.00.00	MATERIAL DE CONSUMO	749	3.000,00
3.3.90.36.00.00	OUTROS SERVICOS DE TERCEIROS-PESSOA FISICA	500	20.000,00
3.3.90.36.00.00	OUTROS SERVICOS DE TERCEIROS-PESSOA FISICA	749	3.000,00
3.3.90.39.00.00	OUTROS SERVICOS DE TERCEIROS-PESSOA JURIDICA	500	12.000,00
3.3.90.39.00.00	OUTROS SERVICOS DE TERCEIROS-PESSOA JURIDICA	749	2.000,00
3.3.90.47.00.00	OBRIGACOES TRIBUTARIAS E CONTRIBUTIVAS	500	500,00
3.3.90.47.00.00	OBRIGACOES TRIBUTARIAS E CONTRIBUTIVAS	749	500,00
3.3.90.93.00.00	INDENIZACOES E RESTITUICOES	749	1.000,00
<b>Total da Ficha Orçamentária - 000197</b>			<b>48.000,00</b>
<b>02120.27.812.1013.2032 - DESENVOLVER AS ATIV.DE ESTIMULO AO ESPORTE E LAZER</b>			
3.1.90.04.00.00	CONTRATAÇÃO POR TEMPO DETERMINADO	500	3.000,00
3.1.90.11.00.00	VENCIMENTOS E VANTAGENS FIXAS-PESSOAL CIVIL	500	5.000,00
3.1.90.13.00.00	OBRIGACOES PATRONAIS	500	2.000,00
3.3.90.30.00.00	MATERIAL DE CONSUMO	500	3.000,00
3.3.90.30.00.00	MATERIAL DE CONSUMO	749	2.000,00
3.3.90.32.00.00	MATERIAL DE DISTRIBUICAO GRATUITA	500	10.000,00
3.3.90.32.00.00	MATERIAL DE DISTRIBUICAO GRATUITA	749	1.000,00
3.3.90.36.00.00	OUTROS SERVICOS DE TERCEIROS-PESSOA FISICA	500	5.000,00
3.3.90.36.00.00	OUTROS SERVICOS DE TERCEIROS-PESSOA FISICA	749	3.000,00



**ESTADO DA PARAÍBA**  
**48-LIVRAMENTO (EXECUTIVO)**  
**QUADRO DE DETALHAMENTO DA DESPESA - Q.D.D.**  
**EXERCÍCIO:2022**

<b>02120.27.812.1013.2032 - DESENVOLVER AS ATIV.DE ESTIMULO AO ESPORTE E LAZER</b>				
3.3.90.39.00.00	OUTROS SERVICOS DE TERCEIROS-PESSOA JURIDICA	500		3.000,00
3.3.90.39.00.00	OUTROS SERVICOS DE TERCEIROS-PESSOA JURIDICA	749		2.000,00
3.3.90.47.00.00	OBRIGACOES TRIBUTARIAS E CONTRIBUTIVAS	500		1.000,00
3.3.90.47.00.00	OBRIGACOES TRIBUTARIAS E CONTRIBUTIVAS	749		1.000,00
3.3.90.93.00.00	INDENIZACOES E RESTITUICOES	749		1.000,00
<b>Total da Ficha Orçamentária - 000198</b>				<b>42.000,00</b>
<b>Total por Orgão R\$</b>				<b>876.800,00</b>



**ESTADO DA PARAÍBA**  
**48-LIVRAMENTO (EXECUTIVO)**  
**QUADRO DE DETALHAMENTO DA DESPESA - Q.D.D.**  
**EXERCÍCIO:2022**

02.0000 - EXECUTIVO  
 02.990-RESERVA DE CONTINGENCIA

Sequência	Classificação da Despesa	Descrição	Fonte	Valor Orçado	Total
<b>02990.99.999.0999.9999 - RESERVA DE CONTINGENCIA</b>					
	9.9.99.99.00.00	RESERVA DE CONTINGENCIA	500	351.279,12	
<b>Total da Ficha Orçamentária - 000184</b>					<b>351.279,12</b>
<b>Total por Orgão R\$</b>					<b>351.279,12</b>



**ESTADO DA PARAÍBA**  
**LIVRAMENTO (EXECUTIVO)**

**Decreto Nº 0001/2022 de 03/01/2022**

Dispõe sobre a abertura de crédito adicional para autorização das despesas orçamentárias e dá outras providências.

O(a) Prefeito(a) Constitucional deste Município, usando das atribuições que lhe são conferidas pela Lei Orgânica Municipal, em conformidade com a Lei Nº 05552021 de 03/12/2021 e demais legislações vigentes.

**D E C R E T A**

**Art. 1º - Fica aberto crédito adicional suplementar no valor de R\$ 117.765,35 (cento e dezessete mil , setecentos e sessenta e cinco reais e trinta e cinco centavos ). Destinado a suplementar as seguintes dotações:**

<b>02030 SECRETARIA DE ADMINISTRAÇÃO E FINANÇAS</b>			
<b>2006 MANTER AS ATIVIDADES ADMINISTRATIVAS</b>			
04.122.2001.2006.3190920000.500	DESPESAS DE EXERCICIOS ANTERIORES		7.090,94
		<b>Valor Total da Ação ( 2006 ) R\$</b>	<b>7.090,94</b>
		<b>Valor Total do Órgão ( 02030 ) R\$</b>	<b>7.090,94</b>
<b>02040 SECRETARIA DE EDUCAÇÃO</b>			
<b>1053 AQUISICAO DE MOBILIARIOS E EQUIPAMENTOS</b>			
12.361.1004.1053.4490520000.569	EQUIPAMENTOS E MATERIAL PERMANENTE		36.310,00
		<b>Valor Total da Ação ( 1053 ) R\$</b>	<b>36.310,00</b>
<b>2012 DESENVOLVER AS ATIVIDADES DE ENSINO FUNDAMENTAL</b>			
12.361.1004.2012.3390920000.500	DESPESAS DE EXERCICIOS ANTERIORES		31.638,11
		<b>Valor Total da Ação ( 2012 ) R\$</b>	<b>31.638,11</b>
<b>2123 MANUTENÇÃO DAS ATIV.DA EDUC.INFANTIL - FUNDEB 70%</b>			
12.365.1016.2123.3190110000.540	VENCIMENTOS E VANTAGENS FIXAS-PESSOAL CIVIL		36.027,80
12.365.1016.2123.3190130000.540	OBRIGACOES PATRONAIS		2.326,12
		<b>Valor Total da Ação ( 2123 ) R\$</b>	<b>38.353,92</b>
		<b>Valor Total do Órgão ( 02040 ) R\$</b>	<b>106.302,03</b>
<b>02060 SECRETARIA DE AÇÃO SOCIAL(FMAS)</b>			
<b>2098 MANUT.DAS ATIVIDADES DA SEC.DE AÇÃO SOCIAL</b>			
08.244.1006.2098.3390360000.669	OUTROS SERVICOS DE TERCEIROS-PESSOA FISICA		710,00
08.244.1006.2098.3390390000.669	OUTROS SERVICOS DE TERCEIROS-PESSOA JURIDICA		3.137,60
		<b>Valor Total da Ação ( 2098 ) R\$</b>	<b>3.847,60</b>
		<b>Valor Total do Órgão ( 02060 ) R\$</b>	<b>3.847,60</b>
<b>02120 SEC. DE CULTURA, TURISMO, ESPORTE E LAZER</b>			
<b>2129 MANUT. DAS ATIV. CULTURAIS DA LEI ALDIR BLANC</b>			
13.392.1015.2129.3390930000.749	INDENIZACOES E RESTITUICOES		524,78
		<b>Valor Total da Ação ( 2129 ) R\$</b>	<b>524,78</b>
		<b>Valor Total do Órgão ( 02120 ) R\$</b>	<b>524,78</b>
		<b>Valor Total R\$</b>	<b>117.765,35</b>

**Art. 2º - Para cobertura do crédito supracitado fica anulado o crédito orçamentário no valor de R\$ 117.765,35 (cento e dezessete mil , setecentos e sessenta e cinco reais e trinta e cinco centavos ). Discriminado nas seguintes dotações:**

<b>02070 SECRETARIA DE SERVIÇOS URBANOS</b>			
<b>1074 CONST. REF. E AMPL. DE PREDIOS E LOGRADOUROS</b>			
15.451.1009.1074.4490510000.500	OBRAS E INSTALACOES		40.000,00
15.451.1009.1074.4490510000.700	OBRAS E INSTALACOES		30.000,00
15.451.1009.1074.4490510000.701	OBRAS E INSTALACOES		7.765,35
15.451.1009.1074.4490510000.749	OBRAS E INSTALACOES		40.000,00
		<b>Valor Total da Ação ( 1074 ) R\$</b>	<b>117.765,35</b>



**ESTADO DA PARAÍBA**  
**LIVRAMENTO (EXECUTIVO)**

Valor Total do Órgão ( 02070 ) R\$	117.765,35
Valor Total R\$	117.765,35

Art. 3º - Este Decreto entra em vigor na data de sua publicação, revogadas as disposições contrárias.

**LIVRAMENTO 03/01/2022**

---

**ERNADES BARBOZA NOBREGA**  
**PREFEITO(A) CONSTITUCIONAL**



**ESTADO DA PARAÍBA  
LIVRAMENTO (EXECUTIVO)**

**Decreto Nº 0002/2022 de 03/01/2022**

**Dispõe sobre a abertura de crédito adicional para autorização das despesas orçamentárias e dá outras providências.**

O(a) Prefeito(a) Constitucional deste Município, usando das atribuições que lhe são conferidas pela Lei Orgânica Municipal, em conformidade com a Lei Nº 05552021 de 03/12/2021 e demais legislações vigentes.

**D E C R E T A**

**Art. 1º - Fica aberto crédito adicional suplementar no valor de R\$ 7.905,66 (sete mil , novecentos cinco reais e sessenta e seis centavos ). Destinado a suplementar as seguintes dotações:**

**02050 SECRETARIA DE SAUDE (FUNDO MUNICIPAL DE SAUDE)**

**2114 MANUTENÇÃO DAS ATIVIDADES DA SECRETARIA**

10.301.1008.2114.3390320000.600 MATERIAL DE DISTRIBUICAO GRATUITA

7.905,66

**Valor Total da Ação ( 2114 ) R\$**

**7.905,66**

**Valor Total do Órgão ( 02050 ) R\$**

**7.905,66**

**Valor Total R\$**

**7.905,66**

**Art. 2º - Para cobertura do crédito supracitado fica anulado o crédito orçamentário no valor de R\$ 7.905,66 (sete mil , novecentos cinco reais e sessenta e seis centavos ). Discriminado nas seguintes dotações:**

**02050 SECRETARIA DE SAUDE (FUNDO MUNICIPAL DE SAUDE)**

**1054 CONST. REF. E AMPL. DE POSTOS E UNIDADES DE SAUDE**

10.301.1008.1054.4490510000.601 OBRAS E INSTALACOES

7.905,66

**Valor Total da Ação ( 1054 ) R\$**

**7.905,66**

**Valor Total do Órgão ( 02050 ) R\$**

**7.905,66**

**Valor Total R\$**

**7.905,66**

**Art. 3º - Este Decreto entra em vigor na data de sua publicação, revogadas as disposições contrárias.**

**LIVRAMENTO 03/01/2022**

\_\_\_\_\_  
**ERNANDES BARBOZA NOBREGA**

**PREFEITO(A) CONSTITUCIONAL**



**ESTADO DA PARAÍBA**  
**LIVRAMENTO (EXECUTIVO)**

**Decreto Nº 0003/2022 de 01/02/2022**

**Dispõe sobre a abertura de crédito adicional para autorização das despesas orçamentárias e dá outras providências.**

**O(a) Prefeito(a) Constitucional deste Município, usando das atribuições que lhe são conferidas pela Lei Orgânica Municipal, em conformidade com a Lei Nº 05552021 de 03/12/2021 e demais legislações vigentes.**

## D E C R E T A

**Art. 1º - Fica aberto crédito adicional suplementar no valor de R\$ 120.225,46 (cento e vinte mil , duzentos e vinte e cinco reais e quarenta e seis centavos ). Destinado a suplementar as seguintes dotações:**

<b>02040 SECRETARIA DE EDUCAÇÃO</b>			
<b>1053 AQUISICAO DE MOBILIARIOS E EQUIPAMENTOS</b>			
12.361.1004.1053.4490520000.569	EQUIPAMENTOS E MATERIAL PERMANENTE		11.256,00
		<b>Valor Total da Ação ( 1053 ) R\$</b>	<b>11.256,00</b>
<b>2123 MANUTENÇÃO DAS ATIV.DA EDUC.INFANTIL - FUNDEB 70%</b>			
12.365.1016.2123.3190110000.540	VENCIMENTOS E VANTAGENS FIXAS-PESSOAL CIVIL		76.231,14
12.365.1016.2123.3190130000.540	OBRIGACOES PATRONAIS		29.096,97
		<b>Valor Total da Ação ( 2123 ) R\$</b>	<b>105.328,11</b>
		<b>Valor Total do Órgão ( 02040 ) R\$</b>	<b>116.584,11</b>
<b>02060 SECRETARIA DE AÇÃO SOCIAL(FMAS)</b>			
<b>2098 MANUT.DAS ATIVIDADES DA SEC.DE AÇÃO SOCIAL</b>			
08.244.1006.2098.3390360000.669	OUTROS SERVICOS DE TERCEIROS-PESSOA FISICA		2.710,00
08.244.1006.2098.3390390000.669	OUTROS SERVICOS DE TERCEIROS-PESSOA JURIDICA		31,35
		<b>Valor Total da Ação ( 2098 ) R\$</b>	<b>2.741,35</b>
		<b>Valor Total do Órgão ( 02060 ) R\$</b>	<b>2.741,35</b>
<b>02070 SECRETARIA DE SERVIÇOS URBANOS</b>			
<b>2100 MANUT.DAS ATIVIDADES DA SEC.DE SERVIÇOS URBANOS</b>			
15.452.1009.2100.3190040000.500	CONTRATACAO POR TEMPO DETERMINADO		900,00
		<b>Valor Total da Ação ( 2100 ) R\$</b>	<b>900,00</b>
		<b>Valor Total do Órgão ( 02070 ) R\$</b>	<b>900,00</b>
		<b>Valor Total R\$</b>	<b>120.225,46</b>

**Art. 2º - Para cobertura do crédito supracitado fica anulado o crédito orçamentário no valor de R\$ 120.225,46 (cento e vinte mil , duzentos e vinte e cinco reais e quarenta e seis centavos ). Discriminado nas seguintes dotações:**

<b>02040 SECRETARIA DE EDUCAÇÃO</b>			
<b>1045 CONST. REF. E AMPLIACAO DE QUADRAS POLI-ESPORTIVAS</b>			
12.366.1004.1045.4490300000.500	MATERIAL DE CONSUMO		20.000,00
12.366.1004.1045.4490300000.570	MATERIAL DE CONSUMO		225,46
12.366.1004.1045.4490390000.570	OUTRS SERVICOS DE TERCEIROS-PESSOA JURIDICA		20.000,00
12.366.1004.1045.4490510000.500	OBRAS E INSTALACOES		40.000,00
12.366.1004.1045.4490510000.570	OBRAS E INSTALACOES		40.000,00
		<b>Valor Total da Ação ( 1045 ) R\$</b>	<b>120.225,46</b>
		<b>Valor Total do Órgão ( 02040 ) R\$</b>	<b>120.225,46</b>
		<b>Valor Total R\$</b>	<b>120.225,46</b>

**Art. 3º - Este Decreto entra em vigor na data de sua publicação, revogadas as disposições contrárias.**



**ESTADO DA PARAÍBA**  
**LIVRAMENTO (EXECUTIVO)**

**LIVRAMENTO 01/02/2022**

---

**ERNANDES BARBOZA NOBREGA**  
**PREFEITO(A) CONSTITUCIONAL**





**ESTADO DA PARAÍBA**  
**LIVRAMENTO (EXECUTIVO)**

**Decreto Nº 0004/2022 de 01/02/2022**

**Dispõe sobre a abertura de crédito adicional para autorização das despesas orçamentárias e dá outras providências.**

O(a) Prefeito(a) Constitucional deste Município, usando das atribuições que lhe são conferidas pela Lei Orgânica Municipal, em conformidade com a Lei Nº 05552021 de 03/12/2021 e demais legislações vigentes.

**D E C R E T A**

**Art. 1º - Fica aberto crédito adicional suplementar no valor de R\$ 29.600,37 (vinte e nove mil , seiscentos reais e trinta e sete centavos ). Destinado a suplementar as seguintes dotações:**

**02050 SECRETARIA DE SAUDE (FUNDO MUNICIPAL DE SAUDE)**

**2114 MANUTENÇÃO DAS ATIVIDADES DA SECRETARIA**

10.301.1008.2114.3390300001.500 MATERIAL DE CONSUMO-MEDICAMENTO  
10.301.1008.2114.3390920000.500 DESPESAS DE EXERCICIOS ANTERIORES

10.748,47  
18.851,90

**Valor Total da Ação ( 2114 ) R\$ 29.600,37**

**Valor Total do Órgão ( 02050 ) R\$ 29.600,37**

**Valor Total R\$ 29.600,37**

**Art. 2º - Para cobertura do crédito supracitado fica anulado o crédito orçamentário no valor de R\$ 29.600,37 (vinte e nove mil , seiscentos reais e trinta e sete centavos ). Discriminado nas seguintes dotações:**

**02050 SECRETARIA DE SAUDE (FUNDO MUNICIPAL DE SAUDE)**

**1054 CONST. REF. E AMPL. DE POSTOS E UNIDADES DE SAUDE**

10.301.1008.1054.4490510000.601 OBRAS E INSTALACOES

29.600,37

**Valor Total da Ação ( 1054 ) R\$ 29.600,37**

**Valor Total do Órgão ( 02050 ) R\$ 29.600,37**

**Valor Total R\$ 29.600,37**

**Art. 3º - Este Decreto entra em vigor na data de sua publicação, revogadas as disposições contrárias.**

**LIVRAMENTO 01/02/2022**

\_\_\_\_\_  
**ERNANDES BARBOZA NOBREGA**  
**PREFEITO(A) CONSTITUCIONAL**



**ESTADO DA PARAÍBA**  
**LIVRAMENTO (EXECUTIVO)**

**Decreto Nº 0005/2022 de 01/03/2022**

**Dispõe sobre a abertura de crédito adicional para autorização das despesas orçamentárias e dá outras providências.**

**O(a) Prefeito(a) Constitucional deste Município, usando das atribuições que lhe são conferidas pela Lei Orgânica Municipal, em conformidade com a Lei Nº 05552021 de 03/12/2021 e demais legislações vigentes.**

**D E C R E T A**

**Art. 1º - Fica aberto crédito adicional suplementar no valor de R\$ 134.269,14 (cento e trinta e quatro mil , duzentos e sessenta e nove reais e quatorze centavos ). Destinado a suplementar as seguintes dotações:**

<b>02040 SECRETARIA DE EDUCAÇÃO</b>		
<b>2018 MANUTENCAO DO TRANSPORTE ESCOLAR</b>		
12.361.1005.2018.3390390000.500 OUTROS SERVICOS DE TERCEIROS-PESSOA JURIDICA		16.250,00
	<b>Valor Total da Ação ( 2018 ) R\$</b>	<b>16.250,00</b>
<b>2094 MANUTENCAO DO PDDE/PNAE/MERENDA/EJA/OUTROS</b>		
12.361.1004.2094.3390300000.552 MATERIAL DE CONSUMO		20.512,05
12.361.1004.2094.4490520000.551 EQUIPAMENTOS E MATERIAL PERMANENTE		1.160,00
	<b>Valor Total da Ação ( 2094 ) R\$</b>	<b>21.672,05</b>
<b>2112 MANUTENÇÃO DO PNATE</b>		
12.361.1004.2112.3390300000.553 MATERIAL DE CONSUMO		2.535,90
	<b>Valor Total da Ação ( 2112 ) R\$</b>	<b>2.535,90</b>
<b>2123 MANUTENÇÃO DAS ATIV.DA EDUC.INFANTIL - FUNDEB 70%</b>		
12.365.1016.2123.3190110000.540 VENCIMENTOS E VANTAGENS FIXAS-PESSOAL CIVIL		71.383,14
12.365.1016.2123.3190130000.540 OBRIGACOES PATRONAIS		18.104,05
	<b>Valor Total da Ação ( 2123 ) R\$</b>	<b>89.487,19</b>
<b>2124 MANUTENÇÃO DAS ATIV.DA EDUC.INFANTIL - FUNDEB 30%</b>		
12.365.1016.2124.3390360000.540 OUTROS SERVICOS DE TERCEIROS-PESSOA FISICA		1.900,00
	<b>Valor Total da Ação ( 2124 ) R\$</b>	<b>1.900,00</b>
	<b>Valor Total do Órgão ( 02040 ) R\$</b>	<b>131.845,14</b>
<b>02070 SECRETARIA DE SERVIÇOS URBANOS</b>		
<b>2100 MANUT.DAS ATIVIDADES DA SEC.DE SERVIÇOS URBANOS</b>		
15.452.1009.2100.3190040000.500 CONTRATAÇÃO POR TEMPO DETERMINADO		2.424,00
	<b>Valor Total da Ação ( 2100 ) R\$</b>	<b>2.424,00</b>
	<b>Valor Total do Órgão ( 02070 ) R\$</b>	<b>2.424,00</b>
	<b>Valor Total R\$</b>	<b>134.269,14</b>

**Art. 2º - Para cobertura do crédito supracitado fica anulado o crédito orçamentário no valor de R\$ 134.269,14 (cento e trinta e quatro mil , duzentos e sessenta e nove reais e quatorze centavos ). Discriminado nas seguintes dotações:**

<b>02040 SECRETARIA DE EDUCAÇÃO</b>		
<b>1048 CONST. REF. E AMPLIACAO DE CRECHES</b>		
12.365.1004.1048.4490510000.500 OBRAS E INSTALACOES		34.269,14
	<b>Valor Total da Ação ( 1048 ) R\$</b>	<b>34.269,14</b>
<b>2117 MANUTENÇÃO DO ENSINO FUNDAMENTAL - FUNDEB 70%</b>		
12.361.1004.2117.3190920000.540 DESPESAS DE EXERCICIOS ANTERIORES		100.000,00
	<b>Valor Total da Ação ( 2117 ) R\$</b>	<b>100.000,00</b>
	<b>Valor Total do Órgão ( 02040 ) R\$</b>	<b>134.269,14</b>
	<b>Valor Total R\$</b>	<b>134.269,14</b>



**ESTADO DA PARAÍBA**  
**LIVRAMENTO (EXECUTIVO)**

**Art. 3º - Este Decreto entra em vigor na data de sua publicação, revogadas as disposições contrárias.**

**LIVRAMENTO 01/03/2022**

---

**ERNANDES BARBOZA NOBREGA**  
**PREFEITO(A) CONSTITUCIONAL**



**ESTADO DA PARAÍBA**  
**LIVRAMENTO (EXECUTIVO)**

**Decreto Nº 0006/2022 de 01/03/2022**

Dispõe sobre a abertura de crédito adicional para autorização das despesas orçamentárias e dá outras providências.

O(a) Prefeito(a) Constitucional deste Município, usando das atribuições que lhe são conferidas pela Lei Orgânica Municipal, em conformidade com a Lei Nº 05552021 de 03/12/2021 e demais legislações vigentes.

**D E C R E T A**

**Art. 1º - Fica aberto crédito adicional suplementar no valor de R\$ 42.578,96 (quarenta e dois mil , quinhentos e setenta e oito reais e noventa e seis centavos ). Destinado a suplementar as seguintes dotações:**

<b>02050 SECRETARIA DE SAUDE (FUNDO MUNICIPAL DE SAUDE)</b>			
<b>2082 MANUTENCAO DO SAMU</b>			
10.302.1008.2082.3390300000.500	MATERIAL DE CONSUMO		1.802,86
		<b>Valor Total da Ação ( 2082 ) R\$</b>	<b>1.802,86</b>
<b>2114 MANUTENÇÃO DAS ATIVIDADES DA SECRETARIA</b>			
10.301.1008.2114.3390300001.500	MATERIAL DE CONSUMO-MEDICAMENTO		27.176,10
10.301.1008.2114.3390320000.500	MATERIAL DE DISTRIBUICAO GRATUITA		200,00
10.301.1008.2114.3390920000.500	DESPESAS DE EXERCICIOS ANTERIORES		9.000,00
		<b>Valor Total da Ação ( 2114 ) R\$</b>	<b>36.376,10</b>
<b>2115 MANUTENÇÃO DAS AÇÕES DO COVID</b>			
10.301.1008.2115.3390300000.500	MATERIAL DE CONSUMO		4.400,00
		<b>Valor Total da Ação ( 2115 ) R\$</b>	<b>4.400,00</b>
		<b>Valor Total do Órgão ( 02050 ) R\$</b>	<b>42.578,96</b>
		<b>Valor Total R\$</b>	<b>42.578,96</b>

**Art. 2º - Para cobertura do crédito supracitado fica anulado o crédito orçamentário no valor de R\$ 42.578,96 (quarenta e dois mil , quinhentos e setenta e oito reais e noventa e seis centavos ). Discriminado nas seguintes dotações:**

<b>02050 SECRETARIA DE SAUDE (FUNDO MUNICIPAL DE SAUDE)</b>			
<b>1058 CONST. E MELHORAM. DE ESGOTOT. SANIT. E GALERIAS</b>			
10.301.1008.1058.4490510000.601	OBRAS E INSTALACOES		30.000,00
10.301.1008.1058.4490510000.621	OBRAS E INSTALACOES		12.578,96
		<b>Valor Total da Ação ( 1058 ) R\$</b>	<b>42.578,96</b>
		<b>Valor Total do Órgão ( 02050 ) R\$</b>	<b>42.578,96</b>
		<b>Valor Total R\$</b>	<b>42.578,96</b>

**Art. 3º - Este Decreto entra em vigor na data de sua publicação, revogadas as disposições contrárias.**

**LIVRAMENTO 01/03/2022**

\_\_\_\_\_  
**ERNANDES BARBOZA NOBREGA**  
**PREFEITO(A) CONSTITUCIONAL**



**ESTADO DA PARAÍBA**  
**LIVRAMENTO (EXECUTIVO)**

**Decreto Nº 0007/2022 de 14/03/2022**

**Dispõe sobre a abertura de crédito adicional para autorização das despesas orçamentárias e dá outras providências.**

**O(a) Prefeito(a) Constitucional deste Município, usando das atribuições que lhe são conferidas pela Lei Orgânica Municipal, em conformidade com a Lei Nº 05552021 de 03/12/2021 e demais legislações vigentes.**

**D E C R E T A**

**Art. 1º - Fica aberto crédito adicional suplementar no valor de R\$ 122.462,95 (cento e vinte e dois mil , quatrocentos e sessenta e dois reais e noventa e cinco centavos ). Destinado a suplementar as seguintes dotações:**

**01010 CAMARA MUNICIPAL**

**2002 MANUTENCAO DAS ACOES DE APOIO AS ATIV. LEGISLATIVA**

01.031.1001.2002.3390140000.500 DIARIA-CIVIL	10.000,00
01.031.1001.2002.3390300000.500 MATERIAL DE CONSUMO	11.462,95
01.031.1001.2002.3390350000.500 SERVICOS DE CONSULTORIA	90.000,00
01.031.1001.2002.3390400600.500 LOCAÇÃO DE SOFTWARE	6.000,00
01.031.1001.2002.3390400900.500 HOSPEDAGENS DE SISTEMAS	5.000,00
<b>Valor Total da Ação ( 2002 ) R\$</b>	<b>122.462,95</b>
<b>Valor Total do Órgão ( 01010 ) R\$</b>	<b>122.462,95</b>
<b>Valor Total R\$</b>	<b>122.462,95</b>

**Art. 2º - Para cobertura do crédito supracitado fica anulado o crédito orçamentário no valor de R\$ 122.462,95 (cento e vinte e dois mil , quatrocentos e sessenta e dois reais e noventa e cinco centavos ). Discriminado nas seguintes dotações:**

**01010 CAMARA MUNICIPAL**

**2001 OPERACIONALIZACAO DO PROCESSO LEGISLATIVO**

01.031.1001.2001.3190030000.500 PENSOES	1.100,00
01.031.1001.2001.3190040000.500 CONTRATAÇÃO POR TEMPO DETERMINADO	2.200,00
01.031.1001.2001.3190110000.500 VENCIMENTOS E VANTAGENS FIXAS-PESSOAL CIVIL	32.700,00
01.031.1001.2001.3190920000.500 DESPESAS DE EXERCICIOS ANTERIORES	2.200,00
01.031.1001.2001.3390140000.500 DIARIA-CIVIL	3.300,00
01.031.1001.2001.3390300000.500 MATERIAL DE CONSUMO	8.382,95
01.031.1001.2001.3390360000.500 OUTROS SERVICOS DE TERCEIROS-PESSOA FISICA	10.730,00
01.031.1001.2001.3390390000.500 OUTROS SERVICOS DE TERCEIROS-PESSOA JURIDICA	9.810,00
01.031.1001.2001.3390920000.500 DESPESAS DE EXERCICIOS ANTERIORES	1.100,00
01.031.1001.2001.4490520000.500 EQUIPAMENTOS E MATERIAL PERMANENTE	6.600,00
<b>Valor Total da Ação ( 2001 ) R\$</b>	<b>78.122,95</b>

**2002 MANUTENCAO DAS ACOES DE APOIO AS ATIV. LEGISLATIVA**

01.031.1001.2002.3190040000.500 CONTRATAÇÃO POR TEMPO DETERMINADO	2.200,00
01.031.1001.2002.3190110000.500 VENCIMENTOS E VANTAGENS FIXAS-PESSOAL CIVIL	22.000,00
01.031.1001.2002.3190920000.500 DESPESAS DE EXERCICIOS ANTERIORES	1.100,00
01.031.1001.2002.3390360000.500 OUTROS SERVICOS DE TERCEIROS-PESSOA FISICA	250,00
01.031.1001.2002.3390390000.500 OUTROS SERVICOS DE TERCEIROS-PESSOA JURIDICA	4.490,00
01.031.1001.2002.3390920000.500 DESPESAS DE EXERCICIOS ANTERIORES	1.100,00
<b>Valor Total da Ação ( 2002 ) R\$</b>	<b>31.140,00</b>

**2092 MANUTENCAO DE DESPESA COM EXERCICIO ANTERIOR**

01.031.1001.2092.3190920000.500 DESPESAS DE EXERCICIOS ANTERIORES	2.200,00
01.031.1001.2092.3390300000.500 MATERIAL DE CONSUMO	2.200,00
01.031.1001.2092.3390360000.500 OUTROS SERVICOS DE TERCEIROS-PESSOA FISICA	2.200,00
01.031.1001.2092.3390390000.500 OUTROS SERVICOS DE TERCEIROS-PESSOA JURIDICA	2.200,00
01.031.1001.2092.3390920000.500 DESPESAS DE EXERCICIOS ANTERIORES	2.200,00
01.031.1001.2092.4490520000.500 EQUIPAMENTOS E MATERIAL PERMANENTE	2.200,00
<b>Valor Total da Ação ( 2092 ) R\$</b>	<b>13.200,00</b>



**ESTADO DA PARAÍBA**  
**LIVRAMENTO (EXECUTIVO)**

Valor Total do Órgão ( 01010 ) R\$ 122.462,95

Valor Total R\$ 122.462,95

**Art. 3º - Este Decreto entra em vigor na data de sua publicação, revogadas as disposições contrárias.**

**LIVRAMENTO 14/03/2022**

---

**ERNADES BARBOZA NOBREGA**  
**PREFEITO(A) CONSTITUCIONAL**



**ESTADO DA PARAÍBA**  
**LIVRAMENTO (EXECUTIVO)**

**Decreto Nº 0008/2022 de 31/03/2022**

**Dispõe sobre a abertura de crédito especial para autorização das despesas adiante discriminadas e dá outras providências.**

O(a) Prefeito(a) Constitucional deste Município, usando das atribuições que lhe são conferidas pela Lei Orgânica Municipal, em conformidade com a Lei Nº 05592022 de 31/03/2022 e demais legislações vigentes.

**D E C R E T A**

**Art. 1º - Fica aberto crédito adicional ESPECIAL JUSTIFICADO no valor de R\$ 45.204,48 (quarenta e cinco mil , duzentos quatro reais e quarenta e oito centavos ). Discriminado nas seguintes dotações:**

**02040 SECRETARIA DE EDUCAÇÃO**

**2018 MANUTENCAO DO TRANSPORTE ESCOLAR**

12.361.1005.2018.3390300000.571 MATERIAL DE CONSUMO	4.704,48
12.361.1005.2018.3390390000.571 OUTROS SERVICOS DE TERCEIROS-PESSOA JURIDICA	40.500,00

**Valor Total da Ação ( 2018 ) R\$ 45.204,48**

**Valor Total do Órgão ( 02040 ) R\$ 45.204,48**

**Valor Total R\$ 45.204,48**

**Art. 2º - Para cobertura do crédito supracitado fica anulado o crédito orçamentário no valor de R\$ 45.204,48 (quarenta e cinco mil , duzentos quatro reais e quarenta e oito centavos ). Discriminado nas seguintes dotações:**

**02080 SEC. DE AGRICULTURA, MEIO AMBIENTE E REC. HIDRICOS**

**2102 MANUT.DA SEC.DE AGRIC., MEIO AMBIENTE E REC.HIDRIC**

20.608.1012.2102.3390920000.500 DESPESAS DE EXERCICIOS ANTERIORES	45.204,48
---	-----------

**Valor Total da Ação ( 2102 ) R\$ 45.204,48**

**Valor Total do Órgão ( 02080 ) R\$ 45.204,48**

**Valor Total R\$ 45.204,48**

**Art. 3º - Este Decreto entra em vigor na data de sua publicação, revogadas as disposições contrárias.**

**LIVRAMENTO 31/03/2022**

---

**ERNANDES BARBOZA NOBREGA**  
**PREFEITO(A) CONSTITUCIONAL**



**ESTADO DA PARAÍBA**  
**LIVRAMENTO (EXECUTIVO)**

**Decreto Nº 0009/2022 de 01/04/2022**

**Dispõe sobre a abertura de crédito adicional para autorização das despesas orçamentárias e dá outras providências.**

**O(a) Prefeito(a) Constitucional deste Município, usando das atribuições que lhe são conferidas pela Lei Orgânica Municipal, em conformidade com a Lei Nº 05552021 de 03/12/2021 e demais legislações vigentes.**

## D E C R E T A

**Art. 1º - Fica aberto crédito adicional suplementar no valor de R\$ 277.834,18 (duzentos e setenta e sete mil , oitocentos e trinta e quatro reais e dezoito centavos ). Destinado a suplementar as seguintes dotações:**

<b>02030 SECRETARIA DE ADMINISTRAÇÃO E FINANÇAS</b>			
<b>2006 MANTER AS ATIVIDADES ADMINISTRATIVAS</b>			
04.122.2001.2006.3390910000.500 SENTENCAS JURIDICAS			119.541,82
	<b>Valor Total da Ação ( 2006 ) R\$</b>		<b>119.541,82</b>
	<b>Valor Total do Órgão ( 02030 ) R\$</b>		<b>119.541,82</b>
<b>02040 SECRETARIA DE EDUCAÇÃO</b>			
<b>2012 DESENVOLVER AS ATIVIDADES DE ENSINO FUNDAMENTAL</b>			
12.361.1004.2012.3390360000.500 OUTROS SERVICOS DE TERCEIROS-PESSOA FISICA			18.810,00
	<b>Valor Total da Ação ( 2012 ) R\$</b>		<b>18.810,00</b>
<b>2018 MANUTENCAO DO TRANSPORTE ESCOLAR</b>			
12.361.1005.2018.3390390000.571 OUTROS SERVICOS DE TERCEIROS-PESSOA JURIDICA			50,00
	<b>Valor Total da Ação ( 2018 ) R\$</b>		<b>50,00</b>
<b>2094 MANUTENCAO DO PDDE/PNAE/MERENDA/EJA/OUTROS</b>			
12.361.1004.2094.3390300000.552 MATERIAL DE CONSUMO			12.886,00
	<b>Valor Total da Ação ( 2094 ) R\$</b>		<b>12.886,00</b>
<b>2104 MANUTENÇÃO DAS ATIVIDADES INFANTIL</b>			
12.365.1016.2104.3390360000.500 OUTROS SERVICOS DE TERCEIROS-PESSOA FISICA			300,00
	<b>Valor Total da Ação ( 2104 ) R\$</b>		<b>300,00</b>
<b>2112 MANUTENÇÃO DO PNATE</b>			
12.361.1004.2112.3390300000.553 MATERIAL DE CONSUMO			6.593,00
	<b>Valor Total da Ação ( 2112 ) R\$</b>		<b>6.593,00</b>
<b>2113 MANUTENÇÃO DAS ATIVIDADES DO QSE</b>			
12.361.1005.2113.3390300000.550 MATERIAL DE CONSUMO			14.617,39
	<b>Valor Total da Ação ( 2113 ) R\$</b>		<b>14.617,39</b>
<b>2123 MANUTENÇÃO DAS ATIV.DA EDUC.INFANTIL - FUNDEB 70%</b>			
12.365.1016.2123.3190130000.540 OBRIGACOES PATRONAIS			2.399,76
	<b>Valor Total da Ação ( 2123 ) R\$</b>		<b>2.399,76</b>
	<b>Valor Total do Órgão ( 02040 ) R\$</b>		<b>55.656,15</b>
<b>02060 SECRETARIA DE AÇÃO SOCIAL(FMAS)</b>			
<b>2098 MANUT.DAS ATIVIDADES DA SEC.DE AÇÃO SOCIAL</b>			
08.244.1006.2098.3390140000.500 DIARIA-CIVIL			400,00
08.244.1006.2098.3390300000.500 MATERIAL DE CONSUMO			1.246,86
08.244.1006.2098.3390320000.500 MATERIAL DE DISTRIBUICAO GRATUITA			9.238,00
08.244.1006.2098.3390390000.669 OUTROS SERVICOS DE TERCEIROS-PESSOA JURIDICA			33,00
	<b>Valor Total da Ação ( 2098 ) R\$</b>		<b>10.917,86</b>
	<b>Valor Total do Órgão ( 02060 ) R\$</b>		<b>10.917,86</b>
<b>02070 SECRETARIA DE SERVIÇOS URBANOS</b>			
<b>1078 CONST. E MELHORIA DE CALC.MEIO FIO E LINHA DAGUA</b>			
15.451.1009.1078.4490510000.749 OBRAS E INSTALACOES			2.705,33





**ESTADO DA PARAÍBA**  
**LIVRAMENTO (EXECUTIVO)**

	<b>Valor Total da Ação ( 1078 ) R\$</b>	<b>2.705,33</b>
<b>1113 REFORMA E AMPL.PRAÇA DE EVENTOS( PALHOÇA DO POVO)</b>		
15.451.1009.1113.4490510000.749 OBRAS E INSTALACOES		83.623,63
	<b>Valor Total da Ação ( 1113 ) R\$</b>	<b>83.623,63</b>
<b>2065 DESENVOLVER AS ATIV. DE MANUT. DOS SERV. URBANOS</b>		
15.452.1009.2065.3390930000.749 INDENIZACOES E RESTITUICOES		2.163,39
	<b>Valor Total da Ação ( 2065 ) R\$</b>	<b>2.163,39</b>
<b>2100 MANUT.DAS ATIVIDADES DA SEC.DE SERVIÇOS URBANOS</b>		
15.452.1009.2100.3190040000.500 CONTRATAÇÃO POR TEMPO DETERMINADO		2.378,00
	<b>Valor Total da Ação ( 2100 ) R\$</b>	<b>2.378,00</b>
	<b>Valor Total do Órgão ( 02070 ) R\$</b>	<b>90.870,35</b>
<b>02080 SEC. DE AGRICULTURA, MEIO AMBIENTE E REC. HIDRICOS</b>		
<b>2102 MANUT.DA SEC.DE AGRIC., MEIO AMBIENTE E REC.HIDRIC</b>		
20.608.1012.2102.3190040000.500 CONTRATAÇÃO POR TEMPO DETERMINADO		848,00
	<b>Valor Total da Ação ( 2102 ) R\$</b>	<b>848,00</b>
	<b>Valor Total do Órgão ( 02080 ) R\$</b>	<b>848,00</b>
	<b>Valor Total R\$</b>	<b>277.834,18</b>
 <b>Art. 2º - Para cobertura do crédito supracitado fica anulado o crédito orçamentário no valor de R\$ 277.834,18 (duzentos e setenta e sete mil , oitocentos e trinta e quatro reais e dezoito centavos ). Discriminado nas seguintes dotações:</b>		
<b>02060 SECRETARIA DE AÇÃO SOCIAL(FMAS)</b>		
<b>1064 CONST. REF. E AMPL. DO CENTRO DE CONVIV. DO IDOSO</b>		
08.244.1006.1064.4490510000.500 OBRAS E INSTALACOES		30.000,00
	<b>Valor Total da Ação ( 1064 ) R\$</b>	<b>30.000,00</b>
<b>1065 CONST. REF. E AMPL. DA SEC. DE AÇÃO SOCIAL</b>		
08.244.1006.1065.4490510000.500 OBRAS E INSTALACOES		40.000,00
	<b>Valor Total da Ação ( 1065 ) R\$</b>	<b>40.000,00</b>
<b>1066 AQUISICAO DE VEICULOS</b>		
08.244.1006.1066.4490520000.500 EQUIPAMENTOS E MATERIAL PERMANENTE		35.000,00
08.244.1006.1066.4490520000.660 EQUIPAMENTOS E MATERIAL PERMANENTE		40.000,00
	<b>Valor Total da Ação ( 1066 ) R\$</b>	<b>75.000,00</b>
<b>1067 AQUISICAO DE MOBILIARIOS E EQUIPAMENTOS</b>		
08.244.1006.1067.4490520000.500 EQUIPAMENTOS E MATERIAL PERMANENTE		10.000,00
08.244.1006.1067.4490520000.660 EQUIPAMENTOS E MATERIAL PERMANENTE		1.834,18
	<b>Valor Total da Ação ( 1067 ) R\$</b>	<b>11.834,18</b>
<b>1068 CONST. REF. E AMPL. DA CENTRAL DE VELOCIDADES</b>		
08.244.1006.1068.4490510000.500 OBRAS E INSTALACOES		20.000,00
	<b>Valor Total da Ação ( 1068 ) R\$</b>	<b>20.000,00</b>
<b>1069 CONST. REF. E AMPL. DE UNIDADES HABITACIONAIS</b>		
08.244.1006.1069.4490510000.500 OBRAS E INSTALACOES		60.000,00
	<b>Valor Total da Ação ( 1069 ) R\$</b>	<b>60.000,00</b>
<b>1071 CONSTRUÇÃO E REFORMA DE CISTERNAS</b>		
08.244.1006.1071.4490510000.500 OBRAS E INSTALACOES		30.000,00
	<b>Valor Total da Ação ( 1071 ) R\$</b>	<b>30.000,00</b>
<b>2050 DES.ACOES DE AMP.E PROT. AS CRIAN.E ADOL./CONS.TUT</b>		
08.243.1006.2050.3390920000.500 DESPESAS DE EXERCICIOS ANTERIORES		5.000,00
	<b>Valor Total da Ação ( 2050 ) R\$</b>	<b>5.000,00</b>
<b>2051 MANUTENÇÃO DO PRO-JOVEM</b>		
08.243.1006.2051.3190040000.660 CONTRATAÇÃO POR TEMPO DETERMINADO		3.000,00
08.243.1006.2051.3390360000.660 OUTROS SERVICOS DE TERCEIROS-PESSOA FISICA		3.000,00
	<b>Valor Total da Ação ( 2051 ) R\$</b>	<b>6.000,00</b>
	<b>Valor Total do Órgão ( 02060 ) R\$</b>	<b>277.834,18</b>
	<b>Valor Total R\$</b>	<b>277.834,18</b>



**ESTADO DA PARAÍBA**  
**LIVRAMENTO (EXECUTIVO)**

**Art. 3º - Este Decreto entra em vigor na data de sua publicação, revogadas as disposições contrárias.**

**LIVRAMENTO 01/04/2022**

---

**ERNANDES BARBOZA NOBREGA**  
**PREFEITO(A) CONSTITUCIONAL**



**ESTADO DA PARAÍBA**  
**LIVRAMENTO (EXECUTIVO)**

**Decreto Nº 0010/2022 de 01/04/2022**

Dispõe sobre a abertura de crédito adicional para autorização das despesas orçamentárias e dá outras providências.

O(a) Prefeito(a) Constitucional deste Município, usando das atribuições que lhe são conferidas pela Lei Orgânica Municipal, em conformidade com a Lei Nº 05552021 de 03/12/2021 e demais legislações vigentes.

**D E C R E T A**

**Art. 1º - Fica aberto crédito adicional suplementar no valor de R\$ 151.860,67 (cento e cinquenta e um mil , oitocentos e sessenta reais e sessenta e sete centavos ). Destinado a suplementar as seguintes dotações:**

**02050 SECRETARIA DE SAUDE (FUNDO MUNICIPAL DE SAUDE)**

**1056 AQUISICAO DE VEICULOS**

10.301.1008.1056.4490520000.500 EQUIPAMENTOS E MATERIAL PERMANENTE	34.990,00
10.301.1008.1056.4490520000.601 EQUIPAMENTOS E MATERIAL PERMANENTE	103.980,00

**Valor Total da Ação ( 1056 ) R\$ 138.970,00**

**2038 DESENV. AS ATIV.DE ASSIST.AMBUL. E HOSPIT(FMS/FUS)**

10.302.1008.2038.3190920000.500 DESPESAS DE EXERCICIOS ANTERIORES	4.000,00
---	----------

**Valor Total da Ação ( 2038 ) R\$ 4.000,00**

**2114 MANUTENÇÃO DAS ATIVIDADES DA SECRETARIA**

10.301.1008.2114.3390320000.500 MATERIAL DE DISTRIBUICAO GRATUITA	8.890,67
---	----------

**Valor Total da Ação ( 2114 ) R\$ 8.890,67**

**Valor Total do Órgão ( 02050 ) R\$ 151.860,67**

**Valor Total R\$ 151.860,67**

**Art. 2º - Para cobertura do crédito supracitado fica anulado o crédito orçamentário no valor de R\$ 151.860,67 (cento e cinquenta e um mil , oitocentos e sessenta reais e sessenta e sete centavos ). Discriminado nas seguintes dotações:**

**02050 SECRETARIA DE SAUDE (FUNDO MUNICIPAL DE SAUDE)**

**1054 CONST. REF. E AMPL. DE POSTOS E UNIDADES DE SAUDE**

10.301.1008.1054.4490510000.500 OBRAS E INSTALACOES	10.000,00
10.301.1008.1054.4490510000.601 OBRAS E INSTALACOES	12.493,97
10.301.1008.1054.4490510000.621 OBRAS E INSTALACOES	15.000,00
10.301.1008.1054.4490510000.631 OBRAS E INSTALACOES	10.000,00

**Valor Total da Ação ( 1054 ) R\$ 47.493,97**

**1055 CONST. REF. E AMPL. DA SEC. DE SAUDE**

10.301.1008.1055.4490510000.500 OBRAS E INSTALACOES	20.000,00
10.301.1008.1055.4490510000.601 OBRAS E INSTALACOES	15.000,00
10.301.1008.1055.4490510000.621 OBRAS E INSTALACOES	15.000,00
10.301.1008.1055.4490510000.631 OBRAS E INSTALACOES	4.366,70

**Valor Total da Ação ( 1055 ) R\$ 54.366,70**

**1057 AQUISICAO DE MOBILIARIOS E EQUIPAMENTOS**

10.301.1008.1057.4490520000.500 EQUIPAMENTOS E MATERIAL PERMANENTE	20.000,00
10.301.1008.1057.4490520000.601 EQUIPAMENTOS E MATERIAL PERMANENTE	30.000,00

**Valor Total da Ação ( 1057 ) R\$ 50.000,00**

**Valor Total do Órgão ( 02050 ) R\$ 151.860,67**

**Valor Total R\$ 151.860,67**

**Art. 3º - Este Decreto entra em vigor na data de sua publicação, revogadas as disposições contrárias.**



**ESTADO DA PARAÍBA**  
**LIVRAMENTO (EXECUTIVO)**

**LIVRAMENTO 01/04/2022**

---

**ERNANDES BARBOZA NOBREGA**  
**PREFEITO(A) CONSTITUCIONAL**



**ESTADO DA PARAÍBA**  
**LIVRAMENTO (EXECUTIVO)**

**Decreto Nº 0011/2022 de 18/04/2022**

**Dispõe sobre a abertura de crédito adicional para autorização das despesas orçamentárias e dá outras providências.**

O(a) Prefeito(a) Constitucional deste Município, usando das atribuições que lhe são conferidas pela Lei Orgânica Municipal, em conformidade com a Lei Nº 05552021 de 03/12/2021 e demais legislações vigentes.

**D E C R E T A**

**Art. 1º - Fica aberto crédito adicional suplementar no valor de R\$ 10.000,00 (dez mil reais ). Destinado a suplementar as seguintes dotações:**

<b>01010 CAMARA MUNICIPAL</b>		
<b>2002 MANUTENCAO DAS ACOES DE APOIO AS ATIV. LEGISLATIVA</b>		
01.031.1001.2002.3390140000.500 DIARIA-CIVIL	10.000,00	
	<b>Valor Total da Ação ( 2002 ) R\$</b>	<b>10.000,00</b>
	<b>Valor Total do Órgão ( 01010 ) R\$</b>	<b>10.000,00</b>
	<b>Valor Total R\$</b>	<b>10.000,00</b>

**Art. 2º - Para cobertura do crédito supracitado fica anulado o crédito orçamentário no valor de R\$ 10.000,00 (dez mil reais ). Discriminado nas seguintes dotações:**

<b>01010 CAMARA MUNICIPAL</b>		
<b>2002 MANUTENCAO DAS ACOES DE APOIO AS ATIV. LEGISLATIVA</b>		
01.031.1001.2002.3390390000.500 OUTROS SERVICOS DE TERCEIROS-PESSOA JURIDICA	10.000,00	
	<b>Valor Total da Ação ( 2002 ) R\$</b>	<b>10.000,00</b>
	<b>Valor Total do Órgão ( 01010 ) R\$</b>	<b>10.000,00</b>
	<b>Valor Total R\$</b>	<b>10.000,00</b>

**Art. 3º - Este Decreto entra em vigor na data de sua publicação, revogadas as disposições contrárias.**

**LIVRAMENTO 18/04/2022**

---

**ERNANDES BARBOZA NOBREGA**  
**PREFEITO(A) CONSTITUCIONAL**



**ESTADO DA PARAÍBA**  
**LIVRAMENTO (EXECUTIVO)**

**Decreto Nº 0012/2022 de 02/05/2022**

**Dispõe sobre a abertura de crédito adicional para autorização das despesas orçamentárias e dá outras providências.**

**O(a) Prefeito(a) Constitucional deste Município, usando das atribuições que lhe são conferidas pela Lei Orgânica Municipal, em conformidade com a Lei Nº 05552021 de 03/12/2021 e demais legislações vigentes.**

**D E C R E T A**

**Art. 1º - Fica aberto crédito adicional suplementar no valor de R\$ 243.969,20 (duzentos e quarenta e tres mil , novecentos e sessenta e nove reais e vinte centavos ). Destinado a suplementar as seguintes dotações:**

<b>02030 SECRETARIA DE ADMINISTRAÇÃO E FINANÇAS</b>		
<b>2006 MANTER AS ATIVIDADES ADMINISTRATIVAS</b>		
04.122.2001.2006.3390910000.500 SENTENCAS JURIDICAS		4.255,65
	<b>Valor Total da Ação ( 2006 ) R\$</b>	<b>4.255,65</b>
<b>2009 ATEND. E DETERM. JUDICIAIS CONFORME LEI MUNICIPAL</b>		
04.123.2001.2009.3190910000.500 SENTENCAS JUDICIAIS		3.300,00
	<b>Valor Total da Ação ( 2009 ) R\$</b>	<b>3.300,00</b>
	<b>Valor Total do Órgão ( 02030 ) R\$</b>	<b>7.555,65</b>
<b>02040 SECRETARIA DE EDUCAÇÃO</b>		
<b>2012 DESENVOLVER AS ATIVIDADES DE ENSINO FUNDAMENTAL</b>		
12.361.1004.2012.3390360000.500 OUTROS SERVICOS DE TERCEIROS-PESSOA FISICA		2.950,00
	<b>Valor Total da Ação ( 2012 ) R\$</b>	<b>2.950,00</b>
<b>2018 MANUTENCAO DO TRANSPORTE ESCOLAR</b>		
12.361.1005.2018.3390300000.540 MATERIAL DE CONSUMO		6.874,00
	<b>Valor Total da Ação ( 2018 ) R\$</b>	<b>6.874,00</b>
<b>2094 MANUTENCAO DO PDDE/PNAE/MERENDA/EJA/OUTROS</b>		
12.361.1004.2094.3390300000.552 MATERIAL DE CONSUMO		14.593,00
	<b>Valor Total da Ação ( 2094 ) R\$</b>	<b>14.593,00</b>
<b>2104 MANUTENÇÃO DAS ATIVIDADES INFANTIL</b>		
12.365.1016.2104.3390360000.500 OUTROS SERVICOS DE TERCEIROS-PESSOA FISICA		530,00
	<b>Valor Total da Ação ( 2104 ) R\$</b>	<b>530,00</b>
<b>2123 MANUTENÇÃO DAS ATIV.DA EDUC.INFANTIL - FUNDEB 70%</b>		
12.365.1016.2123.3190110000.540 VENCIMENTOS E VANTAGENS FIXAS-PESSOAL CIVIL		65.273,14
12.365.1016.2123.3190130000.540 OBRIGACOES PATRONAIS		114.248,38
	<b>Valor Total da Ação ( 2123 ) R\$</b>	<b>179.521,52</b>
<b>2124 MANUTENÇÃO DAS ATIV.DA EDUC.INFANTIL - FUNDEB 30%</b>		
12.365.1016.2124.3390360000.540 OUTROS SERVICOS DE TERCEIROS-PESSOA FISICA		1.860,00
	<b>Valor Total da Ação ( 2124 ) R\$</b>	<b>1.860,00</b>
	<b>Valor Total do Órgão ( 02040 ) R\$</b>	<b>206.328,52</b>
<b>02060 SECRETARIA DE AÇÃO SOCIAL(FMAS)</b>		
<b>2050 DES.ACOES DE AMP.E PROT. AS CRIAN.E ADOL./CONS.TUT</b>		
08.243.1006.2050.3390300000.500 MATERIAL DE CONSUMO		1.793,79
	<b>Valor Total da Ação ( 2050 ) R\$</b>	<b>1.793,79</b>
<b>2098 MANUT.DAS ATIVIDADES DA SEC.DE AÇÃO SOCIAL</b>		
08.244.1006.2098.3390140000.500 DIARIA-CIVIL		150,00
08.244.1006.2098.3390300000.500 MATERIAL DE CONSUMO		10.093,30
08.244.1006.2098.3390300000.669 MATERIAL DE CONSUMO		9.691,27
08.244.1006.2098.3390360000.669 OUTROS SERVICOS DE TERCEIROS-PESSOA FISICA		3.800,00
08.244.1006.2098.3390390000.500 OUTROS SERVICOS DE TERCEIROS-PESSOA JURIDICA		250,00
08.244.1006.2098.3390390000.669 OUTROS SERVICOS DE TERCEIROS-PESSOA JURIDICA		666,00



**ESTADO DA PARAÍBA**  
**LIVRAMENTO (EXECUTIVO)**

	<b>Valor Total da Ação ( 2098 ) R\$</b>	<b>24.650,57</b>
	<b>Valor Total do Órgão ( 02060 ) R\$</b>	<b>26.444,36</b>
<b>02070 SECRETARIA DE SERVIÇOS URBANOS</b>		
<b>2065 DESENVOLVER AS ATIV. DE MANUT. DOS SERV. URBANOS</b>		
15.452.1009.2065.3390930000.749 INDENIZACOES E RESTITUICOES		4,67
	<b>Valor Total da Ação ( 2065 ) R\$</b>	<b>4,67</b>
<b>2100 MANUT.DAS ATIVIDADES DA SEC.DE SERVIÇOS URBANOS</b>		
15.452.1009.2100.3190040000.500 CONTRATAÇÃO POR TEMPO DETERMINADO		1.212,00
	<b>Valor Total da Ação ( 2100 ) R\$</b>	<b>1.212,00</b>
	<b>Valor Total do Órgão ( 02070 ) R\$</b>	<b>1.216,67</b>
<b>02080 SEC. DE AGRICULTURA, MEIO AMBIENTE E REC. HIDRICOS</b>		
<b>2102 MANUT.DA SEC.DE AGRIC., MEIO AMBIENTE E REC.HIDRIC</b>		
20.608.1012.2102.3190040000.500 CONTRATAÇÃO POR TEMPO DETERMINADO		2.424,00
	<b>Valor Total da Ação ( 2102 ) R\$</b>	<b>2.424,00</b>
	<b>Valor Total do Órgão ( 02080 ) R\$</b>	<b>2.424,00</b>
	<b>Valor Total R\$</b>	<b>243.969,20</b>
 <b>Art. 2º - Para cobertura do crédito supracitado fica anulado o crédito orçamentário no valor de R\$ 243.969,20 (duzentos e quarenta e tres mil , novecentos e sessenta e nove reais e vinte centavos ). Discriminado nas seguintes dotações:</b>		
<b>02060 SECRETARIA DE AÇÃO SOCIAL(FMAS)</b>		
<b>1070 AQUISICAO DE PROTESE E ORTESE PARA DOACAO</b>		
08.244.1006.1070.4490520000.500 EQUIPAMENTOS E MATERIAL PERMANENTE		10.000,00
	<b>Valor Total da Ação ( 1070 ) R\$</b>	<b>10.000,00</b>
<b>1072 CONST.DE CENTRO DE ARTESANATO E CULT. DO MUNICIPIO</b>		
08.244.1006.1072.4490510000.500 OBRAS E INSTALACOES		30.000,00
	<b>Valor Total da Ação ( 1072 ) R\$</b>	<b>30.000,00</b>
<b>1073 CONST.PREDIO P/FUNC.DE PROGRAMA SOCIAIS</b>		
08.244.1006.1073.4490510000.500 OBRAS E INSTALACOES		30.000,00
	<b>Valor Total da Ação ( 1073 ) R\$</b>	<b>30.000,00</b>
<b>1103 CONSTRUÇÃO DO PREDIO DO CONSELHO TUTELAR</b>		
08.244.1006.1103.4490510000.500 OBRAS E INSTALACOES		30.000,00
	<b>Valor Total da Ação ( 1103 ) R\$</b>	<b>30.000,00</b>
<b>1104 AQUISIÇÃO DE MOB.E EQUIPAMENTOS P/CONS.TUTELAR</b>		
08.244.1006.1104.4490520000.500 EQUIPAMENTOS E MATERIAL PERMANENTE		15.000,00
	<b>Valor Total da Ação ( 1104 ) R\$</b>	<b>15.000,00</b>
<b>2053 PREST. ASSIS.SOC.AOS PROB.EMER.AS FAM.DE BAIXA REN</b>		
08.244.1006.2053.3390360000.660 OUTROS SERVICOS DE TERCEIROS-PESSOA FISICA		10.000,00
	<b>Valor Total da Ação ( 2053 ) R\$</b>	<b>10.000,00</b>
<b>2098 MANUT.DAS ATIVIDADES DA SEC.DE AÇÃO SOCIAL</b>		
08.244.1006.2098.3390920000.500 DESPESAS DE EXERCICIOS ANTERIORES		20.000,00
	<b>Valor Total da Ação ( 2098 ) R\$</b>	<b>20.000,00</b>
<b>2106 MANUTENÇÃO DO PROGRAMA FMASSCFV</b>		
08.244.1006.2106.3190910000.660 SENTENCAS JUDICIAIS		1.000,00
	<b>Valor Total da Ação ( 2106 ) R\$</b>	<b>1.000,00</b>
<b>2107 MANUTENÇÕES DO CRAS/OUTROS</b>		
08.244.1006.2107.3390300000.660 MATERIAL DE CONSUMO		13.000,00
	<b>Valor Total da Ação ( 2107 ) R\$</b>	<b>13.000,00</b>
<b>2109 MANUTENÇÃO DO FEAS</b>		
08.244.1006.2109.3390300000.665 MATERIAL DE CONSUMO		10.000,00
	<b>Valor Total da Ação ( 2109 ) R\$</b>	<b>10.000,00</b>
	<b>Valor Total do Órgão ( 02060 ) R\$</b>	<b>169.000,00</b>
<b>02070 SECRETARIA DE SERVIÇOS URBANOS</b>		
<b>1017 DESAPROPRIACOES</b>		



**ESTADO DA PARAÍBA**  
**LIVRAMENTO (EXECUTIVO)**

15.451.1009.1017.4490610000.749 AQUISICAO DE IMOVEIS		20.000,00
	<b>Valor Total da Ação ( 1017 ) R\$</b>	<b>20.000,00</b>
<b>1074 CONST. REF. E AMPL. DE PREDIOS E LOGRADOUROS</b>		
15.451.1009.1074.4490510000.701 OBRAS E INSTALACOES		12.234,65
	<b>Valor Total da Ação ( 1074 ) R\$</b>	<b>12.234,65</b>
<b>1075 CONST. REF. E AMPL. DA SEC. DE INFRA ESTRUTURA</b>		
15.451.1009.1075.4490510000.500 OBRAS E INSTALACOES		20.000,00
	<b>Valor Total da Ação ( 1075 ) R\$</b>	<b>20.000,00</b>
	<b>Valor Total do Órgão ( 02070 ) R\$</b>	<b>52.234,65</b>
<b>02120 SEC. DE CULTURA, TURISMO, ESPORTE E LAZER</b>		
<b>1108 CONST.REFOR.E AMPLIAÇÃO DA SEC.DE CULT.TUR.ESP.E L</b>		
13.392.1013.1108.4490510000.500 OBRAS E INSTALACOES		22.734,55
	<b>Valor Total da Ação ( 1108 ) R\$</b>	<b>22.734,55</b>
	<b>Valor Total do Órgão ( 02120 ) R\$</b>	<b>22.734,55</b>
	<b>Valor Total R\$</b>	<b>243.969,20</b>

**Art. 3º - Este Decreto entra em vigor na data de sua publicação, revogadas as disposições contrárias.**

**LIVRAMENTO 02/05/2022**

---

**ERNANDES BARBOZA NOBREGA**  
**PREFEITO(A) CONSTITUCIONAL**





**ESTADO DA PARAÍBA**  
**LIVRAMENTO (EXECUTIVO)**

**Decreto Nº 0013/2022 de 09/05/2022**

Dispõe sobre a abertura de crédito adicional para autorização das despesas orçamentárias e dá outras providências.

O(a) Prefeito(a) Constitucional deste Município, usando das atribuições que lhe são conferidas pela Lei Orgânica Municipal, em conformidade com a Lei Nº 05552021 de 03/12/2021 e demais legislações vigentes.

**D E C R E T A**

**Art. 1º - Fica aberto crédito adicional suplementar no valor de R\$ 90.481,12 (noventa mil , quatrocentos e oitenta e um reais e doze centavos ). Destinado a suplementar as seguintes dotações:**

<b>02050 SECRETARIA DE SAUDE (FUNDO MUNICIPAL DE SAUDE)</b>		
<b>1057 AQUISICAO DE MOBILIARIOS E EQUIPAMENTOS</b>		
10.301.1008.1057.4490520000.601 EQUIPAMENTOS E MATERIAL PERMANENTE		3.867,00
	<b>Valor Total da Ação ( 1057 ) R\$</b>	<b>3.867,00</b>
<b>2033 DESENVOLVER AS ATIVIDADES DO PAB</b>		
10.301.1008.2033.3390300000.600 MATERIAL DE CONSUMO		77.495,22
	<b>Valor Total da Ação ( 2033 ) R\$</b>	<b>77.495,22</b>
<b>2114 MANUTENÇÃO DAS ATIVIDADES DA SECRETARIA</b>		
10.301.1008.2114.3390320000.500 MATERIAL DE DISTRIBUICAO GRATUITA		7.848,90
10.301.1008.2114.3390460000.500 AUXILIO-ALIMENTACAO		1.000,00
	<b>Valor Total da Ação ( 2114 ) R\$</b>	<b>8.848,90</b>
<b>2115 MANUTENÇÃO DAS AÇÕES DO COVID</b>		
10.301.1008.2115.3390300000.500 MATERIAL DE CONSUMO		270,00
	<b>Valor Total da Ação ( 2115 ) R\$</b>	<b>270,00</b>
	<b>Valor Total do Órgão ( 02050 ) R\$</b>	<b>90.481,12</b>
	<b>Valor Total R\$</b>	<b>90.481,12</b>

**Art. 2º - Para cobertura do crédito supracitado fica anulado o crédito orçamentário no valor de R\$ 90.481,12 (noventa mil , quatrocentos e oitenta e um reais e doze centavos ). Discriminado nas seguintes dotações:**

<b>02050 SECRETARIA DE SAUDE (FUNDO MUNICIPAL DE SAUDE)</b>		
<b>1056 AQUISICAO DE VEICULOS</b>		
10.301.1008.1056.4490520000.621 EQUIPAMENTOS E MATERIAL PERMANENTE		35.000,00
10.301.1008.1056.4490520000.631 EQUIPAMENTOS E MATERIAL PERMANENTE		30.000,00
	<b>Valor Total da Ação ( 1056 ) R\$</b>	<b>65.000,00</b>
<b>1057 AQUISICAO DE MOBILIARIOS E EQUIPAMENTOS</b>		
10.301.1008.1057.4490520000.621 EQUIPAMENTOS E MATERIAL PERMANENTE		20.000,00
	<b>Valor Total da Ação ( 1057 ) R\$</b>	<b>20.000,00</b>
<b>1058 CONST. E MELHORAM. DE ESGOTOT. SANIT. E GALERIAS</b>		
10.301.1008.1058.4490510000.500 OBRAS E INSTALACOES		5.481,12
	<b>Valor Total da Ação ( 1058 ) R\$</b>	<b>5.481,12</b>
	<b>Valor Total do Órgão ( 02050 ) R\$</b>	<b>90.481,12</b>
	<b>Valor Total R\$</b>	<b>90.481,12</b>

**Art. 3º - Este Decreto entra em vigor na data de sua publicação, revogadas as disposições contrárias.**



**ESTADO DA PARAÍBA**  
**LIVRAMENTO (EXECUTIVO)**

**LIVRAMENTO 09/05/2022**

---

**ERNANDES BARBOZA NOBREGA**  
**PREFEITO(A) CONSTITUCIONAL**



**ESTADO DA PARAÍBA**  
**LIVRAMENTO (EXECUTIVO)**

**Decreto Nº 0014/2022 de 01/06/2022**

**Dispõe sobre a abertura de crédito adicional para autorização das despesas orçamentárias e dá outras providências.**

O(a) Prefeito(a) Constitucional deste Município, usando das atribuições que lhe são conferidas pela Lei Orgânica Municipal, em conformidade com a Lei Nº 05552021 de 03/12/2021 e demais legislações vigentes.

## D E C R E T A

**Art. 1º - Fica aberto crédito adicional suplementar no valor de R\$ 412.569,35 (quatrocentos e doze mil , quinhentos e sessenta e nove reais e trinta e cinco centavos ). Destinado a suplementar as seguintes dotações:**

<b>02040 SECRETARIA DE EDUCAÇÃO</b>			
<b>2012 DESENVOLVER AS ATIVIDADES DE ENSINO FUNDAMENTAL</b>			
12.361.1004.2012.3390360000.500	OUTROS SERVICOS DE TERCEIROS-PESSOA FISICA		1.850,00
		<b>Valor Total da Ação ( 2012 ) R\$</b>	<b>1.850,00</b>
<b>2104 MANUTENÇÃO DAS ATIVIDADES INFANTIL</b>			
12.365.1016.2104.3390360000.500	OUTROS SERVICOS DE TERCEIROS-PESSOA FISICA		930,00
		<b>Valor Total da Ação ( 2104 ) R\$</b>	<b>930,00</b>
<b>2118 MANUTENÇÃO DO ENSINO FUNDAMENTAL - FUNDEB 30%</b>			
12.361.1004.2118.3390300000.540	MATERIAL DE CONSUMO		30.000,00
		<b>Valor Total da Ação ( 2118 ) R\$</b>	<b>30.000,00</b>
<b>2123 MANUTENÇÃO DAS ATIV.DA EDUC.INFANTIL - FUNDEB 70%</b>			
12.365.1016.2123.3190040000.540	CONTRATAÇÃO POR TEMPO DETERMINADO		4.000,00
12.365.1016.2123.3190110000.540	VENCIMENTOS E VANTAGENS FIXAS-PESSOAL CIVIL		64.923,36
		<b>Valor Total da Ação ( 2123 ) R\$</b>	<b>68.923,36</b>
<b>2124 MANUTENÇÃO DAS ATIV.DA EDUC.INFANTIL - FUNDEB 30%</b>			
12.365.1016.2124.3390360000.540	OUTROS SERVICOS DE TERCEIROS-PESSOA FISICA		4.400,00
		<b>Valor Total da Ação ( 2124 ) R\$</b>	<b>4.400,00</b>
		<b>Valor Total do Órgão ( 02040 ) R\$</b>	<b>106.103,36</b>
<b>02060 SECRETARIA DE AÇÃO SOCIAL(FMAS)</b>			
<b>2050 DES.ACOES DE AMP.E PROT. AS CRIAN.E ADOL./CONS.TUT</b>			
08.243.1006.2050.3390300000.500	MATERIAL DE CONSUMO		1.066,54
		<b>Valor Total da Ação ( 2050 ) R\$</b>	<b>1.066,54</b>
<b>2056 DESENV. AS ATIVIDADES DO PAIF(IGD-BRAS)</b>			
08.244.1006.2056.3390390000.660	OUTROS SERVICOS DE TERCEIROS-PESSOA JURIDICA		1.500,00
		<b>Valor Total da Ação ( 2056 ) R\$</b>	<b>1.500,00</b>
<b>2098 MANUT.DAS ATIVIDADES DA SEC.DE AÇÃO SOCIAL</b>			
08.244.1006.2098.3190040000.500	CONTRATAÇÃO POR TEMPO DETERMINADO		1.212,00
08.244.1006.2098.3390300000.669	MATERIAL DE CONSUMO		11.949,29
08.244.1006.2098.3390360000.669	OUTROS SERVICOS DE TERCEIROS-PESSOA FISICA		1.430,00
08.244.1006.2098.3390390000.500	OUTROS SERVICOS DE TERCEIROS-PESSOA JURIDICA		854,16
08.244.1006.2098.3390390000.669	OUTROS SERVICOS DE TERCEIROS-PESSOA JURIDICA		33,00
		<b>Valor Total da Ação ( 2098 ) R\$</b>	<b>15.478,45</b>
		<b>Valor Total do Órgão ( 02060 ) R\$</b>	<b>18.044,99</b>
<b>02070 SECRETARIA DE SERVIÇOS URBANOS</b>			
<b>2100 MANUT.DAS ATIVIDADES DA SEC.DE SERVIÇOS URBANOS</b>			
15.452.1009.2100.3190040000.500	CONTRATAÇÃO POR TEMPO DETERMINADO		1.212,00
		<b>Valor Total da Ação ( 2100 ) R\$</b>	<b>1.212,00</b>
		<b>Valor Total do Órgão ( 02070 ) R\$</b>	<b>1.212,00</b>
<b>02080 SEC. DE AGRICULTURA, MEIO AMBIENTE E REC. HIDRICOS</b>			
<b>2102 MANUT.DA SEC.DE AGRIC., MEIO AMBIENTE E REC.HIDRIC</b>			



**ESTADO DA PARAÍBA**  
**LIVRAMENTO (EXECUTIVO)**

20.608.1012.2102.3190040000.500 CONTRATAÇÃO POR TEMPO DETERMINADO	2.424,00
<b>Valor Total da Ação ( 2102 ) R\$</b>	<b>2.424,00</b>
<b>Valor Total do Órgão ( 02080 ) R\$</b>	<b>2.424,00</b>
<b>02120 SEC. DE CULTURA, TURISMO, ESPORTE E LAZER</b>	
<b>2091 MANUT. DAS ATIVIDADES DA SECRETARIA</b>	
13.392.1015.2091.3390390000.500 OUTROS SERVIÇOS DE TERCEIROS-PESSOA JURIDICA	284.785,00
<b>Valor Total da Ação ( 2091 ) R\$</b>	<b>284.785,00</b>
<b>Valor Total do Órgão ( 02120 ) R\$</b>	<b>284.785,00</b>
<b>Valor Total R\$</b>	<b>412.569,35</b>
 <b>Art. 2º - Para cobertura do crédito supracitado fica anulado o crédito orçamentário no valor de R\$ 412.569,35 (quatrocentos e doze mil , quinhentos e sessenta e nove reais e trinta e cinco centavos ). Discriminado nas seguintes dotações:</b>	
<b>02070 SECRETARIA DE SERVIÇOS URBANOS</b>	
<b>1075 CONST. REF. E AMPL. DA SEC. DE INFRA ESTRUTURA</b>	
15.451.1009.1075.4490510000.749 OBRAS E INSTALACOES	3.645,99
<b>Valor Total da Ação ( 1075 ) R\$</b>	<b>3.645,99</b>
<b>1076 CONST. REF. E AMPL. DO MERCADO PUBLICO</b>	
15.451.1009.1076.4490510000.749 OBRAS E INSTALACOES	20.000,00
<b>Valor Total da Ação ( 1076 ) R\$</b>	<b>20.000,00</b>
<b>1077 CONST. REF. E AMPL. DE PRACAS E QUIOSQUES</b>	
15.451.1009.1077.4490510000.500 OBRAS E INSTALACOES	40.000,00
15.451.1009.1077.4490510000.749 OBRAS E INSTALACOES	20.000,00
<b>Valor Total da Ação ( 1077 ) R\$</b>	<b>60.000,00</b>
<b>1080 CONST. REF. E AMPL. DE MATADOURO PUBLICO</b>	
15.451.1009.1080.4490510000.749 OBRAS E INSTALACOES	30.000,00
<b>Valor Total da Ação ( 1080 ) R\$</b>	<b>30.000,00</b>
<b>1081 CONST. REF. E AMPL. DE UNIDADES HABITACIONAIS</b>	
15.451.1009.1081.4490510000.500 OBRAS E INSTALACOES	30.000,00
15.451.1009.1081.4490510000.749 OBRAS E INSTALACOES	30.000,00
<b>Valor Total da Ação ( 1081 ) R\$</b>	<b>60.000,00</b>
<b>1082 CONST. E MELHORAMENTO DO ATERRO SANITARIO</b>	
15.451.1009.1082.4490510000.500 OBRAS E INSTALACOES	30.000,00
15.451.1009.1082.4490510000.749 OBRAS E INSTALACOES	30.000,00
<b>Valor Total da Ação ( 1082 ) R\$</b>	<b>60.000,00</b>
<b>1083 CONST.E MELHORAMENTO DO ABAST.DE AGUA NO MUNICIPIO</b>	
15.451.1009.1083.4490510000.500 OBRAS E INSTALACOES	30.000,00
<b>Valor Total da Ação ( 1083 ) R\$</b>	<b>30.000,00</b>
<b>1084 CONST. E MELHORAMENTO DE ESGOTAMENTO SANITARIO</b>	
15.451.1009.1084.4490510000.500 OBRAS E INSTALACOES	50.000,00
15.451.1009.1084.4490510000.749 OBRAS E INSTALACOES	30.000,00
<b>Valor Total da Ação ( 1084 ) R\$</b>	<b>80.000,00</b>
<b>1085 AQUISICAO DE VEICULOS, MAQUINAS E EQUIPAMENTOS</b>	
15.451.1009.1085.4490520000.500 EQUIPAMENTOS E MATERIAL PERMANENTE	40.000,00
15.451.1009.1085.4490520000.749 EQUIPAMENTOS E MATERIAL PERMANENTE	28.923,36
<b>Valor Total da Ação ( 1085 ) R\$</b>	<b>68.923,36</b>
<b>Valor Total do Órgão ( 02070 ) R\$</b>	<b>412.569,35</b>
<b>Valor Total R\$</b>	<b>412.569,35</b>

**Art. 3º - Este Decreto entra em vigor na data de sua publicação, revogadas as disposições contrárias.**



**ESTADO DA PARAÍBA**  
**LIVRAMENTO (EXECUTIVO)**

**LIVRAMENTO 01/06/2022**

---

**ERNANDES BARBOZA NOBREGA**  
**PREFEITO(A) CONSTITUCIONAL**



**ESTADO DA PARAÍBA**  
**LIVRAMENTO (EXECUTIVO)**

**Decreto Nº 0015/2022 de 01/06/2022**

Dispõe sobre a abertura de crédito adicional para autorização das despesas orçamentárias e dá outras providências.

O(a) Prefeito(a) Constitucional deste Município, usando das atribuições que lhe são conferidas pela Lei Orgânica Municipal, em conformidade com a Lei Nº 05552021 de 03/12/2021 e demais legislações vigentes.

**D E C R E T A**

**Art. 1º - Fica aberto crédito adicional suplementar no valor de R\$ 44.474,83 (quarenta e quatro mil , quatrocentos e setenta e quatro reais e oitenta e tres centavos ). Destinado a suplementar as seguintes dotações:**

<b>02050 SECRETARIA DE SAUDE (FUNDO MUNICIPAL DE SAUDE)</b>		
<b>1057 AQUISICAO DE MOBILIARIOS E EQUIPAMENTOS</b>		
10.301.1008.1057.4490520000.601 EQUIPAMENTOS E MATERIAL PERMANENTE		2.051,88
	<b>Valor Total da Ação ( 1057 ) R\$</b>	<b>2.051,88</b>
<b>2033 DESENVOLVER AS ATIVIDADES DO PAB</b>		
10.301.1008.2033.3390300000.600 MATERIAL DE CONSUMO		38.502,68
	<b>Valor Total da Ação ( 2033 ) R\$</b>	<b>38.502,68</b>
<b>2044 SAUDE E CIDADAO C/ ASSIST. BASICA E VIG. SANITARIA</b>		
10.304.1008.2044.3390300000.600 MATERIAL DE CONSUMO		3.920,27
	<b>Valor Total da Ação ( 2044 ) R\$</b>	<b>3.920,27</b>
	<b>Valor Total do Órgão ( 02050 ) R\$</b>	<b>44.474,83</b>
	<b>Valor Total R\$</b>	<b>44.474,83</b>

**Art. 2º - Para cobertura do crédito supracitado fica anulado o crédito orçamentário no valor de R\$ 44.474,83 (quarenta e quatro mil , quatrocentos e setenta e quatro reais e oitenta e tres centavos ). Discriminado nas seguintes dotações:**

<b>02050 SECRETARIA DE SAUDE (FUNDO MUNICIPAL DE SAUDE)</b>		
<b>1057 AQUISICAO DE MOBILIARIOS E EQUIPAMENTOS</b>		
10.301.1008.1057.4490520000.631 EQUIPAMENTOS E MATERIAL PERMANENTE		4.474,83
	<b>Valor Total da Ação ( 1057 ) R\$</b>	<b>4.474,83</b>
<b>1061 CONST. REF. E AMPL. DE CANAL PLUVIAL</b>		
10.301.1008.1061.4490510000.500 OBRAS E INSTALACOES		20.000,00
10.301.1008.1061.4490510000.601 OBRAS E INSTALACOES		20.000,00
	<b>Valor Total da Ação ( 1061 ) R\$</b>	<b>40.000,00</b>
	<b>Valor Total do Órgão ( 02050 ) R\$</b>	<b>44.474,83</b>
	<b>Valor Total R\$</b>	<b>44.474,83</b>

**Art. 3º - Este Decreto entra em vigor na data de sua publicação, revogadas as disposições contrárias.**

**LIVRAMENTO 01/06/2022**

\_\_\_\_\_  
**ERNANDES BARBOZA NOBREGA**  
**PREFEITO(A) CONSTITUCIONAL**



**ESTADO DA PARAÍBA**  
**LIVRAMENTO (EXECUTIVO)**

**Decreto Nº 0016/2022 de 01/07/2022**

**Dispõe sobre a abertura de crédito adicional para autorização das despesas orçamentárias e dá outras providências.**

**O(a) Prefeito(a) Constitucional deste Município, usando das atribuições que lhe são conferidas pela Lei Orgânica Municipal, em conformidade com a Lei Nº 05552021 de 03/12/2021 e demais legislações vigentes.**

**D E C R E T A**

**Art. 1º - Fica aberto crédito adicional suplementar no valor de R\$ 391.010,84 (trezentos e noventa e um mil , dez reais e oitenta e quatro centavos ). Destinado a suplementar as seguintes dotações:**

<b>02030 SECRETARIA DE ADMINISTRAÇÃO E FINANÇAS</b>		
<b>2083 AMORTIZACAO DE DIVIDAS</b>		
28.843.1003.2083.4690710000.500 PRINCIPAL DA DIVIDA CONTRATUAL RESGATADO		1.800,00
	<b>Valor Total da Ação ( 2083 ) R\$</b>	<b>1.800,00</b>
	<b>Valor Total do Órgão ( 02030 ) R\$</b>	<b>1.800,00</b>
<b>02040 SECRETARIA DE EDUCAÇÃO</b>		
<b>2012 DESENVOLVER AS ATIVIDADES DE ENSINO FUNDAMENTAL</b>		
12.361.1004.2012.3390300000.500 MATERIAL DE CONSUMO		4.600,00
12.361.1004.2012.3390360000.500 OUTROS SERVICOS DE TERCEIROS-PESSOA FISICA		16.580,00
	<b>Valor Total da Ação ( 2012 ) R\$</b>	<b>21.180,00</b>
<b>2094 MANUTENCAO DO PDDE/PNAE/MERENDA/EJA/OUTROS</b>		
12.361.1004.2094.3390300000.552 MATERIAL DE CONSUMO		26.381,95
	<b>Valor Total da Ação ( 2094 ) R\$</b>	<b>26.381,95</b>
<b>2104 MANUTENÇÃO DAS ATIVIDADES INFANTIL</b>		
12.365.1016.2104.3390360000.500 OUTROS SERVICOS DE TERCEIROS-PESSOA FISICA		430,00
	<b>Valor Total da Ação ( 2104 ) R\$</b>	<b>430,00</b>
<b>2113 MANUTENÇÃO DAS ATIVIDADES DO QSE</b>		
12.361.1005.2113.3390300000.550 MATERIAL DE CONSUMO		16.484,70
	<b>Valor Total da Ação ( 2113 ) R\$</b>	<b>16.484,70</b>
<b>2117 MANUTENÇÃO DO ENSINO FUNDAMENTAL - FUNDEB 70%</b>		
12.361.1004.2117.3190130000.540 OBRIGACOES PATRONAIS		104.170,70
	<b>Valor Total da Ação ( 2117 ) R\$</b>	<b>104.170,70</b>
<b>2118 MANUTENÇÃO DO ENSINO FUNDAMENTAL - FUNDEB 30%</b>		
12.361.1004.2118.3390300000.540 MATERIAL DE CONSUMO		52.404,78
	<b>Valor Total da Ação ( 2118 ) R\$</b>	<b>52.404,78</b>
<b>2123 MANUTENÇÃO DAS ATIV.DA EDUC.INFANTIL - FUNDEB 70%</b>		
12.365.1016.2123.3190040000.540 CONTRATACAO POR TEMPO DETERMINADO		6.060,00
12.365.1016.2123.3190110000.540 VENCIMENTOS E VANTAGENS FIXAS-PESSOAL CIVIL		65.273,14
	<b>Valor Total da Ação ( 2123 ) R\$</b>	<b>71.333,14</b>
<b>2124 MANUTENÇÃO DAS ATIV.DA EDUC.INFANTIL - FUNDEB 30%</b>		
12.365.1016.2124.3390360000.540 OUTROS SERVICOS DE TERCEIROS-PESSOA FISICA		4.560,00
	<b>Valor Total da Ação ( 2124 ) R\$</b>	<b>4.560,00</b>
	<b>Valor Total do Órgão ( 02040 ) R\$</b>	<b>296.945,27</b>
<b>02060 SECRETARIA DE AÇÃO SOCIAL(FMAS)</b>		
<b>1067 AQUISICAO DE MOBILIARIOS E EQUIPAMENTOS</b>		
08.244.1006.1067.4490520000.660 EQUIPAMENTOS E MATERIAL PERMANENTE		4.400,00
	<b>Valor Total da Ação ( 1067 ) R\$</b>	<b>4.400,00</b>
<b>2050 DES.ACOES DE AMP.E PROT. AS CRIAN.E ADOL./CONS.TUT</b>		
08.243.1006.2050.3390300000.500 MATERIAL DE CONSUMO		1.330,37



**ESTADO DA PARAÍBA**  
**LIVRAMENTO (EXECUTIVO)**

	<b>Valor Total da Ação ( 2050 ) R\$</b>	<b>1.330,37</b>
<b>2056 DESENV. AS ATIVIDADES DO PAIF(IGD-BRAS)</b>		
08.244.1006.2056.3390360000.660 OUTROS SERVICOS DE TERCEIROS-PESSOA FISICA		1.060,00
	<b>Valor Total da Ação ( 2056 ) R\$</b>	<b>1.060,00</b>
<b>2098 MANUT.DAS ATIVIDADES DA SEC.DE AÇÃO SOCIAL</b>		
08.244.1006.2098.3190040000.500 CONTRATACAO POR TEMPO DETERMINADO		1.212,00
08.244.1006.2098.3390140000.500 DIARIA-CIVIL		150,00
08.244.1006.2098.3390300000.669 MATERIAL DE CONSUMO		14.596,20
08.244.1006.2098.3390360000.669 OUTROS SERVICOS DE TERCEIROS-PESSOA FISICA		640,00
08.244.1006.2098.3390390000.500 OUTROS SERVICOS DE TERCEIROS-PESSOA JURIDICA		30,00
08.244.1006.2098.3390390000.669 OUTROS SERVICOS DE TERCEIROS-PESSOA JURIDICA		587,00
08.244.1006.2098.4490300000.660 MATERIAL DE CONSUMO		47,00
08.244.1006.2098.4490300000.669 MATERIAL DE CONSUMO		1.000,00
	<b>Valor Total da Ação ( 2098 ) R\$</b>	<b>18.262,20</b>
<b>2110 MANUTENÇÃO DAS ATIVIDADES DO IG AUXILIO BRASIL</b>		
08.244.1006.2110.3390390000.660 OUTROS SERVICOS DE TERCEIROS-PESSOA JURIDICA		800,00
	<b>Valor Total da Ação ( 2110 ) R\$</b>	<b>800,00</b>
	<b>Valor Total do Órgão ( 02060 ) R\$</b>	<b>25.852,57</b>
<b>02070 SECRETARIA DE SERVIÇOS URBANOS</b>		
<b>2065 DESENVOLVER AS ATIV. DE MANUT. DOS SERV. URBANOS</b>		
15.452.1009.2065.3390360000.500 OUTROS SERVICOS DE TERCEIROS-PESSOA FISICA		4.030,00
	<b>Valor Total da Ação ( 2065 ) R\$</b>	<b>4.030,00</b>
	<b>Valor Total do Órgão ( 02070 ) R\$</b>	<b>4.030,00</b>
<b>02080 SEC. DE AGRICULTURA, MEIO AMBIENTE E REC. HIDRICOS</b>		
<b>2074 DESENVOLVER ATIV. DE MANUT. DAS ESTRADAS VICINAIS</b>		
26.782.1012.2074.3390360000.750 OUTROS SERVICOS DE TERCEIROS-PESSOA FISICA		2.600,00
	<b>Valor Total da Ação ( 2074 ) R\$</b>	<b>2.600,00</b>
<b>2102 MANUT.DA SEC.DE AGRIC., MEIO AMBIENTE E REC.HIDRIC</b>		
20.608.1012.2102.3190040000.500 CONTRATACAO POR TEMPO DETERMINADO		2.424,00
20.608.1012.2102.3390300000.500 MATERIAL DE CONSUMO		18.809,00
	<b>Valor Total da Ação ( 2102 ) R\$</b>	<b>21.233,00</b>
	<b>Valor Total do Órgão ( 02080 ) R\$</b>	<b>23.833,00</b>
<b>02120 SEC. DE CULTURA, TURISMO, ESPORTE E LAZER</b>		
<b>2028 APOIO E INCENTIVO A ARTE E CULTURA</b>		
13.392.1013.2028.3390300000.500 MATERIAL DE CONSUMO		1.250,00
	<b>Valor Total da Ação ( 2028 ) R\$</b>	<b>1.250,00</b>
<b>2091 MANUT. DAS ATIVIDADES DA SECRETARIA</b>		
13.392.1015.2091.3390300000.500 MATERIAL DE CONSUMO		8.000,00
13.392.1015.2091.3390390000.500 OUTROS SERVICOS DE TERCEIROS-PESSOA JURIDICA		29.300,00
	<b>Valor Total da Ação ( 2091 ) R\$</b>	<b>37.300,00</b>
	<b>Valor Total do Órgão ( 02120 ) R\$</b>	<b>38.550,00</b>
	<b>Valor Total R\$</b>	<b>391.010,84</b>

**Art. 2º - Para cobertura do crédito supracitado fica anulado o crédito orçamentário no valor de R\$ 391.010,84 (trezentos e noventa e um mil , dez reais e oitenta e quatro centavos ). Discriminado nas seguintes dotações:**

<b>02070 SECRETARIA DE SERVIÇOS URBANOS</b>		
<b>1017 DESAPROPRIACOES</b>		
15.451.1009.1017.4590610000.500 AQUISICOES DE IMOVEIS		40.000,00
	<b>Valor Total da Ação ( 1017 ) R\$</b>	<b>40.000,00</b>
<b>1075 CONST. REF. E AMPL. DA SEC. DE INFRA ESTRUTURA</b>		
15.451.1009.1075.4490510000.749 OBRAS E INSTALACOES		16.354,01
	<b>Valor Total da Ação ( 1075 ) R\$</b>	<b>16.354,01</b>
<b>1076 CONST. REF. E AMPL. DO MERCADO PUBLICO</b>		
15.451.1009.1076.4490510000.500 OBRAS E INSTALACOES		20.000,00
	<b>Valor Total da Ação ( 1076 ) R\$</b>	<b>20.000,00</b>





**ESTADO DA PARAÍBA**  
**LIVRAMENTO (EXECUTIVO)**

<b>1078</b>	<b>CONST. E MELHORIA DE CALC.MEIO FIO E LINHA DAGUA</b>		
	15.451.1009.1078.4490510000.500 OBRAS E INSTALACOES		30.000,00
		<b>Valor Total da Ação ( 1078 ) R\$</b>	<b>30.000,00</b>
<b>1080</b>	<b>CONST. REF. E AMPL. DE MATADOURO PUBLICO</b>		
	15.451.1009.1080.4490510000.500 OBRAS E INSTALACOES		20.000,00
		<b>Valor Total da Ação ( 1080 ) R\$</b>	<b>20.000,00</b>
<b>1083</b>	<b>CONST.E MELHORAMENTO DO ABAST.DE AGUA NO MUNICIPIO</b>		
	15.451.1009.1083.4490510000.749 OBRAS E INSTALACOES		20.000,00
		<b>Valor Total da Ação ( 1083 ) R\$</b>	<b>20.000,00</b>
<b>1086</b>	<b>CONST. REF. E AMPL. DA LAVANDERIA PUBLICA</b>		
	15.451.1009.1086.4490510000.500 OBRAS E INSTALACOES		30.000,00
	15.451.1009.1086.4490510000.749 OBRAS E INSTALACOES		40.000,00
		<b>Valor Total da Ação ( 1086 ) R\$</b>	<b>70.000,00</b>
<b>1087</b>	<b>CONST. DE GALPAO PARA GARAGEM PUBLICA</b>		
	15.451.1009.1087.4490510000.500 OBRAS E INSTALACOES		30.000,00
		<b>Valor Total da Ação ( 1087 ) R\$</b>	<b>30.000,00</b>
<b>1088</b>	<b>CONST. REF. E AMPL. DE CEMITERIO PUBLICO</b>		
	15.451.1009.1088.4490510000.500 OBRAS E INSTALACOES		50.000,00
		<b>Valor Total da Ação ( 1088 ) R\$</b>	<b>50.000,00</b>
		<b>Valor Total do Órgão ( 02070 ) R\$</b>	<b>296.354,01</b>
<b>02080</b>	<b>SEC. DE AGRICULTURA, MEIO AMBIENTE E REC. HIDRICOS</b>		
<b>1107</b>	<b>CONSERVAÇÃO E REFORMA DE PASSAGEM MOLHADA</b>		
	26.782.1012.1107.4490510000.500 OBRAS E INSTALACOES		15.000,00
		<b>Valor Total da Ação ( 1107 ) R\$</b>	<b>15.000,00</b>
<b>2074</b>	<b>DESENVOLVER ATIV. DE MANUT. DAS ESTRADAS VICINAIS</b>		
	26.782.1012.2074.3390360000.500 OUTROS SERVICOS DE TERCEIROS-PESSOA FISICA		11.516,54
		<b>Valor Total da Ação ( 2074 ) R\$</b>	<b>11.516,54</b>
<b>2102</b>	<b>MANUT.DA SEC.DE AGRIC., MEIO AMBIENTE E REC.HIDRIC</b>		
	20.608.1012.2102.3390920000.500 DESPESAS DE EXERCICIOS ANTERIORES		68.140,29
		<b>Valor Total da Ação ( 2102 ) R\$</b>	<b>68.140,29</b>
		<b>Valor Total do Órgão ( 02080 ) R\$</b>	<b>94.656,83</b>
		<b>Valor Total R\$</b>	<b>391.010,84</b>

**Art. 3º - Este Decreto entra em vigor na data de sua publicação, revogadas as disposições contrárias.**

**LIVRAMENTO 01/07/2022**

---

**ERNADES BARBOZA NOBREGA**  
**PREFEITO(A) CONSTITUCIONAL**



**ESTADO DA PARAÍBA**  
**LIVRAMENTO (EXECUTIVO)**

**Decreto Nº 0017/2022 de 01/07/2022**

**Dispõe sobre a abertura de crédito adicional para autorização das despesas orçamentárias e dá outras providências.**

**O(a) Prefeito(a) Constitucional deste Município, usando das atribuições que lhe são conferidas pela Lei Orgânica Municipal, em conformidade com a Lei Nº 05552021 de 03/12/2021 e demais legislações vigentes.**

## D E C R E T A

**Art. 1º - Fica aberto crédito adicional suplementar no valor de R\$ 118.716,25 (cento e dezoito mil , setecentos e dezesseis reais e vinte e cinco centavos ). Destinado a suplementar as seguintes dotações:**

<b>02050 SECRETARIA DE SAUDE (FUNDO MUNICIPAL DE SAUDE)</b>		
<b>1057 AQUISICAO DE MOBILIARIOS E EQUIPAMENTOS</b>		
10.301.1008.1057.4490520000.601 EQUIPAMENTOS E MATERIAL PERMANENTE		10.212,00
	<b>Valor Total da Ação ( 1057 ) R\$</b>	<b>10.212,00</b>
<b>2033 DESENVOLVER AS ATIVIDADES DO PAB</b>		
10.301.1008.2033.3390300000.600 MATERIAL DE CONSUMO		80.187,19
10.301.1008.2033.3390390000.600 OUTROS SERVICOS DE TERCEIROS-PESSOA JURIDICA		10.113,66
	<b>Valor Total da Ação ( 2033 ) R\$</b>	<b>90.300,85</b>
<b>2044 SAUDE E CIDADAO C/ ASSIST. BASICA E VIG. SANITARIA</b>		
10.304.1008.2044.3390300000.600 MATERIAL DE CONSUMO		2.000,00
	<b>Valor Total da Ação ( 2044 ) R\$</b>	<b>2.000,00</b>
<b>2082 MANUTENCAO DO SAMU</b>		
10.302.1008.2082.3190040000.600 CONTRATACAO POR TEMPO DETERMINADO		10.908,00
	<b>Valor Total da Ação ( 2082 ) R\$</b>	<b>10.908,00</b>
<b>2114 MANUTENÇÃO DAS ATIVIDADES DA SECRETARIA</b>		
10.301.1008.2114.3390300001.500 MATERIAL DE CONSUMO-MEDICAMENTO		400,00
10.301.1008.2114.3390300099.500 OUTROS MATERIAL DE CONSUMO		3.395,40
10.301.1008.2114.3390460000.500 AUXILIO-ALIMENTACAO		1.500,00
	<b>Valor Total da Ação ( 2114 ) R\$</b>	<b>5.295,40</b>
	<b>Valor Total do Órgão ( 02050 ) R\$</b>	<b>118.716,25</b>
	<b>Valor Total R\$</b>	<b>118.716,25</b>

**Art. 2º - Para cobertura do crédito supracitado fica anulado o crédito orçamentário no valor de R\$ 118.716,25 (cento e dezoito mil , setecentos e dezesseis reais e vinte e cinco centavos ). Discriminado nas seguintes dotações:**

<b>02050 SECRETARIA DE SAUDE (FUNDO MUNICIPAL DE SAUDE)</b>		
<b>1054 CONST. REF. E AMPL. DE POSTOS E UNIDADES DE SAUDE</b>		
10.301.1008.1054.4490300000.500 MATERIAL DE CONSUMO		1.800,00
	<b>Valor Total da Ação ( 1054 ) R\$</b>	<b>1.800,00</b>
<b>1058 CONST. E MELHORAM. DE ESGOTOT. SANIT. E GALERIAS</b>		
10.301.1008.1058.4490510000.500 OBRAS E INSTALACOES		4.495,21
10.301.1008.1058.4490510000.621 OBRAS E INSTALACOES		7.421,04
10.301.1008.1058.4490510000.631 OBRAS E INSTALACOES		30.000,00
	<b>Valor Total da Ação ( 1058 ) R\$</b>	<b>41.916,25</b>
<b>1061 CONST. REF. E AMPL. DE CANAL PLUVIAL</b>		
10.301.1008.1061.4490510000.621 OBRAS E INSTALACOES		20.000,00
10.301.1008.1061.4490510000.631 OBRAS E INSTALACOES		20.000,00
	<b>Valor Total da Ação ( 1061 ) R\$</b>	<b>40.000,00</b>
<b>1099 CONSTRUCAO DE ACADEMIA DE SAUDE</b>		
10.301.1008.1099.4490510000.601 OBRAS E INSTALACOES		20.000,00



**ESTADO DA PARAÍBA**  
**LIVRAMENTO (EXECUTIVO)**

10.301.1008.1099.4490510000.621 OBRAS E INSTALACOES

	15.000,00
<b>Valor Total da Ação ( 1099 ) R\$</b>	<b>35.000,00</b>
<b>Valor Total do Órgão ( 02050 ) R\$</b>	<b>118.716,25</b>
<b>Valor Total R\$</b>	<b>118.716,25</b>

**Art. 3º - Este Decreto entra em vigor na data de sua publicação, revogadas as disposições contrárias.**

**LIVRAMENTO 01/07/2022**

---

**ERNANDES BARBOZA NOBREGA**  
**PREFEITO(A) CONSTITUCIONAL**



**ESTADO DA PARAÍBA**  
**LIVRAMENTO (EXECUTIVO)**

**Decreto Nº 0018/2022 de 10/07/2022**

**Dispõe sobre a abertura de crédito especial para autorização das despesas adiante discriminadas e dá outras providências.**

**O(a) Prefeito(a) Constitucional deste Município, usando das atribuições que lhe são conferidas pela Lei Orgânica Municipal, em conformidade com a Lei Nº 05642022 de 22/07/2022 e demais legislações vigentes.**

**D E C R E T A**

**Art. 1º - Fica aberto crédito adicional ESPECIAL JUSTIFICADO no valor de R\$ 86.137,35 (oitenta e seis mil , cento e trinta e sete reais e trinta e cinco centavos ). Discriminado nas seguintes dotações:**

<b>02040 SECRETARIA DE EDUCAÇÃO</b>		
<b>2018 MANUTENCAO DO TRANSPORTE ESCOLAR</b>		
12.361.1005.2018.3390390000.571 OUTROS SERVICOS DE TERCEIROS-PESSOA JURIDICA		86.137,35
	<b>Valor Total da Ação ( 2018 ) R\$</b>	<b>86.137,35</b>
	<b>Valor Total do Órgão ( 02040 ) R\$</b>	<b>86.137,35</b>
	<b>Valor Total R\$</b>	<b>86.137,35</b>

**Art. 2º - Para cobertura do crédito supracitado fica anulado o crédito orçamentário no valor de R\$ 86.137,35 (oitenta e seis mil , cento e trinta e sete reais e trinta e cinco centavos ). Discriminado nas seguintes dotações:**

<b>02080 SEC. DE AGRICULTURA, MEIO AMBIENTE E REC. HIDRICOS</b>		
<b>1090 CONST. PERF. E RECUP. DE POCOS E ACUDES</b>		
20.605.1012.1090.4490510000.749 OBRAS E INSTALACOES		86.137,35
	<b>Valor Total da Ação ( 1090 ) R\$</b>	<b>86.137,35</b>
	<b>Valor Total do Órgão ( 02080 ) R\$</b>	<b>86.137,35</b>
	<b>Valor Total R\$</b>	<b>86.137,35</b>

**Art. 3º - Este Decreto entra em vigor na data de sua publicação, revogadas as disposições contrárias.**

**LIVRAMENTO 10/07/2022**

\_\_\_\_\_  
**ERNANDES BARBOZA NOBREGA**  
**PREFEITO(A) CONSTITUCIONAL**



**ESTADO DA PARAÍBA**  
**LIVRAMENTO (EXECUTIVO)**

**Decreto Nº 0019/2022 de 02/08/2022**

**Dispõe sobre a abertura de crédito adicional para autorização das despesas orçamentárias e dá outras providências.**

**O(a) Prefeito(a) Constitucional deste Município, usando das atribuições que lhe são conferidas pela Lei Orgânica Municipal, em conformidade com a Lei Nº 05552021 de 03/12/2021 e demais legislações vigentes.**

**D E C R E T A**

**Art. 1º - Fica aberto crédito adicional suplementar no valor de R\$ 772.555,49 (setecentos e setenta e dois mil , quinhentos e cinquenta e cinco reais e quarenta e nove centavos ). Destinado a suplementar as seguintes dotações:**

<b>02030 SECRETARIA DE ADMINISTRAÇÃO E FINANÇAS</b>		
<b>2083 AMORTIZACAO DE DIVIDAS</b>		
28.843.1003.2083.4690710000.500 PRINCIPAL DA DIVIDA CONTRATUAL RESGATADO		36.016,21
	<b>Valor Total da Ação ( 2083 ) R\$</b>	<b>36.016,21</b>
	<b>Valor Total do Órgão ( 02030 ) R\$</b>	<b>36.016,21</b>
<b>02040 SECRETARIA DE EDUCAÇÃO</b>		
<b>1053 AQUISICAO DE MOBILIARIOS E EQUIPAMENTOS</b>		
12.361.1004.1053.4490520000.599 EQUIPAMENTOS E MATERIAL PERMANENTE		146.470,00
	<b>Valor Total da Ação ( 1053 ) R\$</b>	<b>146.470,00</b>
<b>2012 DESENVOLVER AS ATIVIDADES DE ENSINO FUNDAMENTAL</b>		
12.361.1004.2012.3390300000.500 MATERIAL DE CONSUMO		19.417,09
12.361.1004.2012.3390360000.500 OUTROS SERVICOS DE TERCEIROS-PESSOA FISICA		7.460,00
	<b>Valor Total da Ação ( 2012 ) R\$</b>	<b>26.877,09</b>
<b>2094 MANUTENCAO DO PDDE/PNAE/MERENDA/EJA/OUTROS</b>		
12.361.1004.2094.3390300000.552 MATERIAL DE CONSUMO		22.675,14
	<b>Valor Total da Ação ( 2094 ) R\$</b>	<b>22.675,14</b>
<b>2112 MANUTENÇÃO DO PNATE</b>		
12.361.1004.2112.3390300000.553 MATERIAL DE CONSUMO		6.169,50
	<b>Valor Total da Ação ( 2112 ) R\$</b>	<b>6.169,50</b>
<b>2113 MANUTENÇÃO DAS ATIVIDADES DO QSE</b>		
12.361.1005.2113.3390300000.550 MATERIAL DE CONSUMO		4.225,15
	<b>Valor Total da Ação ( 2113 ) R\$</b>	<b>4.225,15</b>
<b>2117 MANUTENÇÃO DO ENSINO FUNDAMENTAL - FUNDEB 70%</b>		
12.361.1004.2117.3190130000.540 OBRIGACOES PATRONAIS		117.240,58
	<b>Valor Total da Ação ( 2117 ) R\$</b>	<b>117.240,58</b>
<b>2118 MANUTENÇÃO DO ENSINO FUNDAMENTAL - FUNDEB 30%</b>		
12.361.1004.2118.3390300000.540 MATERIAL DE CONSUMO		48.898,28
12.361.1004.2118.3390360000.540 OUTROS SERVICOS DE TERCEIROS-PESSOA FISICA		16.480,00
	<b>Valor Total da Ação ( 2118 ) R\$</b>	<b>65.378,28</b>
<b>2123 MANUTENÇÃO DAS ATIV.DA EDUC.INFANTIL - FUNDEB 70%</b>		
12.365.1016.2123.3190040000.540 CONTRATACAO POR TEMPO DETERMINADO		6.060,00
12.365.1016.2123.3190110000.540 VENCIMENTOS E VANTAGENS FIXAS-PESSOAL CIVIL		66.322,48
	<b>Valor Total da Ação ( 2123 ) R\$</b>	<b>72.382,48</b>
<b>2124 MANUTENÇÃO DAS ATIV.DA EDUC.INFANTIL - FUNDEB 30%</b>		
12.365.1016.2124.3390360000.540 OUTROS SERVICOS DE TERCEIROS-PESSOA FISICA		7.380,00
	<b>Valor Total da Ação ( 2124 ) R\$</b>	<b>7.380,00</b>
	<b>Valor Total do Órgão ( 02040 ) R\$</b>	<b>468.798,22</b>
<b>02060 SECRETARIA DE AÇÃO SOCIAL(FMAS)</b>		
<b>2050 DES.ACOES DE AMP.E PROT. AS CRIAN.E ADOL./CONS.TUT</b>		
08.243.1006.2050.3390300000.500 MATERIAL DE CONSUMO		662,67



**ESTADO DA PARAÍBA**  
**LIVRAMENTO (EXECUTIVO)**

	<b>Valor Total da Ação ( 2050 ) R\$</b>	<b>662,67</b>
<b>2054 MANTER O PRO-RENDA</b>		
08.244.1006.2054.3390480000.500 OUTROS AUXILIOS FINANC. A PESSOAS FISICAS		7.100,00
	<b>Valor Total da Ação ( 2054 ) R\$</b>	<b>7.100,00</b>
<b>2098 MANUT.DAS ATIVIDADES DA SEC.DE AÇÃO SOCIAL</b>		
08.244.1006.2098.3190040000.500 CONTRATAÇÃO POR TEMPO DETERMINADO		1.212,00
08.244.1006.2098.3390140000.500 DIARIA-CIVIL		240,00
08.244.1006.2098.3390300000.500 MATERIAL DE CONSUMO		7.500,00
08.244.1006.2098.3390300000.669 MATERIAL DE CONSUMO		23.946,84
08.244.1006.2098.3390320000.500 MATERIAL DE DISTRIBUIÇÃO GRATUITA		7.761,10
08.244.1006.2098.3390360000.500 OUTROS SERVIÇOS DE TERCEIROS-PESSOA FISICA		2.160,00
08.244.1006.2098.3390360000.669 OUTROS SERVIÇOS DE TERCEIROS-PESSOA FISICA		8.170,00
08.244.1006.2098.3390390000.500 OUTROS SERVIÇOS DE TERCEIROS-PESSOA JURIDICA		204,99
08.244.1006.2098.3390390000.669 OUTROS SERVIÇOS DE TERCEIROS-PESSOA JURIDICA		165,00
	<b>Valor Total da Ação ( 2098 ) R\$</b>	<b>51.359,93</b>
<b>2106 MANUTENÇÃO DO PROGRAMA FMASSCFV</b>		
08.244.1006.2106.3390300000.660 MATERIAL DE CONSUMO		100,00
	<b>Valor Total da Ação ( 2106 ) R\$</b>	<b>100,00</b>
<b>2108 MANUTENÇÃO DAS ATIVIDADES DO IGD SUAS</b>		
08.244.1006.2108.3390390000.660 OUTROS SERVIÇOS DE TERCEIROS-PESSOA JURIDICA		1.000,00
	<b>Valor Total da Ação ( 2108 ) R\$</b>	<b>1.000,00</b>
<b>2109 MANUTENÇÃO DO FEAS</b>		
08.244.1006.2109.3390320000.665 MATERIAL DE DISTRIBUIÇÃO GRATUITA		5.500,00
	<b>Valor Total da Ação ( 2109 ) R\$</b>	<b>5.500,00</b>
<b>2110 MANUTENÇÃO DAS ATIVIDADES DO IG AUXILIO BRASIL</b>		
08.244.1006.2110.3390390000.660 OUTROS SERVIÇOS DE TERCEIROS-PESSOA JURIDICA		2.850,00
	<b>Valor Total da Ação ( 2110 ) R\$</b>	<b>2.850,00</b>
	<b>Valor Total do Órgão ( 02060 ) R\$</b>	<b>68.572,60</b>
<b>02070 SECRETARIA DE SERVIÇOS URBANOS</b>		
<b>1078 CONST. E MELHORIA DE CALC.MEIO FIO E LINHA D'ÁGUA</b>		
15.451.1009.1078.4490510000.749 OBRAS E INSTALAÇÕES		96.230,72
	<b>Valor Total da Ação ( 1078 ) R\$</b>	<b>96.230,72</b>
<b>2065 DESENVOLVER AS ATIV. DE MANUT. DOS SERV. URBANOS</b>		
15.452.1009.2065.3390360000.500 OUTROS SERVIÇOS DE TERCEIROS-PESSOA FISICA		3.860,00
	<b>Valor Total da Ação ( 2065 ) R\$</b>	<b>3.860,00</b>
<b>2100 MANUT.DAS ATIVIDADES DA SEC.DE SERVIÇOS URBANOS</b>		
15.452.1009.2100.3190040000.500 CONTRATAÇÃO POR TEMPO DETERMINADO		1.212,00
	<b>Valor Total da Ação ( 2100 ) R\$</b>	<b>1.212,00</b>
	<b>Valor Total do Órgão ( 02070 ) R\$</b>	<b>101.302,72</b>
<b>02080 SEC. DE AGRICULTURA, MEIO AMBIENTE E REC. HIDRICOS</b>		
<b>2074 DESENVOLVER ATIV. DE MANUT. DAS ESTRADAS VICINAIS</b>		
26.782.1012.2074.3390360000.750 OUTROS SERVIÇOS DE TERCEIROS-PESSOA FISICA		1.360,00
	<b>Valor Total da Ação ( 2074 ) R\$</b>	<b>1.360,00</b>
<b>2102 MANUT.DA SEC.DE AGRIC., MEIO AMBIENTE E REC.HIDRIC</b>		
20.608.1012.2102.3190040000.500 CONTRATAÇÃO POR TEMPO DETERMINADO		2.424,00
20.608.1012.2102.3390300000.500 MATERIAL DE CONSUMO		85.281,74
20.608.1012.2102.3390390000.500 OUTROS SERVIÇOS DE TERCEIROS-PESSOA JURIDICA		8.800,00
	<b>Valor Total da Ação ( 2102 ) R\$</b>	<b>96.505,74</b>
	<b>Valor Total do Órgão ( 02080 ) R\$</b>	<b>97.865,74</b>
	<b>Valor Total R\$</b>	<b>772.555,49</b>

**Art. 2º - Para cobertura do crédito supracitado fica anulado o crédito orçamentário no valor de R\$ 772.555,49 (setecentos e setenta e dois mil , quinhentos e cinquenta e cinco reais e quarenta e nove centavos ). Discriminado nas seguintes dotações:**

**02020 GABINETE DO PREFEITO**  
**1038 AQUISIÇÃO DE VEÍCULOS**



**ESTADO DA PARAÍBA**  
**LIVRAMENTO (EXECUTIVO)**

04.122.2001.1038.4490520000.500 EQUIPAMENTOS E MATERIAL PERMANENTE		40.000,00
	<b>Valor Total da Ação ( 1038 ) R\$</b>	<b>40.000,00</b>
<b>1039 AQUISICAO DE MOBILIARIOS E EQUIPAMENTOS</b>		
04.122.2001.1039.4490520000.500 EQUIPAMENTOS E MATERIAL PERMANENTE		30.000,00
	<b>Valor Total da Ação ( 1039 ) R\$</b>	<b>30.000,00</b>
<b>2003 MANTER AS ATIVIDADES DO GABINETE DO PRFEITO</b>		
04.122.2001.2003.3390360000.500 OUTROS SERVICOS DE TERCEIROS-PESSOA FISICA		57.000,00
	<b>Valor Total da Ação ( 2003 ) R\$</b>	<b>57.000,00</b>
	<b>Valor Total do Órgão ( 02020 ) R\$</b>	<b>127.000,00</b>
<b>02030 SECRETARIA DE ADMINISTRAÇÃO E FINANÇAS</b>		
<b>2006 MANTER AS ATIVIDADES ADMINISTRATIVAS</b>		
04.122.2001.2006.3390920000.500 DESPESAS DE EXERCICIOS ANTERIORES		150.000,00
	<b>Valor Total da Ação ( 2006 ) R\$</b>	<b>150.000,00</b>
<b>2008 MANTER AS ATIVIDADES DE FINANÇAS</b>		
04.123.2001.2008.3390390000.500 OUTROS SERVICOS DE TERCEIROS-PESSOA JURIDICA		120.000,00
	<b>Valor Total da Ação ( 2008 ) R\$</b>	<b>120.000,00</b>
	<b>Valor Total do Órgão ( 02030 ) R\$</b>	<b>270.000,00</b>
<b>02040 SECRETARIA DE EDUCAÇÃO</b>		
<b>1043 CONST. REF. E AMPL. DE UNIDADES ESCOLARES</b>		
12.361.1004.1043.4490510000.540 OBRAS E INSTALACOES		50.000,00
	<b>Valor Total da Ação ( 1043 ) R\$</b>	<b>50.000,00</b>
<b>1052 AQUISICAO DE VEICULOS</b>		
12.361.1004.1052.4490520000.569 EQUIPAMENTOS E MATERIAL PERMANENTE		50.000,00
	<b>Valor Total da Ação ( 1052 ) R\$</b>	<b>50.000,00</b>
<b>1101 CONSTRUÇÃO DA ESCOLA TEMPO INTEGRAL</b>		
12.361.1004.1101.4490510000.570 OBRAS E INSTALACOES		70.000,00
	<b>Valor Total da Ação ( 1101 ) R\$</b>	<b>70.000,00</b>
<b>2013 DESENVOLVER AS ATIVIDADES COM RECURSO DO FNDE</b>		
12.361.1004.2013.3390930000.569 INDENIZACOES E RESTITUICOES		50.000,00
	<b>Valor Total da Ação ( 2013 ) R\$</b>	<b>50.000,00</b>
	<b>Valor Total do Órgão ( 02040 ) R\$</b>	<b>220.000,00</b>
<b>02070 SECRETARIA DE SERVIÇOS URBANOS</b>		
<b>2099 MELHORIAS SANITARIAS E DOMICILIARES</b>		
15.452.1010.2099.3390360000.500 OUTROS SERVICOS DE TERCEIROS-PESSOA FISICA		55.000,00
15.452.1010.2099.3390390000.500 OUTROS SERVICOS DE TERCEIROS-PESSOA JURIDICA		55.000,00
	<b>Valor Total da Ação ( 2099 ) R\$</b>	<b>110.000,00</b>
	<b>Valor Total do Órgão ( 02070 ) R\$</b>	<b>110.000,00</b>
<b>02080 SEC. DE AGRICULTURA, MEIO AMBIENTE E REC. HIDRICOS</b>		
<b>1089 MELHORIAS HABITACIONAIS E SANITARIOS DOMICILIARES</b>		
20.482.1012.1089.4490510000.500 OBRAS E INSTALACOES		45.555,49
	<b>Valor Total da Ação ( 1089 ) R\$</b>	<b>45.555,49</b>
	<b>Valor Total do Órgão ( 02080 ) R\$</b>	<b>45.555,49</b>
	<b>Valor Total R\$</b>	<b>772.555,49</b>

**Art. 3º - Este Decreto entra em vigor na data de sua publicação, revogadas as disposições contrárias.**

**LIVRAMENTO 02/08/2022**

\_\_\_\_\_  
**ERNANDES BARBOZA NOBREGA**  
**PREFEITO(A) CONSTITUCIONAL**



**ESTADO DA PARAÍBA**  
**LIVRAMENTO (EXECUTIVO)**

**Decreto Nº 0020/2022 de 02/08/2022**

**Dispõe sobre a abertura de crédito adicional para autorização das despesas orçamentárias e dá outras providências.**

**O(a) Prefeito(a) Constitucional deste Município, usando das atribuições que lhe são conferidas pela Lei Orgânica Municipal, em conformidade com a Lei Nº 05552021 de 03/12/2021 e demais legislações vigentes.**

**D E C R E T A**

**Art. 1º - Fica aberto crédito adicional suplementar no valor de R\$ 282.672,07 (duzentos e oitenta e dois mil , seiscentos e setenta e dois reais e sete centavos ). Destinado a suplementar as seguintes dotações:**

<b>02050 SECRETARIA DE SAUDE (FUNDO MUNICIPAL DE SAUDE)</b>			
<b>1057 AQUISICAO DE MOBILIARIOS E EQUIPAMENTOS</b>			
10.301.1008.1057.4490520000.601 EQUIPAMENTOS E MATERIAL PERMANENTE			11.850,00
	<b>Valor Total da Ação ( 1057 ) R\$</b>		<b>11.850,00</b>
<b>2033 DESENVOLVER AS ATIVIDADES DO PAB</b>			
10.301.1008.2033.3390300000.600 MATERIAL DE CONSUMO			132.544,46
10.301.1008.2033.3390390000.600 OUTROS SERVICOS DE TERCEIROS-PESSOA JURIDICA			27.335,00
	<b>Valor Total da Ação ( 2033 ) R\$</b>		<b>159.879,46</b>
<b>2038 DESENV. AS ATIV.DE ASSIST.AMBUL. E HOSPIT(FMS/FUS)</b>			
10.302.1008.2038.3390320000.500 MATERIAL DE DISTRIBUICAO GRATUITA			328,15
10.302.1008.2038.3390390000.600 OUTROS SERVICOS DE TERCEIROS-PESSOA JURIDICA			28.226,47
	<b>Valor Total da Ação ( 2038 ) R\$</b>		<b>28.554,62</b>
<b>2039 CONTRIBUICOES A CONSORCIOS(CISCO) (CODECAP)</b>			
10.302.1008.2039.3371700000.600 RATEIO P/PARTICIP. EM CONSORCIO PUBLICO			12.300,00
	<b>Valor Total da Ação ( 2039 ) R\$</b>		<b>12.300,00</b>
<b>2044 SAUDE E CIDADAO C/ ASSIST. BASICA E VIG. SANITARIA</b>			
10.304.1008.2044.3390300000.600 MATERIAL DE CONSUMO			14.570,65
	<b>Valor Total da Ação ( 2044 ) R\$</b>		<b>14.570,65</b>
<b>2082 MANUTENCAO DO SAMU</b>			
10.302.1008.2082.3190040000.600 CONTRATACAO POR TEMPO DETERMINADO			5.500,00
10.302.1008.2082.3390300000.600 MATERIAL DE CONSUMO			8.000,00
	<b>Valor Total da Ação ( 2082 ) R\$</b>		<b>13.500,00</b>
<b>2114 MANUTENÇÃO DAS ATIVIDADES DA SECRETARIA</b>			
10.301.1008.2114.3390300099.500 OUTROS MATERIAL DE CONSUMO			37.189,19
10.301.1008.2114.3390320000.500 MATERIAL DE DISTRIBUICAO GRATUITA			3.328,15
10.301.1008.2114.3390460000.500 AUXILIO-ALIMENTACAO			1.500,00
	<b>Valor Total da Ação ( 2114 ) R\$</b>		<b>42.017,34</b>
	<b>Valor Total do Órgão ( 02050 ) R\$</b>		<b>282.672,07</b>
	<b>Valor Total R\$</b>		<b>282.672,07</b>

**Art. 2º - Para cobertura do crédito supracitado fica anulado o crédito orçamentário no valor de R\$ 282.672,07 (duzentos e oitenta e dois mil , seiscentos e setenta e dois reais e sete centavos ). Discriminado nas seguintes dotações:**

<b>02050 SECRETARIA DE SAUDE (FUNDO MUNICIPAL DE SAUDE)</b>			
<b>1059 CONST. E MELHORAM. DO ATERRO SANIT.E USINA DE LIXO</b>			
10.304.1008.1059.4490510000.631 OBRAS E INSTALACOES			20.000,00
	<b>Valor Total da Ação ( 1059 ) R\$</b>		<b>20.000,00</b>
<b>1063 CONSTRUCAO DE UNID.HABIT./ SANITARIAS / PRIVADAS</b>			
10.304.1008.1063.4490510000.631 OBRAS E INSTALACOES			150.000,00
	<b>Valor Total da Ação ( 1063 ) R\$</b>		<b>150.000,00</b>





**ESTADO DA PARAÍBA**  
**LIVRAMENTO (EXECUTIVO)**

<b>1102</b>	<b>CONSTRUÇÃO DO CONTROLE DE ZOOZOES</b>		
	10.301.1008.1102.4490510000.601 OBRAS E INSTALACOES		22.672,07
		<b>Valor Total da Ação ( 1102 ) R\$</b>	<b>22.672,07</b>
<b>2036</b>	<b>MANUTENCAO DAS ATIVIDADES DA FARMACIA BASICA</b>		
	10.301.1008.2036.3390300001.600 MATERIAL DE CONSUMO-MEDICAMENTO		20.000,00
		<b>Valor Total da Ação ( 2036 ) R\$</b>	<b>20.000,00</b>
<b>2082</b>	<b>MANUTENCAO DO SAMU</b>		
	10.302.1008.2082.3190110000.621 VENCIMENTOS E VANTAGENS FIXAS-PESSOAL CIVIL		30.000,00
		<b>Valor Total da Ação ( 2082 ) R\$</b>	<b>30.000,00</b>
<b>2115</b>	<b>MANUTENÇÃO DAS AÇÕES DO COVID</b>		
	10.301.1008.2115.3390300000.600 MATERIAL DE CONSUMO		40.000,00
		<b>Valor Total da Ação ( 2115 ) R\$</b>	<b>40.000,00</b>
		<b>Valor Total do Órgão ( 02050 ) R\$</b>	<b>282.672,07</b>
		<b>Valor Total R\$</b>	<b>282.672,07</b>

**Art. 3º - Este Decreto entra em vigor na data de sua publicação, revogadas as disposições contrárias.**

**LIVRAMENTO 02/08/2022**

---

**ERNANDES BARBOZA NOBREGA**  
**PREFEITO(A) CONSTITUCIONAL**



**ESTADO DA PARAÍBA**  
**LIVRAMENTO (EXECUTIVO)**

**Decreto Nº 0021/2022 de 01/09/2022**

**Dispõe sobre a abertura de crédito adicional para autorização das despesas orçamentárias e dá outras providências.**

**O(a) Prefeito(a) Constitucional deste Município, usando das atribuições que lhe são conferidas pela Lei Orgânica Municipal, em conformidade com a Lei Nº 05552021 de 03/12/2021 e demais legislações vigentes.**

## D E C R E T A

**Art. 1º - Fica aberto crédito adicional suplementar no valor de R\$ 1.000.773,81 (um milhão , setecentos e setenta e tres reais e oitenta e um centavos ). Destinado a suplementar as seguintes dotações:**

**02030 SECRETARIA DE ADMINISTRAÇÃO E FINANÇAS**

**2006 MANTER AS ATIVIDADES ADMINISTRATIVAS**

04.122.2001.2006.3390390000.500 OUTROS SERVICOS DE TERCEIROS-PESSOA JURIDICA	7.087,89
<b>Valor Total da Ação ( 2006 ) R\$</b>	<b>7.087,89</b>
<b>Valor Total do Órgão ( 02030 ) R\$</b>	<b>7.087,89</b>

**02040 SECRETARIA DE EDUCAÇÃO**

**1043 CONST. REF. E AMPL. DE UNIDADES ESCOLARES**

12.361.1004.1043.4490510000.599 OBRAS E INSTALACOES	45.389,41
<b>Valor Total da Ação ( 1043 ) R\$</b>	<b>45.389,41</b>

**2012 DESENVOLVER AS ATIVIDADES DE ENSINO FUNDAMENTAL**

12.361.1004.2012.3390300000.500 MATERIAL DE CONSUMO	15.086,05
12.361.1004.2012.3390360000.500 OUTROS SERVICOS DE TERCEIROS-PESSOA FISICA	9.560,00
<b>Valor Total da Ação ( 2012 ) R\$</b>	<b>24.646,05</b>

**2094 MANUTENCAO DO PDDE/PNAE/MERENDA/EJA/OUTROS**

12.361.1004.2094.3390300000.552 MATERIAL DE CONSUMO	13.385,51
<b>Valor Total da Ação ( 2094 ) R\$</b>	<b>13.385,51</b>

**2104 MANUTENÇÃO DAS ATIVIDADES INFANTIL**

12.365.1016.2104.3390360000.500 OUTROS SERVICOS DE TERCEIROS-PESSOA FISICA	1.800,00
<b>Valor Total da Ação ( 2104 ) R\$</b>	<b>1.800,00</b>

**2117 MANUTENÇÃO DO ENSINO FUNDAMENTAL - FUNDEB 70%**

12.361.1004.2117.3190110000.540 VENCIMENTOS E VANTAGENS FIXAS-PESSOAL CIVIL	187.140,85
12.361.1004.2117.3190130000.540 OBRIGACOES PATRONAIS	118.455,07
<b>Valor Total da Ação ( 2117 ) R\$</b>	<b>305.595,92</b>

**2118 MANUTENÇÃO DO ENSINO FUNDAMENTAL - FUNDEB 30%**

12.361.1004.2118.3390300000.540 MATERIAL DE CONSUMO	158.119,99
12.361.1004.2118.3390360000.540 OUTROS SERVICOS DE TERCEIROS-PESSOA FISICA	22.980,00
<b>Valor Total da Ação ( 2118 ) R\$</b>	<b>181.099,99</b>

**2123 MANUTENÇÃO DAS ATIV.DA EDUC.INFANTIL - FUNDEB 70%**

12.365.1016.2123.3190140000.540 CONTRATAÇÃO POR TEMPO DETERMINADO	6.060,00
12.365.1016.2123.3190110000.540 VENCIMENTOS E VANTAGENS FIXAS-PESSOAL CIVIL	62.474,86
<b>Valor Total da Ação ( 2123 ) R\$</b>	<b>68.534,86</b>

**Valor Total do Órgão ( 02040 ) R\$ 640.451,74**

**02060 SECRETARIA DE AÇÃO SOCIAL(FMAS)**

**2050 DES.ACOES DE AMP.E PROT. AS CRIAN.E ADOL./CONS.TUT**

08.243.1006.2050.3190130000.500 OBRIGACOES PATRONAIS	1.688,72
08.243.1006.2050.3390300000.500 MATERIAL DE CONSUMO	1.363,10
<b>Valor Total da Ação ( 2050 ) R\$</b>	<b>3.051,82</b>

**2054 MANTER O PRO-RENDA**

08.244.1006.2054.3390480000.500 OUTROS AUXILIOS FINANC. A PESSOAS FISICAS	20.100,00
<b>Valor Total da Ação ( 2054 ) R\$</b>	<b>20.100,00</b>



**ESTADO DA PARAÍBA**  
**LIVRAMENTO (EXECUTIVO)**

<b>2098</b>	<b>MANUT.DAS ATIVIDADES DA SEC.DE AÇÃO SOCIAL</b>		
	08.244.1006.2098.3190040000.500 CONTRATAÇÃO POR TEMPO DETERMINADO		1.212,00
	08.244.1006.2098.3390140000.500 DIARIA-CIVIL		150,00
	08.244.1006.2098.3390300000.500 MATERIAL DE CONSUMO		1.406,50
	08.244.1006.2098.3390300000.669 MATERIAL DE CONSUMO		10.203,00
	08.244.1006.2098.3390320000.500 MATERIAL DE DISTRIBUIÇÃO GRATUITA		5.708,96
	08.244.1006.2098.3390360000.500 OUTROS SERVIÇOS DE TERCEIROS-PESSOA FISICA		11.718,00
	08.244.1006.2098.3390360000.669 OUTROS SERVIÇOS DE TERCEIROS-PESSOA FISICA		530,00
	08.244.1006.2098.3390390000.500 OUTROS SERVIÇOS DE TERCEIROS-PESSOA JURIDICA		2.974,84
	<b>Valor Total da Ação ( 2098 ) R\$</b>		<b>33.903,30</b>
<b>2106</b>	<b>MANUTENÇÃO DO PROGRAMA FMASSCFV</b>		
	08.244.1006.2106.3390360000.660 OUTROS SERVIÇOS DE TERCEIROS-PESSOA FISICA		8.170,00
	<b>Valor Total da Ação ( 2106 ) R\$</b>		<b>8.170,00</b>
<b>2107</b>	<b>MANUTENÇÕES DO CRAS/OUTROS</b>		
	08.244.1006.2107.3390300000.660 MATERIAL DE CONSUMO		2.500,50
	<b>Valor Total da Ação ( 2107 ) R\$</b>		<b>2.500,50</b>
<b>2108</b>	<b>MANUTENÇÃO DAS ATIVIDADES DO IGD SUAS</b>		
	08.244.1006.2108.3390390000.660 OUTROS SERVIÇOS DE TERCEIROS-PESSOA JURIDICA		1.450,00
	<b>Valor Total da Ação ( 2108 ) R\$</b>		<b>1.450,00</b>
<b>2110</b>	<b>MANUTENÇÃO DAS ATIVIDADES DO IG AUXILIO BRASIL</b>		
	08.244.1006.2110.3390390000.660 OUTROS SERVIÇOS DE TERCEIROS-PESSOA JURIDICA		5.200,00
	<b>Valor Total da Ação ( 2110 ) R\$</b>		<b>5.200,00</b>
	<b>Valor Total do Órgão ( 02060 ) R\$</b>		<b>74.375,62</b>
<b>02070</b>	<b>SECRETARIA DE SERVIÇOS URBANOS</b>		
<b>1078</b>	<b>CONST. E MELHORIA DE CALC.MEIO FIO E LINHA D'ÁGUA</b>		
	15.451.1009.1078.4490510000.749 OBRAS E INSTALAÇÕES		139.002,33
	<b>Valor Total da Ação ( 1078 ) R\$</b>		<b>139.002,33</b>
<b>2065</b>	<b>DESENVOLVER AS ATIV. DE MANUT. DOS SERV. URBANOS</b>		
	15.452.1009.2065.3390360000.500 OUTROS SERVIÇOS DE TERCEIROS-PESSOA FISICA		1.060,00
	<b>Valor Total da Ação ( 2065 ) R\$</b>		<b>1.060,00</b>
<b>2100</b>	<b>MANUT.DAS ATIVIDADES DA SEC.DE SERVIÇOS URBANOS</b>		
	15.452.1009.2100.3190040000.500 CONTRATAÇÃO POR TEMPO DETERMINADO		1.212,00
	15.452.1009.2100.3390360000.500 OUTROS SERVIÇOS DE TERCEIROS-PESSOA FISICA		13.160,00
	<b>Valor Total da Ação ( 2100 ) R\$</b>		<b>14.372,00</b>
	<b>Valor Total do Órgão ( 02070 ) R\$</b>		<b>154.434,33</b>
<b>02080</b>	<b>SEC. DE AGRICULTURA, MEIO AMBIENTE E REC. HIDRICOS</b>		
<b>2102</b>	<b>MANUT.DA SEC.DE AGRIC., MEIO AMBIENTE E REC.HIDRIC</b>		
	20.608.1012.2102.3190040000.500 CONTRATAÇÃO POR TEMPO DETERMINADO		2.424,00
	20.608.1012.2102.3390300000.500 MATERIAL DE CONSUMO		78.503,23
	20.608.1012.2102.3390390000.500 OUTROS SERVIÇOS DE TERCEIROS-PESSOA JURIDICA		18.730,00
	<b>Valor Total da Ação ( 2102 ) R\$</b>		<b>99.657,23</b>
	<b>Valor Total do Órgão ( 02080 ) R\$</b>		<b>99.657,23</b>
<b>02090</b>	<b>SECRETARIA GERAL E DE PLANEJAMENTO</b>		
<b>2089</b>	<b>MANUT. DAS ATIVIDADES DA SECRETARIA</b>		
	04.121.2001.2089.3190110000.500 VENCIMENTOS E VANTAGENS FIXAS-PESSOAL CIVIL		6.500,00
	<b>Valor Total da Ação ( 2089 ) R\$</b>		<b>6.500,00</b>
	<b>Valor Total do Órgão ( 02090 ) R\$</b>		<b>6.500,00</b>
<b>02120</b>	<b>SEC. DE CULTURA, TURISMO, ESPORTE E LAZER</b>		
<b>2032</b>	<b>DESENVOLVER AS ATIV.DE ESTIMULO AO ESPORTE E LAZER</b>		
	27.812.1013.2032.3390360000.500 OUTROS SERVIÇOS DE TERCEIROS-PESSOA FISICA		2.620,00
	<b>Valor Total da Ação ( 2032 ) R\$</b>		<b>2.620,00</b>
<b>2091</b>	<b>MANUT. DAS ATIVIDADES DA SECRETARIA</b>		
	13.392.1015.2091.3390300000.500 MATERIAL DE CONSUMO		2.577,00
	13.392.1015.2091.3390360000.500 OUTROS SERVIÇOS DE TERCEIROS-PESSOA FISICA		11.270,00
	13.392.1015.2091.3390390000.500 OUTROS SERVIÇOS DE TERCEIROS-PESSOA JURIDICA		1.800,00
	<b>Valor Total da Ação ( 2091 ) R\$</b>		<b>15.647,00</b>



**ESTADO DA PARAÍBA**  
**LIVRAMENTO (EXECUTIVO)**

Valor Total do Órgão ( 02120 ) R\$ 18.267,00  
Valor Total R\$ 1.000.773,81

**Art. 2º - Para cobertura do crédito supracitado fica anulado o crédito orçamentário no valor de R\$ 1.000.773,81 (um milhão , setecentos e setenta e tres reais e oitenta e um centavos ). Discriminado nas seguintes dotações:**

**02020 GABINETE DO PREFEITO**

**2003 MANTER AS ATIVIDADES DO GABINETE DO PRFEITO**

04.122.2001.2003.3390920000.500 DESPESAS DE EXERCICIOS ANTERIORES 35.000,00

Valor Total da Ação ( 2003 ) R\$ 35.000,00

Valor Total do Órgão ( 02020 ) R\$ 35.000,00

**02030 SECRETARIA DE ADMINISTRAÇÃO E FINANÇAS**

**1040 AQUISICAO DE VEICULOS**

04.121.1014.1040.4490520000.500 EQUIPAMENTOS E MATERIAL PERMANENTE 30.000,00

Valor Total da Ação ( 1040 ) R\$ 30.000,00

**1041 AQUISICAO DE MOBILIARIOS E EQUIPAMENTOS**

04.121.1014.1041.4490520000.500 EQUIPAMENTOS E MATERIAL PERMANENTE 20.000,00

Valor Total da Ação ( 1041 ) R\$ 20.000,00

**1042 CONST. REF. E AMPLIACAO DE PREDIOS PUBLICOS**

04.122.1014.1042.4490510000.500 OBRAS E INSTALACOES 10.000,00

Valor Total da Ação ( 1042 ) R\$ 10.000,00

**2006 MANTER AS ATIVIDADES ADMINISTRATIVAS**

04.122.2001.2006.3390330000.500 PASSAGENS E DESPESAS COM LOCOMOCAO 45.000,00

04.122.2001.2006.3390930000.500 INDENIZACOES E RESTITUICOES 15.000,00

04.122.2001.2006.3390930000.749 INDENIZACOES E RESTITUICOES 20.000,00

Valor Total da Ação ( 2006 ) R\$ 80.000,00

Valor Total do Órgão ( 02030 ) R\$ 140.000,00

**02040 SECRETARIA DE EDUCAÇÃO**

**1043 CONST. REF. E AMPL. DE UNIDADES ESCOLARES**

12.361.1004.1043.4490510000.551 OBRAS E INSTALACOES 20.000,00

Valor Total da Ação ( 1043 ) R\$ 20.000,00

**1045 CONST. REF. E AMPLIACAO DE QUADRAS POLI-ESPORTIVAS**

12.366.1004.1045.4490360000.500 OUTROS SERVICOS DE TERCEIROS-PESSOA FISICA 20.000,00

12.366.1004.1045.4490360000.570 OUTROS SERVICOS DE TERCEIROS-PESSOA FISICA 20.000,00

12.366.1004.1045.4490390000.500 OUTRS SERVICOS DE TERCEIROS-PESSOA JURIDICA 20.000,00

Valor Total da Ação ( 1045 ) R\$ 60.000,00

**1048 CONST. REF. E AMPLIACAO DE CRECHES**

12.365.1004.1048.4490510000.569 OBRAS E INSTALACOES 30.000,00

12.365.1004.1048.4490510000.570 OBRAS E INSTALACOES 40.000,00

Valor Total da Ação ( 1048 ) R\$ 70.000,00

**1052 AQUISICAO DE VEICULOS**

12.361.1004.1052.4490520000.500 EQUIPAMENTOS E MATERIAL PERMANENTE 30.000,00

12.361.1004.1052.4490520000.540 EQUIPAMENTOS E MATERIAL PERMANENTE 20.000,00

Valor Total da Ação ( 1052 ) R\$ 50.000,00

**1053 AQUISICAO DE MOBILIARIOS E EQUIPAMENTOS**

12.361.1004.1053.4490520000.551 EQUIPAMENTOS E MATERIAL PERMANENTE 25.000,00

12.361.1004.1053.4490520000.570 EQUIPAMENTOS E MATERIAL PERMANENTE 30.000,00

Valor Total da Ação ( 1053 ) R\$ 55.000,00

**1100 CONST.REF.E AMPLIAÇÃO DA SEC.DE EDUCAÇÃO**

12.361.1004.1100.4490510000.500 OBRAS E INSTALACOES 20.000,00

12.361.1004.1100.4490510000.570 OBRAS E INSTALACOES 40.000,00

Valor Total da Ação ( 1100 ) R\$ 60.000,00

**1101 CONSTRUÇÃO DA ESCOLA TEMPO INTEGRAL**

12.361.1004.1101.4490510000.540 OBRAS E INSTALACOES 38.000,00

12.361.1004.1101.4490510000.569 OBRAS E INSTALACOES 30.000,00

Valor Total da Ação ( 1101 ) R\$ 68.000,00



**ESTADO DA PARAÍBA**  
**LIVRAMENTO (EXECUTIVO)**

<b>2017</b>	<b>DESENVOLVER PARCERIAS C/ORG. P/ O MELHOR.DO ENSINO</b>	
	12.361.1004.2017.3390300000.500 MATERIAL DE CONSUMO	20.000,00
	12.361.1004.2017.3390390000.500 OUTROS SERVICOS DE TERCEIROS-PESSOA JURIDICA	20.000,00
	<b>Valor Total da Ação ( 2017 ) R\$</b>	<b>40.000,00</b>
<b>2025</b>	<b>DESENVOLVER A DIFUSAO TECNOLOGICA</b>	
	12.361.1005.2025.3390470000.500 OBRIGACOES TRIBUTARIAS E CONTRIBUTIVAS	10.000,00
	<b>Valor Total da Ação ( 2025 ) R\$</b>	<b>10.000,00</b>
	<b>Valor Total do Órgão ( 02040 ) R\$</b>	<b>433.000,00</b>
<b>02070</b>	<b>SECRETARIA DE SERVIÇOS URBANOS</b>	
<b>1079</b>	<b>CONST. REF. AMPL. E DRENAGEM DE CANAL PLUVIAL</b>	
	15.541.1009.1079.4490510000.500 OBRAS E INSTALACOES	20.000,00
	15.541.1009.1079.4490510000.749 OBRAS E INSTALACOES	20.000,00
	<b>Valor Total da Ação ( 1079 ) R\$</b>	<b>40.000,00</b>
<b>2064</b>	<b>MELHORIAS SANITARIAS E DOMICILIARES NA Z. URBANA</b>	
	15.452.1010.2064.3390390000.500 OUTROS SERVICOS DE TERCEIROS-PESSOA JURIDICA	53.000,00
	15.452.1010.2064.3390470000.500 OBRIGACOES TRIBUTARIAS E CONTRIBUTIVAS	10.000,00
	<b>Valor Total da Ação ( 2064 ) R\$</b>	<b>63.000,00</b>
<b>2065</b>	<b>DESENVOLVER AS ATIV. DE MANUT. DOS SERV. URBANOS</b>	
	15.452.1009.2065.3390390000.500 OUTROS SERVICOS DE TERCEIROS-PESSOA JURIDICA	82.000,00
	<b>Valor Total da Ação ( 2065 ) R\$</b>	<b>82.000,00</b>
<b>2099</b>	<b>MELHORIAS SANITARIAS E DOMICILIARES</b>	
	15.452.1010.2099.3390300000.500 MATERIAL DE CONSUMO	55.000,00
	<b>Valor Total da Ação ( 2099 ) R\$</b>	<b>55.000,00</b>
<b>2100</b>	<b>MANUT.DAS ATIVIDADES DA SEC.DE SERVIÇOS URBANOS</b>	
	15.452.1009.2100.3390920000.500 DESPESAS DE EXERCICIOS ANTERIORES	40.000,00
	15.452.1009.2100.4490510000.899 OBRAS E INSTALACOES	10.000,00
	<b>Valor Total da Ação ( 2100 ) R\$</b>	<b>50.000,00</b>
	<b>Valor Total do Órgão ( 02070 ) R\$</b>	<b>290.000,00</b>
<b>02080</b>	<b>SEC. DE AGRICULTURA, MEIO AMBIENTE E REC. HIDRICOS</b>	
<b>1092</b>	<b>AQUIS. DE EQUIP. P/ USINA DE BENEFICIAM. DE LEITE</b>	
	20.608.1012.1092.4490520000.500 EQUIPAMENTOS E MATERIAL PERMANENTE	9.291,59
	<b>Valor Total da Ação ( 1092 ) R\$</b>	<b>9.291,59</b>
<b>1093</b>	<b>AQUISICAO DE VEIC.MAQUINAS E EQUIP. AGRICOLAS</b>	
	20.606.1012.1093.4490520000.500 EQUIPAMENTOS E MATERIAL PERMANENTE	3.482,22
	20.606.1012.1093.4490520000.749 EQUIPAMENTOS E MATERIAL PERMANENTE	50.000,00
	<b>Valor Total da Ação ( 1093 ) R\$</b>	<b>53.482,22</b>
<b>2093</b>	<b>CONTRIB. AO CONSORCIO DE RESIDUOS SOLIDOS</b>	
	20.542.1012.2093.3370410000.500 CONTRIBUICAO	30.000,00
	20.542.1012.2093.3370410000.749 CONTRIBUICAO	10.000,00
	<b>Valor Total da Ação ( 2093 ) R\$</b>	<b>40.000,00</b>
	<b>Valor Total do Órgão ( 02080 ) R\$</b>	<b>102.773,81</b>
	<b>Valor Total R\$</b>	<b>1.000.773,81</b>

**Art. 3º - Este Decreto entra em vigor na data de sua publicação, revogadas as disposições contrárias.**

**LIVRAMENTO 01/09/2022**

\_\_\_\_\_  
**ERNANDES BARBOZA NOBREGA**  
**PREFEITO(A) CONSTITUCIONAL**



**ESTADO DA PARAÍBA**  
**LIVRAMENTO (EXECUTIVO)**

**Decreto Nº 0022/2022 de 02/09/2022**

**Dispõe sobre a abertura de crédito adicional para autorização das despesas orçamentárias e dá outras providências.**

**O(a) Prefeito(a) Constitucional deste Município, usando das atribuições que lhe são conferidas pela Lei Orgânica Municipal, em conformidade com a Lei Nº 05552021 de 03/12/2021 e demais legislações vigentes.**

**D E C R E T A**

**Art. 1º - Fica aberto crédito adicional suplementar no valor de R\$ 225.418,92 (duzentos e vinte e cinco mil , quatrocentos e dezoito reais e noventa e dois centavos ). Destinado a suplementar as seguintes dotações:**

**02050 SECRETARIA DE SAUDE (FUNDO MUNICIPAL DE SAUDE)**

**2033 DESENVOLVER AS ATIVIDADES DO PAB**

10.301.1008.2033.3390300000.600 MATERIAL DE CONSUMO	94.350,67
10.301.1008.2033.3390360000.600 OUTROS SERVICOS DE TERCEIROS-PESSOA FISICA	5.050,00
10.301.1008.2033.3390390000.600 OUTROS SERVICOS DE TERCEIROS-PESSOA JURIDICA	16.732,00

**Valor Total da Ação ( 2033 ) R\$ 116.132,67**

**2037 AMPLIAR EMANER AS ACOES DO ESF**

10.301.1008.2037.3190110000.600 VENCIMENTOS E VANTAGENS FIXAS-PESSOAL CIVIL	11.334,00
---	-----------

**Valor Total da Ação ( 2037 ) R\$ 11.334,00**

**2038 DESENV. AS ATIV.DE ASSIST.AMBUL. E HOSPIT(FMS/FUS)**

10.302.1008.2038.3390390000.600 OUTROS SERVICOS DE TERCEIROS-PESSOA JURIDICA	24.710,00
--	-----------

**Valor Total da Ação ( 2038 ) R\$ 24.710,00**

**2044 SAUDE E CIDADAO C/ ASSIST. BASICA E VIG. SANITARIA**

10.304.1008.2044.3390300000.600 MATERIAL DE CONSUMO	3.891,59
---	----------

**Valor Total da Ação ( 2044 ) R\$ 3.891,59**

**2082 MANUTENCAO DO SAMU**

10.302.1008.2082.3190040000.600 CONTRATACAO POR TEMPO DETERMINADO	7.700,00
10.302.1008.2082.3390300000.600 MATERIAL DE CONSUMO	15.707,34
10.302.1008.2082.3390360000.600 OUTROS SERVICOS DE TERCEIROS-PESSOA FISICA	1.580,00

**Valor Total da Ação ( 2082 ) R\$ 24.987,34**

**2114 MANUTENÇÃO DAS ATIVIDADES DA SECRETARIA**

10.301.1008.2114.3190130000.500 OBRIGACOES PATRONAIS	6.000,00
10.301.1008.2114.3390300099.500 OUTROS MATERIAL DE CONSUMO	26.303,52
10.301.1008.2114.3390390000.600 OUTROS SERVICOS DE TERCEIROS-PESSOA JURIDICA	12.059,80

**Valor Total da Ação ( 2114 ) R\$ 44.363,32**

**Valor Total do Órgão ( 02050 ) R\$ 225.418,92**

**Valor Total R\$ 225.418,92**

**Art. 2º - Para cobertura do crédito supracitado fica anulado o crédito orçamentário no valor de R\$ 225.418,92 (duzentos e vinte e cinco mil , quatrocentos e dezoito reais e noventa e dois centavos ). Discriminado nas seguintes dotações:**

**02050 SECRETARIA DE SAUDE (FUNDO MUNICIPAL DE SAUDE)**

**1102 CONSTRUÇÃO DO CONTROLE DE ZOONOSIS**

10.301.1008.1102.4490510000.500 OBRAS E INSTALACOES	20.000,00
10.301.1008.1102.4490510000.621 OBRAS E INSTALACOES	30.000,00
10.301.1008.1102.4490510000.631 OBRAS E INSTALACOES	20.000,00

**Valor Total da Ação ( 1102 ) R\$ 70.000,00**

**2036 MANUTENCAO DAS ATIVIDADES DA FARMACIA BASICA**

10.301.1008.2036.3390320001.600 MATERIAL DE DIST. GRATUITA-MEDICAMENTO	30.000,00
--	-----------

**Valor Total da Ação ( 2036 ) R\$ 30.000,00**



**ESTADO DA PARAÍBA**  
**LIVRAMENTO (EXECUTIVO)**

**2037 AMPLIAR EMANER AS ACOES DO ESF**

10.301.1008.2037.3190040000.600 CONTRATACAO POR TEMPO DETERMINADO

65.418,92

**Valor Total da Ação ( 2037 ) R\$**

**65.418,92**

**2095 MANUT. DO NASF/AGENTE DE ENDEMIAS/OUTROS**

10.301.1008.2095.3190040000.600 CONTRATACAO POR TEMPO DETERMINADO

60.000,00

**Valor Total da Ação ( 2095 ) R\$**

**60.000,00**

**Valor Total do Órgão ( 02050 ) R\$**

**225.418,92**

**Valor Total R\$**

**225.418,92**

**Art. 3º - Este Decreto entra em vigor na data de sua publicação, revogadas as disposições contrárias.**

**LIVRAMENTO 02/09/2022**

---

**ERNANDES BARBOZA NOBREGA**  
**PREFEITO(A) CONSTITUCIONAL**



**ESTADO DA PARAÍBA**  
**LIVRAMENTO (EXECUTIVO)**

**Decreto Nº 0023/2022 de 01/09/2022**

**Dispõe sobre a abertura de crédito adicional para autorização das despesas orçamentárias e dá outras providências.**

O(a) Prefeito(a) Constitucional deste Município, usando das atribuições que lhe são conferidas pela Lei Orgânica Municipal, em conformidade com a Lei Nº 05552021 de 03/12/2021 e demais legislações vigentes.

**D E C R E T A**

**Art. 1º - Fica aberto crédito adicional suplementar no valor de R\$ 15.000,00 (quinze mil reais). Destinado a suplementar as seguintes dotações:**

<b>01010 CAMARA MUNICIPAL</b>		
<b>2002 MANUTENCAO DAS ACOES DE APOIO AS ATIV. LEGISLATIVA</b>		
01.031.1001.2002.3390300000.500 MATERIAL DE CONSUMO	15.000,00	
	<b>Valor Total da Ação ( 2002 ) R\$</b>	<b>15.000,00</b>
	<b>Valor Total do Órgão ( 01010 ) R\$</b>	<b>15.000,00</b>
	<b>Valor Total R\$</b>	<b>15.000,00</b>

**Art. 2º - Para cobertura do crédito supracitado fica anulado o crédito orçamentário no valor de R\$ 15.000,00 (quinze mil reais). Discriminado nas seguintes dotações:**

<b>01010 CAMARA MUNICIPAL</b>		
<b>2002 MANUTENCAO DAS ACOES DE APOIO AS ATIV. LEGISLATIVA</b>		
01.031.1001.2002.3390390000.500 OUTROS SERVICOS DE TERCEIROS-PESSOA JURIDICA	15.000,00	
	<b>Valor Total da Ação ( 2002 ) R\$</b>	<b>15.000,00</b>
	<b>Valor Total do Órgão ( 01010 ) R\$</b>	<b>15.000,00</b>
	<b>Valor Total R\$</b>	<b>15.000,00</b>

**Art. 3º - Este Decreto entra em vigor na data de sua publicação, revogadas as disposições contrárias.**

**LIVRAMENTO 01/09/2022**

---

**ERNANDES BARBOZA NOBREGA**  
**PREFEITO(A) CONSTITUCIONAL**





**ESTADO DA PARAÍBA**  
**LIVRAMENTO (EXECUTIVO)**

**Decreto Nº 0024/2022 de 03/10/2022**

**Dispõe sobre a abertura de crédito adicional para autorização das despesas orçamentárias e dá outras providências.**

**O(a) Prefeito(a) Constitucional deste Município, usando das atribuições que lhe são conferidas pela Lei Orgânica Municipal, em conformidade com a Lei Nº 05552021 de 03/12/2021 e demais legislações vigentes.**

**D E C R E T A**

**Art. 1º - Fica aberto crédito adicional suplementar no valor de R\$ 1.265.350,98 (um milhão , duzentos e sessenta e cinco mil , trezentos e cinquenta reais e noventa e oito centavos ). Destinado a suplementar as seguintes dotações:**

<b>02030 SECRETARIA DE ADMINISTRAÇÃO E FINANÇAS</b>		
<b>2006 MANTER AS ATIVIDADES ADMINISTRATIVAS</b>		
04.122.2001.2006.3390300000.500 MATERIAL DE CONSUMO		1.705,00
04.122.2001.2006.3390390000.500 OUTROS SERVICOS DE TERCEIROS-PESSOA JURIDICA		34.961,41
	<b>Valor Total da Ação ( 2006 ) R\$</b>	<b>36.666,41</b>
<b>2083 AMORTIZACAO DE DIVIDAS</b>		
28.843.1003.2083.4690710000.500 PRINCIPAL DA DIVIDA CONTRATUAL RESGATADO		626,92
	<b>Valor Total da Ação ( 2083 ) R\$</b>	<b>626,92</b>
	<b>Valor Total do Órgão ( 02030 ) R\$</b>	<b>37.293,33</b>
<b>02040 SECRETARIA DE EDUCAÇÃO</b>		
<b>2012 DESENVOLVER AS ATIVIDADES DE ENSINO FUNDAMENTAL</b>		
12.361.1004.2012.3390300000.500 MATERIAL DE CONSUMO		3.444,67
12.361.1004.2012.3390360000.500 OUTROS SERVICOS DE TERCEIROS-PESSOA FISICA		11.870,00
	<b>Valor Total da Ação ( 2012 ) R\$</b>	<b>15.314,67</b>
<b>2018 MANUTENCAO DO TRANSPORTE ESCOLAR</b>		
12.361.1005.2018.3390300000.569 MATERIAL DE CONSUMO		9.647,98
	<b>Valor Total da Ação ( 2018 ) R\$</b>	<b>9.647,98</b>
<b>2094 MANUTENCAO DO PDDE/PNAE/MERENDA/EJA/OUTROS</b>		
12.361.1004.2094.3390300000.552 MATERIAL DE CONSUMO		24.905,85
	<b>Valor Total da Ação ( 2094 ) R\$</b>	<b>24.905,85</b>
<b>2104 MANUTENÇÃO DAS ATIVIDADES INFANTIL</b>		
12.365.1016.2104.3390360000.500 OUTROS SERVICOS DE TERCEIROS-PESSOA FISICA		6.820,00
	<b>Valor Total da Ação ( 2104 ) R\$</b>	<b>6.820,00</b>
<b>2113 MANUTENÇÃO DAS ATIVIDADES DO QSE</b>		
12.361.1005.2113.3390300000.550 MATERIAL DE CONSUMO		2.289,77
	<b>Valor Total da Ação ( 2113 ) R\$</b>	<b>2.289,77</b>
<b>2117 MANUTENÇÃO DO ENSINO FUNDAMENTAL - FUNDEB 70%</b>		
12.361.1004.2117.3190040000.540 CONTRATACAO POR TEMPO DETERMINADO		34.000,00
12.361.1004.2117.3190110000.540 VENCIMENTOS E VANTAGENS FIXAS-PESSOAL CIVIL		489.107,99
	<b>Valor Total da Ação ( 2117 ) R\$</b>	<b>523.107,99</b>
<b>2118 MANUTENÇÃO DO ENSINO FUNDAMENTAL - FUNDEB 30%</b>		
12.361.1004.2118.3390300000.540 MATERIAL DE CONSUMO		54.930,17
12.361.1004.2118.3390360000.540 OUTROS SERVICOS DE TERCEIROS-PESSOA FISICA		24.210,00
	<b>Valor Total da Ação ( 2118 ) R\$</b>	<b>79.140,17</b>
<b>2124 MANUTENÇÃO DAS ATIV.DA EDUC.INFANTIL - FUNDEB 30%</b>		
12.365.1016.2124.3190110000.540 VENCIMENTOS E VANTAGENS FIXAS-PESSOAL CIVIL		57.976,64
	<b>Valor Total da Ação ( 2124 ) R\$</b>	<b>57.976,64</b>
<b>2127 MANUT. DAS ATIV.EDUC.INFANT - COMPL. VAAT FEB 70%</b>		
12.365.1016.2127.3190110000.542 VENCIMENTOS E VANTAGENS FIXAS-PESSOAL CIVIL		60.000,00



**ESTADO DA PARÁIBA**  
**LIVRAMENTO (EXECUTIVO)**

	<b>Valor Total da Ação ( 2127 ) R\$</b>	<b>60.000,00</b>
	<b>Valor Total do Órgão ( 02040 ) R\$</b>	<b>779.203,07</b>
<b>02060 SECRETARIA DE AÇÃO SOCIAL(FMAS)</b>		
<b>2053 PREST. ASSIS.SOC.AOS PROB.EMER.AS FAM.DE BAIXA REN</b>		
08.244.1006.2053.3390320000.500 MATERIAL DE DISTRIBUICAO GRATUITA		1.060,00
	<b>Valor Total da Ação ( 2053 ) R\$</b>	<b>1.060,00</b>
<b>2054 MANTER O PRO-RENDA</b>		
08.244.1006.2054.3390480000.500 OUTROS AUXILIOS FINANC. A PESSOAS FISICAS		20.300,00
	<b>Valor Total da Ação ( 2054 ) R\$</b>	<b>20.300,00</b>
<b>2098 MANUT.DAS ATIVIDADES DA SEC.DE AÇÃO SOCIAL</b>		
08.244.1006.2098.3190040000.500 CONTRATACAO POR TEMPO DETERMINADO		9.784,00
08.244.1006.2098.3390140000.500 DIARIA-CIVIL		300,00
08.244.1006.2098.3390300000.500 MATERIAL DE CONSUMO		4.477,90
08.244.1006.2098.3390300000.669 MATERIAL DE CONSUMO		18.314,86
08.244.1006.2098.3390350000.500 SERVICOS DE CONSULTORIA		1.000,00
08.244.1006.2098.3390360000.500 OUTROS SERVICOS DE TERCEIROS-PESSOA FISICA		28.360,00
08.244.1006.2098.3390360000.669 OUTROS SERVICOS DE TERCEIROS-PESSOA FISICA		1.300,00
08.244.1006.2098.3390390000.500 OUTROS SERVICOS DE TERCEIROS-PESSOA JURIDICA		582,77
	<b>Valor Total da Ação ( 2098 ) R\$</b>	<b>64.119,53</b>
<b>2106 MANUTENÇÃO DO PROGRAMA FMASSCFV</b>		
08.244.1006.2106.3390360000.660 OUTROS SERVICOS DE TERCEIROS-PESSOA FISICA		7.150,00
	<b>Valor Total da Ação ( 2106 ) R\$</b>	<b>7.150,00</b>
<b>2108 MANUTENÇÃO DAS ATIVIDADES DO IGD SUAS</b>		
08.244.1006.2108.3390390000.660 OUTROS SERVICOS DE TERCEIROS-PESSOA JURIDICA		650,00
	<b>Valor Total da Ação ( 2108 ) R\$</b>	<b>650,00</b>
	<b>Valor Total do Órgão ( 02060 ) R\$</b>	<b>93.279,53</b>
<b>02070 SECRETARIA DE SERVIÇOS URBANOS</b>		
<b>1078 CONST. E MELHORIA DE CALC.MEIO FIO E LINHA DAGUA</b>		
15.451.1009.1078.4490510000.749 OBRAS E INSTALACOES		83.301,71
	<b>Valor Total da Ação ( 1078 ) R\$</b>	<b>83.301,71</b>
<b>2065 DESENVOLVER AS ATIV. DE MANUT. DOS SERV. URBANOS</b>		
15.452.1009.2065.3390360000.500 OUTROS SERVICOS DE TERCEIROS-PESSOA FISICA		25.120,00
	<b>Valor Total da Ação ( 2065 ) R\$</b>	<b>25.120,00</b>
<b>2100 MANUT.DAS ATIVIDADES DA SEC.DE SERVIÇOS URBANOS</b>		
15.452.1009.2100.3190110000.500 VENCIMENTOS E VANTAGENS FIXAS-PESSOAL CIVIL		52.000,00
15.452.1009.2100.3390300000.500 MATERIAL DE CONSUMO		4.000,00
15.452.1009.2100.3390360000.500 OUTROS SERVICOS DE TERCEIROS-PESSOA FISICA		38.830,00
	<b>Valor Total da Ação ( 2100 ) R\$</b>	<b>94.830,00</b>
	<b>Valor Total do Órgão ( 02070 ) R\$</b>	<b>203.251,71</b>
<b>02080 SEC. DE AGRICULTURA, MEIO AMBIENTE E REC. HIDRICOS</b>		
<b>1093 AQUISICAO DE VEIC.MAQUINAS E EQUIP. AGRICOLAS</b>		
20.606.1012.1093.4490520000.749 EQUIPAMENTOS E MATERIAL PERMANENTE		37.000,00
	<b>Valor Total da Ação ( 1093 ) R\$</b>	<b>37.000,00</b>
<b>2074 DESENVOLVER ATIV. DE MANUT. DAS ESTRADAS VICINAIS</b>		
26.782.1012.2074.3390360000.750 OUTROS SERVICOS DE TERCEIROS-PESSOA FISICA		320,00
	<b>Valor Total da Ação ( 2074 ) R\$</b>	<b>320,00</b>
<b>2102 MANUT.DA SEC.DE AGRIC., MEIO AMBIENTE E REC.HIDRIC</b>		
20.608.1012.2102.3190040000.500 CONTRATACAO POR TEMPO DETERMINADO		2.424,00
20.608.1012.2102.3390300000.500 MATERIAL DE CONSUMO		66.389,34
20.608.1012.2102.3390390000.500 OUTROS SERVICOS DE TERCEIROS-PESSOA JURIDICA		21.240,00
	<b>Valor Total da Ação ( 2102 ) R\$</b>	<b>90.053,34</b>
	<b>Valor Total do Órgão ( 02080 ) R\$</b>	<b>127.373,34</b>
<b>02120 SEC. DE CULTURA, TURISMO, ESPORTE E LAZER</b>		
<b>2032 DESENVOLVER AS ATIV.DE ESTIMULO AO ESPORTE E LAZER</b>		
27.812.1013.2032.3390360000.500 OUTROS SERVICOS DE TERCEIROS-PESSOA FISICA		8.320,00
	<b>Valor Total da Ação ( 2032 ) R\$</b>	<b>8.320,00</b>



**ESTADO DA PARAÍBA**  
**LIVRAMENTO (EXECUTIVO)**

**2091 MANUT. DAS ATIVIDADES DA SECRETARIA**

13.392.1015.2091.3390300000.500 MATERIAL DE CONSUMO	4.300,00
13.392.1015.2091.3390360000.500 OUTROS SERVICOS DE TERCEIROS-PESSOA FISICA	11.330,00
13.392.1015.2091.3390390000.500 OUTROS SERVICOS DE TERCEIROS-PESSOA JURIDICA	1.000,00

**Valor Total da Ação ( 2091 ) R\$ 16.630,00**

**Valor Total do Órgão ( 02120 ) R\$ 24.950,00**

**Valor Total R\$ 1.265.350,98**

**Art. 2º - Para cobertura do crédito supracitado fica anulado o crédito orçamentário no valor de R\$ 1.265.350,98 (um milhão , duzentos e sessenta e cinco mil , trezentos e cinquenta reais e noventa e oito centavos ). Discriminado nas seguintes dotações:**

**02030 SECRETARIA DE ADMINISTRAÇÃO E FINANÇAS**

**1040 AQUISICAO DE VEICULOS**

04.121.1014.1040.4490520000.749 EQUIPAMENTOS E MATERIAL PERMANENTE	30.000,00
--	-----------

**Valor Total da Ação ( 1040 ) R\$ 30.000,00**

**1041 AQUISICAO DE MOBILIARIOS E EQUIPAMENTOS**

04.121.1014.1041.4490520000.749 EQUIPAMENTOS E MATERIAL PERMANENTE	10.000,00
--	-----------

**Valor Total da Ação ( 1041 ) R\$ 10.000,00**

**2008 MANTER AS ATIVIDADES DE FINANÇAS**

04.123.2001.2008.3390470000.500 OBRIGACOES TRIBUTARIAS E CONTRIBUTIVAS	20.000,00
04.123.2001.2008.3390930000.500 INDENIZACOES E RESTITUICOES	11.000,00

**Valor Total da Ação ( 2008 ) R\$ 31.000,00**

**Valor Total do Órgão ( 02030 ) R\$ 71.000,00**

**02040 SECRETARIA DE EDUCAÇÃO**

**1043 CONST. REF. E AMPL. DE UNIDADES ESCOLARES**

12.361.1004.1043.4490510000.500 OBRAS E INSTALACOES	10.000,00
12.361.1004.1043.4490510000.550 OBRAS E INSTALACOES	10.000,00
12.361.1004.1043.4490510000.569 OBRAS E INSTALACOES	10.000,00
12.361.1004.1043.4490510000.570 OBRAS E INSTALACOES	10.000,00
12.361.1004.1043.4490520000.550 EQUIPAMENTOS E MATERIAL PERMANENTE	10.000,00

**Valor Total da Ação ( 1043 ) R\$ 50.000,00**

**1046 CONST. REF. E AMPLIACAO DA SEC. DE EDUCACAO E CULT**

12.361.1004.1046.4490510000.500 OBRAS E INSTALACOES	20.000,00
---	-----------

**Valor Total da Ação ( 1046 ) R\$ 20.000,00**

**1049 REAPARELHAMENTO DE CRECHE**

12.365.1004.1049.4490520000.500 EQUIPAMENTOS E MATERIAL PERMANENTE	10.000,00
12.365.1004.1049.4490520000.569 EQUIPAMENTOS E MATERIAL PERMANENTE	20.000,00
12.365.1004.1049.4490520000.570 EQUIPAMENTOS E MATERIAL PERMANENTE	20.000,00

**Valor Total da Ação ( 1049 ) R\$ 50.000,00**

**1052 AQUISICAO DE VEICULOS**

12.361.1004.1052.4490520000.570 EQUIPAMENTOS E MATERIAL PERMANENTE	10.000,00
--	-----------

**Valor Total da Ação ( 1052 ) R\$ 10.000,00**

**2018 MANUTENCAO DO TRANSPORTE ESCOLAR**

12.361.1005.2018.3390300000.570 MATERIAL DE CONSUMO	17.000,00
12.361.1005.2018.3390360000.570 OUTROS SERVICOS DE TERCEIROS-PESSOA FISICA	20.000,00
12.361.1005.2018.3390390000.570 OUTROS SERVICOS DE TERCEIROS-PESSOA JURIDICA	20.000,00

**Valor Total da Ação ( 2018 ) R\$ 57.000,00**

**2104 MANUTENÇÃO DAS ATIVIDADES INFANTIL**

12.365.1016.2104.3390300000.569 MATERIAL DE CONSUMO	20.000,00
12.365.1016.2104.3390930000.500 INDENIZACOES E RESTITUICOES	15.000,00
12.365.1016.2104.4490520000.500 EQUIPAMENTOS E MATERIAL PERMANENTE	20.000,00
12.365.1016.2104.4490520000.569 EQUIPAMENTOS E MATERIAL PERMANENTE	10.000,00

**Valor Total da Ação ( 2104 ) R\$ 65.000,00**

**Valor Total do Órgão ( 02040 ) R\$ 252.000,00**

**02070 SECRETARIA DE SERVIÇOS URBANOS**

**1029 EXPANSAO DO SISTEMA DE ILUMINACAO PUBLICA**

25.752.1009.1029.4490510000.500 OBRAS E INSTALACOES	20.000,00
---	-----------



**ESTADO DA PARAÍBA**  
**LIVRAMENTO (EXECUTIVO)**

25.752.1009.1029.4490510000.749 OBRAS E INSTALACOES	10.000,00
<b>Valor Total da Ação ( 1029 ) R\$</b>	<b>30.000,00</b>
<b>1113 REFORMA E AMPL.PRAÇA DE EVENTOS( PALHOÇA DO POVO)</b>	
15.451.1009.1113.4490510000.899 OBRAS E INSTALACOES	100.000,00
<b>Valor Total da Ação ( 1113 ) R\$</b>	<b>100.000,00</b>
<b>2063 IMPLANTACAO DE ACOES DO PLANO DIRETOR</b>	
15.451.2001.2063.3390390000.500 OUTROS SERVICOS DE TERCEIROS-PESSOA JURIDICA	10.000,00
15.451.2001.2063.3390470000.500 OBRIGACOES TRIBUTARIAS E CONTRIBUTIVAS	500,00
<b>Valor Total da Ação ( 2063 ) R\$</b>	<b>10.500,00</b>
<b>2064 MELHORIAS SANITARIAS E DOMICILIARES NA Z. URBANA</b>	
15.452.1010.2064.3390300000.500 MATERIAL DE CONSUMO	55.000,00
15.452.1010.2064.3390360000.500 OUTROS SERVICOS DE TERCEIROS-PESSOA FISICA	53.000,00
<b>Valor Total da Ação ( 2064 ) R\$</b>	<b>108.000,00</b>
<b>2100 MANUT.DAS ATIVIDADES DA SEC.DE SERVIÇOS URBANOS</b>	
15.452.1009.2100.3390470000.500 OBRIGACOES TRIBUTARIAS E CONTRIBUTIVAS	11.000,00
<b>Valor Total da Ação ( 2100 ) R\$</b>	<b>11.000,00</b>
<b>Valor Total do Órgão ( 02070 ) R\$</b>	<b>259.500,00</b>
<b>02080 SEC. DE AGRICULTURA, MEIO AMBIENTE E REC. HIDRICOS</b>	
<b>1089 MELHORIAS HABITACIONAIS E SANITARIOS DOMICILIARES</b>	
20.482.1012.1089.4490510000.749 OBRAS E INSTALACOES	50.000,00
<b>Valor Total da Ação ( 1089 ) R\$</b>	<b>50.000,00</b>
<b>1090 CONST. PERF. E RECUP. DE POCOS E ACUDES</b>	
20.605.1012.1090.4490510000.500 OBRAS E INSTALACOES	200.000,00
<b>Valor Total da Ação ( 1090 ) R\$</b>	<b>200.000,00</b>
<b>1091 CONST.REF.E AMPL. DE USINA DE BENEFICIAM. DE LEITE</b>	
20.608.1012.1091.4490510000.500 OBRAS E INSTALACOES	30.000,00
<b>Valor Total da Ação ( 1091 ) R\$</b>	<b>30.000,00</b>
<b>1094 CONST. E MELHORAMENTO DAS ESTRADAS VICINAIS</b>	
20.608.1012.1094.4490510000.500 OBRAS E INSTALACOES	50.000,00
20.608.1012.1094.4490510000.749 OBRAS E INSTALACOES	30.000,00
<b>Valor Total da Ação ( 1094 ) R\$</b>	<b>80.000,00</b>
<b>1095 CONST. REFORMA E AMPLIACAO DA SECRETARIA</b>	
20.606.1012.1095.4490510000.500 OBRAS E INSTALACOES	40.000,00
<b>Valor Total da Ação ( 1095 ) R\$</b>	<b>40.000,00</b>
<b>1096 AQUIS.DE EQUIP.SEMENT.DEFENS.E IMPL.AGRIC.P/DOACAO</b>	
20.608.1012.1096.4490520000.500 EQUIPAMENTOS E MATERIAL PERMANENTE	20.000,00
20.608.1012.1096.4490520000.749 EQUIPAMENTOS E MATERIAL PERMANENTE	10.000,00
<b>Valor Total da Ação ( 1096 ) R\$</b>	<b>30.000,00</b>
<b>1105 CONSTR.PERF. E RECUPERAÇÃO DE POÇOS</b>	
20.605.1012.1105.4490510000.500 OBRAS E INSTALACOES	25.000,00
20.605.1012.1105.4490510000.749 OBRAS E INSTALACOES	40.000,00
<b>Valor Total da Ação ( 1105 ) R\$</b>	<b>65.000,00</b>
<b>1106 CONST.DE BARRAGENS SUBTERRANEAS E AÇUDES</b>	
20.608.1012.1106.4490510000.500 OBRAS E INSTALACOES	70.000,00
20.608.1012.1106.4490510000.749 OBRAS E INSTALACOES	50.000,00
<b>Valor Total da Ação ( 1106 ) R\$</b>	<b>120.000,00</b>
<b>Valor Total do Órgão ( 02080 ) R\$</b>	<b>615.000,00</b>
<b>02100 SEC.DE CONT.DA DESP.PUB. E DE ACOES JURIDICO ADMI</b>	
<b>1097 AQUISICAO DE VEICULOS</b>	
04.124.1014.1097.4490520000.500 EQUIPAMENTOS E MATERIAL PERMANENTE	50.000,00
<b>Valor Total da Ação ( 1097 ) R\$</b>	<b>50.000,00</b>
<b>Valor Total do Órgão ( 02100 ) R\$</b>	<b>50.000,00</b>
<b>02120 SEC. DE CULTURA, TURISMO, ESPORTE E LAZER</b>	
<b>1047 CONST. REF. E AMPLIACAO DE CAMPO DE FUTEBOL</b>	
13.392.1004.1047.4490510000.500 OBRAS E INSTALACOES	17.850,98



**ESTADO DA PARAÍBA**  
**LIVRAMENTO (EXECUTIVO)**

Valor Total da Ação ( 1047 ) R\$	17.850,98
Valor Total do Órgão ( 02120 ) R\$	17.850,98
Valor Total R\$	1.265.350,98

**Art. 3º - Este Decreto entra em vigor na data de sua publicação, revogadas as disposições contrárias.**

**LIVRAMENTO 03/10/2022**

---

**ERNADES BARBOZA NOBREGA**  
**PREFEITO(A) CONSTITUCIONAL**



**ESTADO DA PARAÍBA**  
**LIVRAMENTO (EXECUTIVO)**

**Decreto Nº 0025/2022 de 03/10/2022**

**Dispõe sobre a abertura de crédito adicional para autorização das despesas orçamentárias e dá outras providências.**

**O(a) Prefeito(a) Constitucional deste Município, usando das atribuições que lhe são conferidas pela Lei Orgânica Municipal, em conformidade com a Lei Nº 05552021 de 03/12/2021 e demais legislações vigentes.**

## D E C R E T A

**Art. 1º - Fica aberto crédito adicional suplementar no valor de R\$ 328.206,76 (trezentos e vinte e oito mil , duzentos seis reais e setenta e seis centavos ). Destinado a suplementar as seguintes dotações:**

<b>02050 SECRETARIA DE SAUDE (FUNDO MUNICIPAL DE SAUDE)</b>		
<b>2033 DESENVOLVER AS ATIVIDADES DO PAB</b>		
10.301.1008.2033.3390300000.600 MATERIAL DE CONSUMO		70.179,84
10.301.1008.2033.3390360000.600 OUTROS SERVICOS DE TERCEIROS-PESSOA FISICA		21.290,00
10.301.1008.2033.3390390000.600 OUTROS SERVICOS DE TERCEIROS-PESSOA JURIDICA		33.364,00
	<b>Valor Total da Ação ( 2033 ) R\$</b>	<b>124.833,84</b>
<b>2035 MANUT. DO PROG.DE AGENTES COMUNIT.DE SAUDE(PACS)</b>		
10.301.1008.2035.3190110000.600 VENCIMENTOS E VANTAGENS FIXAS-PESSOAL CIVIL		15.000,00
	<b>Valor Total da Ação ( 2035 ) R\$</b>	<b>15.000,00</b>
<b>2036 MANUTENCAO DAS ATIVIDADES DA FARMACIA BASICA</b>		
10.301.1008.2036.3390300000.600 MATERIAL DE CONSUMO		246,00
	<b>Valor Total da Ação ( 2036 ) R\$</b>	<b>246,00</b>
<b>2037 AMPLIAR EMANTER AS ACOES DO ESF</b>		
10.301.1008.2037.3190110000.600 VENCIMENTOS E VANTAGENS FIXAS-PESSOAL CIVIL		33.334,00
	<b>Valor Total da Ação ( 2037 ) R\$</b>	<b>33.334,00</b>
<b>2039 CONTRIBUICOES A CONSORCIOS(CISCO) (CODECAP)</b>		
10.302.1008.2039.3371700000.500 RATEIO P/PARTICIP. EM CONSORCIO PUBLICO		3.500,00
10.302.1008.2039.3371700000.600 RATEIO P/PARTICIP. EM CONSORCIO PUBLICO		17.800,00
	<b>Valor Total da Ação ( 2039 ) R\$</b>	<b>21.300,00</b>
<b>2044 SAUDE E CIDADAO C/ ASSIST. BASICA E VIG. SANITARIA</b>		
10.304.1008.2044.3390300000.600 MATERIAL DE CONSUMO		2.051,05
10.304.1008.2044.3390390000.600 OUTROS SERVICOS DE TERCEIROS-PESSOA JURIDICA		1.700,00
	<b>Valor Total da Ação ( 2044 ) R\$</b>	<b>3.751,05</b>
<b>2082 MANUTENCAO DO SAMU</b>		
10.302.1008.2082.3190040000.600 CONTRATACAO POR TEMPO DETERMINADO		11.796,00
10.302.1008.2082.3390300000.600 MATERIAL DE CONSUMO		7.235,12
10.302.1008.2082.3390360000.600 OUTROS SERVICOS DE TERCEIROS-PESSOA FISICA		1.500,00
	<b>Valor Total da Ação ( 2082 ) R\$</b>	<b>20.531,12</b>
<b>2114 MANUTENÇÃO DAS ATIVIDADES DA SECRETARIA</b>		
10.301.1008.2114.3190920000.500 DESPESAS DE EXERCICIOS ANTERIORES		1.699,36
10.301.1008.2114.3390140000.500 DIARIA-CIVIL		160,00
10.301.1008.2114.3390300001.500 MATERIAL DE CONSUMO-MEDICAMENTO		43.323,25
10.301.1008.2114.3390300099.500 OUTROS MATERIAL DE CONSUMO		47.978,14
10.301.1008.2114.3390320000.600 MATERIAL DE DISTRIBUICAO GRATUITA		4.000,00
10.301.1008.2114.3390360000.500 OUTROS SERVICOS DE TERCEIROS-PESSOA FISICA		7.550,00
10.301.1008.2114.3390390000.500 OUTROS SERVICOS DE TERCEIROS-PESSOA JURIDICA		3.000,00
10.301.1008.2114.3390460000.500 AUXILIO-ALIMENTACAO		1.500,00
	<b>Valor Total da Ação ( 2114 ) R\$</b>	<b>109.210,75</b>
	<b>Valor Total do Órgão ( 02050 ) R\$</b>	<b>328.206,76</b>
	<b>Valor Total R\$</b>	<b>328.206,76</b>



**ESTADO DA PARÁIBA**  
**LIVRAMENTO (EXECUTIVO)**

**Art. 2º - Para cobertura do crédito supracitado fica anulado o crédito orçamentário no valor de R\$ 328.206,76 (trezentos e vinte e oito mil , duzentos seis reais e setenta e seis centavos ). Discriminado nas seguintes dotações:**

**02050 SECRETARIA DE SAUDE (FUNDO MUNICIPAL DE SAUDE)**

**1059 CONST. E MELHORAM. DO ATERRO SANIT.E USINA DE LIXO**

10.304.1008.1059.4490510000.500 OBRAS E INSTALACOES	20.000,00
10.304.1008.1059.4490510000.659 OBRAS E INSTALACOES	10.000,00

**Valor Total da Ação ( 1059 ) R\$ 30.000,00**

**1060 CONST. REF. E AMPLIACAO DO MATADOURO PUBLICO**

10.304.1008.1060.4490510000.500 OBRAS E INSTALACOES	20.000,00
10.304.1008.1060.4490510000.631 OBRAS E INSTALACOES	40.000,00
10.304.1008.1060.4490510000.659 OBRAS E INSTALACOES	10.000,00

**Valor Total da Ação ( 1060 ) R\$ 70.000,00**

**1062 CONSTRUCAO DE FOSSAS SEPTICAS**

10.304.1008.1062.4490510000.500 OBRAS E INSTALACOES	20.000,00
10.304.1008.1062.4490510000.631 OBRAS E INSTALACOES	10.000,00
10.304.1008.1062.4490510000.659 OBRAS E INSTALACOES	10.000,00

**Valor Total da Ação ( 1062 ) R\$ 40.000,00**

**1063 CONSTRUCAO DE UNID.HABIT/ SANITARIAS / PRIVADAS**

10.304.1008.1063.4490510000.500 OBRAS E INSTALACOES	20.000,00
10.304.1008.1063.4490510000.659 OBRAS E INSTALACOES	15.000,00

**Valor Total da Ação ( 1063 ) R\$ 35.000,00**

**2033 DESENVOLVER AS ATIVIDADES DO PAB**

10.301.1008.2033.4490520000.500 EQUIPAMENTOS E MATERIAL PERMANENTE	1.206,76
10.301.1008.2033.4490520000.601 EQUIPAMENTOS E MATERIAL PERMANENTE	5.000,00
10.301.1008.2033.4490520000.621 EQUIPAMENTOS E MATERIAL PERMANENTE	5.000,00

**Valor Total da Ação ( 2033 ) R\$ 11.206,76**

**2034 SAUDE BUCAL**

10.301.1008.2034.3390300000.600 MATERIAL DE CONSUMO	5.000,00
10.301.1008.2034.3390360000.600 OUTROS SERVICOS DE TERCEIROS-PESSOA FISICA	5.000,00
10.301.1008.2034.4490520000.601 EQUIPAMENTOS E MATERIAL PERMANENTE	5.000,00

**Valor Total da Ação ( 2034 ) R\$ 15.000,00**

**2035 MANUT. DO PROG.DE AGENTES COMUNIT.DE SAUDE(PACS)**

10.301.1008.2035.3390360000.600 OUTROS SERVICOS DE TERCEIROS-PESSOA FISICA	5.000,00
10.301.1008.2035.3390390000.600 OUTROS SERVICOS DE TERCEIROS-PESSOA JURIDICA	5.000,00
10.301.1008.2035.4490520000.600 EQUIPAMENTOS E MATERIAL PERMANENTE	5.000,00

**Valor Total da Ação ( 2035 ) R\$ 15.000,00**

**2036 MANUTENCAO DAS ATIVIDADES DA FARMACIA BASICA**

10.301.1008.2036.3190110000.500 VENCIMENTOS E VANTAGENS FIXAS-PESSOAL CIVIL	5.000,00
10.301.1008.2036.3390300001.500 MATERIAL DE CONSUMO-MEDICAMENTO	5.000,00
10.301.1008.2036.3390300001.631 MATERIAL DE CONSUMO-MEDICAMENTO	5.000,00

**Valor Total da Ação ( 2036 ) R\$ 15.000,00**

**2037 AMPLIAR EMANER AS ACOES DO ESF**

10.301.1008.2037.3390300000.600 MATERIAL DE CONSUMO	5.000,00
10.301.1008.2037.3390360000.600 OUTROS SERVICOS DE TERCEIROS-PESSOA FISICA	5.000,00

**Valor Total da Ação ( 2037 ) R\$ 10.000,00**

**2038 DESENV. AS ATIV.DE ASSIST.AMBUL. E HOSPIT(FMS/FUS)**

10.302.1008.2038.3390300000.500 MATERIAL DE CONSUMO	10.000,00
10.302.1008.2038.3390360000.600 OUTROS SERVICOS DE TERCEIROS-PESSOA FISICA	10.000,00
10.302.1008.2038.3390930000.500 INDENIZACOES E RESTITUICOES	20.000,00

**Valor Total da Ação ( 2038 ) R\$ 40.000,00**

**2082 MANUTENCAO DO SAMU**

10.302.1008.2082.3390300000.621 MATERIAL DE CONSUMO	10.000,00
10.302.1008.2082.3390930000.500 INDENIZACOES E RESTITUICOES	20.000,00

**Valor Total da Ação ( 2082 ) R\$ 30.000,00**

**2095 MANUT. DO NASF/AGENTE DE ENDEMIAS/OUTROS**

10.301.1008.2095.3390360000.600 OUTROS SERVICOS DE TERCEIROS-PESSOA FISICA	6.000,00
--	----------



**ESTADO DA PARAÍBA**  
**LIVRAMENTO (EXECUTIVO)**

	<b>Valor Total da Ação ( 2095 ) R\$</b>	<b>6.000,00</b>
<b>2115 MANUTENÇÃO DAS AÇÕES DO COVID</b>		
10.301.1008.2115.3390930000.500 INDENIZACOES E RESTITUICOES		11.000,00
	<b>Valor Total da Ação ( 2115 ) R\$</b>	<b>11.000,00</b>
	<b>Valor Total do Órgão ( 02050 ) R\$</b>	<b>328.206,76</b>
	<b>Valor Total R\$</b>	<b>328.206,76</b>

**Art. 3º - Este Decreto entra em vigor na data de sua publicação, revogadas as disposições contrárias.**

**LIVRAMENTO 03/10/2022**

---

**ERNANDES BARBOZA NOBREGA**  
**PREFEITO(A) CONSTITUCIONAL**





**ESTADO DA PARAÍBA**  
**LIVRAMENTO (EXECUTIVO)**

**Decreto Nº 0026/2022 de 01/11/2022**

**Dispõe sobre a abertura de crédito adicional para autorização das despesas orçamentárias e dá outras providências.**

**O(a) Prefeito(a) Constitucional deste Município, usando das atribuições que lhe são conferidas pela Lei Orgânica Municipal, em conformidade com a Lei Nº 05552021 de 03/12/2021 e demais legislações vigentes.**

**D E C R E T A**

**Art. 1º - Fica aberto crédito adicional suplementar no valor de R\$ 1.376.559,38 (um milhão , trezentos e setenta e seis mil , quinhentos e cinquenta e nove reais e trinta e oito centavos ). Destinado a suplementar as seguintes dotações:**

<b>02030 SECRETARIA DE ADMINISTRAÇÃO E FINANÇAS</b>		
<b>2006 MANTER AS ATIVIDADES ADMINISTRATIVAS</b>		
04.122.2001.2006.3390300000.500 MATERIAL DE CONSUMO		17.705,44
04.122.2001.2006.3390390000.500 OUTROS SERVICOS DE TERCEIROS-PESSOA JURIDICA		33.896,27
	<b>Valor Total da Ação ( 2006 ) R\$</b>	<b>51.601,71</b>
<b>2008 MANTER AS ATIVIDADES DE FINANÇAS</b>		
04.123.2001.2008.3390350000.500 SERVICOS DE CONSULTORIA		5.000,00
	<b>Valor Total da Ação ( 2008 ) R\$</b>	<b>5.000,00</b>
<b>2083 AMORTIZACAO DE DIVIDAS</b>		
28.843.1003.2083.4690710000.500 PRINCIPAL DA DIVIDA CONTRATUAL RESGATADO		8.168,64
	<b>Valor Total da Ação ( 2083 ) R\$</b>	<b>8.168,64</b>
<b>2085 CONTRIBUICAO DO PASEP</b>		
28.846.1003.2085.3390470000.500 OBRIGACOES TRIBUTARIAS E CONTRIBUTIVAS		17.829,11
	<b>Valor Total da Ação ( 2085 ) R\$</b>	<b>17.829,11</b>
	<b>Valor Total do Órgão ( 02030 ) R\$</b>	<b>82.599,46</b>
<b>02040 SECRETARIA DE EDUCAÇÃO</b>		
<b>2012 DESENVOLVER AS ATIVIDADES DE ENSINO FUNDAMENTAL</b>		
12.361.1004.2012.3390300000.500 MATERIAL DE CONSUMO		1.630,00
12.361.1004.2012.3390360000.500 OUTROS SERVICOS DE TERCEIROS-PESSOA FISICA		8.560,00
	<b>Valor Total da Ação ( 2012 ) R\$</b>	<b>10.190,00</b>
<b>2094 MANUTENCAO DO PDDE/PNAE/MERENDA/EJA/OUTROS</b>		
12.361.1004.2094.3390300000.551 MATERIAL DE CONSUMO		4.498,50
12.361.1004.2094.3390300000.552 MATERIAL DE CONSUMO		9.315,16
	<b>Valor Total da Ação ( 2094 ) R\$</b>	<b>13.813,66</b>
<b>2104 MANUTENÇÃO DAS ATIVIDADES INFANTIL</b>		
12.365.1016.2104.3390360000.500 OUTROS SERVICOS DE TERCEIROS-PESSOA FISICA		4.780,00
	<b>Valor Total da Ação ( 2104 ) R\$</b>	<b>4.780,00</b>
<b>2113 MANUTENÇÃO DAS ATIVIDADES DO QSE</b>		
12.361.1005.2113.3390300000.550 MATERIAL DE CONSUMO		26.760,30
	<b>Valor Total da Ação ( 2113 ) R\$</b>	<b>26.760,30</b>
<b>2117 MANUTENÇÃO DO ENSINO FUNDAMENTAL - FUNDEB 70%</b>		
12.361.1004.2117.3190040000.540 CONTRATAÇÃO POR TEMPO DETERMINADO		37.056,86
12.361.1004.2117.3190110000.540 VENCIMENTOS E VANTAGENS FIXAS-PESSOAL CIVIL		488.665,99
12.361.1004.2117.3190130000.540 OBRIGACOES PATRONAIS		132.000,00
	<b>Valor Total da Ação ( 2117 ) R\$</b>	<b>657.722,85</b>
<b>2118 MANUTENÇÃO DO ENSINO FUNDAMENTAL - FUNDEB 30%</b>		
12.361.1004.2118.3390300000.540 MATERIAL DE CONSUMO		79.317,55
12.361.1004.2118.3390360000.540 OUTROS SERVICOS DE TERCEIROS-PESSOA FISICA		19.610,00
12.361.1004.2118.3390930000.540 INDENIZACOES E RESTITUICOES		1.261,89
	<b>Valor Total da Ação ( 2118 ) R\$</b>	<b>100.189,44</b>



**ESTADO DA PARAÍBA**  
**LIVRAMENTO (EXECUTIVO)**

<b>2124</b>	<b>MANUTENÇÃO DAS ATIV.DA EDUC.INFANTIL - FUNDEB 30%</b>		
	12.365.1016.2124.3390360000.540 OUTROS SERVICOS DE TERCEIROS-PESSOA FISICA		2.120,00
		<b>Valor Total da Ação ( 2124 ) R\$</b>	<b>2.120,00</b>
<b>2127</b>	<b>MANUT. DAS ATIV.EDUC.INFANT - COMPL. VAAT FEB 70%</b>		
	12.365.1016.2127.3190040000.542 CONTRATACAO POR TEMPO DETERMINADO		2.120,00
	12.365.1016.2127.3190110000.542 VENCIMENTOS E VANTAGENS FIXAS-PESSOAL CIVIL		51.053,28
		<b>Valor Total da Ação ( 2127 ) R\$</b>	<b>53.173,28</b>
		<b>Valor Total do Órgão ( 02040 ) R\$</b>	<b>868.749,53</b>
<b>02060</b>	<b>SECRETARIA DE AÇÃO SOCIAL(FMAS)</b>		
<b>2050</b>	<b>DES.ACOES DE AMP.E PROT. AS CRIAN.E ADOL./CONS.TUT</b>		
	08.243.1006.2050.3390300000.500 MATERIAL DE CONSUMO		300,00
	08.243.1006.2050.3390360000.500 OUTROS SERVICOS DE TERCEIROS-PESSOA FISICA		500,00
		<b>Valor Total da Ação ( 2050 ) R\$</b>	<b>800,00</b>
<b>2053</b>	<b>PREST. ASSIS.SOC.AOS PROB.EMER.AS FAM.DE BAIXA REN</b>		
	08.244.1006.2053.3390360000.500 OUTROS SERVICOS DE TERCEIROS-PESSOA FISICA		3.050,00
		<b>Valor Total da Ação ( 2053 ) R\$</b>	<b>3.050,00</b>
<b>2054</b>	<b>MANTER O PRO-RENDA</b>		
	08.244.1006.2054.3390480000.500 OUTROS AUXILIOS FINANC. A PESSOAS FISICAS		20.300,00
		<b>Valor Total da Ação ( 2054 ) R\$</b>	<b>20.300,00</b>
<b>2056</b>	<b>DESENV. AS ATIVIDADES DO PAIF(IGD-BRAS)</b>		
	08.244.1006.2056.3390360000.660 OUTROS SERVICOS DE TERCEIROS-PESSOA FISICA		1.800,00
		<b>Valor Total da Ação ( 2056 ) R\$</b>	<b>1.800,00</b>
<b>2098</b>	<b>MANUT.DAS ATIVIDADES DA SEC.DE AÇÃO SOCIAL</b>		
	08.244.1006.2098.3190040000.500 CONTRATACAO POR TEMPO DETERMINADO		1.212,00
	08.244.1006.2098.3390140000.500 DIARIA-CIVIL		300,00
	08.244.1006.2098.3390300000.500 MATERIAL DE CONSUMO		1.311,00
	08.244.1006.2098.3390300000.669 MATERIAL DE CONSUMO		28.423,08
	08.244.1006.2098.3390350000.500 SERVICOS DE CONSULTORIA		3.000,00
	08.244.1006.2098.3390360000.500 OUTROS SERVICOS DE TERCEIROS-PESSOA FISICA		14.730,00
	08.244.1006.2098.3390360000.669 OUTROS SERVICOS DE TERCEIROS-PESSOA FISICA		1.500,00
	08.244.1006.2098.3390390000.500 OUTROS SERVICOS DE TERCEIROS-PESSOA JURIDICA		108,42
	08.244.1006.2098.3390390000.669 OUTROS SERVICOS DE TERCEIROS-PESSOA JURIDICA		1.184,50
		<b>Valor Total da Ação ( 2098 ) R\$</b>	<b>51.769,00</b>
<b>2103</b>	<b>MANUTENÇÃO DO PROGRAMA CRIANÇA FELIZ</b>		
	08.244.1006.2103.3390360000.660 OUTROS SERVICOS DE TERCEIROS-PESSOA FISICA		2.424,00
		<b>Valor Total da Ação ( 2103 ) R\$</b>	<b>2.424,00</b>
<b>2106</b>	<b>MANUTENÇÃO DO PROGRAMA FMASSCFV</b>		
	08.244.1006.2106.3390360000.660 OUTROS SERVICOS DE TERCEIROS-PESSOA FISICA		8.300,00
		<b>Valor Total da Ação ( 2106 ) R\$</b>	<b>8.300,00</b>
		<b>Valor Total do Órgão ( 02060 ) R\$</b>	<b>88.443,00</b>
<b>02070</b>	<b>SECRETARIA DE SERVIÇOS URBANOS</b>		
<b>1078</b>	<b>CONST. E MELHORIA DE CALC.MEIO FIO E LINHA DAGUA</b>		
	15.451.1009.1078.4490510000.749 OBRAS E INSTALACOES		126.811,42
		<b>Valor Total da Ação ( 1078 ) R\$</b>	<b>126.811,42</b>
<b>2065</b>	<b>DESENVOLVER AS ATIV. DE MANUT. DOS SERV. URBANOS</b>		
	15.452.1009.2065.3390360000.500 OUTROS SERVICOS DE TERCEIROS-PESSOA FISICA		72.590,00
		<b>Valor Total da Ação ( 2065 ) R\$</b>	<b>72.590,00</b>
<b>2100</b>	<b>MANUT.DAS ATIVIDADES DA SEC.DE SERVIÇOS URBANOS</b>		
	15.452.1009.2100.3190040000.500 CONTRATACAO POR TEMPO DETERMINADO		1.212,00
		<b>Valor Total da Ação ( 2100 ) R\$</b>	<b>1.212,00</b>
		<b>Valor Total do Órgão ( 02070 ) R\$</b>	<b>200.613,42</b>
<b>02080</b>	<b>SEC. DE AGRICULTURA, MEIO AMBIENTE E REC. HIDRICOS</b>		
<b>2102</b>	<b>MANUT.DA SEC.DE AGRIC., MEIO AMBIENTE E REC.HIDRIC</b>		
	20.608.1012.2102.3190040000.500 CONTRATACAO POR TEMPO DETERMINADO		2.424,00
	20.608.1012.2102.3390300000.500 MATERIAL DE CONSUMO		59.624,97
	20.608.1012.2102.3390360000.500 OUTROS SERVICOS DE TERCEIROS-PESSOA FISICA		14.430,00
	20.608.1012.2102.3390390000.500 OUTROS SERVICOS DE TERCEIROS-PESSOA JURIDICA		24.165,00



**ESTADO DA PARAÍBA**  
**LIVRAMENTO (EXECUTIVO)**

	<b>Valor Total da Ação ( 2102 ) R\$</b>	<b>100.643,97</b>
	<b>Valor Total do Órgão ( 02080 ) R\$</b>	<b>100.643,97</b>
<b>02100 SEC.DE CONT.DA DESP.PUB. E DE ACOES JURIDICO ADMI</b>		
<b>2076 DESENV. AC. DO CONT. INTERNO(PROCURADORIA JURIDICA</b>		
04.124.1002.2076.3190110000.500 VENCIMENTOS E VANTAGENS FIXAS-PESSOAL CIVIL		26.000,00
	<b>Valor Total da Ação ( 2076 ) R\$</b>	<b>26.000,00</b>
	<b>Valor Total do Órgão ( 02100 ) R\$</b>	<b>26.000,00</b>
<b>02120 SEC. DE CULTURA, TURISMO, ESPORTE E LAZER</b>		
<b>2032 DESENVOLVER AS ATIV.DE ESTIMULO AO ESPORTE E LAZER</b>		
27.812.1013.2032.3390360000.500 OUTROS SERVICOS DE TERCEIROS-PESSOA FISICA		3.440,00
	<b>Valor Total da Ação ( 2032 ) R\$</b>	<b>3.440,00</b>
<b>2091 MANUT. DAS ATIVIDADES DA SECRETARIA</b>		
13.392.1015.2091.3390300000.500 MATERIAL DE CONSUMO		1.300,00
13.392.1015.2091.3390360000.500 OUTROS SERVICOS DE TERCEIROS-PESSOA FISICA		1.770,00
13.392.1015.2091.3390390000.500 OUTROS SERVICOS DE TERCEIROS-PESSOA JURIDICA		3.000,00
	<b>Valor Total da Ação ( 2091 ) R\$</b>	<b>6.070,00</b>
	<b>Valor Total do Órgão ( 02120 ) R\$</b>	<b>9.510,00</b>
	<b>Valor Total R\$</b>	<b>1.376.559,38</b>

**Art. 2º - Para cobertura do crédito supracitado fica anulado o crédito orçamentário no valor de R\$ 1.376.559,38 (um milhão , trezentos e setenta e seis mil , quinhentos e cinquenta e nove reais e trinta e oito centavos ). Discriminado nas seguintes dotações:**

<b>02080 SEC. DE AGRICULTURA, MEIO AMBIENTE E REC. HIDRICOS</b>		
<b>1090 CONST. PERF. E RECUP. DE POCOS E ACUDES</b>		
20.605.1012.1090.4490510000.749 OBRAS E INSTALACOES		1.376.559,38
	<b>Valor Total da Ação ( 1090 ) R\$</b>	<b>1.376.559,38</b>
	<b>Valor Total do Órgão ( 02080 ) R\$</b>	<b>1.376.559,38</b>
	<b>Valor Total R\$</b>	<b>1.376.559,38</b>

**Art. 3º - Este Decreto entra em vigor na data de sua publicação, revogadas as disposições contrárias.**

**LIVRAMENTO 01/11/2022**

---

**ERNANDES BARBOZA NOBREGA**  
**PREFEITO(A) CONSTITUCIONAL**



**ESTADO DA PARAÍBA**  
**LIVRAMENTO (EXECUTIVO)**

**Decreto Nº 0027/2022 de 01/11/2022**

**Dispõe sobre a abertura de crédito adicional para autorização das despesas orçamentárias e dá outras providências.**

**O(a) Prefeito(a) Constitucional deste Município, usando das atribuições que lhe são conferidas pela Lei Orgânica Municipal, em conformidade com a Lei Nº 05552021 de 03/12/2021 e demais legislações vigentes.**

**D E C R E T A**

**Art. 1º - Fica aberto crédito adicional suplementar no valor de R\$ 499.071,10 (quatrocentos e noventa e nove mil , setenta e um reais e dez centavos ). Destinado a suplementar as seguintes dotações:**

**02050 SECRETARIA DE SAUDE (FUNDO MUNICIPAL DE SAUDE)**

**1054 CONST. REF. E AMPL. DE POSTOS E UNIDADES DE SAUDE**

10.301.1008.1054.4490360000.621 OUTROS SERVICOS DE TERCEIROS-PESSOA FISICA	1.000,00
<b>Valor Total da Ação ( 1054 ) R\$</b>	<b>1.000,00</b>

**1060 CONST. REF. E AMPLIACAO DO MATADOURO PUBLICO**

10.304.1008.1060.4490360000.631 OUTROS SERVICOS DE TERCEIROS-PESSOA FISICA	1.100,00
<b>Valor Total da Ação ( 1060 ) R\$</b>	<b>1.100,00</b>

**2033 DESENVOLVER AS ATIVIDADES DO PAB**

10.301.1008.2033.3190130000.600 OBRIGACOES PATRONAIS	36.209,23
10.301.1008.2033.3390300000.600 MATERIAL DE CONSUMO	26.811,38
10.301.1008.2033.3390360000.600 OUTROS SERVICOS DE TERCEIROS-PESSOA FISICA	3.000,00
10.301.1008.2033.3390390000.600 OUTROS SERVICOS DE TERCEIROS-PESSOA JURIDICA	15.380,00
<b>Valor Total da Ação ( 2033 ) R\$</b>	<b>81.400,61</b>

**2035 MANUT. DO PROG.DE AGENTES COMUNIT.DE SAUDE(PACS)**

10.301.1008.2035.3190040000.600 CONTRATACAO POR TEMPO DETERMINADO	5.332,00
10.301.1008.2035.3190110000.600 VENCIMENTOS E VANTAGENS FIXAS-PESSOAL CIVIL	57.505,60
10.301.1008.2035.3390360000.600 OUTROS SERVICOS DE TERCEIROS-PESSOA FISICA	26.400,00
<b>Valor Total da Ação ( 2035 ) R\$</b>	<b>89.237,60</b>

**2037 AMPLIAR EMANER AS ACOES DO ESF**

10.301.1008.2037.3190040000.600 CONTRATACAO POR TEMPO DETERMINADO	6.600,00
10.301.1008.2037.3190110000.600 VENCIMENTOS E VANTAGENS FIXAS-PESSOAL CIVIL	20.334,00
10.301.1008.2037.3390360000.600 OUTROS SERVICOS DE TERCEIROS-PESSOA FISICA	16.000,00
<b>Valor Total da Ação ( 2037 ) R\$</b>	<b>42.934,00</b>

**2038 DESENV. AS ATIV.DE ASSIST.AMBUL. E HOSPIT(FMS/FUS)**

10.302.1008.2038.3390390000.500 OUTROS SERVICOS DE TERCEIROS-PESSOA JURIDICA	1.350,00
<b>Valor Total da Ação ( 2038 ) R\$</b>	<b>1.350,00</b>

**2039 CONTRIBUICOES A CONSORCIOS(CISCO) (CODECAP)**

10.302.1008.2039.3371700000.500 RATEIO P/PARTICIP. EM CONSORCIO PUBLICO	11.530,00
<b>Valor Total da Ação ( 2039 ) R\$</b>	<b>11.530,00</b>

**2045 VIGILANCIA EPIDEMIOLOGICA E AMBIENTAL EM SAUDE**

10.305.1008.2045.3190110000.600 VENCIMENTOS E VANTAGENS FIXAS-PESSOAL CIVIL	4.800,00
10.305.1008.2045.3390360000.600 OUTROS SERVICOS DE TERCEIROS-PESSOA FISICA	700,00
<b>Valor Total da Ação ( 2045 ) R\$</b>	<b>5.500,00</b>

**2082 MANUTENCAO DO SAMU**

10.302.1008.2082.3190040000.600 CONTRATACAO POR TEMPO DETERMINADO	10.665,60
<b>Valor Total da Ação ( 2082 ) R\$</b>	<b>10.665,60</b>

**2095 MANUT. DO NASF/AGENTE DE ENDEMIAS/OUTROS**

10.301.1008.2095.3190110000.600 VENCIMENTOS E VANTAGENS FIXAS-PESSOAL CIVIL	6.000,00
10.301.1008.2095.3390360000.600 OUTROS SERVICOS DE TERCEIROS-PESSOA FISICA	18.764,94
<b>Valor Total da Ação ( 2095 ) R\$</b>	<b>24.764,94</b>



**ESTADO DA PARAÍBA**  
**LIVRAMENTO (EXECUTIVO)**

**2114 MANUTENÇÃO DAS ATIVIDADES DA SECRETARIA**

10.301.1008.2114.3190040000.500 CONTRATAÇÃO POR TEMPO DETERMINADO	6.000,00
10.301.1008.2114.3190130000.500 OBRIGAÇÕES PATRONAIS	15.357,74
10.301.1008.2114.3390140000.500 DIÁRIA-CIVIL	420,00
10.301.1008.2114.3390300001.500 MATERIAL DE CONSUMO-MEDICAMENTO	9.237,34
10.301.1008.2114.3390300099.500 OUTROS MATERIAL DE CONSUMO	98.079,88
10.301.1008.2114.3390360000.500 OUTROS SERVIÇOS DE TERCEIROS-PESSOA FÍSICA	44.734,50
10.301.1008.2114.3390390000.500 OUTROS SERVIÇOS DE TERCEIROS-PESSOA JURÍDICA	38.558,38
10.301.1008.2114.3390460000.500 AUXÍLIO-ALIMENTAÇÃO	1.500,00
10.301.1008.2114.3390920000.500 DESPESAS DE EXERCÍCIOS ANTERIORES	15.700,51

**Valor Total da Ação ( 2114 ) R\$ 229.588,35**

**Valor Total do Órgão ( 02050 ) R\$ 499.071,10**

**Valor Total R\$ 499.071,10**

**Art. 2º - Para cobertura do crédito supracitado fica anulado o crédito orçamentário no valor de R\$ 499.071,10 (quatrocentos e noventa e nove mil , setenta e um reais e dez centavos ). Discriminado nas seguintes dotações:**

**02050 SECRETARIA DE SAÚDE (FUNDO MUNICIPAL DE SAÚDE)**

**1054 CONST. REF. E AMPL. DE POSTOS E UNIDADES DE SAÚDE**

10.301.1008.1054.4490300000.601 MATERIAL DE CONSUMO	2.000,00
10.301.1008.1054.4490300000.621 MATERIAL DE CONSUMO	1.800,00
10.301.1008.1054.4490300000.631 MATERIAL DE CONSUMO	1.700,00
10.301.1008.1054.4490360000.601 OUTROS SERVIÇOS DE TERCEIROS-PESSOA FÍSICA	1.100,00
10.301.1008.1054.4490360000.631 OUTROS SERVIÇOS DE TERCEIROS-PESSOA FÍSICA	900,00
10.301.1008.1054.4490390000.500 OUTRS SERVIÇOS DE TERCEIROS-PESSOA JURÍDICA	1.200,00
10.301.1008.1054.4490390000.601 OUTRS SERVIÇOS DE TERCEIROS-PESSOA JURÍDICA	1.400,00
10.301.1008.1054.4490390000.621 OUTRS SERVIÇOS DE TERCEIROS-PESSOA JURÍDICA	1.200,00
10.301.1008.1054.4490390000.631 OUTRS SERVIÇOS DE TERCEIROS-PESSOA JURÍDICA	1.100,00

**Valor Total da Ação ( 1054 ) R\$ 12.400,00**

**1055 CONST. REF. E AMPL. DA SEC. DE SAÚDE**

10.301.1008.1055.4490300000.500 MATERIAL DE CONSUMO	2.000,00
10.301.1008.1055.4490300000.601 MATERIAL DE CONSUMO	1.800,00
10.301.1008.1055.4490300000.621 MATERIAL DE CONSUMO	1.800,00
10.301.1008.1055.4490300000.631 MATERIAL DE CONSUMO	1.600,00
10.301.1008.1055.4490360000.500 OUTROS SERVIÇOS DE TERCEIROS-PESSOA FÍSICA	1.000,00
10.301.1008.1055.4490360000.601 OUTROS SERVIÇOS DE TERCEIROS-PESSOA FÍSICA	900,00
10.301.1008.1055.4490360000.621 OUTROS SERVIÇOS DE TERCEIROS-PESSOA FÍSICA	900,00
10.301.1008.1055.4490360000.631 OUTROS SERVIÇOS DE TERCEIROS-PESSOA FÍSICA	800,00
10.301.1008.1055.4490390000.500 OUTRS SERVIÇOS DE TERCEIROS-PESSOA JURÍDICA	1.500,00
10.301.1008.1055.4490390000.601 OUTRS SERVIÇOS DE TERCEIROS-PESSOA JURÍDICA	1.300,00
10.301.1008.1055.4490390000.621 OUTRS SERVIÇOS DE TERCEIROS-PESSOA JURÍDICA	1.300,00
10.301.1008.1055.4490390000.631 OUTRS SERVIÇOS DE TERCEIROS-PESSOA JURÍDICA	1.200,00
10.301.1008.1055.4490510000.631 OBRAS E INSTALAÇÕES	5.633,30

**Valor Total da Ação ( 1055 ) R\$ 21.733,30**

**1058 CONST. E MELHORAM. DE ESGOTOT. SANIT. E GALERIAS**

10.301.1008.1058.4490300000.500 MATERIAL DE CONSUMO	1.800,00
10.301.1008.1058.4490300000.601 MATERIAL DE CONSUMO	2.000,00
10.301.1008.1058.4490300000.621 MATERIAL DE CONSUMO	1.800,00
10.301.1008.1058.4490300000.631 MATERIAL DE CONSUMO	2.000,00
10.301.1008.1058.4490360000.500 OUTROS SERVIÇOS DE TERCEIROS-PESSOA FÍSICA	1.000,00
10.301.1008.1058.4490360000.601 OUTROS SERVIÇOS DE TERCEIROS-PESSOA FÍSICA	1.100,00
10.301.1008.1058.4490360000.621 OUTROS SERVIÇOS DE TERCEIROS-PESSOA FÍSICA	1.000,00
10.301.1008.1058.4490360000.631 OUTROS SERVIÇOS DE TERCEIROS-PESSOA FÍSICA	1.100,00
10.301.1008.1058.4490390000.500 OUTRS SERVIÇOS DE TERCEIROS-PESSOA JURÍDICA	1.300,00
10.301.1008.1058.4490390000.601 OUTRS SERVIÇOS DE TERCEIROS-PESSOA JURÍDICA	1.400,00
10.301.1008.1058.4490390000.621 OUTRS SERVIÇOS DE TERCEIROS-PESSOA JURÍDICA	1.300,00
10.301.1008.1058.4490390000.631 OUTRS SERVIÇOS DE TERCEIROS-PESSOA JURÍDICA	1.400,00

**Valor Total da Ação ( 1058 ) R\$ 17.200,00**

**1059 CONST. E MELHORAM. DO ATERRO SANIT. E USINA DE LIXO**

10.304.1008.1059.4490300000.500 MATERIAL DE CONSUMO	2.000,00
10.304.1008.1059.4490300000.631 MATERIAL DE CONSUMO	2.200,00



**ESTADO DA PARAÍBA**  
**LIVRAMENTO (EXECUTIVO)**

10.304.1008.1059.4490300000.659 MATERIAL DE CONSUMO	1.800,00
10.304.1008.1059.4490360000.500 OUTROS SERVICOS DE TERCEIROS-PESSOA FISICA	1.000,00
10.304.1008.1059.4490360000.631 OUTROS SERVICOS DE TERCEIROS-PESSOA FISICA	1.200,00
10.304.1008.1059.4490360000.659 OUTROS SERVICOS DE TERCEIROS-PESSOA FISICA	900,00
10.304.1008.1059.4490390000.500 OUTRS SERVICOS DE TERCEIROS-PESSOA JURIDICA	1.200,00
10.304.1008.1059.4490390000.631 OUTRS SERVICOS DE TERCEIROS-PESSOA JURIDICA	1.400,00
10.304.1008.1059.4490390000.659 OUTRS SERVICOS DE TERCEIROS-PESSOA JURIDICA	1.100,00
<b>Valor Total da Ação ( 1059 ) R\$</b>	<b>12.800,00</b>
<b>1060 CONST. REF. E AMPLIACAO DO MATADOURO PUBLICO</b>	
10.304.1008.1060.4490300000.500 MATERIAL DE CONSUMO	2.000,00
10.304.1008.1060.4490300000.631 MATERIAL DE CONSUMO	2.200,00
10.304.1008.1060.4490300000.659 MATERIAL DE CONSUMO	1.700,00
10.304.1008.1060.4490360000.500 OUTROS SERVICOS DE TERCEIROS-PESSOA FISICA	1.000,00
10.304.1008.1060.4490390000.500 OUTRS SERVICOS DE TERCEIROS-PESSOA JURIDICA	1.200,00
10.304.1008.1060.4490390000.631 OUTRS SERVICOS DE TERCEIROS-PESSOA JURIDICA	1.300,00
10.304.1008.1060.4490390000.659 OUTRS SERVICOS DE TERCEIROS-PESSOA JURIDICA	1.100,00
<b>Valor Total da Ação ( 1060 ) R\$</b>	<b>10.500,00</b>
<b>1061 CONST. REF. E AMPL. DE CANAL PLUVIAL</b>	
10.301.1008.1061.4490300000.500 MATERIAL DE CONSUMO	2.000,00
10.301.1008.1061.4490300000.601 MATERIAL DE CONSUMO	2.000,00
10.301.1008.1061.4490300000.621 MATERIAL DE CONSUMO	1.800,00
10.301.1008.1061.4490300000.631 MATERIAL DE CONSUMO	1.900,00
10.301.1008.1061.4490360000.601 OUTROS SERVICOS DE TERCEIROS-PESSOA FISICA	1.000,00
10.301.1008.1061.4490360000.621 OUTROS SERVICOS DE TERCEIROS-PESSOA FISICA	900,00
10.301.1008.1061.4490360000.631 OUTROS SERVICOS DE TERCEIROS-PESSOA FISICA	900,00
10.301.1008.1061.4490390000.500 OUTRS SERVICOS DE TERCEIROS-PESSOA JURIDICA	1.400,00
10.301.1008.1061.4490390000.601 OUTRS SERVICOS DE TERCEIROS-PESSOA JURIDICA	1.400,00
10.301.1008.1061.4490390000.621 OUTRS SERVICOS DE TERCEIROS-PESSOA JURIDICA	1.200,00
10.301.1008.1061.4490390000.631 OUTRS SERVICOS DE TERCEIROS-PESSOA JURIDICA	1.200,00
<b>Valor Total da Ação ( 1061 ) R\$</b>	<b>15.700,00</b>
<b>1062 CONSTRUCAO DE FOSSAS SEPTICAS</b>	
10.304.1008.1062.4490300000.500 MATERIAL DE CONSUMO	2.000,00
10.304.1008.1062.4490300000.631 MATERIAL DE CONSUMO	1.800,00
10.304.1008.1062.4490300000.659 MATERIAL DE CONSUMO	1.800,00
10.304.1008.1062.4490360000.500 OUTROS SERVICOS DE TERCEIROS-PESSOA FISICA	1.000,00
10.304.1008.1062.4490360000.631 OUTROS SERVICOS DE TERCEIROS-PESSOA FISICA	900,00
10.304.1008.1062.4490360000.659 OUTROS SERVICOS DE TERCEIROS-PESSOA FISICA	900,00
10.304.1008.1062.4490390000.500 OUTRS SERVICOS DE TERCEIROS-PESSOA JURIDICA	1.300,00
10.304.1008.1062.4490390000.631 OUTRS SERVICOS DE TERCEIROS-PESSOA JURIDICA	1.100,00
10.304.1008.1062.4490390000.659 OUTRS SERVICOS DE TERCEIROS-PESSOA JURIDICA	1.100,00
<b>Valor Total da Ação ( 1062 ) R\$</b>	<b>11.900,00</b>
<b>1063 CONSTRUCAO DE UNID.HABIT./ SANITARIAS / PRIVADAS</b>	
10.304.1008.1063.4490300000.500 MATERIAL DE CONSUMO	2.000,00
10.304.1008.1063.4490300000.631 MATERIAL DE CONSUMO	2.200,00
10.304.1008.1063.4490300000.659 MATERIAL DE CONSUMO	1.800,00
10.304.1008.1063.4490360000.500 OUTROS SERVICOS DE TERCEIROS-PESSOA FISICA	1.000,00
10.304.1008.1063.4490360000.631 OUTROS SERVICOS DE TERCEIROS-PESSOA FISICA	1.200,00
10.304.1008.1063.4490360000.659 OUTROS SERVICOS DE TERCEIROS-PESSOA FISICA	900,00
10.304.1008.1063.4490390000.500 OUTRS SERVICOS DE TERCEIROS-PESSOA JURIDICA	1.200,00
10.304.1008.1063.4490390000.631 OUTRS SERVICOS DE TERCEIROS-PESSOA JURIDICA	1.500,00
10.304.1008.1063.4490390000.659 OUTRS SERVICOS DE TERCEIROS-PESSOA JURIDICA	1.100,00
<b>Valor Total da Ação ( 1063 ) R\$</b>	<b>12.900,00</b>
<b>1099 CONSTRUCAO DE ACADEMIA DE SAUDE</b>	
10.301.1008.1099.4490300000.601 MATERIAL DE CONSUMO	2.000,00
10.301.1008.1099.4490300000.621 MATERIAL DE CONSUMO	1.800,00
10.301.1008.1099.4490300000.631 MATERIAL DE CONSUMO	1.700,00
10.301.1008.1099.4490360000.601 OUTROS SERVICOS DE TERCEIROS-PESSOA FISICA	1.200,00
10.301.1008.1099.4490360000.621 OUTROS SERVICOS DE TERCEIROS-PESSOA FISICA	1.100,00
10.301.1008.1099.4490360000.631 OUTROS SERVICOS DE TERCEIROS-PESSOA FISICA	1.000,00
10.301.1008.1099.4490390000.601 OUTRS SERVICOS DE TERCEIROS-PESSOA JURIDICA	1.500,00
10.301.1008.1099.4490390000.621 OUTRS SERVICOS DE TERCEIROS-PESSOA JURIDICA	1.300,00
10.301.1008.1099.4490390000.631 OUTRS SERVICOS DE TERCEIROS-PESSOA JURIDICA	1.200,00



**ESTADO DA PARAÍBA**  
**LIVRAMENTO (EXECUTIVO)**

10.301.1008.1099.4490510000.631 OBRAS E INSTALACOES	10.000,00
<b>Valor Total da Ação ( 1099 ) R\$</b>	<b>22.800,00</b>
<b>1102 CONSTRUÇÃO DO CONTROLE DE ZOOZOES</b>	
10.301.1008.1102.4490300000.500 MATERIAL DE CONSUMO	1.700,00
10.301.1008.1102.4490300000.601 MATERIAL DE CONSUMO	1.800,00
10.301.1008.1102.4490300000.621 MATERIAL DE CONSUMO	1.800,00
10.301.1008.1102.4490300000.631 MATERIAL DE CONSUMO	1.700,00
10.301.1008.1102.4490360000.500 OUTROS SERVICOS DE TERCEIROS-PESSOA FISICA	800,00
10.301.1008.1102.4490360000.601 OUTROS SERVICOS DE TERCEIROS-PESSOA FISICA	900,00
10.301.1008.1102.4490360000.621 OUTROS SERVICOS DE TERCEIROS-PESSOA FISICA	900,00
10.301.1008.1102.4490360000.631 OUTROS SERVICOS DE TERCEIROS-PESSOA FISICA	800,00
10.301.1008.1102.4490390000.500 OUTRS SERVICOS DE TERCEIROS-PESSOA JURIDICA	1.100,00
10.301.1008.1102.4490390000.601 OUTRS SERVICOS DE TERCEIROS-PESSOA JURIDICA	1.200,00
10.301.1008.1102.4490390000.621 OUTRS SERVICOS DE TERCEIROS-PESSOA JURIDICA	1.200,00
10.301.1008.1102.4490390000.631 OUTRS SERVICOS DE TERCEIROS-PESSOA JURIDICA	1.100,00
<b>Valor Total da Ação ( 1102 ) R\$</b>	<b>15.000,00</b>
<b>2033 DESENVOLVER AS ATIVIDADES DO PAB</b>	
10.301.1008.2033.3190040000.600 CONTRATACAO POR TEMPO DETERMINADO	2.000,00
10.301.1008.2033.3190110000.600 VENCIMENTOS E VANTAGENS FIXAS-PESSOAL CIVIL	5.000,00
<b>Valor Total da Ação ( 2033 ) R\$</b>	<b>7.000,00</b>
<b>2036 MANUTENCAO DAS ATIVIDADES DA FARMACIA BASICA</b>	
10.301.1008.2036.3190110000.621 VENCIMENTOS E VANTAGENS FIXAS-PESSOAL CIVIL	3.000,00
10.301.1008.2036.3190110000.631 VENCIMENTOS E VANTAGENS FIXAS-PESSOAL CIVIL	3.000,00
<b>Valor Total da Ação ( 2036 ) R\$</b>	<b>6.000,00</b>
<b>2038 DESENV. AS ATIV.DE ASSIST.AMBUL. E HOSPIT(FMS/FUS)</b>	
10.302.1008.2038.3190040000.500 CONTRATACAO POR TEMPO DETERMINADO	1.847,80
10.302.1008.2038.3190110000.500 VENCIMENTOS E VANTAGENS FIXAS-PESSOAL CIVIL	10.000,00
10.302.1008.2038.3190110000.600 VENCIMENTOS E VANTAGENS FIXAS-PESSOAL CIVIL	5.000,00
<b>Valor Total da Ação ( 2038 ) R\$</b>	<b>16.847,80</b>
<b>2040 AQUISICAO DE APAR. P/ PORTADORES DE DEF. DIVERSAS</b>	
10.302.1008.2040.4490520000.500 EQUIPAMENTOS E MATERIAL PERMANENTE	5.000,00
<b>Valor Total da Ação ( 2040 ) R\$</b>	<b>5.000,00</b>
<b>2041 DESENVOLVER ACOES DO PRO-RENDA NA SAUDE</b>	
10.302.1008.2041.3390360000.500 OUTROS SERVICOS DE TERCEIROS-PESSOA FISICA	5.000,00
10.302.1008.2041.3390470000.500 OBRIGACOES TRIBUTARIAS E CONTRIBUTIVAS	500,00
10.302.1008.2041.3390480000.500 OUTROS AUXILIOS FINANC. A PESSOAS FISICAS	5.000,00
<b>Valor Total da Ação ( 2041 ) R\$</b>	<b>10.500,00</b>
<b>2042 VIGILANCIA E PREVENCAO DE HIV/AIDS E OUTRAS DST'S</b>	
10.302.1008.2042.3390300000.500 MATERIAL DE CONSUMO	1.500,00
10.302.1008.2042.3390300000.600 MATERIAL DE CONSUMO	1.500,00
10.302.1008.2042.3390360000.500 OUTROS SERVICOS DE TERCEIROS-PESSOA FISICA	2.000,00
10.302.1008.2042.3390360000.600 OUTROS SERVICOS DE TERCEIROS-PESSOA FISICA	2.000,00
10.302.1008.2042.3390390000.500 OUTROS SERVICOS DE TERCEIROS-PESSOA JURIDICA	3.000,00
10.302.1008.2042.3390390000.600 OUTROS SERVICOS DE TERCEIROS-PESSOA JURIDICA	3.000,00
10.302.1008.2042.3390470000.500 OBRIGACOES TRIBUTARIAS E CONTRIBUTIVAS	500,00
10.302.1008.2042.3390470000.600 OBRIGACOES TRIBUTARIAS E CONTRIBUTIVAS	500,00
<b>Valor Total da Ação ( 2042 ) R\$</b>	<b>14.000,00</b>
<b>2043 GESTAO DE POLITICAS DE SAUDE</b>	
10.303.1008.2043.3390300000.500 MATERIAL DE CONSUMO	3.000,00
10.303.1008.2043.3390360000.500 OUTROS SERVICOS DE TERCEIROS-PESSOA FISICA	3.000,00
10.303.1008.2043.3390390000.500 OUTROS SERVICOS DE TERCEIROS-PESSOA JURIDICA	3.000,00
10.303.1008.2043.3390470000.500 OBRIGACOES TRIBUTARIAS E CONTRIBUTIVAS	500,00
<b>Valor Total da Ação ( 2043 ) R\$</b>	<b>9.500,00</b>
<b>2044 SAUDE E CIDADAO C/ ASSIST. BASICA E VIG. SANITARIA</b>	
10.304.1008.2044.3190040000.600 CONTRATACAO POR TEMPO DETERMINADO	2.000,00
10.304.1008.2044.3390360000.600 OUTROS SERVICOS DE TERCEIROS-PESSOA FISICA	640,00
10.304.1008.2044.3390390000.600 OUTROS SERVICOS DE TERCEIROS-PESSOA JURIDICA	650,00
10.304.1008.2044.3390470000.600 OBRIGACOES TRIBUTARIAS E CONTRIBUTIVAS	500,00
10.304.1008.2044.3390930000.600 INDENIZACOES E RESTITUICOES	800,00



**ESTADO DA PARAÍBA**  
**LIVRAMENTO (EXECUTIVO)**

		<b>Valor Total da Ação ( 2044 ) R\$</b>	<b>4.590,00</b>
<b>2046</b>	<b>ATENCAO A PORT. DE DOENCAS INFECTO-CONT.E/OU MALIG</b>		
10.305.1008.2046.3190040000.500	CONTRATACAO POR TEMPO DETERMINADO		2.000,00
10.305.1008.2046.3190040000.600	CONTRATACAO POR TEMPO DETERMINADO		2.000,00
10.305.1008.2046.3190130000.600	OBRIGACOES PATRONAIS		1.000,00
10.305.1008.2046.3390300000.500	MATERIAL DE CONSUMO		2.000,00
10.305.1008.2046.3390300000.600	MATERIAL DE CONSUMO		2.000,00
10.305.1008.2046.3390360000.500	OUTROS SERVICOS DE TERCEIROS-PESSOA FISICA		2.000,00
10.305.1008.2046.3390360000.600	OUTROS SERVICOS DE TERCEIROS-PESSOA FISICA		2.000,00
10.305.1008.2046.3390390000.500	OUTROS SERVICOS DE TERCEIROS-PESSOA JURIDICA		1.000,00
10.305.1008.2046.3390390000.600	OUTROS SERVICOS DE TERCEIROS-PESSOA JURIDICA		1.000,00
10.305.1008.2046.3390470000.500	OBRIGACOES TRIBUTARIAS E CONTRIBUTIVAS		500,00
10.305.1008.2046.3390470000.600	OBRIGACOES TRIBUTARIAS E CONTRIBUTIVAS		500,00
10.305.1008.2046.3390930000.600	INDENIZACOES E RESTITUICOES		1.000,00
		<b>Valor Total da Ação ( 2046 ) R\$</b>	<b>17.000,00</b>
<b>2047</b>	<b>ELEVACAO DO PAD.ALIMEN.DAS GEST., CRIAN E ADOLESC</b>		
10.306.1008.2047.3390300000.500	MATERIAL DE CONSUMO		2.000,00
10.306.1008.2047.3390300000.600	MATERIAL DE CONSUMO		2.000,00
10.306.1008.2047.3390360000.500	OUTROS SERVICOS DE TERCEIROS-PESSOA FISICA		3.000,00
10.306.1008.2047.3390360000.600	OUTROS SERVICOS DE TERCEIROS-PESSOA FISICA		3.000,00
10.306.1008.2047.3390390000.500	OUTROS SERVICOS DE TERCEIROS-PESSOA JURIDICA		3.000,00
10.306.1008.2047.3390390000.600	OUTROS SERVICOS DE TERCEIROS-PESSOA JURIDICA		3.000,00
10.306.1008.2047.3390470000.500	OBRIGACOES TRIBUTARIAS E CONTRIBUTIVAS		500,00
10.306.1008.2047.3390470000.600	OBRIGACOES TRIBUTARIAS E CONTRIBUTIVAS		500,00
10.306.1008.2047.3390930000.600	INDENIZACOES E RESTITUICOES		1.000,00
		<b>Valor Total da Ação ( 2047 ) R\$</b>	<b>18.000,00</b>
<b>2081</b>	<b>APOIO AS ACOES DO CONSELHO DE SAUDE</b>		
10.302.1008.2081.3390140000.500	DIARIA-CIVIL		1.000,00
10.302.1008.2081.3390300000.500	MATERIAL DE CONSUMO		2.000,00
10.302.1008.2081.3390360000.500	OUTROS SERVICOS DE TERCEIROS-PESSOA FISICA		1.000,00
10.302.1008.2081.3390390000.500	OUTROS SERVICOS DE TERCEIROS-PESSOA JURIDICA		1.500,00
10.302.1008.2081.3390470000.500	OBRIGACOES TRIBUTARIAS E CONTRIBUTIVAS		500,00
		<b>Valor Total da Ação ( 2081 ) R\$</b>	<b>6.000,00</b>
<b>2082</b>	<b>MANUTENCAO DO SAMU</b>		
10.302.1008.2082.3190040000.500	CONTRATACAO POR TEMPO DETERMINADO		4.000,00
10.302.1008.2082.3190040000.621	CONTRATACAO POR TEMPO DETERMINADO		5.000,00
10.302.1008.2082.3190110000.500	VENCIMENTOS E VANTAGENS FIXAS-PESSOAL CIVIL		5.000,00
		<b>Valor Total da Ação ( 2082 ) R\$</b>	<b>14.000,00</b>
<b>2114</b>	<b>MANUTENÇÃO DAS ATIVIDADES DA SECRETARIA</b>		
10.301.1008.2114.3190040000.600	CONTRATACAO POR TEMPO DETERMINADO		5.000,00
10.301.1008.2114.3190110000.600	VENCIMENTOS E VANTAGENS FIXAS-PESSOAL CIVIL		5.000,00
10.301.1008.2114.3190110000.631	VENCIMENTOS E VANTAGENS FIXAS-PESSOAL CIVIL		3.000,00
10.301.1008.2114.3190110000.707	VENCIMENTOS E VANTAGENS FIXAS-PESSOAL CIVIL		5.000,00
10.301.1008.2114.3190130000.600	OBRIGACOES PATRONAIS		3.000,00
10.301.1008.2114.3390140000.631	DIARIA-CIVIL		4.000,00
10.301.1008.2114.3390300000.631	MATERIAL DE CONSUMO-MEDICAMENTO		5.000,00
10.301.1008.2114.3390300000.600	MATERIAL MEDICO HOSP./ONDONT. E LABORATORIAL		10.000,00
10.301.1008.2114.3390300099.631	OUTROS MATERIAL DE CONSUMO		4.000,00
10.301.1008.2114.3390320000.631	MATERIAL DE DISTRIBUICAO GRATUITA		4.000,00
10.301.1008.2114.3390390000.631	OUTROS SERVICOS DE TERCEIROS-PESSOA JURIDICA		3.000,00
10.301.1008.2114.3390460000.600	AUXILIO-ALIMENTACAO		1.000,00
10.301.1008.2114.3390460000.631	AUXILIO-ALIMENTACAO		1.000,00
10.301.1008.2114.3390460000.707	AUXILIO-ALIMENTACAO		1.000,00
10.301.1008.2114.3390470000.500	OBRIGACOES TRIBUTARIAS E CONTRIBUTIVAS		2.000,00
10.301.1008.2114.3390470000.600	OBRIGACOES TRIBUTARIAS E CONTRIBUTIVAS		2.000,00
10.301.1008.2114.3390470000.631	OBRIGACOES TRIBUTARIAS E CONTRIBUTIVAS		1.500,00
10.301.1008.2114.3390470000.707	OBRIGACOES TRIBUTARIAS E CONTRIBUTIVAS		1.000,00
10.301.1008.2114.3390480000.600	OUTROS AUXILIOS FINANC. A PESSOAS FISICAS		1.000,00
10.301.1008.2114.3390920000.600	DESPESAS DE EXERCICIOS ANTERIORES		9.000,00
10.301.1008.2114.3390920000.631	DESPESAS DE EXERCICIOS ANTERIORES		1.000,00
10.301.1008.2114.3390920000.707	DESPESAS DE EXERCICIOS ANTERIORES		1.000,00
10.301.1008.2114.3390930000.500	INDENIZACOES E RESTITUICOES		20.000,00





**ESTADO DA PARAÍBA**  
**LIVRAMENTO (EXECUTIVO)**

10.301.1008.2114.3390930000.600 INDENIZACOES E RESTITUICOES	1.000,00
10.301.1008.2114.3390930000.631 INDENIZACOES E RESTITUICOES	3.000,00
10.301.1008.2114.3390930000.707 INDENIZACOES E RESTITUICOES	1.000,00
10.301.1008.2114.4490300000.500 MATERIAL DE CONSUMO	2.000,00
10.301.1008.2114.4490300000.600 MATERIAL DE CONSUMO	2.000,00
10.301.1008.2114.4490300000.631 MATERIAL DE CONSUMO	1.500,00
10.301.1008.2114.4490300000.707 MATERIAL DE CONSUMO	1.500,00
10.301.1008.2114.4490360000.500 OUTROS SERVICOS DE TERCEIROS-PESSOA FISICA	1.000,00
10.301.1008.2114.4490360000.600 OUTROS SERVICOS DE TERCEIROS-PESSOA FISICA	1.000,00
10.301.1008.2114.4490360000.631 OUTROS SERVICOS DE TERCEIROS-PESSOA FISICA	800,00
10.301.1008.2114.4490360000.707 OUTROS SERVICOS DE TERCEIROS-PESSOA FISICA	800,00
10.301.1008.2114.4490390000.500 OUTRS SERVICOS DE TERCEIROS-PESSOA JURIDICA	1.200,00
10.301.1008.2114.4490390000.600 OUTRS SERVICOS DE TERCEIROS-PESSOA JURIDICA	1.200,00
10.301.1008.2114.4490390000.631 OUTRS SERVICOS DE TERCEIROS-PESSOA JURIDICA	1.100,00
10.301.1008.2114.4490390000.707 OUTRS SERVICOS DE TERCEIROS-PESSOA JURIDICA	1.100,00
10.301.1008.2114.4490520000.601 EQUIPAMENTOS E MATERIAL PERMANENTE	5.000,00
10.301.1008.2114.4490520000.621 EQUIPAMENTOS E MATERIAL PERMANENTE	5.000,00
10.301.1008.2114.4490520000.631 EQUIPAMENTOS E MATERIAL PERMANENTE	3.000,00
10.301.1008.2114.4490520000.707 EQUIPAMENTOS E MATERIAL PERMANENTE	2.000,00
<b>Valor Total da Ação ( 2114 ) R\$</b>	<b>127.700,00</b>
<b>2115 MANUTENÇÃO DAS AÇÕES DO COVID</b>	
10.301.1008.2115.3190040000.500 CONTRATAÇÃO POR TEMPO DETERMINADO	2.000,00
10.301.1008.2115.3190040000.602 CONTRATAÇÃO POR TEMPO DETERMINADO	2.000,00
10.301.1008.2115.3190040000.707 CONTRATAÇÃO POR TEMPO DETERMINADO	5.000,00
10.301.1008.2115.3190110000.500 VENCIMENTOS E VANTAGENS FIXAS-PESSOAL CIVIL	10.000,00
10.301.1008.2115.3190110000.600 VENCIMENTOS E VANTAGENS FIXAS-PESSOAL CIVIL	8.000,00
10.301.1008.2115.3190110000.602 VENCIMENTOS E VANTAGENS FIXAS-PESSOAL CIVIL	5.000,00
10.301.1008.2115.3190110000.707 VENCIMENTOS E VANTAGENS FIXAS-PESSOAL CIVIL	7.000,00
10.301.1008.2115.3190130000.500 OBRIGACOES PATRONAIS	1.000,00
10.301.1008.2115.3190130000.600 OBRIGACOES PATRONAIS	1.000,00
10.301.1008.2115.3190130000.602 OBRIGACOES PATRONAIS	1.000,00
10.301.1008.2115.3190130000.707 OBRIGACOES PATRONAIS	1.000,00
10.301.1008.2115.3390300000.602 MATERIAL DE CONSUMO	1.500,00
10.301.1008.2115.3390300000.707 MATERIAL DE CONSUMO	4.000,00
10.301.1008.2115.3390320000.500 MATERIAL DE DISTRIBUICAO GRATUITA	1.000,00
10.301.1008.2115.3390320000.600 MATERIAL DE DISTRIBUICAO GRATUITA	1.000,00
10.301.1008.2115.3390320000.602 MATERIAL DE DISTRIBUICAO GRATUITA	1.000,00
10.301.1008.2115.3390320000.707 MATERIAL DE DISTRIBUICAO GRATUITA	8.000,00
10.301.1008.2115.3390360000.602 OUTROS SERVICOS DE TERCEIROS-PESSOA FISICA	1.000,00
10.301.1008.2115.3390360000.707 OUTROS SERVICOS DE TERCEIROS-PESSOA FISICA	3.000,00
10.301.1008.2115.3390390000.500 OUTROS SERVICOS DE TERCEIROS-PESSOA JURIDICA	2.000,00
10.301.1008.2115.3390390000.602 OUTROS SERVICOS DE TERCEIROS-PESSOA JURIDICA	1.500,00
10.301.1008.2115.3390390000.707 OUTROS SERVICOS DE TERCEIROS-PESSOA JURIDICA	4.000,00
10.301.1008.2115.3390470000.500 OBRIGACOES TRIBUTARIAS E CONTRIBUTIVAS	2.000,00
10.301.1008.2115.3390470000.600 OBRIGACOES TRIBUTARIAS E CONTRIBUTIVAS	2.000,00
10.301.1008.2115.3390470000.602 OBRIGACOES TRIBUTARIAS E CONTRIBUTIVAS	1.000,00
10.301.1008.2115.3390470000.707 OBRIGACOES TRIBUTARIAS E CONTRIBUTIVAS	1.000,00
10.301.1008.2115.3390930000.600 INDENIZACOES E RESTITUICOES	1.000,00
10.301.1008.2115.3390930000.602 INDENIZACOES E RESTITUICOES	1.000,00
10.301.1008.2115.3390930000.707 INDENIZACOES E RESTITUICOES	1.000,00
10.301.1008.2115.4490520000.500 EQUIPAMENTOS E MATERIAL PERMANENTE	2.000,00
10.301.1008.2115.4490520000.601 EQUIPAMENTOS E MATERIAL PERMANENTE	2.000,00
10.301.1008.2115.4490520000.603 EQUIPAMENTOS E MATERIAL PERMANENTE	3.000,00
10.301.1008.2115.4490520000.707 EQUIPAMENTOS E MATERIAL PERMANENTE	3.000,00
<b>Valor Total da Ação ( 2115 ) R\$</b>	<b>90.000,00</b>
<b>Valor Total do Órgão ( 02050 ) R\$</b>	<b>499.071,10</b>
<b>Valor Total R\$</b>	<b>499.071,10</b>

**Art. 3º - Este Decreto entra em vigor na data de sua publicação, revogadas as disposições contrárias.**



**ESTADO DA PARAÍBA**  
**LIVRAMENTO (EXECUTIVO)**

**LIVRAMENTO 01/11/2022**

---

**ERNANDES BARBOZA NOBREGA**  
**PREFEITO(A) CONSTITUCIONAL**



**ESTADO DA PARAÍBA**  
**LIVRAMENTO (EXECUTIVO)**

**Decreto Nº 0028/2022 de 01/12/2022**

**Dispõe sobre a abertura de crédito adicional para autorização das despesas orçamentárias e dá outras providências.**

**O(a) Prefeito(a) Constitucional deste Município, usando das atribuições que lhe são conferidas pela Lei Orgânica Municipal, em conformidade com a Lei Nº 05552021 de 03/12/2021 e demais legislações vigentes.**

**D E C R E T A**

**Art. 1º - Fica aberto crédito adicional suplementar no valor de R\$ 3.499.688,66 (tres milhões , quatrocentos e noventa e nove mil , seiscentos e oitenta e oito reais e sessenta e seis centavos ). Destinado a suplementar as seguintes dotações:**

**02020 GABINETE DO PREFEITO**

**2003 MANTER AS ATIVIDADES DO GABINETE DO PRFEITO**

04.122.2001.2003.3190110000.500 VENCIMENTOS E VANTAGENS FIXAS-PESSOAL CIVIL	37.991,00
<b>Valor Total da Ação ( 2003 ) R\$</b>	<b>37.991,00</b>
<b>Valor Total do Órgão ( 02020 ) R\$</b>	<b>37.991,00</b>

**02030 SECRETARIA DE ADMINISTRAÇÃO E FINANÇAS**

**2006 MANTER AS ATIVIDADES ADMINISTRATIVAS**

04.122.2001.2006.3190110000.500 VENCIMENTOS E VANTAGENS FIXAS-PESSOAL CIVIL	28.444,00
04.122.2001.2006.3190130000.500 OBRIGACOES PATRONAIS	145.270,29
04.122.2001.2006.3390300000.500 MATERIAL DE CONSUMO	19.474,49
04.122.2001.2006.3390390000.500 OUTROS SERVICOS DE TERCEIROS-PESSOA JURIDICA	45.425,15
04.122.2001.2006.3390930000.500 INDENIZACOES E RESTITUICOES	1.500,00
<b>Valor Total da Ação ( 2006 ) R\$</b>	<b>240.113,93</b>

**2008 MANTER AS ATIVIDADES DE FINANÇAS**

04.123.2001.2008.3390350000.500 SERVICOS DE CONSULTORIA	8.000,00
<b>Valor Total da Ação ( 2008 ) R\$</b>	<b>8.000,00</b>

**2083 AMORTIZACAO DE DIVIDAS**

28.843.1003.2083.4690710000.500 PRINCIPAL DA DIVIDA CONTRATUAL RESGATADO	577,16
<b>Valor Total da Ação ( 2083 ) R\$</b>	<b>577,16</b>

**2085 CONTRIBUICAO DO PASEP**

28.846.1003.2085.3390470000.500 OBRIGACOES TRIBUTARIAS E CONTRIBUTIVAS	35.482,30
<b>Valor Total da Ação ( 2085 ) R\$</b>	<b>35.482,30</b>
<b>Valor Total do Órgão ( 02030 ) R\$</b>	<b>284.173,39</b>

**02040 SECRETARIA DE EDUCAÇÃO**

**1043 CONST. REF. E AMPL. DE UNIDADES ESCOLARES**

12.361.1004.1043.4490510000.599 OBRAS E INSTALACOES	12.553,37
<b>Valor Total da Ação ( 1043 ) R\$</b>	<b>12.553,37</b>

**2012 DESENVOLVER AS ATIVIDADES DE ENSINO FUNDAMENTAL**

12.361.1004.2012.3390300000.500 MATERIAL DE CONSUMO	83.087,92
12.361.1004.2012.3390360000.500 OUTROS SERVICOS DE TERCEIROS-PESSOA FISICA	26.960,00
<b>Valor Total da Ação ( 2012 ) R\$</b>	<b>110.047,92</b>

**2013 DESENVOLVER AS ATIVIDADES COM RECURSO DO FNDE**

12.361.1004.2013.3390300000.569 MATERIAL DE CONSUMO	12.700,00
<b>Valor Total da Ação ( 2013 ) R\$</b>	<b>12.700,00</b>

**2017 DESENVOLVER PARCERIAS C/ORG. P/ O MELHOR.DO ENSINO**

12.361.1004.2017.3390360000.500 OUTROS SERVICOS DE TERCEIROS-PESSOA FISICA	4.500,00
<b>Valor Total da Ação ( 2017 ) R\$</b>	<b>4.500,00</b>

**2094 MANUTENCAO DO PDDE/PNAE/MERENDA/EJA/OUTROS**

12.361.1004.2094.3390300000.552 MATERIAL DE CONSUMO	4.649,92
12.361.1004.2094.4490520000.551 EQUIPAMENTOS E MATERIAL PERMANENTE	12.056,40



**ESTADO DA PARAÍBA**  
**LIVRAMENTO (EXECUTIVO)**

	<b>Valor Total da Ação ( 2094 ) R\$</b>	<b>16.706,32</b>
<b>2104 MANUTENÇÃO DAS ATIVIDADES INFANTIL</b>		
12.365.1016.2104.3390360000.500 OUTROS SERVICOS DE TERCEIROS-PESSOA FISICA		5.820,00
	<b>Valor Total da Ação ( 2104 ) R\$</b>	<b>5.820,00</b>
<b>2112 MANUTENÇÃO DO PNATE</b>		
12.361.1004.2112.3390300000.553 MATERIAL DE CONSUMO		20.800,00
	<b>Valor Total da Ação ( 2112 ) R\$</b>	<b>20.800,00</b>
<b>2113 MANUTENÇÃO DAS ATIVIDADES DO QSE</b>		
12.361.1005.2113.3390300000.550 MATERIAL DE CONSUMO		32.632,02
12.361.1005.2113.3390390000.550 OUTROS SERVICOS DE TERCEIROS-PESSOA JURIDICA		2.275,00
	<b>Valor Total da Ação ( 2113 ) R\$</b>	<b>34.907,02</b>
<b>2117 MANUTENÇÃO DO ENSINO FUNDAMENTAL - FUNDEB 70%</b>		
12.361.1004.2117.3190040000.540 CONTRATAÇÃO POR TEMPO DETERMINADO		72.263,38
12.361.1004.2117.3190110000.540 VENCIMENTOS E VANTAGENS FIXAS-PESSOAL CIVIL		909.097,37
12.361.1004.2117.3190130000.540 OBRIGACOES PATRONAIS		355.685,24
	<b>Valor Total da Ação ( 2117 ) R\$</b>	<b>1.337.045,99</b>
<b>2118 MANUTENÇÃO DO ENSINO FUNDAMENTAL - FUNDEB 30%</b>		
12.361.1004.2118.3390300000.540 MATERIAL DE CONSUMO		11.744,75
12.361.1004.2118.3390360000.540 OUTROS SERVICOS DE TERCEIROS-PESSOA FISICA		1.200,00
	<b>Valor Total da Ação ( 2118 ) R\$</b>	<b>12.944,75</b>
<b>2127 MANUT. DAS ATIV. EDUC. INFANT - COMPL. VAAT FEB 70%</b>		
12.365.1016.2127.3190040000.542 CONTRATAÇÃO POR TEMPO DETERMINADO		60.499,00
12.365.1016.2127.3190110000.542 VENCIMENTOS E VANTAGENS FIXAS-PESSOAL CIVIL		721.979,54
12.365.1016.2127.3190130000.542 OBRIGACOES PATRONAIS		41.666,81
	<b>Valor Total da Ação ( 2127 ) R\$</b>	<b>824.145,35</b>
	<b>Valor Total do Órgão ( 02040 ) R\$</b>	<b>2.392.170,72</b>
<b>02060 SECRETARIA DE AÇÃO SOCIAL(FMAS)</b>		
<b>2050 DES.ACOES DE AMP.E PROT. AS CRIAN.E ADOL./CONS.TUT</b>		
08.243.1006.2050.3190110000.500 VENCIMENTOS E VANTAGENS FIXAS-PESSOAL CIVIL		2.500,00
08.243.1006.2050.3390300000.500 MATERIAL DE CONSUMO		715,20
08.243.1006.2050.3390360000.500 OUTROS SERVICOS DE TERCEIROS-PESSOA FISICA		500,00
	<b>Valor Total da Ação ( 2050 ) R\$</b>	<b>3.715,20</b>
<b>2053 PREST. ASSIS.SOC.AOS PROB.EMER.AS FAM.DE BAIXA REN</b>		
08.244.1006.2053.3390320000.500 MATERIAL DE DISTRIBUICAO GRATUITA		3.000,00
08.244.1006.2053.3390360000.500 OUTROS SERVICOS DE TERCEIROS-PESSOA FISICA		4.950,00
	<b>Valor Total da Ação ( 2053 ) R\$</b>	<b>7.950,00</b>
<b>2054 MANTER O PRO-RENDA</b>		
08.244.1006.2054.3390480000.500 OUTROS AUXILIOS FINANC. A PESSOAS FISICAS		20.400,00
	<b>Valor Total da Ação ( 2054 ) R\$</b>	<b>20.400,00</b>
<b>2056 DESENV. AS ATIVIDADES DO PAIF(IGD-BRAS)</b>		
08.244.1006.2056.3190040000.660 CONTRATAÇÃO POR TEMPO DETERMINADO		900,00
	<b>Valor Total da Ação ( 2056 ) R\$</b>	<b>900,00</b>
<b>2098 MANUT.DAS ATIVIDADES DA SEC.DE AÇÃO SOCIAL</b>		
08.244.1006.2098.3190040000.500 CONTRATAÇÃO POR TEMPO DETERMINADO		2.212,00
08.244.1006.2098.3190110000.500 VENCIMENTOS E VANTAGENS FIXAS-PESSOAL CIVIL		12.614,00
08.244.1006.2098.3390300000.500 MATERIAL DE CONSUMO		407,40
08.244.1006.2098.3390300000.669 MATERIAL DE CONSUMO		47.342,49
08.244.1006.2098.3390350000.669 SERVICOS DE CONSULTORIA		1.000,00
08.244.1006.2098.3390360000.500 OUTROS SERVICOS DE TERCEIROS-PESSOA FISICA		16.030,00
08.244.1006.2098.3390360000.669 OUTROS SERVICOS DE TERCEIROS-PESSOA FISICA		7.250,00
08.244.1006.2098.3390390000.500 OUTROS SERVICOS DE TERCEIROS-PESSOA JURIDICA		3.646,49
08.244.1006.2098.3390390000.669 OUTROS SERVICOS DE TERCEIROS-PESSOA JURIDICA		5.000,00
	<b>Valor Total da Ação ( 2098 ) R\$</b>	<b>95.502,38</b>
<b>2103 MANUTENÇÃO DO PROGRAMA CRIANÇA FELIZ</b>		
08.244.1006.2103.3390360000.660 OUTROS SERVICOS DE TERCEIROS-PESSOA FISICA		6.498,00
	<b>Valor Total da Ação ( 2103 ) R\$</b>	<b>6.498,00</b>



**ESTADO DA PARÁIBA**  
**LIVRAMENTO (EXECUTIVO)**

<b>2106</b>	<b>MANUTENÇÃO DO PROGRAMA FMASSCFV</b>		
	08.244.1006.2106.3190040000.660 CONTRATAÇÃO POR TEMPO DETERMINADO		4.300,00
	08.244.1006.2106.3390360000.660 OUTROS SERVIÇOS DE TERCEIROS-PESSOA FISICA		530,00
		<b>Valor Total da Ação ( 2106 ) R\$</b>	<b>4.830,00</b>
		<b>Valor Total do Órgão ( 02060 ) R\$</b>	<b>139.795,58</b>
<b>02070</b>	<b>SECRETARIA DE SERVIÇOS URBANOS</b>		
<b>1078</b>	<b>CONST. E MELHORIA DE CALC.MEIO FIO E LINHA D'ÁGUA</b>		
	15.451.1009.1078.4490510000.749 OBRAS E INSTALAÇÕES		24.830,44
		<b>Valor Total da Ação ( 1078 ) R\$</b>	<b>24.830,44</b>
<b>2065</b>	<b>DESENVOLVER AS ATIV. DE MANUT. DOS SERV. URBANOS</b>		
	15.452.1009.2065.3190110000.500 VENCIMENTOS E VANTAGENS FIXAS-PESSOAL CIVIL		17.441,53
	15.452.1009.2065.3390300000.500 MATERIAL DE CONSUMO		16.113,97
	15.452.1009.2065.3390360000.500 OUTROS SERVIÇOS DE TERCEIROS-PESSOA FISICA		62.760,00
		<b>Valor Total da Ação ( 2065 ) R\$</b>	<b>96.315,50</b>
<b>2100</b>	<b>MANUT.DAS ATIVIDADES DA SEC.DE SERVIÇOS URBANOS</b>		
	15.452.1009.2100.3190040000.500 CONTRATAÇÃO POR TEMPO DETERMINADO		1.212,00
	15.452.1009.2100.3390360000.500 OUTROS SERVIÇOS DE TERCEIROS-PESSOA FISICA		6.700,00
		<b>Valor Total da Ação ( 2100 ) R\$</b>	<b>7.912,00</b>
		<b>Valor Total do Órgão ( 02070 ) R\$</b>	<b>129.057,94</b>
<b>02080</b>	<b>SEC. DE AGRICULTURA, MEIO AMBIENTE E REC. HIDRICOS</b>		
<b>2102</b>	<b>MANUT.DA SEC.DE AGRIC., MEIO AMBIENTE E REC.HIDRIC</b>		
	20.608.1012.2102.3190040000.500 CONTRATAÇÃO POR TEMPO DETERMINADO		4.444,00
	20.608.1012.2102.3190110000.500 VENCIMENTOS E VANTAGENS FIXAS-PESSOAL CIVIL		24.200,00
	20.608.1012.2102.3390300000.500 MATERIAL DE CONSUMO		67.951,33
	20.608.1012.2102.3390360000.500 OUTROS SERVIÇOS DE TERCEIROS-PESSOA FISICA		15.280,00
	20.608.1012.2102.3390390000.500 OUTROS SERVIÇOS DE TERCEIROS-PESSOA JURIDICA		16.000,00
		<b>Valor Total da Ação ( 2102 ) R\$</b>	<b>127.875,33</b>
		<b>Valor Total do Órgão ( 02080 ) R\$</b>	<b>127.875,33</b>
<b>02090</b>	<b>SECRETARIA GERAL E DE PLANEJAMENTO</b>		
<b>2089</b>	<b>MANUT. DAS ATIVIDADES DA SECRETARIA</b>		
	04.121.2001.2089.3190110000.500 VENCIMENTOS E VANTAGENS FIXAS-PESSOAL CIVIL		12.023,00
		<b>Valor Total da Ação ( 2089 ) R\$</b>	<b>12.023,00</b>
		<b>Valor Total do Órgão ( 02090 ) R\$</b>	<b>12.023,00</b>
<b>02100</b>	<b>SEC.DE CONT.DA DESP.PUB. E DE AÇÕES JURIDICO ADMN</b>		
<b>2076</b>	<b>DESENV. AC. DO CONT. INTERNO(PROCURADORIA JURIDICA)</b>		
	04.124.1002.2076.3190110000.500 VENCIMENTOS E VANTAGENS FIXAS-PESSOAL CIVIL		47.833,32
		<b>Valor Total da Ação ( 2076 ) R\$</b>	<b>47.833,32</b>
		<b>Valor Total do Órgão ( 02100 ) R\$</b>	<b>47.833,32</b>
<b>02120</b>	<b>SEC. DE CULTURA, TURISMO, ESPORTE E LAZER</b>		
<b>2031</b>	<b>PROMOVER EVENTOS CULTURAIS(PRESERV. DA CULT. MUN)</b>		
	13.695.1013.2031.3390390000.500 OUTROS SERVIÇOS DE TERCEIROS-PESSOA JURIDICA		3.000,00
		<b>Valor Total da Ação ( 2031 ) R\$</b>	<b>3.000,00</b>
<b>2032</b>	<b>DESENVOLVER AS ATIV.DE ESTIMULO AO ESPORTE E LAZER</b>		
	27.812.1013.2032.3390300000.500 MATERIAL DE CONSUMO		1.301,40
	27.812.1013.2032.3390360000.500 OUTROS SERVIÇOS DE TERCEIROS-PESSOA FISICA		8.100,00
		<b>Valor Total da Ação ( 2032 ) R\$</b>	<b>9.401,40</b>
<b>2091</b>	<b>MANUT. DAS ATIVIDADES DA SECRETARIA</b>		
	13.392.1015.2091.3190110000.500 VENCIMENTOS E VANTAGENS FIXAS-PESSOAL CIVIL		1.400,00
	13.392.1015.2091.3390300000.500 MATERIAL DE CONSUMO		83.691,98
	13.392.1015.2091.3390360000.500 OUTROS SERVIÇOS DE TERCEIROS-PESSOA FISICA		13.150,00
	13.392.1015.2091.3390390000.500 OUTROS SERVIÇOS DE TERCEIROS-PESSOA JURIDICA		218.125,00
		<b>Valor Total da Ação ( 2091 ) R\$</b>	<b>316.366,98</b>
		<b>Valor Total do Órgão ( 02120 ) R\$</b>	<b>328.768,38</b>
		<b>Valor Total R\$</b>	<b>3.499.688,66</b>

**Art. 2º - Para cobertura do crédito supracitado fica anulado o crédito orçamentário no valor de R\$ 3.499.688,66 (tres milhões ,**



**ESTADO DA PARÁIBA**  
**LIVRAMENTO (EXECUTIVO)**

quatrocentos e noventa e nove mil , seiscentos e oitenta e oito reais e sessenta e seis centavos ). Discriminado nas seguintes dotações:

**02020 GABINETE DO PREFEITO**

**2003 MANTER AS ATIVIDADES DO GABINETE DO PRFEITO**

04.122.2001.2003.3190130000.500 OBRIGACOES PATRONAIS	33.309,64
04.122.2001.2003.3390300000.500 MATERIAL DE CONSUMO	35.320,11
04.122.2001.2003.3390470000.500 OBRIGACOES TRIBUTARIAS E CONTRIBUTIVAS	11.000,00
04.122.2001.2003.3390930000.500 INDENIZACOES E RESTITUICOES	11.000,00

**Valor Total da Ação ( 2003 ) R\$ 90.629,75**

**Valor Total do Órgão ( 02020 ) R\$ 90.629,75**

**02030 SECRETARIA DE ADMINISTRAÇÃO E FINANÇAS**

**2005 PROGRAMA NACIONAL DE MODERNIZACAO**

04.121.1014.2005.4490520000.500 EQUIPAMENTOS E MATERIAL PERMANENTE	5.000,00
04.121.1014.2005.4490520000.700 EQUIPAMENTOS E MATERIAL PERMANENTE	5.000,00
04.121.1014.2005.4490520000.701 EQUIPAMENTOS E MATERIAL PERMANENTE	5.000,00
04.121.1014.2005.4490520000.749 EQUIPAMENTOS E MATERIAL PERMANENTE	5.000,00

**Valor Total da Ação ( 2005 ) R\$ 20.000,00**

**2006 MANTER AS ATIVIDADES ADMINISTRATIVAS**

04.122.2001.2006.3390360000.500 OUTROS SERVICOS DE TERCEIROS-PESSOA FISICA	32.121,00
--	-----------

**Valor Total da Ação ( 2006 ) R\$ 32.121,00**

**2009 ATEND. E DETERM. JUDICIAIS CONFORME LEI MUNICIPAL**

04.123.2001.2009.3390910000.500 SENTENCAS JURIDICAS	77.448,75
---	-----------

**Valor Total da Ação ( 2009 ) R\$ 77.448,75**

**2084 AMORTIZACAO DE DIVIDAS CONTRATADAS(PARCEL. DO INSS)**

28.843.1003.2084.4690710000.500 PRINCIPAL DA DIVIDA CONTRATUAL RESGATADO	32.592,70
--	-----------

**Valor Total da Ação ( 2084 ) R\$ 32.592,70**

**2086 CONTRIBUICAO AO INSS**

28.846.1003.2086.3190130000.899 OBRIGACOES PATRONAIS	30.000,00
--	-----------

**Valor Total da Ação ( 2086 ) R\$ 30.000,00**

**2087 IMPLANTAR ACOES DO PNAFM**

04.121.1014.2087.3390300000.500 MATERIAL DE CONSUMO	6.000,00
04.121.1014.2087.3390360000.500 OUTROS SERVICOS DE TERCEIROS-PESSOA FISICA	4.000,00
04.121.1014.2087.3390390000.500 OUTROS SERVICOS DE TERCEIROS-PESSOA JURIDICA	4.000,00
04.121.1014.2087.4490520000.500 EQUIPAMENTOS E MATERIAL PERMANENTE	5.000,00

**Valor Total da Ação ( 2087 ) R\$ 19.000,00**

**Valor Total do Órgão ( 02030 ) R\$ 211.162,45**

**02040 SECRETARIA DE EDUCAÇÃO**

**1044 CONST. REF. E AMPLIACAO DE GINASIOS ESPORTIVOS**

12.361.1004.1044.4490510000.500 OBRAS E INSTALACOES	10.000,00
12.361.1004.1044.4490510000.570 OBRAS E INSTALACOES	15.000,00

**Valor Total da Ação ( 1044 ) R\$ 25.000,00**

**1045 CONST. REF. E AMPLIACAO DE QUADRAS POLI-ESPORTIVAS**

12.366.1004.1045.4490300000.570 MATERIAL DE CONSUMO	9.774,54
---	----------

**Valor Total da Ação ( 1045 ) R\$ 9.774,54**

**1053 AQUISICAO DE MOBILIARIOS E EQUIPAMENTOS**

12.361.1004.1053.4490520000.500 EQUIPAMENTOS E MATERIAL PERMANENTE	8.000,00
12.361.1004.1053.4490520000.540 EQUIPAMENTOS E MATERIAL PERMANENTE	21.800,00

**Valor Total da Ação ( 1053 ) R\$ 29.800,00**

**1101 CONSTRUÇÃO DA ESCOLA TEMPO INTEGRAL**

12.361.1004.1101.4490510000.500 OBRAS E INSTALACOES	10.000,00
---	-----------

**Valor Total da Ação ( 1101 ) R\$ 10.000,00**

**2010 GARANTIR O ACESSO A MERENDA ESC. DA REDE MUNICIPAL**

12.306.1005.2010.3390300000.500 MATERIAL DE CONSUMO	10.000,00
---	-----------

**Valor Total da Ação ( 2010 ) R\$ 10.000,00**

**2012 DESENVOLVER AS ATIVIDADES DE ENSINO FUNDAMENTAL**



**ESTADO DA PARAÍBA**  
**LIVRAMENTO (EXECUTIVO)**

12.361.1004.2012.3190110000.500 VENCIMENTOS E VANTAGENS FIXAS-PESSOAL CIVIL	10.000,00
12.361.1004.2012.3350410000.500 CONTRIBUICOES	49.202,00
12.361.1004.2012.3390390000.500 OUTROS SERVICOS DE TERCEIROS-PESSOA JURIDICA	14.123,19
12.361.1004.2012.3390470000.500 OBRIGACOES TRIBUTARIAS E CONTRIBUTIVAS	10.000,00
12.361.1004.2012.3390930000.500 INDENIZACOES E RESTITUICOES	13.077,18
12.361.1004.2012.3390930000.570 INDENIZACOES E RESTITUICOES	10.000,00
12.361.1004.2012.4490520000.500 EQUIPAMENTOS E MATERIAL PERMANENTE	10.000,00
<b>Valor Total da Ação ( 2012 ) R\$</b>	<b>116.402,37</b>
<b>2013 DESENVOLVER AS ATIVIDADES COM RECURSO DO FNDE</b>	
12.361.1004.2013.3190110000.569 VENCIMENTOS E VANTAGENS FIXAS-PESSOAL CIVIL	10.000,00
<b>Valor Total da Ação ( 2013 ) R\$</b>	<b>10.000,00</b>
<b>2026 OFERTA DA EDUC.INFANTIL P/AS CRIANCAS DE 0 A 6 ANO</b>	
12.365.1004.2026.3390360000.500 OUTROS SERVICOS DE TERCEIROS-PESSOA FISICA	14.470,00
12.365.1004.2026.3390930000.500 INDENIZACOES E RESTITUICOES	15.000,00
<b>Valor Total da Ação ( 2026 ) R\$</b>	<b>29.470,00</b>
<b>2094 MANUTENCAO DO PDDE/PNAE/MERENDA/EJA/OUTROS</b>	
12.361.1004.2094.3390300000.569 MATERIAL DE CONSUMO	83.107,77
<b>Valor Total da Ação ( 2094 ) R\$</b>	<b>83.107,77</b>
<b>2097 MANUTENÇÃO DO ENSINO TEMPO INTEGRAL</b>	
12.361.1004.2097.3390930000.500 INDENIZACOES E RESTITUICOES	15.000,00
<b>Valor Total da Ação ( 2097 ) R\$</b>	<b>15.000,00</b>
<b>2112 MANUTENÇÃO DO PNATE</b>	
12.361.1004.2112.3190910000.553 SENTENCAS JUDICIAIS	10.000,00
<b>Valor Total da Ação ( 2112 ) R\$</b>	<b>10.000,00</b>
<b>2118 MANUTENÇÃO DO ENSINO FUNDAMENTAL - FUNDEB 30%</b>	
12.361.1004.2118.3190040000.540 CONTRATACAO POR TEMPO DETERMINADO	83.616,44
12.361.1004.2118.3190110000.540 VENCIMENTOS E VANTAGENS FIXAS-PESSOAL CIVIL	920.202,26
12.361.1004.2118.3190130000.540 OBRIGACOES PATRONAIS	183.830,98
12.361.1004.2118.3390320000.540 MATERIAL DE DISTRIBUICAO GRATUITA	20.000,00
12.361.1004.2118.3390330000.540 PASSAGENS E DESPESAS COM LOCOMOCAO	17.000,00
12.361.1004.2118.3390390000.540 OUTROS SERVICOS DE TERCEIROS-PESSOA JURIDICA	60.563,64
12.361.1004.2118.3390920000.540 DESPESAS DE EXERCICIOS ANTERIORES	10.000,00
12.361.1004.2118.4490520000.540 EQUIPAMENTOS E MATERIAL PERMANENTE	10.000,00
<b>Valor Total da Ação ( 2118 ) R\$</b>	<b>1.305.213,32</b>
<b>2119 MANUT. DO ENSINO FUNDAMENTAL - COMPL. VAAF FEB 70%</b>	
12.361.1004.2119.3190040000.541 CONTRATACAO POR TEMPO DETERMINADO	15.000,00
12.361.1004.2119.3190110000.541 VENCIMENTOS E VANTAGENS FIXAS-PESSOAL CIVIL	20.000,00
<b>Valor Total da Ação ( 2119 ) R\$</b>	<b>35.000,00</b>
<b>2120 MANUT. DO ENSINO FUNDAMENTAL - COMPL. VAAF FEB 30%</b>	
12.361.1004.2120.3190040000.541 CONTRATACAO POR TEMPO DETERMINADO	10.000,00
12.361.1004.2120.3190110000.541 VENCIMENTOS E VANTAGENS FIXAS-PESSOAL CIVIL	10.000,00
12.361.1004.2120.3390300000.541 MATERIAL DE CONSUMO	30.000,00
12.361.1004.2120.3390360000.541 OUTROS SERVICOS DE TERCEIROS-PESSOA FISICA	10.000,00
12.361.1004.2120.3390390000.541 OUTROS SERVICOS DE TERCEIROS-PESSOA JURIDICA	20.000,00
12.361.1004.2120.4490510000.541 OBRAS E INSTALACOES	10.000,00
<b>Valor Total da Ação ( 2120 ) R\$</b>	<b>90.000,00</b>
<b>2121 MANUT. DO ENSINO FUNDAMENTAL - COMPL. VAAT FEB 70%</b>	
12.361.1004.2121.3190040000.542 CONTRATACAO POR TEMPO DETERMINADO	10.000,00
12.361.1004.2121.3190110000.542 VENCIMENTOS E VANTAGENS FIXAS-PESSOAL CIVIL	20.000,00
<b>Valor Total da Ação ( 2121 ) R\$</b>	<b>30.000,00</b>
<b>2122 MANUT. DO ENSINO FUNDAMENTAL - COMPL. VAAT FEB 30%</b>	
12.361.1004.2122.3190040000.542 CONTRATACAO POR TEMPO DETERMINADO	10.000,00
12.361.1004.2122.3190110000.542 VENCIMENTOS E VANTAGENS FIXAS-PESSOAL CIVIL	15.000,00
12.361.1004.2122.4490510000.542 OBRAS E INSTALACOES	10.000,00
<b>Valor Total da Ação ( 2122 ) R\$</b>	<b>35.000,00</b>
<b>2123 MANUTENÇÃO DAS ATIV.DA EDUC.INFANTIL - FUNDEB 70%</b>	
12.365.1016.2123.3190040000.540 CONTRATACAO POR TEMPO DETERMINADO	31.120,00
12.365.1016.2123.3190110000.540 VENCIMENTOS E VANTAGENS FIXAS-PESSOAL CIVIL	522.791,06



**ESTADO DA PARAÍBA**  
**LIVRAMENTO (EXECUTIVO)**

	<b>Valor Total da Ação ( 2123 ) R\$</b>	<b>553.911,06</b>
<b>2124 MANUTENÇÃO DAS ATIV.DA EDUC.INFANTIL - FUNDEB 30%</b>		
12.365.1016.2124.3190040000.540 CONTRATAÇÃO POR TEMPO DETERMINADO		10.000,00
12.365.1016.2124.3190110000.540 VENCIMENTOS E VANTAGENS FIXAS-PESSOAL CIVIL		72.976,64
	<b>Valor Total da Ação ( 2124 ) R\$</b>	<b>82.976,64</b>
<b>2125 MANUT.DAS ATIV.DA EDUC.INFANTIL-COMPL VAAF FEB 70%</b>		
12.365.1016.2125.3190040000.541 CONTRATAÇÃO POR TEMPO DETERMINADO		10.000,00
12.365.1016.2125.3190110000.541 VENCIMENTOS E VANTAGENS FIXAS-PESSOAL CIVIL		15.000,00
	<b>Valor Total da Ação ( 2125 ) R\$</b>	<b>25.000,00</b>
<b>2126 MANUT. DAS ATIV. DA EDUC.INF - COMPL. VAAF FEB 30%</b>		
12.365.1016.2126.3190040000.541 CONTRATAÇÃO POR TEMPO DETERMINADO		10.000,00
12.365.1016.2126.3190110000.541 VENCIMENTOS E VANTAGENS FIXAS-PESSOAL CIVIL		10.000,00
	<b>Valor Total da Ação ( 2126 ) R\$</b>	<b>20.000,00</b>
<b>2128 MANUT. DAS ATIV. DA EDUC.INF - COMPL. VAAT FEB 30%</b>		
12.365.1016.2128.3190040000.542 CONTRATAÇÃO POR TEMPO DETERMINADO		10.000,00
12.365.1016.2128.3190110000.542 VENCIMENTOS E VANTAGENS FIXAS-PESSOAL CIVIL		10.000,00
	<b>Valor Total da Ação ( 2128 ) R\$</b>	<b>20.000,00</b>
	<b>Valor Total do Órgão ( 02040 ) R\$</b>	<b>2.545.655,70</b>
<b>02060 SECRETARIA DE AÇÃO SOCIAL(FMAS)</b>		
<b>2106 MANUTENÇÃO DO PROGRAMA FMASSCFV</b>		
08.244.1006.2106.3190110000.660 VENCIMENTOS E VANTAGENS FIXAS-PESSOAL CIVIL		10.000,00
	<b>Valor Total da Ação ( 2106 ) R\$</b>	<b>10.000,00</b>
	<b>Valor Total do Órgão ( 02060 ) R\$</b>	<b>10.000,00</b>
<b>02070 SECRETARIA DE SERVIÇOS URBANOS</b>		
<b>2100 MANUT.DAS ATIVIDADES DA SEC.DE SERVIÇOS URBANOS</b>		
15.452.1009.2100.3390300000.500 MATERIAL DE CONSUMO		7.917,38
15.452.1009.2100.3390390000.500 OUTROS SERVICOS DE TERCEIROS-PESSOA JURIDICA		55.570,72
15.452.1009.2100.4490520000.500 EQUIPAMENTOS E MATERIAL PERMANENTE		7.000,00
	<b>Valor Total da Ação ( 2100 ) R\$</b>	<b>70.488,10</b>
	<b>Valor Total do Órgão ( 02070 ) R\$</b>	<b>70.488,10</b>
<b>02080 SEC. DE AGRICULTURA, MEIO AMBIENTE E REC. HIDRICOS</b>		
<b>1090 CONST. PERF. E RECUP. DE POCOS E ACUDES</b>		
20.605.1012.1090.4490510000.749 OBRAS E INSTALACOES		103.326,41
	<b>Valor Total da Ação ( 1090 ) R\$</b>	<b>103.326,41</b>
<b>1093 AQUISICAO DE VEIC.MAQUINAS E EQUIP. AGRICOLAS</b>		
20.606.1012.1093.4490520000.500 EQUIPAMENTOS E MATERIAL PERMANENTE		36.517,78
	<b>Valor Total da Ação ( 1093 ) R\$</b>	<b>36.517,78</b>
<b>2074 DESENVOLVER ATIV. DE MANUT. DAS ESTRADAS VICINAIS</b>		
26.782.1012.2074.3390300000.500 MATERIAL DE CONSUMO		10.000,00
	<b>Valor Total da Ação ( 2074 ) R\$</b>	<b>10.000,00</b>
<b>2096 PROGRAMA SEGURO SAFRA</b>		
20.541.1012.2096.3350410000.500 CONTRIBUICOES		14.194,00
	<b>Valor Total da Ação ( 2096 ) R\$</b>	<b>14.194,00</b>
<b>2102 MANUT.DA SEC.DE AGRIC., MEIO AMBIENTE E REC.HIDRIC</b>		
20.608.1012.2102.3390930000.749 INDENIZACOES E RESTITUICOES		10.000,00
	<b>Valor Total da Ação ( 2102 ) R\$</b>	<b>10.000,00</b>
	<b>Valor Total do Órgão ( 02080 ) R\$</b>	<b>174.038,19</b>
<b>02100 SEC.DE CONT.DA DESP.PUB. E DE ACOES JURIDICO ADMI</b>		
<b>1098 AQUISICAO DE MOBILIARIOS E EQUIPAMENTOS</b>		
04.124.1014.1098.4490520000.500 EQUIPAMENTOS E MATERIAL PERMANENTE		15.000,00
	<b>Valor Total da Ação ( 1098 ) R\$</b>	<b>15.000,00</b>
	<b>Valor Total do Órgão ( 02100 ) R\$</b>	<b>15.000,00</b>
<b>02120 SEC. DE CULTURA, TURISMO, ESPORTE E LAZER</b>		
<b>1047 CONST. REF. E AMPLIACAO DE CAMPO DE FUTEBOL</b>		
13.392.1004.1047.4490510000.500 OBRAS E INSTALACOES		22.149,02





**ESTADO DA PARAÍBA**  
**LIVRAMENTO (EXECUTIVO)**

13.392.1004.1047.4490510000.749 OBRAS E INSTALACOES	30.000,00
<b>Valor Total da Ação ( 1047 ) R\$</b>	<b>52.149,02</b>
<b>1050 REAPARELHAMENTO DO DESPORTO AMADOR</b>	
13.392.1004.1050.4490520000.500 EQUIPAMENTOS E MATERIAL PERMANENTE	10.000,00
13.392.1004.1050.4490520000.749 EQUIPAMENTOS E MATERIAL PERMANENTE	20.000,00
<b>Valor Total da Ação ( 1050 ) R\$</b>	<b>30.000,00</b>
<b>1051 CONST. E RECUPERACAO DE PARQUES INFANTIS</b>	
13.392.1004.1051.4490510000.500 OBRAS E INSTALACOES	25.000,00
13.392.1004.1051.4490510000.749 OBRAS E INSTALACOES	15.000,00
<b>Valor Total da Ação ( 1051 ) R\$</b>	<b>40.000,00</b>
<b>1108 CONST.REFOR.E AMPLIAÇÃO DA SEC.DE CULT.TUR.ESP.E L</b>	
13.392.1013.1108.4490510000.500 OBRAS E INSTALACOES	27.265,45
13.392.1013.1108.4490510000.749 OBRAS E INSTALACOES	25.000,00
<b>Valor Total da Ação ( 1108 ) R\$</b>	<b>52.265,45</b>
<b>1109 CONST.REF.E AMPL.DE QUADRAS E GIN.POLIESPORTIVO</b>	
13.392.1013.1109.4490510000.500 OBRAS E INSTALACOES	30.000,00
13.392.1013.1109.4490510000.749 OBRAS E INSTALACOES	40.000,00
<b>Valor Total da Ação ( 1109 ) R\$</b>	<b>70.000,00</b>
<b>1110 AQUISIÇÃO DE VEICULOS</b>	
13.695.1013.1110.4490520000.500 EQUIPAMENTOS E MATERIAL PERMANENTE	30.000,00
13.695.1013.1110.4490520000.749 EQUIPAMENTOS E MATERIAL PERMANENTE	20.000,00
<b>Valor Total da Ação ( 1110 ) R\$</b>	<b>50.000,00</b>
<b>1111 AQUISIÇÃO DE MOBILIARIOS E EQUIPAMENTOS</b>	
13.392.1013.1111.4490520000.500 EQUIPAMENTOS E MATERIAL PERMANENTE	20.000,00
13.392.1013.1111.4490520000.749 EQUIPAMENTOS E MATERIAL PERMANENTE	10.000,00
<b>Valor Total da Ação ( 1111 ) R\$</b>	<b>30.000,00</b>
<b>2028 APOIO E INCENTIVO A ARTE E CULTURA</b>	
13.392.1013.2028.3390360000.500 OUTROS SERVICOS DE TERCEIROS-PESSOA FISICA	17.800,00
<b>Valor Total da Ação ( 2028 ) R\$</b>	<b>17.800,00</b>
<b>2031 PROMOVER EVENTOS CULTURAIS(PRESERV. DA CULT. MUN)</b>	
13.695.1013.2031.3390360000.500 OUTROS SERVICOS DE TERCEIROS-PESSOA FISICA	10.500,00
<b>Valor Total da Ação ( 2031 ) R\$</b>	<b>10.500,00</b>
<b>2129 MANUT. DAS ATIV. CULTURAIS DA LEI ALDIR BLANC</b>	
13.392.1015.2129.3390310000.749 PREMIAC.CULT.ART.CIENT.,DESP. E OUTROS	10.000,00
13.392.1015.2129.3390480000.749 OUTROS AUXILIOS FINANC. A PESSOAS FISICAS	20.000,00
<b>Valor Total da Ação ( 2129 ) R\$</b>	<b>30.000,00</b>
<b>Valor Total do Órgão ( 02120 ) R\$</b>	<b>382.714,47</b>
<b>Valor Total R\$</b>	<b>3.499.688,66</b>

Art. 3º - Este Decreto entra em vigor na data de sua publicação, revogadas as disposições contrárias.

**LIVRAMENTO 01/12/2022**

\_\_\_\_\_  
**ERNANDES BARBOZA NOBREGA**  
**PREFEITO(A) CONSTITUCIONAL**



**ESTADO DA PARAÍBA**  
**LIVRAMENTO (EXECUTIVO)**

**Decreto Nº 0029/2022 de 01/12/2022**

**Dispõe sobre a abertura de crédito adicional para autorização das despesas orçamentárias e dá outras providências.**

**O(a) Prefeito(a) Constitucional deste Município, usando das atribuições que lhe são conferidas pela Lei Orgânica Municipal, em conformidade com a Lei Nº 05552021 de 03/12/2021 e demais legislações vigentes.**

**D E C R E T A**

**Art. 1º - Fica aberto crédito adicional suplementar no valor de R\$ 799.047,95 (setecentos e noventa e nove mil , quarenta e sete reais e noventa e cinco centavos ). Destinado a suplementar as seguintes dotações:**

<b>02050 SECRETARIA DE SAUDE (FUNDO MUNICIPAL DE SAUDE)</b>		
<b>2033 DESENVOLVER AS ATIVIDADES DO PAB</b>		
10.301.1008.2033.3190130000.600 OBRIGACOES PATRONAIS		114.432,92
	<b>Valor Total da Ação ( 2033 ) R\$</b>	<b>114.432,92</b>
<b>2035 MANUT. DO PROG.DE AGENTES COMUNIT.DE SAUDE(PACS)</b>		
10.301.1008.2035.3190040000.600 CONTRATACAO POR TEMPO DETERMINADO		7.999,20
10.301.1008.2035.3190110000.600 VENCIMENTOS E VANTAGENS FIXAS-PESSOAL CIVIL		93.000,00
	<b>Valor Total da Ação ( 2035 ) R\$</b>	<b>100.999,20</b>
<b>2037 AMPLIAR EMANTER AS ACOES DO ESF</b>		
10.301.1008.2037.3190040000.600 CONTRATACAO POR TEMPO DETERMINADO		70.100,00
10.301.1008.2037.3190110000.600 VENCIMENTOS E VANTAGENS FIXAS-PESSOAL CIVIL		42.210,80
	<b>Valor Total da Ação ( 2037 ) R\$</b>	<b>112.310,80</b>
<b>2038 DESENV. AS ATIV.DE ASSIST.AMBUL. E HOSPIT(FMS/FUS)</b>		
10.302.1008.2038.3390390000.500 OUTROS SERVICOS DE TERCEIROS-PESSOA JURIDICA		11.761,50
	<b>Valor Total da Ação ( 2038 ) R\$</b>	<b>11.761,50</b>
<b>2039 CONTRIBUICOES A CONSORCIOS(CISCO) (CODECAP)</b>		
10.302.1008.2039.3371700000.500 RATEIO P/PARTICIP. EM CONSORCIO PUBLICO		11.638,00
	<b>Valor Total da Ação ( 2039 ) R\$</b>	<b>11.638,00</b>
<b>2045 VIGILANCIA EPIDEMIOLOGICA E AMBIENTAL EM SAUDE</b>		
10.305.1008.2045.3190110000.600 VENCIMENTOS E VANTAGENS FIXAS-PESSOAL CIVIL		14.089,60
	<b>Valor Total da Ação ( 2045 ) R\$</b>	<b>14.089,60</b>
<b>2082 MANUTENCAO DO SAMU</b>		
10.302.1008.2082.3190040000.600 CONTRATACAO POR TEMPO DETERMINADO		19.796,00
10.302.1008.2082.3190110000.500 VENCIMENTOS E VANTAGENS FIXAS-PESSOAL CIVIL		17.494,00
10.302.1008.2082.3190110000.600 VENCIMENTOS E VANTAGENS FIXAS-PESSOAL CIVIL		20.443,33
	<b>Valor Total da Ação ( 2082 ) R\$</b>	<b>57.733,33</b>
<b>2095 MANUT. DO NASF/AGENTE DE ENDEMIAS/OUTROS</b>		
10.301.1008.2095.3190110000.600 VENCIMENTOS E VANTAGENS FIXAS-PESSOAL CIVIL		37.829,60
	<b>Valor Total da Ação ( 2095 ) R\$</b>	<b>37.829,60</b>
<b>2114 MANUTENÇÃO DAS ATIVIDADES DA SECRETARIA</b>		
10.301.1008.2114.3190040000.500 CONTRATACAO POR TEMPO DETERMINADO		13.474,00
10.301.1008.2114.3190130000.500 OBRIGACOES PATRONAIS		47.969,41
10.301.1008.2114.3390140000.500 DIARIA-CIVIL		900,00
10.301.1008.2114.3390300001.500 MATERIAL DE CONSUMO-MEDICAMENTO		40.190,45
10.301.1008.2114.3390300002.500 MATERIAL MEDICO HOSP./ONDONT. E LABORATORIAL		31.955,50
10.301.1008.2114.3390300099.500 OUTROS MATERIAL DE CONSUMO		86.969,63
10.301.1008.2114.3390320000.500 MATERIAL DE DISTRIBUICAO GRATUITA		5.962,46
10.301.1008.2114.3390360000.500 OUTROS SERVICOS DE TERCEIROS-PESSOA FISICA		48.510,00
10.301.1008.2114.3390390000.500 OUTROS SERVICOS DE TERCEIROS-PESSOA JURIDICA		62.321,55
	<b>Valor Total da Ação ( 2114 ) R\$</b>	<b>338.253,00</b>



**ESTADO DA PARAÍBA**  
**LIVRAMENTO (EXECUTIVO)**

Valor Total do Órgão ( 02050 ) R\$ 799.047,95

Valor Total R\$ 799.047,95

**Art. 2º - Para cobertura do crédito supracitado fica anulado o crédito orçamentário no valor de R\$ 799.047,95 (setecentos e noventa e nove mil , quarenta e sete reais e noventa e cinco centavos ). Discriminado nas seguintes dotações:**

**02080 SEC. DE AGRICULTURA, MEIO AMBIENTE E REC. HIDRICOS**

**1090 CONST. PERF. E RECUP. DE POCOS E ACUDES**

20.605.1012.1090.4490510000.749 OBRAS E INSTALACOES

799.047,95

Valor Total da Ação ( 1090 ) R\$ 799.047,95

Valor Total do Órgão ( 02080 ) R\$ 799.047,95

Valor Total R\$ 799.047,95

**Art. 3º - Este Decreto entra em vigor na data de sua publicação, revogadas as disposições contrárias.**

**LIVRAMENTO 01/12/2022**

---

**ERNANDES BARBOZA NOBREGA**  
**PREFEITO(A) CONSTITUCIONAL**



**ESTADO DA PARAÍBA**  
**LIVRAMENTO (EXECUTIVO)**

**Decreto Nº 0030/2022 de 19/12/2022**

**Dispõe sobre a abertura de crédito adicional para autorização das despesas orçamentárias e dá outras providências.**

**O(a) Prefeito(a) Constitucional deste Município, usando das atribuições que lhe são conferidas pela Lei Orgânica Municipal, em conformidade com a Lei Nº 05552021 de 03/12/2021 e demais legislações vigentes.**

**D E C R E T A**

**Art. 1º - Fica aberto crédito adicional suplementar no valor de R\$ 6.960,00 (seis mil , novecentos e sessenta reais ). Destinado a suplementar as seguintes dotações:**

**01010 CAMARA MUNICIPAL**

**2001 OPERACIONALIZACAO DO PROCESSO LEGISLATIVO**

01.031.1001.2001.3190110000.500 VENCIMENTOS E VANTAGENS FIXAS-PESSOAL CIVIL	6.500,00
<b>Valor Total da Ação ( 2001 ) R\$</b>	<b>6.500,00</b>

**2002 MANUTENCAO DAS ACOES DE APOIO AS ATIV. LEGISLATIVA**

01.031.1001.2002.3390360000.500 OUTROS SERVICOS DE TERCEIROS-PESSOA FISICA	460,00
<b>Valor Total da Ação ( 2002 ) R\$</b>	<b>460,00</b>

**Valor Total do Órgão ( 01010 ) R\$ 6.960,00**

**Valor Total R\$ 6.960,00**

**Art. 2º - Para cobertura do crédito supracitado fica anulado o crédito orçamentário no valor de R\$ 6.960,00 (seis mil , novecentos e sessenta reais ). Discriminado nas seguintes dotações:**

**01010 CAMARA MUNICIPAL**

**2002 MANUTENCAO DAS ACOES DE APOIO AS ATIV. LEGISLATIVA**

01.031.1001.2002.3390390000.500 OUTROS SERVICOS DE TERCEIROS-PESSOA JURIDICA	6.960,00
<b>Valor Total da Ação ( 2002 ) R\$</b>	<b>6.960,00</b>

**Valor Total do Órgão ( 01010 ) R\$ 6.960,00**

**Valor Total R\$ 6.960,00**

**Art. 3º - Este Decreto entra em vigor na data de sua publicação, revogadas as disposições contrárias.**

**LIVRAMENTO 19/12/2022**

\_\_\_\_\_  
**ERNANDES BARBOZA NOBREGA**  
**PREFEITO(A) CONSTITUCIONAL**



**Estado da Paraíba**  
**Prefeitura Municipal de Livramento**

---

**LEI Nº 557/2022**

**EM 18 DE FEVEREIRO DE 2022.**

**AUTORIZA O PAGAMENTO DO PISO  
SALARIAL NACIONAL AO  
MAGISTÉRIO MUNICIPAL DE  
LIVRAMENTO – PB.**

**FAÇO SABER, que a Câmara Municipal de Livramento – Estado da Paraíba APROVOU, e Eu, ERNANDES BARBOZA NÓBREGA, Prefeito Constitucional do Município de Livramento PB, de conformidade com o artigo 69 da LOM, SANCIONO a seguinte Lei:**

**Art. 1º** Fica autorizado o Poder Executivo Municipal, em base no caput do Art. 5º da Lei Federal nº 11.738/2008, ao pagamento do piso salarial nacional ao magistério municipal, reajustado em 33,24% (trinta e três vírgula vinte e quatro por cento), proporcional à carga horária efetivamente exercida pelos profissionais do magistério, devendo os valores a serem pagos, no exercício de 2022, apenas para os cargos de professo, na forma do Plano de Cargos, Carreira e Remuneração do Magistério Municipal..

§ 1º O piso salarial nacional do magistério será pago retroativamente ao magistério municipal, a partir de 01 de janeiro de 2022.

**Art. 2º** As despesas advindas da presente Lei serão custeadas com recursos ordinários do Orçamento Anual.

**Art. 3º** A presente Lei entra em vigor na data de sua publicação, retroagindo os efeitos na forma do § 1.º do art. 1.º.

**Livramento, 18 de fevereiro de 2022.**

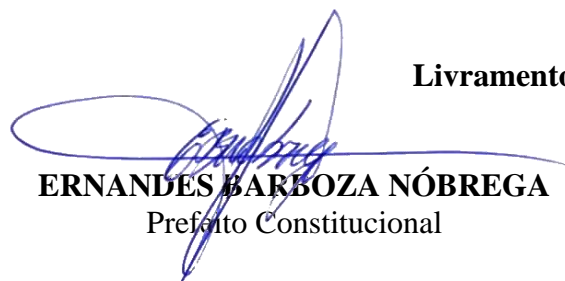
  
**ERNANDES BARBOZA NÓBREGA**  
 Prefeito Constitucional

## Levantamento Convênios Estaduais Município LIVRAMENTO- PB.

- **CV: 176/2021 - COOPERAÇÃO TÉCNICA -AQUISIÇÃO DE EQUIPAMENTOS DE MOBILIÁRIO**

**Vigência: 31/10/2022 - 31/05/2023**  
**Valor: Repasse: R\$ 100.000,00**  
**Contrapartida:**

- **CV: 221/2021 - REFORMA E AMPLIAÇÃO DA ESCOLA JOÃO PEREIRA FILHO**

**Vigência: 08/11/2022 - 31/05/2023**  
**Valor: Repasse: R\$ 200.000,00**  
**Contrapartida: R\$ 74.537,80**

- **CV: 256/2021 - REFORMA E AMPLIAÇÃO DA ESCOLA GEORGINA JOSEFA DE SOUZA**

**Vigência: 11/11/2022 - 31/05/2023**  
**Valor: Repasse: R\$ 150.000,00**  
**Contrapartida: R\$ 26.837,21**

- **CV: 188/2021 - AQUISIÇÃO DE EQUIPAMENTOS MOBILIÁRIOS**

**Vigência: 29/11/2021 - 30/06/2023**  
**Valor: Repasse: R\$ 150.000,00**  
**Contrapartida:**



(83) 3421-6397 / (83) 9.9981-8237



contato@prestcontas.com.br



Rua: Rui Barbosa, 27 - Térreo - Sala 04 - Edif. Milindra Empresarial II  
CEP: 58.700-060, Centro Patos - PB

➤ **CV: 443/2021- CONST. E REFORMA DE CRECHES – CAP. 100 CRIANÇAS**

**Vigência: 24/12/2021- 31/12/2023**  
**Valor: Repasse: R\$ 1.116.745,22**  
**Contrapartida:**

➤ **CV: 587/2021 - PROG. DE CAPAC. DE PROFESSORES**

**Vigência: 30/12/2022 - 31/12/2023**  
**Valor: Repasse: R\$ 250.000,00**  
**Contrapartida: R\$**

OBS: Convênios que tiveram as vigências prorrogadas para 2023.



(83) 3421-6397 / (83) 9.9981-8237

✉ [contato@prestcontas.com.br](mailto:contato@prestcontas.com.br)



Rua: Rui Barbosa, 27 - Térreo - Sala 04 - Edif. Milindra Empresarial II  
CEP: 58.700-060, Centro Patos - PB

**PM LIVRAMENTO - LEVANTAMENTO CONVÊNIOS FEDERAIS (PCA 2022)**

- **CR 1065579-13 – SICONV – 889431 - PAVIMENTAÇÃO DE RUA(S) E VIA(S) NA ZONA URBANA DO MUNICÍPIO DE LIVRAMENTO.**
  - **VALOR: 274.107,00**
  - **VIGÊNCIA: 16/12/2019 – 01/03/2023**
  
- **CR 1069480-49– SICONV – 896130 - PAVIMENTAÇÃO DE VIA(S)/RUA(S).**
  - **VALOR: 382.400,00**
  - **VIGÊNCIA: 31/12/2019 – 01/03/2023**
  
- **CR 1069659-57– SICONV – 893531 – ADEQUAÇÃO DE ESTRADAS VICINAIS**
  - **VALOR: 239.000,00**
  - **VIGÊNCIA: 31/12/2019 – 30/03/2023**
  
- **CR 1075344-46 SICONV – 912528 – PAVIMENTAÇÃO DE VIA(S)/RUA(S)**
  - **VALOR: 287.806,00**
  - **VIGÊNCIA: 17/09/2021 – 17/09/2024**
  
- **CR 1076633-99 SICONV – 911473– PAVIMENTAÇÃO EM VIA(S)/RUA(S)**
  - **VALOR: 287.806,00**
  - **VIGÊNCIA: 17/09/2021 – 17/09/2024**
  
- **CR 1076761-06 SICONV – 911826 – PAVIMENTAÇÃO EM VIA(S)/RUA(S)**
  - **VALOR: 384.705,00**
  - **VIGÊNCIA: 17/09/2021 – 17/09/2024**
  
- **CR 1077237-02 SICONV – 914932 – REFORMA E AMPLIAÇÃO DE MERCADO PÚBLICO**
  - **VALOR: 384.605,00**
  - **VIGÊNCIA: 08/09/2021 – 08/09/2024**
  
- **CV 902862 SICONV – 902862– CONSTRUÇÃO DO ACUDE BOMSUCESO NO SÍTIO CACIMBA DE CAVALO NO MUNICÍPIO DE LIVRAMENTO/PB**
  - **VALOR: 7.008.000,00**
  - **VIGÊNCIA: 08/09/2021 – 08/09/2024**
  
- **CV 908855/2020 SICONV – 908855/2020 – AQUISIÇÃO DE RETROESCAVADEIRA**





- **VALOR: 350.000,00**
- **VIGÊNCIA: 19/01/2021– 19/01/2024**
- **CV 921523/2021 SICONV 921523/2021 – AQUISIÇÃO DE PATRULHA MECANIZADA.**
  - **VALOR: 270.366,67**
  - **VIGÊNCIA: 30/12/2021– 30/08/2024**
  
- **LEI ALDIR BLANC**
  - **VALOR: 67.138,59**
  - **VIGÊNCIA: 15/09/2020– 31/07/2023**





**ESTADO DA PARAÍBA**  
**PREFEITURA MUNICIPAL DE LIVRAMENTO**  
**SECRETARIA DE EDUCAÇÃO**  
**CONSELHO DE ACOMPANHAMENTO E CONTROLE SOCIAL DO FUNDEB**

Os conselheiros do CACS – Conselho Municipal de Acompanhamento e Controle Social do Fundo de Manutenção e Desenvolvimento da Educação Básica e Valorização dos Profissionais da Educação (**Conselho do FUNDEB**), em reunião ocorrida às **14h00min do dia 20 de março de 2023**, após analisarem as contas, o relatório e os resultados financeiros do FUNDEB, da MDE e demais recursos aplicados na educação pelo Município de Livramento/PB, resolvem emitir **PARECER FAVORÁVEL** à aplicação dos recursos vinculados à Educação no **EXERCÍCIO FINANCEIRO 2022**.

Livramento/PB, **20 de março de 2023**.

*Valeria Patricia de Souza*  
**Valeria Patrícia de Souza**  
*Presidente*

**Membros:**

*Januacelis Dias Campos*  
*Maria Alma Alves Rodrigues da Silva*  
*Marie Gfeidibone de Lima Silva*  
*Maria do Socorro de Fátima Alves Pereira*  
*Brandilma Gomes da Silva Araújo*  
*Venilinda Pereira Sousa*  
*Maria do Divino Forte Melo*  
*Joni Guilherme de Aguiar*  
*Maria do Carmo S. de S. Costa*



**TRIBUNAL DE JUSTIÇA DA PARAÍBA**  
**GERÊNCIA DE PRECATÓRIOS**  
**DÍVIDA CONSOLIDADA**

**DÍVIDA CONSOLIDADA DE PRECATÓRIO DOS MUNICÍPIOS, REFERENTE AO ANO DE 2022**

**PRECATÓRIOS VENCIDOS ATÉ 31/12/2022 E REQUISITADOS PARA 2023, ATUALIZADOS ATÉ 31/12/2022, INSCRITOS PERANTE O TRIBUNAL DE JUSTIÇA DO ESTADO DA PARAÍBA**

Sigla do Tribunal	Ano de Referência	Ente Devedor	Regime de Pagamento	Dívida Consolidada
TJPB	2022	ALAGOA GRANDE	REGIME ESPECIAL	R\$ 1.598.105,15
TJPB	2022	ALAGOA NOVA	REGIME GERAL	R\$ 171.564,65
TJPB	2022	ALGOINHA	REGIME ESPECIAL	R\$ 0,00
TJPB	2022	ALGODAO DE JANDAIRA	REGIME GERAL	R\$ 0,00
TJPB	2022	APARECIDA	REGIME GERAL	R\$ 31.353,04
TJPB	2022	ARACAGI	REGIME ESPECIAL	R\$ 3.504.281,36
TJPB	2022	ARARA	REGIME ESPECIAL	R\$ 169.257,61
TJPB	2022	ARARUNA	REGIME ESPECIAL	R\$ 3.046.981,21
TJPB	2022	AREIA	REGIME ESPECIAL	R\$ 692.034,45
TJPB	2022	AREIA DE BARAUNAS	REGIME GERAL	R\$ 185.963,49
TJPB	2022	AREIAL	REGIME GERAL	R\$ 591.584,69
TJPB	2022	AROEIRAS	REGIME ESPECIAL	R\$ 2.013.431,83
TJPB	2022	ASSUNCAO	REGIME ESPECIAL	R\$ 0,00
TJPB	2022	BANANEIRAS	REGIME ESPECIAL	R\$ 2.529.461,99
TJPB	2022	BARRA DE SANTA ROSA	REGIME ESPECIAL	R\$ 91.266,42
TJPB	2022	BARRA DE SANTANA	REGIME ESPECIAL	R\$ 70.231,93
TJPB	2022	BAYEUX	REGIME ESPECIAL	R\$ 46.664.866,44
TJPB	2022	BELEM	REGIME ESPECIAL	R\$ 1.971.752,36
TJPB	2022	BELEM DO BREJO DO CRUZ	REGIME GERAL	R\$ 218.014,21
TJPB	2022	BOA VENTURA	REGIME ESPECIAL	R\$ 1.157.956,97
TJPB	2022	BOA VISTA	REGIME GERAL	R\$ 0,00
TJPB	2022	BOM JESUS	REGIME ESPECIAL	R\$ 352.936,89
TJPB	2022	BOM SUCESSO	REGIME GERAL	R\$ 232.204,59
TJPB	2022	BOQUEIRAO	REGIME ESPECIAL	R\$ 1.861.024,08
TJPB	2022	BORBOREMA	REGIME ESPECIAL	R\$ 40.248,31
TJPB	2022	BREJO DO CRUZ	REGIME ESPECIAL	R\$ 22.538,52
TJPB	2022	BREJO DOS SANTOS	REGIME GERAL	R\$ 2.311.878,77
TJPB	2022	CABACEIRAS	REGIME GERAL	R\$ 15.198,29
TJPB	2022	CABEDELO	REGIME ESPECIAL	R\$ 754.716,45
TJPB	2022	CACIMBA DE AREIA	REGIME ESPECIAL	R\$ 415.299,64
TJPB	2022	CACIMBA DE DENTRO	REGIME ESPECIAL	R\$ 346.066,82
TJPB	2022	CACIMBAS	REGIME GERAL	R\$ 17.020,95
TJPB	2022	CAICARA	REGIME ESPECIAL	R\$ 4.005.034,66
TJPB	2022	CAJAZEIRAS	REGIME ESPECIAL	R\$ 3.483.873,17
TJPB	2022	CAJAZEIRINHAS	REGIME GERAL	R\$ 20.212,68
TJPB	2022	CALDAS BRANDAO	REGIME GERAL	R\$ 0,00
TJPB	2022	CAMPINA GRANDE	REGIME ESPECIAL	R\$ 41.888.335,40
TJPB	2022	CAPIM	REGIME GERAL	R\$ 48.555,98
TJPB	2022	CASSERENGUE	REGIME GERAL	R\$ 66.869,57
TJPB	2022	CATINGUEIRA	REGIME ESPECIAL	R\$ 399.106,81
TJPB	2022	CATOLE DO ROCHA	REGIME GERAL	R\$ 3.280.081,13
TJPB	2022	CATURITE	REGIME GERAL	R\$ 465.230,22
TJPB	2022	CONCEICAO	REGIME ESPECIAL	R\$ 1.043.952,84
TJPB	2022	CONDADO	REGIME ESPECIAL	R\$ 2.442.428,91
TJPB	2022	CONDE	REGIME GERAL	R\$ 528.794,29
TJPB	2022	CRUZ DO ESPIRITO SANTO	REGIME GERAL	R\$ 2.034.038,57
TJPB	2022	CUBATI	REGIME ESPECIAL	R\$ 821.012,92

Sigla do Tribunal	Ano de Referência	Ente Devedor	Regime de Pagamento	Dívida Consolidada
TJPB	2022	CUITE	REGIME ESPECIAL	R\$ 2.812.804,71
TJPB	2022	CUITE DE MAMANGUAPE	REGIME GERAL	R\$ 92.089,12
TJPB	2022	CUITEGI	REGIME ESPECIAL	R\$ 2.164.859,19
TJPB	2022	CURRAL DE CIMA	REGIME GERAL	R\$ 324.525,32
TJPB	2022	CURRAL VELHO	REGIME GERAL	R\$ 224.043,98
TJPB	2022	DAMIAO	REGIME GERAL	R\$ 244.462,87
TJPB	2022	DESTERRO	REGIME GERAL	R\$ 25.651,13
TJPB	2022	DIAMANTE	REGIME ESPECIAL	R\$ 857.931,26
TJPB	2022	DONA INES	REGIME GERAL	R\$ 77.611,14
TJPB	2022	DUAS ESTRADAS	REGIME ESPECIAL	R\$ 1.036.214,85
TJPB	2022	EMAS	REGIME ESPECIAL	R\$ 1.514.557,56
TJPB	2022	ESPERANCA	REGIME ESPECIAL	R\$ 8.660.732,23
TJPB	2022	FAGUNDES	REGIME ESPECIAL	R\$ 753.563,37
TJPB	2022	GADO BRAVO	REGIME GERAL	R\$ 142.561,91
TJPB	2022	GUARABIRA	REGIME ESPECIAL	R\$ 16.967.736,41
TJPB	2022	GURINHEM	REGIME ESPECIAL	R\$ 0,00
TJPB	2022	IBIARA	REGIME GERAL	R\$ 0,00
TJPB	2022	IGARACY	REGIME ESPECIAL	R\$ 504.170,92
TJPB	2022	INGA	REGIME ESPECIAL	R\$ 11.594,13
TJPB	2022	ITABAIANA	REGIME ESPECIAL	R\$ 1.575.686,92
TJPB	2022	ITAPORANGA	REGIME ESPECIAL	R\$ 1.002.895,61
TJPB	2022	ITAPOROROCA	REGIME ESPECIAL	R\$ 214.061,58
TJPB	2022	ITATUBA	REGIME ESPECIAL	R\$ 550.964,08
TJPB	2022	JACARAU	REGIME ESPECIAL	R\$ 2.982.561,05
TJPB	2022	JERICO	REGIME GERAL	R\$ 4.044.041,40
TJPB	2022	JOAO PESSOA	REGIME ESPECIAL	R\$ 46.308.613,82
TJPB	2022	JOCA CLAUDINO	REGIME GERAL	R\$ 237.720,92
TJPB	2022	JUAREZ TAVORA	REGIME ESPECIAL	R\$ 1.152.767,77
TJPB	2022	JUAZEIRINHO	REGIME ESPECIAL	R\$ 978,56
TJPB	2022	JUNCO DO SERIDO	REGIME ESPECIAL	R\$ 152.922,58
TJPB	2022	JURUPIRANGA	REGIME GERAL	R\$ 0,00
TJPB	2022	JURU	REGIME ESPECIAL	R\$ 1.123.968,57
TJPB	2022	LAGOA	REGIME GERAL	R\$ 412.445,25
TJPB	2022	LAGOA SECA	REGIME ESPECIAL	R\$ 235.970,41
TJPB	2022	LASTRO	REGIME ESPECIAL	R\$ 2.471.189,92
TJPB	2022	LIVRAMENTO	REGIME GERAL	R\$ 0,00
TJPB	2022	LUCENA	REGIME GERAL	R\$ 278.296,70
TJPB	2022	MALTA	REGIME ESPECIAL	R\$ 417.166,04
TJPB	2022	MAMANGUAPE	REGIME ESPECIAL	R\$ 6.185.126,81
TJPB	2022	MANAIRA	REGIME GERAL	R\$ 1.393.560,72
TJPB	2022	MARI	REGIME ESPECIAL	R\$ 7.452.126,13
TJPB	2022	MARIZOPOLIS	REGIME ESPECIAL	R\$ 527.372,37
TJPB	2022	MASSARANDUBA	REGIME ESPECIAL	R\$ 1.714.938,58
TJPB	2022	MATARACA	REGIME GERAL	R\$ 190.609,86
TJPB	2022	MATO GROSSO	REGIME GERAL	R\$ 278.668,90
TJPB	2022	MONTADAS	REGIME GERAL	R\$ 131.496,73
TJPB	2022	MONTEIRO	REGIME ESPECIAL	R\$ 0,00
TJPB	2022	MULUNGU	REGIME ESPECIAL	R\$ 4.306.875,92
TJPB	2022	NATUBA	REGIME GERAL	R\$ 0,00
TJPB	2022	NAZAREZINHO	REGIME ESPECIAL	R\$ 2.098.972,61
TJPB	2022	NOVA FLORESTA	REGIME ESPECIAL	R\$ 0,00
TJPB	2022	NOVA OLINDA	REGIME ESPECIAL	R\$ 1.725.154,60
TJPB	2022	NOVA PALMEIRA	REGIME GERAL	R\$ 0,00
TJPB	2022	OLHO D'AGUA	REGIME ESPECIAL	R\$ 12.370.124,59
TJPB	2022	OLIVEDOS	REGIME GERAL	R\$ 0,00
TJPB	2022	OURO VELHO	REGIME ESPECIAL	R\$ 709.256,50
TJPB	2022	PASSAGEM	REGIME GERAL	R\$ 234.758,55
TJPB	2022	PATOS	REGIME ESPECIAL	R\$ 27.084.369,17
TJPB	2022	PAULISTA	REGIME GERAL	R\$ 16.653,97
TJPB	2022	PEDRA BRANCA	REGIME GERAL	R\$ 490.174,11
TJPB	2022	PEDRA LAVRADA	REGIME GERAL	R\$ 0,00
TJPB	2022	PEDRAS DE FOGO	REGIME GERAL	R\$ 926.492,49
TJPB	2022	PIANCO	REGIME ESPECIAL	R\$ 15.492.936,09
TJPB	2022	PILAR	REGIME ESPECIAL	R\$ 0,00
TJPB	2022	PILOES	REGIME ESPECIAL	R\$ 1.132.461,00
TJPB	2022	PILOEZINHOS	REGIME ESPECIAL	R\$ 1.182.093,51
TJPB	2022	PIRIPITUBA	REGIME ESPECIAL	R\$ 961.884,03
TJPB	2022	POCINHOS	REGIME ESPECIAL	R\$ 157.296,29
TJPB	2022	POCO DANTAS	REGIME GERAL	R\$ 28.057,35
TJPB	2022	POMBAL	REGIME GERAL	R\$ 256.865,93
TJPB	2022	PRATA	REGIME ESPECIAL	R\$ 53.433,45
TJPB	2022	PRINCESA ISABEL	REGIME ESPECIAL	R\$ 1.062.675,15

Sigla do Tribunal	Ano de Referência	Ente Devedor	Regime de Pagamento	Dívida Consolidada
TJPB	2022	PUXINANA	REGIME GERAL	R\$ 207.881,01
TJPB	2022	QUEIMADAS	REGIME ESPECIAL	R\$ 1.385.638,03
TJPB	2022	QUIXABA	REGIME GERAL	R\$ 300.374,46
TJPB	2022	REMIGIO	REGIME ESPECIAL	R\$ 7.703.860,24
TJPB	2022	RIACHAO	REGIME GERAL	R\$ 286.608,01
TJPB	2022	RIACHAO DO BACAMARTE	REGIME GERAL	R\$ 1.237.396,94
TJPB	2022	RIACHAO DO POCO	REGIME GERAL	R\$ 140.746,11
TJPB	2022	RIACHO DE SANTO ANTONIO	REGIME GERAL	R\$ 55.601,48
TJPB	2022	RIACHO DOS CAVALOS	REGIME ESPECIAL	R\$ 0,00
TJPB	2022	SALGADINHO	REGIME GERAL	R\$ 0,00
TJPB	2022	SALGADO DE SAO FELIX	REGIME ESPECIAL	R\$ 83.741,74
TJPB	2022	SANTA CECILIA	REGIME GERAL	R\$ 0,00
TJPB	2022	SANTA CRUZ	REGIME ESPECIAL	R\$ 5.962.548,26
TJPB	2022	SANTA HELENA	REGIME ESPECIAL	R\$ 11.455.607,35
TJPB	2022	SANTA INES	REGIME GERAL	R\$ 317.852,49
TJPB	2022	SANTA RITA	REGIME GERAL	R\$ 685.116,82
TJPB	2022	SANTA TEREZINHA	REGIME ESPECIAL	R\$ 654.772,58
TJPB	2022	SANTANA DE MANGUEIRA	REGIME GERAL	R\$ 692.652,84
TJPB	2022	SANTANA DOS GARROTÉS	REGIME ESPECIAL	R\$ 1.073,50
TJPB	2022	SANTO ANDRE	REGIME GERAL	R\$ 96.609,18
TJPB	2022	SAO BENTINHO	REGIME GERAL	R\$ 37.592,49
TJPB	2022	SAO BENTO	REGIME GERAL	R\$ 795.494,05
TJPB	2022	SAO DOMINGOS	REGIME GERAL	R\$ 36.478,81
TJPB	2022	SAO JOAO DO CARIRI	REGIME GERAL	R\$ 72.089,31
TJPB	2022	SAO JOAO DO RIO DO PEIXE	REGIME ESPECIAL	R\$ 147.621,53
TJPB	2022	SAO JOSE DA LAGOA TAPADA	REGIME GERAL	R\$ 132.481,62
TJPB	2022	SAO JOSE DE CAIANA	REGIME ESPECIAL	R\$ 1.014.616,11
TJPB	2022	SAO JOSE DE ESPINHARAS	REGIME GERAL	R\$ 104.460,53
TJPB	2022	SAO JOSE DE PIRANHAS	REGIME ESPECIAL	R\$ 397.706,07
TJPB	2022	SAO JOSE DO BONFIM	REGIME GERAL	R\$ 30.884,17
TJPB	2022	SAO JOSE DO BREJO DO CRUZ	REGIME GERAL	R\$ 0,00
TJPB	2022	SAO JOSE DO SABUGI	REGIME GERAL	R\$ 0,00
TJPB	2022	SAO JOSE DOS CORDEIROS	REGIME GERAL	R\$ 617.559,14
TJPB	2022	SAO MAMEDE	REGIME ESPECIAL	R\$ 802.788,72
TJPB	2022	SAO SEBASTIAO DE LAGOA DE ROCA	REGIME GERAL	R\$ 133.414,49
TJPB	2022	SAO SEBASTIAO DO UMBUZEIRO	REGIME ESPECIAL	R\$ 33.722,51
TJPB	2022	SAO VICENTE DO SERIDO	REGIME ESPECIAL	R\$ 948.660,09
TJPB	2022	SAPE	REGIME ESPECIAL	R\$ 10.773.230,62
TJPB	2022	SERRA BRANCA	REGIME GERAL	R\$ 0,00
TJPB	2022	SERRA DA RAIZ	REGIME ESPECIAL	R\$ 2.317.722,72
TJPB	2022	SERRA GRANDE	REGIME GERAL	R\$ 0,00
TJPB	2022	SERRA REDONDA	REGIME ESPECIAL	R\$ 441.355,99
TJPB	2022	SERRARIA	REGIME ESPECIAL	R\$ 836.441,50
TJPB	2022	SERTAOZINHO	REGIME GERAL	R\$ 1.281.414,30
TJPB	2022	SOBRADO	REGIME GERAL	R\$ 52.858,17
TJPB	2022	SOLANEA	REGIME ESPECIAL	R\$ 2.400.669,14
TJPB	2022	SOLEDADE	REGIME ESPECIAL	R\$ 178.762,91
TJPB	2022	SOSSEGO	REGIME ESPECIAL	R\$ 371.724,33
TJPB	2022	SOUSA	REGIME ESPECIAL	R\$ 22.378.537,23
TJPB	2022	SUME	REGIME ESPECIAL	R\$ 45.220,14
TJPB	2022	TACIMA	REGIME ESPECIAL	R\$ 1.291.561,98
TJPB	2022	TAPEROA	REGIME ESPECIAL	R\$ 2.001.349,75
TJPB	2022	TAVARES	REGIME ESPECIAL	R\$ 331.183,68
TJPB	2022	TEIXEIRA	REGIME ESPECIAL	R\$ 153.468,88
TJPB	2022	TRIUNFO	REGIME ESPECIAL	R\$ 1.260.455,42
TJPB	2022	UIRAUNA	REGIME ESPECIAL	R\$ 1.685.184,06
TJPB	2022	UMBUZEIRO	REGIME ESPECIAL	R\$ 1.087.156,18
TJPB	2022	VARZEA	REGIME GERAL	R\$ 0,00
TJPB	2022	VIEIROPOLIS	REGIME GERAL	R\$ 1.668.409,40

**Declaração quanto à participação em consórcios públicos****Jurisdicionado: Prefeitura Municipal de Livramento****Prestação de Contas do Exercício 2022**

Emitido em 24/03/2023 10:21

<b>CNPJ do Consórcio</b>	<b>Denominação</b>	<b>Nº da Lei</b>	<b>Envio da Lei - Nº de Doc. TCE</b>	<b>Contrato de Programa - Nº de Doc. TCE</b>
22816713000160	Sao Sarue Consorcio de Desenvolvimento Sustentavel Sao Sarue Cds	00428/14	28995/22	28995/22



**ESTADO DA PARAÍBA**  
**69-LIVRAMENTO (EXECUTIVO)**  
**BALANÇO ORÇAMENTÁRIO - Anexo 12 Lei 4.320 de 1964**  
**ORÇAMENTO FISCAL E DA SEGURIDADE SOCIAL (UG '101105' , '201105')**

Página : 1 / 2

Exercício: 2022

**RECEITAS**

RECEITA ORÇAMENTÁRIA	Previsão Inicial ( a )	Previsão Atualizada ( b )	Receitas Realizadas ( c )	Saldo ( d )=( c-b )
Receitas Correntes (I)	26.202.711,66	26.202.711,66	32.267.978,89	6.065.267,23
Impostos, Taxas e Contribuições de Melhoria	531.003,02	531.003,02	909.133,70	378.130,68
Receita de Contribuição	10.000,00	10.000,00	0,00	-10.000,00
Receita Patrimonial	161.500,00	161.500,00	571.559,35	410.059,35
Receita Agropecuária	0,00	0,00	0,00	0,00
Receita Industrial	0,00	0,00	0,00	0,00
Receita de Serviços	8.000,00	8.000,00	0,00	-8.000,00
Transferências Correntes	25.260.808,12	25.260.808,12	30.636.833,76	5.376.025,64
Outras Receitas Correntes	231.400,52	231.400,52	150.452,08	-80.948,44
Receitas de Capital (II)	8.925.200,00	8.925.200,00	2.462.872,52	-6.462.327,48
Operações de Créditos	1.721.866,19	1.721.866,19	0,00	-1.721.866,19
Alienação de Bens	1.704.600,00	1.704.600,00	0,00	-1.704.600,00
Amortização de Empréstimos	0,00	0,00	0,00	0,00
Transferências de Capital	5.498.733,81	5.498.733,81	2.462.872,52	-3.035.861,29
Outras Receitas de Capital	0,00	0,00	0,00	0,00
SUBTOTAL DAS RECEITAS (III) = (I+II)	35.127.911,66	35.127.911,66	34.730.851,41	-397.060,25
Operações de Crédito/Refinanciamento (IV)	0,00	0,00	0,00	0,00
Operações de Crédito Interna	0,00	0,00	0,00	0,00
Mobiliária	0,00	0,00	0,00	0,00
Contratual	0,00	0,00	0,00	0,00
Operações de Crédito Externa	0,00	0,00	0,00	0,00
Mobiliária	0,00	0,00	0,00	0,00
Contratual	0,00	0,00	0,00	0,00
SUBTOTAL COM REFINANCIAMENTO (V) = (III+IV)	35.127.911,66	35.127.911,66	34.730.851,41	-397.060,25
Déficit (VI)				
TOTAL (VII) = (V + VI)	35.127.911,66	35.127.911,66	34.730.851,41	-397.060,25
Saldo de Exercícios Anteriores(Utilizados p/Créditos Adicionais)			0,00	0,00
Recursos Arrecadados em Exercícios Anteriores (III)			0,00	0,00
Superávit Financeiro			0,00	0,00
Reabertura de Crédito Adicionais			0,00	0,00

**DESPESAS**

DESPESAS ORÇAMENTÁRIAS	Dotação Inicial ( e )	Dotação Atualizada ( f )	Despesas Empenhadas ( g )	Despesas Liquidadas ( h )	Despesas Pagas ( i )	Saldo da Dotação ( j )=( f-g )
Despesas Correntes (VIII)	25.851.432,54	32.149.812,51	29.908.329,08	29.908.329,08	29.634.033,44	2.241.483,43
Pessoal e Encargos Sociais	15.174.026,71	18.628.857,80	17.874.634,03	17.874.634,03	17.626.000,85	754.223,77
Juros e Encargos da Dívida	0,00	0,00	0,00	0,00	0,00	0,00
Outras Despesas Correntes	10.677.405,83	13.520.954,71	12.033.695,05	12.033.695,05	12.008.032,59	1.487.259,66
Despesas de Capital (IX)	8.925.200,00	2.626.820,03	1.688.261,98	1.606.611,98	1.576.611,98	938.558,05
Investimentos	8.485.200,00	2.212.223,80	1.273.718,35	1.192.068,35	1.162.068,35	938.505,45
Inversões Financeiras	40.000,00	0,00	0,00	0,00	0,00	0,00
Amortização da Dívida	400.000,00	414.596,23	414.543,63	414.543,63	414.543,63	52,60
Reserva de Contigência (X)	351.279,12	351.279,12	0,00	0,00	0,00	351.279,12
SUBTOTAL DAS DESPESAS (XI) = (VIII + IX + X)	35.127.911,66	35.127.911,66	31.596.591,06	31.514.941,06	31.210.645,42	3.531.320,60
Amortização da Dívida/Refinanciamento (XII)	0,00	0,00	0,00	0,00	0,00	0,00
Amortização da Dívida Interna	0,00	0,00	0,00	0,00	0,00	0,00
Dívida Mobiliária	0,00	0,00	0,00	0,00	0,00	0,00
Outras Dívidas	0,00	0,00	0,00	0,00	0,00	0,00
Amortização da Dívida Externa	0,00	0,00	0,00	0,00	0,00	0,00
Dívida Mobiliária	0,00	0,00	0,00	0,00	0,00	0,00
Outras Dívidas	0,00	0,00	0,00	0,00	0,00	0,00
SUBTOTAL COM REFINANCIAMENTO (XIII) = (XI + XII)	35.127.911,66	35.127.911,66	31.596.591,06	31.514.941,06	31.210.645,42	3.531.320,60
Superávit (XIV)			3.134.260,35			
TOTAL (XV) = (XIII + XIV)	35.127.911,66	35.127.911,66	34.730.851,41	31.514.941,06	31.210.645,42	3.531.320,60
Reserva do RPPS	0,00	0,00	0,00	0,00	0,00	0,00



**ESTADO DA PARAÍBA**  
**69-LIVRAMENTO (EXECUTIVO)**  
**BALANÇO ORÇAMENTÁRIO - Anexo 12 Lei 4.320 de 1964**  
**ORÇAMENTO FISCAL E DA SEGURIDADE SOCIAL (UG '101105' , '201105' )**

Página : 2 / 2

Exercício: 2022

**EXECUÇÃO DE RESTOS A PAGAR NÃO PROCESSADOS**

DESPESAS	Inscritos		Liquidados (c)	Pagos (d)	Cancelados (e)	Saldo (f)=(a+b-d-e)
	Em Exercícios Anteriores (a)	Em 31/Dezembro Exerc. Anterior (b)				
	Despesas Correntes	15.767,97				
Pessoal e encargos Sociais	0,00	0,00	0,00	0,00	0,00	0,00
Juros e encargos da Dívida	0,00	0,00	0,00	0,00	0,00	0,00
Outras Despesas Correntes	15.767,97	0,00	0,00	0,00	0,00	15.767,97
Despesas de Capital	56.979,52	0,00	0,00	0,00	0,00	56.979,52
Investimentos	56.979,52	0,00	0,00	0,00	0,00	56.979,52
Inversões Financeiras	0,00	0,00	0,00	0,00	0,00	0,00
Amortização da Dívida	0,00	0,00	0,00	0,00	0,00	0,00
<b>TOTAL</b>	<b>72.747,49</b>	<b>0,00</b>	<b>0,00</b>	<b>0,00</b>	<b>0,00</b>	<b>72.747,49</b>

**EXECUÇÃO DE RESTOS A PAGAR PROCESSADOS**

DESPESAS	Inscritos		Pagos (c)	Cancelados (d)	Saldo (e)=(a+b-c-d)
	Em Exercícios Anteriores (a)	Em 31/Dezembro Exerc. Anterior (b)			
	Despesas Correntes	122.609,97			
Pessoal e encargos Sociais	3.172,39	80.665,50	80.665,50	0,00	3.172,39
Juros e encargos da Dívida	0,00	0,00	0,00	0,00	0,00
Outras Despesas Correntes	119.437,58	81.600,00	26.000,00	0,00	175.037,58
Despesas de Capital	19.159,23	64.502,34	64.502,34	0,00	19.159,23
Investimentos	19.159,23	64.502,34	64.502,34	0,00	19.159,23
Inversões Financeiras	0,00	0,00	0,00	0,00	0,00
Amortização da Dívida	0,00	0,00	0,00	0,00	0,00
<b>TOTAL</b>	<b>141.769,20</b>	<b>226.767,84</b>	<b>171.167,84</b>	<b>0,00</b>	<b>197.369,20</b>

**ERNANDES BARBOZA NOBREGA**  
**GESTOR**

**CONPLAN SERVICO DE CONT.E PLAN. ORCAMENTARIO LTDA**  
**CRC: PB-000381/O-0**  
**CONTADOR**





**ESTADO DA PARAÍBA**  
**69-LIVRAMENTO (EXECUTIVO)**  
**BALANÇO FINANCEIRO - Anexo 13 Lei 4.320 de 1964**  
**(UG '101105' , '201105' )**

Exercício: 2022

INGRESSOS			DISPÊNDIOS		
Descrição	Exercício Atual	Exercício Anterior	Descrição	Exercício Atual	Exercício Anterior
<b>RECEITA ORÇAMENTÁRIA (I)</b>	<b>34.730.851,41</b>	<b>24.970.494,49</b>	<b>DESPESA ORÇAMENTÁRIA (VI)</b>	<b>31.596.591,06</b>	<b>24.631.911,45</b>
Ordinária	15.873.854,50	12.283.336,47	Ordinária	14.567.678,74	9.047.506,73
Vinculada	18.856.996,91	12.687.158,02	Vinculada	17.028.912,32	15.584.404,72
Recursos Vinculados à Educação	12.517.749,36	8.628.272,84	Recursos Vinculados à Educação	11.343.630,39	8.978.707,88
Recursos Vinculados à Saúde	4.091.161,55	3.658.551,91	Recursos Vinculados à Saúde	4.266.154,75	5.702.052,34
Recursos Vinculados à Previdência Social - RPPS	0,00	0,00	Recursos Vinculados à Previdência Social - RPPS	0,00	0,00
Recursos Vinculados à Assistência Social	1.200.392,71	210.700,12	Recursos Vinculados à Assistência Social	682.574,55	371.518,01
Outras Destinações de Recursos	1.047.693,29	189.633,15	Outras Destinações de Recursos	736.552,63	532.126,49
<b>TRANSFERÊNCIAS FINANCEIRAS RECEBIDAS (II)</b>	<b>4.440.835,03</b>	<b>3.294.599,28</b>	<b>TRANSFERÊNCIAS FINANCEIRAS CONCEDIDAS (VII)</b>	<b>4.440.835,05</b>	<b>3.294.599,28</b>
-			Transferencia duodecimo	1.035.231,00	789.239,26
Transferência fundo municipal de saúde-recebida	3.405.604,03	2.505.360,02	-		
-			Transferencia concedida	0,02	0,00
-			Transferência fundo municipal de saúde-concedida	3.405.604,03	2.505.360,02
Transferencia do duodecimo recebida	1.035.231,00	789.119,76	-		
Transferencia do duodecimo (devolucao)	0,00	119,50	-		
<b>RECEBIMENTOS EXTRAORÇAMENTÁRIOS (III)</b>	<b>2.833.965,05</b>	<b>2.155.964,80</b>	<b>PAGAMENTOS EXTRAORÇAMENTÁRIOS (VIII)</b>	<b>2.423.936,61</b>	<b>2.319.986,63</b>
Inscrição de Empenhos em R.P. Não Processados	81.650,00	0,00	Pagamentos de Restos a Pagar Não Processados	0,00	0,00
Inscrição de Empenhos em R.P. Processados	304.295,64	226.767,84	Pagamentos de Restos a Pagar Processados	171.167,84	270.798,85
-			R.P. Processados 2020	7.900,00	270.798,85
-			R.P. Processados 2021	163.267,84	0,00
Salario familia	81.227,39	93.059,83	Salario familia	89.869,31	90.469,06
Consignacao inss	1.238.156,58	985.572,90	Consignacao inss	1.170.212,79	1.064.849,46
Pensao alimenticia	18.349,39	18.193,67	Pensao alimenticia	17.524,91	18.304,52
Contribuicao sindical	30.837,48	21.281,70	Contribuicao sindical	27.034,36	21.584,90
Emprestimo bb	242.496,96	169.664,47	Emprestimo bb	219.931,87	143.919,02
Em consignacao - sindacse	3.675,20	2.564,11	Em consignacao - sindacse	3.675,20	3.629,00
Licenca maternidade	71.730,66	7.050,00	Licenca maternidade	97.954,34	8.150,00
Emprestimo consignado-bradesco	561.999,34	402.955,34	Emprestimo consignado-bradesco	426.999,21	434.507,25
Emprestimo bb	0,00	0,00	Emprestimo bb	23.761,91	93.583,66
Emprestimo bb	3.377,34	55.134,45	Emprestimo bb	3.377,34	0,00
Salario familia - camara	4.122,31	0,00	Salario familia - camara	4.122,31	0,00
Emprestimo bradesco	0,00	0,00	Emprestimo bradesco	9.338,66	0,00
Pensao alimenticia	0,00	0,00	Pensao alimenticia	1.274,08	0,00



**ESTADO DA PARAÍBA**  
**69-LIVRAMENTO (EXECUTIVO)**  
**BALANÇO FINANCEIRO - Anexo 13 Lei 4.320 de 1964**  
**(UG '101105', '201105')**

Exercício: 2022

INGRESSOS			DISPÊNDIOS		
Descrição	Exercício Atual	Exercício Anterior	Descrição	Exercício Atual	Exercício Anterior
Consignacao - sicoob - camara	19.035,20	0,00	Consignacao - sicoob - camara	19.035,20	0,00
Pensao alimenticia - camara	10.435,04	0,00	Pensao alimenticia - camara	10.435,04	0,00
Irrf - camara - camara	24.377,82	0,00	Irrf - camara - camara	24.377,82	0,00
Contribuicao sindical	0,00	0,00	Contribuicao sindical	39,74	0,00
Deposito judicial	34.394,02	0,00	Deposito judicial	0,00	0,00
Consignacao inss - camara	56.960,82	49.525,56	Consignacao inss - camara	56.960,82	49.525,56
Pensao alimenticia - camara	1.233,64	14.803,68	Pensao alimenticia - camara	1.233,64	14.803,68
Emprestimo bb - camara	37.953,96	11.807,76	Emprestimo bb - camara	37.953,96	9.999,21
Emprestimo bb - camara	3.450,36	30.937,30	Emprestimo bb - camara	3.450,36	30.937,30
Consignacao irrf - camara	2.138,20	19.560,96	Consignacao irrf - camara	2.138,20	19.560,96
Consignações - iss - camara	666,50	946,95	Consignações - iss - camara	666,50	946,95
Consignação sicoob - camara	1.401,20	10.857,03	Consignação sicoob - camara	1.401,20	10.857,03
Sindgm - pb	0,00	1.721,03	Sindgm - pb	0,00	0,00
Rendimentos de aplicação - câmara	0,00	8,56	Rendimentos de aplicação - câmara	0,00	8,56
Pagamento indevido	0,00	33.551,66	Pagamento indevido	0,00	33.551,66
<b>Saldo do Exercício Anterior (IV)</b>	<b>2.117.747,06</b>	<b>1.943.185,85</b>	<b>Saldo para o Exercício Seginte (IX)</b>	<b>5.662.035,83</b>	<b>2.117.747,06</b>
Caixa e Equivalentes de Caixa	2.117.747,06	1.943.185,85	Caixa e Equivalentes de Caixa	5.662.035,83	2.117.747,06
Legislativo	0,02	0,00	Legislativo	34.394,02	0,02
Caixa	0,00	0,00	Caixa	0,00	0,00
Banco	0,02	0,00	Banco	34.394,02	0,02
Executivo	2.117.747,04	1.943.185,85	Executivo	5.627.641,81	2.117.747,04
Caixa	1.424,44	2.006,64	Caixa	1.058,95	1.424,44
Banco	2.116.322,60	1.941.179,21	Banco	5.626.582,86	2.116.322,60
Depósito Restituíveis e Valores Vinculados	0,00	0,00	Depósito Restituíveis e Valores Vinculados	0,00	0,00
<b>TOTAL (V) = (I+II+III+IV)</b>	<b>44.123.398,55</b>	<b>32.364.244,42</b>	<b>TOTAL (X) = (VI+VII+VIII+IX)</b>	<b>44.123.398,55</b>	<b>32.364.244,42</b>



**ESTADO DA PARAÍBA**  
**69-LIVRAMENTO (EXECUTIVO)**  
**BALANÇO FINANCEIRO - Anexo 13 Lei 4.320 de 1964**  
**(UG '101105' , '201105' )**

Exercício: 2022

INGRESSOS			DISPÊNDIOS		
Descrição	Exercício Atual	Exercício Anterior	Descrição	Exercício Atual	Exercício Anterior

\_\_\_\_\_  
**ERNANDES BARBOZA NOBREGA**  
**GESTOR**

  
 \_\_\_\_\_  
**CONPLAN SERVICO DE CONT.E PLAN. ORCAMENTARIO LTDA**  
**CRC: PB-000381/O-0**  
**CONTADOR**



**ESTADO DA PARAÍBA**  
**69-LIVRAMENTO (EXECUTIVO)**  
**BALANÇO PATRIMONIAL - Anexo 14 Lei 4.320 de 1964**  
**(UG '101105', '201105')**

Exercício: 2022

## ATIVO

Descrição		Exercício Atual	Exercício Anterior
1.1	Ativo circulante	6.252.072,48	2.672.897,74
1.1.1	Caixa e equivalentes de caixa	5.662.035,83	2.117.747,06
1.1.1.1	Caixa e equivalentes de caixa em moeda nacional	5.662.035,83	2.117.747,06
1.1.1.1.1.01.00	Caixa	1.058,95	1.424,44
	PREFEITURA MUNICIPAL DE LIVRAMENTO	1.058,95	1.424,44
1.1.1.1.1.02.00	Conta única	5.463.455,73	2.116.322,62
	CAMARA MUNICIPAL DE LIVRAMENTO	34.394,02	0,02
	PREFEITURA MUNICIPAL DE LIVRAMENTO	5.429.061,71	2.116.322,60
1.1.1.1.1.06.03	Bancos conta movimento - fundo em capitalização	197.521,15	0,00
	PREFEITURA MUNICIPAL DE LIVRAMENTO	197.521,15	0,00
1.1.2	Créditos a curto prazo	0,00	0,00
1.1.2.1	Créditos tributários a receber	0,00	0,00
1.1.2.3	Créditos de transferências a receber	0,00	0,00
1.1.3	Demais créditos e valores a curto prazo	590.036,65	555.150,68
1.1.3.8	Outros créditos a receber e valores a curto prazo	590.036,65	555.150,68
1.1.3.8.1.06.00	Valores em trânsito realizáveis a curto prazo	105.262,33	105.241,96
	CAMARA MUNICIPAL DE LIVRAMENTO	-34.394,02	0,00
	PREFEITURA MUNICIPAL DE LIVRAMENTO	139.656,35	105.241,96
1.1.3.8.1.08.00	Créditos a receber por reembolso de salário família pago	261.155,66	252.513,74
	CAMARA MUNICIPAL DE LIVRAMENTO	551,04	551,04
	PREFEITURA MUNICIPAL DE LIVRAMENTO	260.604,62	251.962,70
1.1.3.8.1.09.00	Créditos a receber por reembolso de salário maternidade pago	117.120,14	90.896,46
	CAMARA MUNICIPAL DE LIVRAMENTO	1.776,00	1.776,00
	PREFEITURA MUNICIPAL DE LIVRAMENTO	115.344,14	89.120,46
1.1.3.8.1.99.00	Outros créditos a receber e valores de curto prazo	106.498,52	106.498,52
	CAMARA MUNICIPAL DE LIVRAMENTO	5.432,47	5.432,47
	PREFEITURA MUNICIPAL DE LIVRAMENTO	101.066,05	101.066,05
1.1.5	Estoques	0,00	0,00
1.1.5.6	Almoxarifado	0,00	0,00
<b>Total do Ativo Circulante</b>		<b>6.252.072,48</b>	<b>2.672.897,74</b>
1.2	Ativo não circulante	13.666.127,03	12.479.618,85
1.2.1	Ativo realizável a longo prazo	408,23	408,23
1.2.1.2	Demais créditos e valores a longo prazo	408,23	408,23
1.2.1.2.1.98.99	Outros créditos a receber e valores a longo prazo	408,23	408,23
	CAMARA MUNICIPAL DE LIVRAMENTO	408,23	408,23
1.2.2	Investimentos	0,00	0,00
1.2.2.1	Participações permanentes	0,00	0,00
1.2.3	Imobilizado	13.665.718,80	12.479.210,62
1.2.3.1	Bens moveis	5.885.604,38	5.440.061,10
1.2.3.1.1.01.02	Aparelhos e equipamentos de comunicação	2.982,00	2.982,00
	CAMARA MUNICIPAL DE LIVRAMENTO	1.557,00	1.557,00
	PREFEITURA MUNICIPAL DE LIVRAMENTO	1.425,00	1.425,00
1.2.3.1.1.01.03	Aparelhos, equipamentos e utensílios médicos, odontológicos, laboratoriais e hospitalares	218.353,64	202.636,64
	PREFEITURA MUNICIPAL DE LIVRAMENTO	218.353,64	202.636,64
1.2.3.1.1.01.06	Máquinas e equipamentos industriais	135.279,00	131.119,00
	PREFEITURA MUNICIPAL DE LIVRAMENTO	135.279,00	131.119,00
1.2.3.1.1.01.21	Equipamentos hidráulicos e elétricos	949,00	949,00
	PREFEITURA MUNICIPAL DE LIVRAMENTO	949,00	949,00
1.2.3.1.1.01.99	Outras máquinas, aparelhos, equipamentos e ferramentas	3.372.441,60	3.364.111,60
	CAMARA MUNICIPAL DE LIVRAMENTO	21.709,00	13.379,00
	PREFEITURA MUNICIPAL DE LIVRAMENTO	3.350.732,60	3.350.732,60
1.2.3.1.1.02.01	Equipamentos de processamento de dados	92.459,20	92.459,20



**ESTADO DA PARAÍBA**  
**69-LIVRAMENTO (EXECUTIVO)**  
**BALANÇO PATRIMONIAL - Anexo 14 Lei 4.320 de 1964**  
**(UG '101105' , '201105' )**

Exercício: 2022

	CAMARA MUNICIPAL DE LIVRAMENTO	7.886,90	7.886,90
	PREFEITURA MUNICIPAL DE LIVRAMENTO	84.572,30	84.572,30
1.2.3.1.1.02.02	Equipamentos de tecnologia da informação	18.108,00	18.108,00
	PREFEITURA MUNICIPAL DE LIVRAMENTO	18.108,00	18.108,00
1.2.3.1.1.03.01	Aparelhos e utensílios domésticos	19.104,28	4.996,00
	CAMARA MUNICIPAL DE LIVRAMENTO	186,00	186,00
	PREFEITURA MUNICIPAL DE LIVRAMENTO	18.918,28	4.810,00
1.2.3.1.1.03.02	Máquinas e utensílios de escritório	1.439,00	1.439,00
	PREFEITURA MUNICIPAL DE LIVRAMENTO	1.439,00	1.439,00
1.2.3.1.1.03.03	Mobiliário em geral	370.829,47	168.268,47
	CAMARA MUNICIPAL DE LIVRAMENTO	21.740,00	21.740,00
	PREFEITURA MUNICIPAL DE LIVRAMENTO	349.089,47	146.528,47
1.2.3.1.1.03.04	Utensílios em geral	15.514,00	11.516,00
	CAMARA MUNICIPAL DE LIVRAMENTO	4.822,00	4.822,00
	PREFEITURA MUNICIPAL DE LIVRAMENTO	10.692,00	6.694,00
1.2.3.1.1.04.05	Equipamentos para áudio, vídeo e foto	8.947,00	8.947,00
	CAMARA MUNICIPAL DE LIVRAMENTO	4.447,00	4.447,00
	PREFEITURA MUNICIPAL DE LIVRAMENTO	4.500,00	4.500,00
1.2.3.1.1.05.01	Veículos em geral	1.247.212,00	1.052.242,00
	PREFEITURA MUNICIPAL DE LIVRAMENTO	1.247.212,00	1.052.242,00
1.2.3.1.1.05.03	Veículos de tração mecânica	171.490,00	171.490,00
	CAMARA MUNICIPAL DE LIVRAMENTO	11.490,00	11.490,00
	PREFEITURA MUNICIPAL DE LIVRAMENTO	160.000,00	160.000,00
1.2.3.1.1.99.99	Outros bens móveis	210.496,19	208.797,19
	CAMARA MUNICIPAL DE LIVRAMENTO	1.799,00	1.799,00
	PREFEITURA MUNICIPAL DE LIVRAMENTO	208.697,19	206.998,19
1.2.3.2	Bens imóveis	7.780.114,42	7.039.149,52
1.2.3.2.1.05.01	Ruas	196.796,11	67.793,78
	PREFEITURA MUNICIPAL DE LIVRAMENTO	196.796,11	67.793,78
1.2.3.2.1.05.99	Outros bens de uso comum do povo	621.474,25	621.474,25
	PREFEITURA MUNICIPAL DE LIVRAMENTO	621.474,25	621.474,25
1.2.3.2.1.06.01	Obras em andamento	3.586.826,64	2.978.934,07
	PREFEITURA MUNICIPAL DE LIVRAMENTO	3.586.826,64	2.978.934,07
1.2.3.2.1.99.99	Outros bens imóveis	3.375.017,42	3.370.947,42
	CAMARA MUNICIPAL DE LIVRAMENTO	4.070,00	0,00
	PREFEITURA MUNICIPAL DE LIVRAMENTO	3.370.947,42	3.370.947,42
	<b>Total do Ativo Não Circulante</b>	<b>13.666.127,03</b>	<b>12.479.618,85</b>
	<b>TOTAL DO ATIVO</b>	<b>19.918.199,51</b>	<b>15.152.516,59</b>



**ESTADO DA PARAÍBA**  
**69-LIVRAMENTO (EXECUTIVO)**  
**BALANÇO PATRIMONIAL - Anexo 14 Lei 4.320 de 1964**  
**(UG '101105' , '201105' )**

Exercício: 2022

**PASSIVO E PATRIMÔNIO LÍQUIDO**

Descrição		Exercício Atual	Exercício Anterior
2.1	Passivo circulante	2.011.033,35	1.647.768,94
2.1.1	Obrigações trabalhistas, previdenciárias e assistenciais a pagar a curto prazo	251.800,48	83.832,80
2.1.1.1	Pessoal a pagar	362,93	362,93
2.1.1.1.1.01.01	Salários, remunerações e benefícios	362,93	362,93
	PREFEITURA MUNICIPAL DE LIVRAMENTO	362,93	362,93
	Exercício 2013	267,89	267,89
	Exercício 2015	95,04	95,04
2.1.1.4	Encargos sociais a pagar	251.437,55	83.469,87
2.1.1.4.3.01.01	Contribuições ao rgps sobre salários e remunerações	251.437,55	83.469,87
	PREFEITURA MUNICIPAL DE LIVRAMENTO	251.437,55	83.469,87
	Exercício 2022	248.633,18	0,00
	Exercício 2019	2.804,37	2.804,37
	Exercício 2021	0,00	80.665,50
2.1.3	Fornecedores e contas a pagar a curto prazo	249.864,36	284.704,24
2.1.3.1	Fornecedores e contas a pagar nacionais a curto prazo	249.864,36	284.704,24
2.1.3.1.1.01.99	Demais fornecedores a pagar	249.864,36	284.704,24
	PREFEITURA MUNICIPAL DE LIVRAMENTO	249.864,36	284.704,24
	Exercício 2022	55.662,46	0,00
	Exercício 2014	1.413,50	1.413,50
	Exercício 2016	20.358,73	20.358,73
	Exercício 2017	7.047,05	7.047,05
	Exercício 2018	12.919,82	12.919,82
	Exercício 2019	60.632,49	60.632,49
	Exercício 2020	28.330,31	36.230,31
	Exercício 2021	63.500,00	146.102,34
2.1.8	Demais obrigações a curto prazo	1.509.368,51	1.279.231,90
2.1.8.8	Valores restituíveis	1.509.368,51	1.279.231,90
2.1.8.8.1.01.10	Pensao alimenticia	49.586,97	48.762,49
	PREFEITURA MUNICIPAL DE LIVRAMENTO	49.586,97	48.762,49
2.1.8.8.1.01.13	Retenções - entidades representativas de classes	34.724,81	30.921,69
	PREFEITURA MUNICIPAL DE LIVRAMENTO	34.724,81	30.921,69
2.1.8.8.1.01.15	Retenções - empréstimos e financiamentos	346.390,12	188.824,90
	CAMARA MUNICIPAL DE LIVRAMENTO	3.884,98	3.884,98
	PREFEITURA MUNICIPAL DE LIVRAMENTO	342.505,14	184.939,92
2.1.8.8.1.01.99	Outros consignatarios	31.414,64	31.414,64
	CAMARA MUNICIPAL DE LIVRAMENTO	187,58	187,58
	PREFEITURA MUNICIPAL DE LIVRAMENTO	31.227,06	31.227,06
2.1.8.8.2.01.02	Contribuição ao rgps	1.047.251,97	979.308,18
	CAMARA MUNICIPAL DE LIVRAMENTO	22.165,10	22.165,10
	PREFEITURA MUNICIPAL DE LIVRAMENTO	1.025.086,87	957.143,08
	<b>Total do Passivo Circulante</b>	<b>2.011.033,35</b>	<b>1.647.768,94</b>
2.2	Passivo nao-circulante	693.358,97	3.794.231,01
2.2.1	Obrigações trabalhistas, previdenciárias e assistenciais a pagar a longo prazo	0,00	2.891.265,07
2.2.1.4	Encargos sociais a pagar	0,00	2.891.265,07
2.2.1.4.3.01.01	Contribuições ao rgps - debito parcelado	0,00	2.891.265,07
	PREFEITURA MUNICIPAL DE LIVRAMENTO	0,00	2.891.265,07
2.2.3	Fornecedores e contas a pagar a longo prazo	693.358,97	902.965,94
2.2.3.1	Fornecedores e contas a pagar nacionais a longo prazo	693.358,97	902.965,94
2.2.3.1.1.01.99	Demais fornecedores a pagar	693.358,97	609.467,53
	PREFEITURA MUNICIPAL DE LIVRAMENTO	693.358,97	609.467,53
	Exercício 2022	693.358,97	609.467,53
2.2.3.1.1.11.00	Demais precatórios de fornecedores e contas a pagar nacionais	0,00	293.498,41



**ESTADO DA PARAÍBA**  
**69-LIVRAMENTO (EXECUTIVO)**  
**BALANÇO PATRIMONIAL - Anexo 14 Lei 4.320 de 1964**  
**(UG '101105' , '201105' )**

Exercício: 2022

PREFEITURA MUNICIPAL DE LIVRAMENTO		0,00	293.498,41
<b>Total do Passivo Não Circulante</b>		<b>693.358,97</b>	<b>3.794.231,01</b>
2.3	Patrimônio líquido	17.213.807,19	9.710.516,64
2.3.7	Resultados acumulados	17.213.807,19	9.710.516,64
2.3.7.1	Superávits ou déficits acumulados	17.328.088,65	9.710.516,64
2.3.7.1.1.01.00	Superávits ou déficits do exercício	7.617.572,01	0,00
	CAMARA MUNICIPAL DE LIVRAMENTO	12.399,98	0,00
	PREFEITURA MUNICIPAL DE LIVRAMENTO	7.605.172,03	0,00
2.3.7.1.1.02.00	Superavits ou deficits de exercicios anteriores	9.710.516,64	9.710.516,64
	CAMARA MUNICIPAL DE LIVRAMENTO	49.237,00	49.237,00
	PREFEITURA MUNICIPAL DE LIVRAMENTO	9.661.279,64	9.661.279,64
2.3.7.2	Lucros e prejuízos acumulados	-114.281,46	0,00
2.3.7.2.1.03.00	Ajustes de exercicios anteriores	-114.281,46	0,00
	PREFEITURA MUNICIPAL DE LIVRAMENTO	-114.281,46	0,00
<b>Total do Patrimônio Líquido</b>		<b>17.213.807,19</b>	<b>9.710.516,64</b>
<b>TOTAL DO PASSIVO E DO PATRIMÔNIO LÍQUIDO</b>		<b>19.918.199,51</b>	<b>15.152.516,59</b>



**ESTADO DA PARAÍBA**  
**69-LIVRAMENTO (EXECUTIVO)**  
**BALANÇO PATRIMONIAL - Anexo 14 Lei 4.320 de 1964**  
**(UG '101105' , '201105' )**

Exercício: 2022

**QUADRO DOS ATIVOS E PASSIVOS FINANCEIROS E PERMANENTES**

Descrição	Exercício Atual	Exercício Anterior
Ativo (I)	19.918.199,51	15.152.516,59
Ativo Financeiro	6.252.072,48	2.566.399,22
Ativo Permanente	13.666.127,03	12.586.117,37
Total do Ativo	19.918.199,51	15.152.516,59
Passivo (II)	2.858.789,81	5.514.747,44
Passivo Financeiro	2.165.430,84	1.720.516,43
Passivo Permanente	693.358,97	3.794.231,01
Total do Passivo	2.858.789,81	5.514.747,44
Saldo Patrimonial (III) = (I -II)	17.059.409,70	9.637.769,15





**ESTADO DA PARAÍBA**  
**69-LIVRAMENTO (EXECUTIVO)**  
**BALANÇO PATRIMONIAL - Anexo 14 Lei 4.320 de 1964**  
**(UG '101105' , '201105' )**

Exercício: 2022

**QUADRO DAS CONTAS DE COMPENSAÇÃO**

Descrição		Exercício Atual	Exercício Anterior
8.1.1	Atos Potenciais Ativos		
8.1.1.1	Garantias e Contragarantias recebidas	0,00	0,00
8.1.1.2	Direitos Conveniados e outros instrumentos congêneres	0,00	0,00
8.1.1.3	Direitos Contratuais	0,00	0,00
8.1.1.9	Outros atos potenciais ativo	0,00	0,00
<b>Total dos Atos Potenciais Ativos</b>		<b>0,00</b>	<b>0,00</b>
8.1.2	Atos Potenciais Passivos		
8.1.2.1	Garantias e Contragarantias concedidas	0,00	0,00
8.1.2.2	Obrigações conveniadas e outros instrumentos congêneres	0,00	0,00
8.1.2.3	Obrigações Contratuais	534.616,53	8.299,25
8.1.2.9	Outros atos potenciais passivos	0,00	0,00
<b>Total dos Atos Potenciais Passivos</b>		<b>534.616,53</b>	<b>8.299,25</b>



**ESTADO DA PARAÍBA**  
**69-LIVRAMENTO (EXECUTIVO)**  
**BALANÇO PATRIMONIAL - Anexo 14 Lei 4.320 de 1964**  
**(UG '101105' , '201105' )**

Exercício: 2022

**QUADRO DO SUPERÁVIT/DÉFICIT FINANCEIRO**

Descrição	Exercício Atual	Exercício Anterior
<b>FONTES DE RECURSOS</b>		
551 Transferências de Recursos do FNDE ref. ao Programa Dinheiro Direto na Escola (PDDE)	-4.405,10	0,00
571 Transferências do Estado ref. a Convênios e Instrumentos Congêneres vinculados à Educação	-39.513,21	0,00
599 Outros Recursos Vinculados à Educação	1.985.314,05	0,00
601 Transf. Fundo a Fundo Rec. SUS prov. Gov. Federal - Bloco Estrut. Rede de Serv. Públicos de	-157.960,88	0,00
700 Outras Transferências de Convênios ou Instrumentos Congêneres da União	310.716,28	0,00
718 Auxílio Financeiro Outorga Crédito Tributário ICMS - Art. 5º, Inciso V, EC nº 123/2022	10.797,35	0,00
500 Recursos não Vinculados de Impostos	1.542.941,51	0,00
540 Transferências do FUNDEB - Impostos e Transferências de Impostos	-2.973.322,60	0,00
541 Transferências do FUNDEB - Complementação da União - VAAF	1.545.037,31	0,00
542 Transferências do FUNDEB - Complementação da União - VAAT	1.227.582,54	0,00
550 Transferência do Salário-Educação	-8.456,66	0,00
552 Transferências de Recursos do FNDE ref. ao Programa Nacional de Alimentação Escolar	-20.007,87	0,00
553 Transferências de Recursos do FNDE ref. ao Programa Nacional de Apoio ao Transporte	2.414,54	0,00
569 Outras Transferências de Recursos do FNDE	91.381,91	0,00
570 Transferências do Governo Federal ref. a Convênios e Instrumentos Congêneres vinculados à	-2.420,09	0,00
600 Transf. Fundo a Fundo Rec. SUS prov. Gov. Federal - Bloco Manut. Ações e Serv. Públicos de	491.389,93	0,00
621 Transf. Fundo a Fundo de Recursos do SUS provenientes do Governo Estadual	52.773,94	0,00
622 Transf. Fundo a Fundo de Recursos do SUS provenientes dos Governos Municipais	-6.306,83	0,00
631 Transf. do Governo Federal referentes a Convênios e Instrumentos Congêneres vinculados à	-78.895,95	0,00
660 Transferência de Recursos do Fundo Nacional de Assistência Social - FNAS	993.902,94	0,00
665 Transferências de Convênios e Instrumentos Congêneres vinculados à Assistência Social	12.392,03	0,00
669 Outros Recursos Vinculados à Assistência Social	-292.867,79	0,00
749 Outras vinculações de transferências	214.179,62	0,00
750 Recursos da Contribuição de Intervenção no Domínio Econômico - CIDE	2.567,43	0,00
869 Outros Recursos Extraorçamentários	-812.592,76	0,00
001 Recursos Ordinários	0,00	344.744,04
111 Receitas de Impostos e de Transferência de Impostos - Educação	0,00	-283.401,84
112 Transferências do FUNDEB - Impostos 70%	0,00	-1.734.047,87
113 Transferências do FUNDEB - Impostos 30%	0,00	234.795,67
114 Transferências do FUNDEB 70% – Complementação da União - VAAF	0,00	672.796,56
115 Transferências do FUNDEB 30% – Complementação da União - VAAF	0,00	111.354,69
118 Transferências do FUNDEB 70% – Complementação da União - VAAT	0,00	500.858,65
119 Transferências do FUNDEB 30% – Complementação da União - VAAT	0,00	214.653,70
120 Transferência do Salário-Educação	0,00	24.671,27
122 Transferências de Recursos do FNDE Refer. Programa Nacional de Alimentação Escolar	0,00	16.404,80
123 Transferências de Recursos do FNDE Refer. Programa Nacional de Apoio ao Transporte	0,00	4.032,44
124 Outras Transferências de Recursos do FNDE	0,00	206.891,41
125 Transferências de Convênios ou de Contratos de Repasse vinculados à Educação	0,00	-2.527,05
211 Receitas de Impostos e de Transferência de Impostos - Saúde	0,00	44.804,90
212 Transferências Fundo a Fundo de Recursos do SUS provenientes dos Governos Municipais	0,00	-6.306,83
213 Transferências Fundo a Fundo de Recursos do SUS provenientes do Governo Estadual	0,00	-23.137,26
214 Transferências Fundo a Fundo Recursos SUS provenientes Gov. Fed.-Bloc. Manut.Ações	0,00	504.411,80
215 Transferências Fundo a Fundo Recursos SUS provenientes Gov. Fed.-Bloc. Estrut.Red. Serv.	0,00	0,00
220 Transferências de Convênios ou de Contratos de Repasse vinculados à Saúde	0,00	-78.901,37
311 Transferência de Recursos do Fundo Nacional de Assistência Social - FNAS	0,00	194.001,90
312 Transferências de Convênios - Assistência Social	0,00	19.833,66
390 Outros Recursos Destinados à Assistência Social	0,00	-28.725,53
610 Contribuição de Intervenção no Domínio Econômico - CIDE	0,00	3.322,35
940 Outras vinculações de transferências	0,00	222.269,31
991 Cessão Onerosa do Bônus de Assinatura do Pré-Sal	0,00	-318.439,36
993 Recursos Emergenciais da Cultura - Lei Aldir Blanc	0,00	1.522,75
<b>Total das Fontes de Recursos</b>	<b>4.086.641,64</b>	<b>845.882,79</b>



**ESTADO DA PARAÍBA**  
**69-LIVRAMENTO (EXECUTIVO)**  
**BALANÇO PATRIMONIAL - Anexo 14 Lei 4.320 de 1964**  
**(UG '101105' , '201105' )**

**Exercício: 2022**

\_\_\_\_\_  
**ERNADES BARBOZA NOBREGA**  
**GESTOR**

\_\_\_\_\_  
**CONPLAN SERVICO DE CONT.E PLAN. ORCAMENTARIO LTDA**  
**CRC: PB-000381/O-0**  
**CONTADOR**



**ESTADO DA PARAÍBA**  
**69-LIVRAMENTO (EXECUTIVO)**  
**DEMONSTRATIVO DAS VARIAÇÕES PATRIMONIAIS - Anexo 15 Lei 4.320 de 1964**  
**(UG '101105', '201105')**

Página : 1/4

Exercício: 2022

INGRESSOS		Exercício Atual	Exercício Anterior
<b>VARIAÇÃO PATRIMONIAL AUMENTATIVA</b>		<b>45.219.971,94C</b>	<b>32.771.158,93C</b>
4.1	IMPOSTOS, TAXAS E CONTRIBUIÇÕES DE MELHORIA	909.133,70C	463.463,03C
4.1.1	IMPOSTOS	897.194,86C	453.304,31C
4.1.1.2	IMPOSTOS SOBRE PATRIMÔNIO E A RENDA	484.856,61C	251.746,23C
4.1.1.2.1	IMPOSTOS SOBRE PATRIMÔNIO E A RENDA - CONSOLIDAÇÃO	484.856,61C	251.746,23C
4.1.1.2.1.02	IMPOSTO SOBRE A PROPRIEDADE PREDIAL E TERRITORIAL URBANA	7.639,00C	8.135,72C
4.1.1.2.1.03	IMPOSTO SOBRE A RENDA E PROVENTOS DE QUALQUER NATUREZA	473.873,61C	242.310,51C
4.1.1.2.1.03.01	IR - PESSOAS FISICAS	473.873,61C	242.310,51C
4.1.1.2.1.04	ITBI	3.344,00C	1.300,00C
4.1.1.3	IMPOSTOS SOBRE A PRODUÇÃO E A CIRCULAÇÃO	412.338,25C	201.558,08C
4.1.1.3.1	IMPOSTOS SOBRE A PRODUÇÃO E A CIRCULAÇÃO - CONSOLIDAÇÃO	412.338,25C	201.558,08C
4.1.1.3.1.02	ISS	412.338,25C	201.558,08C
4.1.2	TAXAS	11.938,84C	10.158,72C
4.1.2.1	TAXAS PELO EXERCÍCIO DO PODER DE POLICIA	8.136,94C	10.038,68C
4.1.2.1.1	TAXAS PELO EXERCÍCIO DO PODER DE POLICIA - CONSOLIDAÇÃO	8.136,94C	10.038,68C
4.1.2.1.1.15	TAXA DE SERVIÇOS ADMINISTRATIVO	8.136,94C	10.038,68C
4.1.2.1.1.15.01	ATOS DA ADMINISTRAÇÃO EM GERAL	8.136,94C	10.038,68C
4.1.2.2	TAXAS PELA PRESTAÇÃO DE SERVIÇOS	3.801,90C	120,04C
4.1.2.2.1	TAXAS PELA PRESTAÇÃO DE SERVIÇOS - CONSOLIDAÇÃO	3.801,90C	120,04C
4.1.2.2.1.99	OUTRAS TAXAS PELA PRESTAÇÃO DE SERVIÇOS	3.801,90C	120,04C
4.4	VARIAÇÕES PATRIMONIAIS AUMENTATIVAS FINANCEIRAS	571.559,35C	75.738,37C
4.4.5	REMUNERAÇÃO DE DEPÓSITOS BANCÁRIOS E APLICAÇÕES FINANCEIRAS	571.559,35C	75.738,37C
4.4.5.1	REMUNERAÇÃO DE DEPÓSITOS BANCÁRIOS	571.559,35C	75.738,37C
4.4.5.1.1	REMUNERAÇÃO DE DEPÓSITOS BANCÁRIOS - CONSOLIDAÇÃO	571.559,35C	75.738,37C
4.5	TRANSFERÊNCIAS E DELEGAÇÕES RECEBIDAS	40.767.481,08C	30.363.843,68C
4.5.1	TRANSFERÊNCIAS INTRAGOVERNAMENTAIS	4.440.835,03C	3.294.599,28C
4.5.1.1	TRANSFERÊNCIAS RECEBIDAS PARA A EXECUÇÃO ORÇAMENTÁRIA	1.035.231,00C	789.119,76C
4.5.1.1.2	TRANSFERÊNCIAS RECEBIDAS PARA A EXECUÇÃO ORÇAMENTÁRIA - INTRA OFSS	1.035.231,00C	789.119,76C
4.5.1.1.2.02	REPASSE RECEBIDO	1.035.231,00C	789.119,76C
4.5.1.2	TRANSFERÊNCIAS RECEBIDAS INDEPENDENTES DE EXECUÇÃO ORÇAMENTÁRIA	3.405.604,03C	2.505.479,52C
4.5.1.2.2	TRANSFERÊNCIAS RECEBIDAS INDEPENDENTES DE EXECUÇÃO ORÇAMENTÁRIA -	3.405.604,03C	2.505.479,52C
4.5.1.2.2.01	TRANSFERÊNCIAS FINANCEIRAS RECEBIDAS - INDEPENDENTES DE EXECUÇÃO	3.405.604,03C	2.505.479,52C
4.5.1.2.2.01.03	MOVIMENTO DE FUNDOS A DÉBITO - CORRESPONDÊNCIA DE DÉBITOS -	3.405.604,03C	2.505.360,02C
4.5.1.2.2.01.99	OUTRAS TRANSFERÊNCIAS FINANCEIRAS RECEBIDAS - INDEPENDENTES DE	0,00C	119,50C
4.5.2	TRANSFERÊNCIAS INTER GOVERNAMENTAIS	36.326.646,05C	27.069.244,40C
4.5.2.1	TRANSFERÊNCIAS CONSTITUCIONAIS E LEGAIS DE RECEITAS	29.085.617,80C	20.372.307,53C
4.5.2.1.3	TRANSFERÊNCIAS CONSTITUCIONAIS E LEGAIS DE RECEITAS - INTER OFSS -	24.812.428,54C	18.152.849,33C
4.5.2.1.3.02	COTA-PARTE FPM	14.585.782,54C	11.295.302,21C
4.5.2.1.3.03	COTA-PARTE ITR	1.143,32C	1.127,25C
4.5.2.1.3.06	TRANSFERENCIA DA COMPENSAÇÃO FINANCEIRA PELA EXPLORAÇÃO DE	339.135,89C	217.199,24C
4.5.2.1.3.07	TRANSFERÊNCIAS DE RECURSOS DO SUS	3.509.902,64C	3.026.014,39C
4.5.2.1.3.08	TRANSFERÊNCIAS DE RECURSOS DO FUNDO NACIONAL DE ASSISTENCIA SOCIAL	0,00C	139.350,73C
4.5.2.1.3.09	TRANSFERÊNCIAS DE RECURSOS DO FUNDO NACIONAL DO DESENVOLVIMENTO	533.085,40C	354.485,78C
4.5.2.1.3.99	OUTRAS PARTICIPAÇÕES NA RECEITA DA UNIÃO	5.843.378,75C	3.119.369,73C
4.5.2.1.4	TRANSFERÊNCIAS CONSTITUCIONAIS E LEGAIS DE RECEITAS - INTER OFSS -	4.273.189,26C	2.219.458,20C
4.5.2.1.4.01	COTA-PARTE ICMS	2.124.137,50C	2.072.237,15C
4.5.2.1.4.02	COTA-PARTE IPVA	99.848,17C	82.364,24C
4.5.2.1.4.03	COTA-PARTE IPI-EXPORTAÇÃO	1.071,38C	1.196,35C
4.5.2.1.4.04	COTA-PARTE DA CONTRIBUIÇÃO DE INTERVENÇÃO NO DOMÍNIO ECONÔMICO	7.741,43C	4.890,94C
4.5.2.1.4.99	OUTRAS PARTICIPAÇÕES NA RECEITA DOS ESTADOS	2.040.390,78C	58.769,52C
4.5.2.2	TRANSFERÊNCIAS DO FUNDEB	7.241.028,25C	6.691.878,87C
4.5.2.2.4	TRANSFERÊNCIAS DO FUNDEB - INTER OFSS - ESTADO	7.241.028,25C	6.691.878,87C
4.5.2.4	OUTRAS TRANSFERÊNCIAS	0,00C	5.058,00C
4.5.2.4.3	OUTRAS TRANSFERÊNCIAS - INTER OFSS - UNIÃO	0,00C	5.058,00C
4.6	VALORIZAÇÃO E GANHOS COM ATIVOS E DESINCORPORAÇÃO DE PASSIVOS	2.821.345,73C	1.845.721,67C
4.6.4	GANHOS COM DESINCORPORAÇÃO DE PASSIVOS	2.821.345,73C	1.845.721,67C
4.6.4.1	GANHOS COM DESINCORPORAÇÃO DE PASSIVOS	2.821.345,73C	1.845.721,67C
4.6.4.1.1	GANHOS COM DESINCORPORAÇÃO DE PASSIVOS - CONSOLIDAÇÃO	2.821.345,73C	1.845.721,67C
4.9	OUTRAS VARIAÇÕES PATRIMONIAIS AUMENTATIVAS	150.452,08C	22.392,18C
4.9.1	VARIAÇÃO PATRIMONIAL AUMENTATIVA A CLASSIFICAR	3.415,60C	3.235,00C



**ESTADO DA PARAÍBA**  
**69-LIVRAMENTO (EXECUTIVO)**  
**DEMONSTRATIVO DAS VARIAÇÕES PATRIMONIAIS - Anexo 15 Lei 4.320 de 1964**  
**(UG '101105' , '201105' )**

Exercício: 2022

INGRESSOS		Exercício Atual	Exercício Anterior
4.9.1.1	VARIAÇÃO PATRIMONIAL AUMENTATIVA A CLASSIFICAR	3.415,60C	3.235,00C
4.9.1.1.1	VARIAÇÃO PATRIMONIAL AUMENTATIVA A CLASSIFICAR - CONSOLIDAÇÃO	3.415,60C	3.235,00C
4.9.1.1.1.01	VARIAÇÃO PATRIMONIAL AUMENTATIVA BRUTA A CLASSIFICAR	3.415,60C	3.235,00C
4.9.9	DIVERSAS VARIAÇÕES PATRIMONIAIS AUMENTATIVAS	147.036,48C	19.157,18C
4.9.9.9	VARIAÇÕES PATRIMONIAIS AUMENTATIVAS DECORRENTES DE FATOS GERADORES	147.036,48C	19.157,18C
4.9.9.9.1	VARIAÇÕES PATRIMONIAIS AUMENTATIVAS DECORRENTES DE FATOS GERADORES	147.036,48C	19.157,18C
<b>Total das Variações Patrimoniais Aumentativas (I)</b>		<b>45.219.971,94</b>	<b>32.771.158,93</b>



**ESTADO DA PARAÍBA**  
**69-LIVRAMENTO (EXECUTIVO)**  
**DEMONSTRATIVO DAS VARIAÇÕES PATRIMONIAIS - Anexo 15 Lei 4.320 de 1964**  
**(UG '101105', '201105')**

Exercício: 2022

INGRESSOS		Exercício Atual	Exercício Anterior
<b>VARIAÇÃO PATRIMONIAL DIMINUTIVA</b>		<b>37.602.399,93D</b>	<b>29.139.916,21D</b>
3.1	PESSOAL E ENCARGOS	17.857.543,09D	15.179.361,20D
3.1.1	REMUNERAÇÃO A PESSOAL	14.622.978,02D	12.285.373,20D
3.1.1.1	REMUNERAÇÃO A PESSOAL ATIVO CIVIL - ABRANGIDOS PELO RPPS	21.000,00D	66.195,18D
3.1.1.1.1	REMUNERAÇÃO A PESSOAL ATIVO CIVIL - ABRANGIDOS PELO RPPS -	21.000,00D	66.195,18D
3.1.1.1.1.01	VENCIMENTOS E VANTAGENS FIXAS - PESSOAL CIVIL - RPPS	21.000,00D	66.195,18D
3.1.1.1.1.01.01	VENCIMENTOS E SALÁRIOS	21.000,00D	66.195,18D
3.1.1.2	REMUNERAÇÃO A PESSOAL ATIVO CIVIL - ABRANGIDOS PELO RGPS	14.601.978,02D	12.219.178,02D
3.1.1.2.1	REMUNERAÇÃO A PESSOAL ATIVO CIVIL - ABRANGIDOS PELO RGPS -	14.601.978,02D	12.219.178,02D
3.1.1.2.1.01	VENCIMENTOS E VANTAGENS FIXAS - PESSOAL CIVIL - RGPS	14.568.029,66D	12.163.527,70D
3.1.1.2.1.01.01	VENCIMENTOS E SALARIOS	14.568.029,66D	12.163.527,70D
3.1.1.2.1.03	SENTENCAS JUDICIAIS	33.948,36D	55.650,32D
3.1.2	ENCARGOS PATRONAIS	3.234.565,07D	2.893.988,00D
3.1.2.2	ENCARGOS PATRONAIS - RGPS	3.234.565,07D	2.893.988,00D
3.1.2.2.3	ENCARGOS PATRONAIS - RGPS - INTER OFSS - UNIÃO	3.234.565,07D	2.893.988,00D
3.1.2.2.3.01	CONTRIBUIÇÕES PREVIDENCIÁRIAS - RGPS	3.234.565,07D	2.893.988,00D
3.3	USO DE BENS, SERVIÇOS E CONSUMO DE CAPITAL FIXO	10.924.338,77D	6.713.303,59D
3.3.1	USO DE MATERIAL DE CONSUMO	4.852.930,01D	2.799.850,69D
3.3.1.1	CONSUMO DE MATERIAL	4.732.542,91D	2.680.007,71D
3.3.1.1.1	CONSUMO DE MATERIAL - CONSOLIDAÇÃO	4.732.542,91D	2.680.007,71D
3.3.1.1.1.01	COMBUSTIVEIS E LUBRIFICANTES AUTOMOTIVOS	1.921.581,85D	1.032.005,92D
3.3.1.1.1.06	GENEROS ALIMENTAÇÃO	484.810,08D	94.419,31D
3.3.1.1.1.08	MATERIAL FARMACOLÓGICO	303.481,35D	195.858,59D
3.3.1.1.1.09	MATERIAL ODONTOLÓGICO	255,85D	1.718,50D
3.3.1.1.1.15	MATERIAL PARA FESTIVIDADESE HOMENAGENS	235,00D	0,00D
3.3.1.1.1.16	MATERIAL DE EXPEDIENTE	14.677,80D	1.088,66D
3.3.1.1.1.23	UNIFORMES, TECIDOS E AVIAMENTOS	234,91D	0,00D
3.3.1.1.1.24	MATERIAL PARA MANUTENÇÃO DE BENS IMÓVEIS E INSTALAÇÕES	0,00D	47.020,50D
3.3.1.1.1.25	MATERIAL PARA MANUTENÇÃO DE BENS	0,00D	460,00D
3.3.1.1.1.36	MATERIAL HOSPITALAR	217.665,15D	156.715,92D
3.3.1.1.1.39	MATERIAL PARA MANUTENÇÃO DE VEICULOS	55.585,89D	3.005,00D
3.3.1.1.1.70	AQUISIÇÃO DE SOFTWARES DE BASE	0,00D	545,00D
3.3.1.1.1.99	OUTROS MATERIAIS DE CONSUMO	1.734.015,03D	1.147.170,31D
3.3.1.2	DISTRIBUIÇÃO DE MATERIAL GRATUITO	120.387,10D	119.842,98D
3.3.1.2.1	DISTRIBUIÇÃO DE MATERIAL GRATUITO - CONSOLIDAÇÃO	120.387,10D	119.842,98D
3.3.1.2.1.99	OUTROS MATERIAIS DE DISTRIBUIÇÃO GRATUITA	120.387,10D	119.842,98D
3.3.2	SERVIÇOS	6.071.408,76D	3.913.452,90D
3.3.2.1	DIÁRIAS	41.805,00D	16.871,35D
3.3.2.1.1	DIÁRIAS - CONSOLIDAÇÃO	41.805,00D	16.871,35D
3.3.2.1.1.01	DIARIAS PESSOAL CIVIL	41.805,00D	16.871,35D
3.3.2.2	SERVIÇOS TERCEIROS - PF	2.698.404,19D	1.849.101,70D
3.3.2.2.1	SERVIÇOS TERCEIROS - PF - CONSOLIDAÇÃO	2.698.404,19D	1.849.101,70D
3.3.2.2.1.07	COMUNICAÇÃO EM GERAL	0,00D	6.400,00D
3.3.2.2.1.11	MANUTENÇÃO E CONSERVAÇÃO	415,00D	1.803,00D
3.3.2.2.1.21	LOCAÇÕES	143.740,00D	99.410,00D
3.3.2.2.1.26	SERV. DE APOIO ADMIN., TÉCNICO E OPERACIONAL	0,00D	320,00D
3.3.2.2.1.34	SERVICOS DE AUDIO, VIDEO E FOTO	430,00D	1.200,00D
3.3.2.2.1.99	OUTROS SERVICOS PRESTADOS POR PESSOA FISICA	2.553.819,19D	1.739.968,70D
3.3.2.3	SERVIÇOS TERCEIROS - PJ	3.331.199,57D	2.047.479,85D
3.3.2.3.1	SERVIÇOS TERCEIROS - PJ - CONSOLIDAÇÃO	3.331.199,57D	2.047.479,85D
3.3.2.3.1.01	CONSULTORIA E ASSESSORIA	238.276,00D	133.600,00D
3.3.2.3.1.05	PUBLICIDADE	12.226,00D	704,00D
3.3.2.3.1.06	MANUTENÇÃO E CONSERVAÇÃO	6.585,75D	950,00D
3.3.2.3.1.08	SERVIÇOS DE AGUA E ESGOTO, ENERGIA ELETRICA, GAS E OUTROS.	257.406,05D	263.339,38D
3.3.2.3.1.10	LOCAÇÕES	721.219,15D	471.994,92D
3.3.2.3.1.11	SERVIÇOS RELACIONADOS A TECNOLOGIA DA INFORMAÇÃO	113.339,00D	99.790,00D
3.3.2.3.1.29	SEGUROS EM GERAL	2.015,23D	0,00D
3.3.2.3.1.31	SERV.MEDICO-HOSPITALAR, ODONTOL.E LABORATORIAIS	21.950,00D	3.896,18D
3.3.2.3.1.32	SERVIÇOS BANCARIOS	39.391,30D	25.103,84D
3.3.2.3.1.36	SERVIÇOS DE AUDIO VIDEO E FOTO	1.172,77D	5.185,95D



**ESTADO DA PARAÍBA**  
**69-LIVRAMENTO (EXECUTIVO)**  
**DEMONSTRATIVO DAS VARIAÇÕES PATRIMONIAIS - Anexo 15 Lei 4.320 de 1964**  
**(UG '101105' , '201105' )**

Exercício: 2022

INGRESSOS		Exercício Atual	Exercício Anterior
3.3.2.3.1.52	TAXA DE ADMINISTRAÇÃO	33.704,93D	120.942,97D
3.3.2.3.1.99	OUTROS SERVIÇOS TERCEIROS - PJ	1.883.913,39D	921.972,61D
3.4	VARIAÇÕES PATRIMONIAIS DIMINUTIVAS FINANCEIRAS	0,00D	3.286,92D
3.4.1	JUROS E ENCARGOS DE EMPRÉSTIMOS E FINANCIAMENTOS OBTIDOS	0,00D	3.286,92D
3.4.1.1	JUROS E ENCARGOS DA DÍVIDA CONTRATUAL INTERNA	0,00D	3.286,92D
3.4.1.1.1	JUROS E ENCARGOS DA DÍVIDA CONTRATUAL INTERNA - CONSOLIDAÇÃO	0,00D	3.286,92D
3.4.1.1.1.99	JUROS E ENCARGOS DE OUTRAS DÍVIDAS CONTRATUAIS	0,00D	3.286,92D
3.5	TRANSFERÊNCIAS E DELEGAÇÕES CONCEDIDAS	7.824.160,90D	6.052.009,37D
3.5.1	TRANSFERÊNCIAS INTRAGOVERNAMENTAIS	4.440.835,05D	3.294.599,28D
3.5.1.1	TRANSFERÊNCIAS CONCEDIDAS PARA A EXECUÇÃO ORÇAMENTÁRIA	1.035.231,02D	789.239,26D
3.5.1.1.2	TRANSFERÊNCIAS CONCEDIDAS PARA A EXECUÇÃO ORÇAMENTÁRIA - INTRA OFSS	1.035.231,02D	789.239,26D
3.5.1.1.2.02	REPASSE CONCEDIDO	1.035.231,02D	789.239,26D
3.5.1.2	TRANSFERÊNCIAS CONCEDIDAS - INDEPENDENTES DE EXECUÇÃO ORÇAMENTÁRIA	3.405.604,03D	2.505.360,02D
3.5.1.2.2	TRANSFERÊNCIAS CONCEDIDAS INDEPENDENTES DE EXECUÇÃO ORÇAMENTÁRIA	3.405.604,03D	2.505.360,02D
3.5.1.2.2.01	TRANSFERÊNCIAS FINANCEIRAS CONCEDIDAS - INDEPENDENTES DE	3.405.604,03D	2.505.360,02D
3.5.1.2.2.01.03	MOVIMENTO DE FUNDOS A CRÉDITO - CORRESPONDÊNCIA DE CRÉDITOS -	3.405.604,03D	2.505.360,02D
3.5.2	TRANSFERÊNCIAS INTER GOVERNAMENTAIS	3.238.939,77D	2.656.143,49D
3.5.2.2	TRANSFERÊNCIAS AO FUNDEB	3.226.939,77D	2.650.743,49D
3.5.2.2.4	TRANSFERÊNCIAS AO FUNDEB - INTER OFSS - ESTADO	3.226.939,77D	2.650.743,49D
3.5.2.3	TRANSFERÊNCIAS VOLUNTÁRIAS	12.000,00D	5.400,00D
3.5.2.3.5	TRANSFERÊNCIAS VOLUNTÁRIAS - INTER-OFSS - MUNICÍPIO	12.000,00D	5.400,00D
3.5.2.3.5.02	AUXÍLIOS	12.000,00D	5.400,00D
3.5.5	TRANSFERÊNCIAS A CONSÓRCIOS PÚBLICOS	144.386,08D	101.266,60D
3.5.5.1	TRANSFERÊNCIAS A CONSÓRCIOS PÚBLICOS	144.386,08D	101.266,60D
3.5.5.1.1	TRANSFERÊNCIAS A CONSÓRCIOS PÚBLICOS - CONSOLIDAÇÃO	144.386,08D	101.266,60D
3.6	DESVALORIZAÇÃO E PERDA DE ATIVOS E INCORPORAÇÃO DE PASSIVOS	169.141,10D	544.034,70D
3.6.4	INCORPORAÇÃO DE PASSIVOS	169.141,10D	544.034,70D
3.6.4.1	INCORPORAÇÃO DE PASSIVOS	169.141,10D	544.034,70D
3.6.4.1.1	INCORPORAÇÃO DE PASSIVOS - CONSOLIDAÇÃO	169.141,10D	544.034,70D
3.7	TRIBUTÁRIAS	404.635,39D	321.873,53D
3.7.2	CONTRIBUIÇÕES	404.635,39D	321.873,53D
3.7.2.1	CONTRIBUIÇÕES SOCIAIS	353.293,39D	285.241,03D
3.7.2.1.1	CONTRIBUIÇÕES SOCIAIS - CONSOLIDAÇÃO	353.293,39D	285.241,03D
3.7.2.1.1.05	OBRIGAÇÕES PATRONAIS SOBRE SERVIÇOS DE PESSOA JURIDICA	353.293,39D	285.241,03D
3.7.2.9	OUTRAS CONTRIBUIÇÕES	51.342,00D	36.632,50D
3.7.2.9.1	OUTRAS CONTRIBUIÇÕES - CONSOLIDAÇÃO	51.342,00D	36.632,50D
3.7.2.9.1.99	DEMAIS CONTRIBUIÇÕES	51.342,00D	36.632,50D
3.9	OUTRAS VARIAÇÕES PATRIMONIAIS DIMINUTIVAS	422.580,68D	326.046,90D
3.9.4	INCENTIVOS	223.286,00D	180.900,00D
3.9.4.9	OUTROS INCENTIVOS	223.286,00D	180.900,00D
3.9.4.9.1	OUTROS INCENTIVOS - CONSOLIDAÇÃO	223.286,00D	180.900,00D
3.9.9	DIVERSAS VARIAÇÕES PATRIMONIAIS DIMINUTIVAS	199.294,68D	145.146,90D
3.9.9.6	INDENIZAÇÕES, RESTITUIÇÕES E RESSARCIMENTOS	12.377,55D	124.098,75D
3.9.9.6.1	INDENIZAÇÕES, RESTITUIÇÕES E RESSARCIMENTOS - CONSOLIDAÇÃO	12.377,55D	124.098,75D
3.9.9.9	VARIAÇÕES PATRIMONIAIS DIMINUTIVAS DECORRENTES DE FATOS GERADORES	186.917,13D	21.048,15D
3.9.9.9.1	VARIAÇÕES PATRIMONIAIS DIMINUTIVAS DECORRENTES DE FATOS GERADORES	186.917,13D	21.048,15D
<b>Total das Variações Patrimoniais Diminutivas (II)</b>		<b>37.602.399,93</b>	<b>29.139.916,21</b>
<b>RESULTADO PATRIMONIAL DO PERÍODO (III) = (I - II)</b>		<b>7.617.572,01</b>	<b>3.631.242,72</b>

**ERNADES BARBOZA NOBREGA**  
**GESTOR**

**CONPLAN SERVICO DE CONT.E PLAN. ORCAMENTARIO LTDA**  
**CRC: PB-000381/O-0**  
**CONTADOR**



**ESTADO DA PARAÍBA**  
**69-LIVRAMENTO (EXECUTIVO)**  
**PRESTAÇÃO DE CONTAS ANUAL**  
**DEMONSTRATIVO DA DÍVIDA FUNDADA INTERNA - ANEXO 16**  
**EXERCÍCIO: 2022 - Unidade Gestora( '101105' , '201105' )**

Descrição	Saldo do Exercício Anterior	MOVIMENTAÇÃO			Saldo do Exercício Seguinte
		Incrição Dívida/Juros	Baixa	Cancelamento	
<b>Ident.:0009 Data: 31/12/2018 Tipo: Dívida junto ao INSS</b> 221430101 - INSS (Termo de Parcelamento: 0008)	1.046,26	0,00	0,00	1.046,26	0,00
<b>Ident.:0002 Data: 30/12/2017 Tipo: Dívida junto ao INSS</b> 221430101 - INSS (Termo de Parcelamento: 02 REPARC)	2.576.672,95	0,00	316.883,65	2.259.789,30	0,00
<b>Ident.:0019 Data: 28/02/2018 Tipo: Dívida junto ao INSS</b> 221430101 - INSS (Termo de Parcelamento: 623739631)	114.269,20	0,00	0,00	114.269,20	0,00
<b>Ident.:0001 Data: 12/12/2017 Tipo: Dívida junto ao PASEP</b> 223110199 - PASEP (Termo de Parcelamento: 00012018)	101.271,44	0,00	0,00	0,00	101.271,44
<b>Ident.:0006 Data: 31/12/2018 Tipo: Dívida junto a Cia. Abastecimento</b> 223110199 - CAGEPA (Termo de Parcelamento: 0007)	198.679,38	0,00	0,00	0,00	198.679,38
<b>Ident.:0003 Data: 31/12/2017 Tipo: Dívida de Precatórios T.J.</b> 223111100 - PRECATORIOS (Termo de Parcelamento: 0003)	2.777,96	0,00	0,00	2.777,96	0,00
<b>Ident.:0010 Data: 31/12/2019 Tipo: Dívida junto ao INSS</b> 221430101 - INSS (Termo de Parcelamento: 003)	131.252,26	0,00	43.262,73	87.989,53	0,00
<b>Ident.:0022 Data: 22/08/2019 Tipo: Dívida junto ao INSS</b> 221430101 - PARCELAMENTO PREVIDENCIARIO (Termo de Parcelamento: 633223425)	26.755,65	0,00	0,00	26.755,65	0,00
<b>Ident.:0013 Data: 31/12/2019 Tipo: Dívida junto a Cia. Abastecimento</b> 223110199 - CAGEPA (Termo de Parcelamento: 0007)	18.453,01	0,00	0,00	0,00	18.453,01
<b>Ident.:0014 Data: 31/12/2019 Tipo: Outras Dívidas</b> 223110199 - PARCELAMENTO E RENEGOCIACAO DE TRIBUOS (Termo de Parcelamento: 0012)	88.139,41	0,00	0,00	0,00	88.139,41
<b>Ident.:0007 Data: 05/11/2019 Tipo: Outras Dívidas</b> 223110199 - DCTF (Termo de Parcelamento: 1345)	2.111,24	0,00	0,00	0,00	2.111,24
<b>Ident.:0020 Data: 31/12/2020 Tipo: Dívida junto ao INSS</b> 221430101 - INSS (Termo de Parcelamento: 00000003)	16.857,95	0,00	0,00	16.857,95	0,00
<b>Ident.:0017 Data: 31/12/2020 Tipo: Dívida junto ao INSS</b> 221430101 - INSS (Termo de Parcelamento: 00000003)	1.151,02	0,00	0,00	1.151,02	0,00
<b>Ident.:0018 Data: 31/12/2020 Tipo: Dívida junto ao INSS</b> 221430101 - INSS (Termo de Parcelamento: 116184029332020)	6.504,78	0,00	0,00	6.504,78	0,00
<b>Ident.:0023 Data: 31/12/2021 Tipo: Dívida junto ao INSS</b> 221430101 - INSS (Termo de Parcelamento: 116184029332020)	16.755,00	0,00	0,00	16.755,00	0,00
<b>Ident.:0024 Data: 31/12/2021 Tipo: Outras Dívidas</b> 223110199 - SECRETARIA DA RECEITA FEDEAL (Termo de Parcelamento: 104254004972018)	388,27	0,00	0,00	388,27	0,00
<b>Ident.:0025 Data: 31/12/2021 Tipo: Outras Dívidas</b> 223110199 - SECRETARIA DA RECEITA FEDERAL (Termo de Parcelamento: 104254004982018)	1.331,62	0,00	0,00	1.331,62	0,00
<b>Ident.:0026 Data: 31/12/2021 Tipo: Outras Dívidas</b> 223110199 - SECRETARIA DA RECEITA FEDERAL (Termo de Parcelamento: 104254004992018)	27.947,07	0,00	0,00	27.947,07	0,00





**ESTADO DA PARAÍBA**  
**69-LIVRAMENTO (EXECUTIVO)**  
**PRESTAÇÃO DE CONTAS ANUAL**  
**DEMONSTRATIVO DA DÍVIDA FUNDADA INTERNA - ANEXO 16**  
**EXERCÍCIO: 2022 - Unidade Gestora( '101105' , '201105' )**

Descrição	Saldo do Exercício Anterior	MOVIMENTAÇÃO			Saldo do Exercício Seguinte
		Inscrição Dívida/Juros	Baixa	Cancelamento	
<b>Ident.:0027 Data: 31/12/2021 Tipo: Outras Dívidas</b> 223110199 - SECRETARIA DA RECEITA FEDERAL (Termo de Parcelamento: 104254005002018)	1.185,45	0,00	0,00	1.185,45	0,00
<b>Ident.:0016 Data: 07/05/2021 Tipo: Outras Dívidas</b> 223110199 - PARCELAMENTO LEI 10.522 DE 2002 (Termo de Parcelamento: 439521)	6.849,05	0,00	6.598,97	0,00	250,08
<b>Ident.:0028 Data: 31/12/2021 Tipo: Dívida junto a Cia. Abastecimento</b> 223110199 - CAGEPA (Termo de Parcelamento: CAGEPA)	163.111,59	0,00	0,00	0,00	163.111,59
<b>Ident.:0029 Data: 31/12/2021 Tipo: Dívida de Precatórios T.J.</b> 223111100 - PRECATORIOS (Termo de Parcelamento: 0013)	290.720,45	0,00	34.123,78	256.596,67	0,00
<b>Ident.:0021 Data: 25/03/2022 Tipo: Outras Dívidas</b> 223110199 - CAGEPA (Termo de Parcelamento: 00012022 NOVO)	0,00	169.141,10	47.798,28	0,00	121.342,82
<b>Total R\$</b>	3.794.231,01	169.141,10	448.667,41	2.821.345,73	693.358,97

\_\_\_\_\_  
**ERNADES BARBOZA NOBREGA**  
**GESTOR**

  
 \_\_\_\_\_  
**CONPLAN SERVICO DE CONT.E PLAN. ORCAMENTARIO LTDA**  
**CRC: PB-000381/O-0**  
**CONTADOR**



**ESTADO DA PARAÍBA**  
**69-LIVRAMENTO (EXECUTIVO)**  
**PRESTAÇÃO DE CONTAS ANUAL**  
**DEMONSTRATIVO DA DÍVIDA FUNDADA EXTERNA - ANEXO 16**  
**EXERCÍCIO: 2022**

- :	0,00	0,00	0,00	0,00	0,00
<b>Soma</b>	<b>0,00</b>	<b>0,00</b>	<b>0,00</b>	<b>0,00</b>	<b>0,00</b>

\_\_\_\_\_  
**ERNADES BARBOZA NOBREGA**  
**GESTOR**

\_\_\_\_\_  
**CONPLAN SERVICO DE CONT.E PLAN. ORCAMENTARIO LTDA**  
**CRC: PB-000381/O-0**  
**CONTADOR**



**ESTADO DA PARAÍBA**  
**69-LIVRAMENTO (EXECUTIVO)**  
**PRESTAÇÃO DE CONTAS ANUAL**  
**DEMONSTRATIVO DA DÍVIDA FLUTUANTE - ANEXO 17**  
**EXERCÍCIO: 2022 - Unidade Gestora( '101105' , '201105' )**

Títulos	Exercício Anterior	MOVIMENTAÇÃO			Saldo do Exercício Seguinte
		Inscrição	Baixa	Cancelamento	
<b>Restos a pagar</b>					
RESTOS A PAGAR DO EXERCÍCIO 2022 - NÃO PROCESSADO	0,00	81.650,00	0,00	0,00	81.650,00
RESTOS A PAGAR DO EXERCÍCIO 2022 - PROCESSADOS	0,00	304.295,64	0,00	0,00	304.295,64
RESTOS A PAGAR 2021 - PROCESSADOS	226.767,84	0,00	163.267,84	0,00	63.500,00
RESTOS A PAGAR 2020 - NÃO PROCESSADOS	1.175,11	0,00	0,00	0,00	1.175,11
RESTOS A PAGAR 2020 - PROCESSADOS	36.230,31	0,00	7.900,00	0,00	28.330,31
RESTOS A PAGAR 2019 - NÃO PROCESSADOS	25.152,75	0,00	0,00	0,00	25.152,75
RESTOS A PAGAR 2019 - PROCESSADOS	63.436,86	0,00	0,00	0,00	63.436,86
RESTOS A PAGAR 2018 - NÃO PROCESSADOS	10.189,61	0,00	0,00	0,00	10.189,61
RESTOS A PAGAR 2018 - PROCESSADOS	12.919,82	0,00	0,00	0,00	12.919,82
RESTOS A PAGAR 2017 - NÃO PROCESSADOS	642,50	0,00	0,00	0,00	642,50
RESTOS A PAGAR 2017 - PROCESSADOS	7.047,05	0,00	0,00	0,00	7.047,05
RESTOS A PAGAR 2016 - NÃO PROCESSADOS	158,00	0,00	0,00	0,00	158,00
RESTOS A PAGAR 2016 - PROCESSADOS	20.358,73	0,00	0,00	0,00	20.358,73
RESTOS A PAGAR 2015 - NÃO PROCESSADOS	2.650,00	0,00	0,00	0,00	2.650,00
RESTOS A PAGAR 2015 - PROCESSADOS	95,04	0,00	0,00	0,00	95,04
RESTOS A PAGAR 2014 - NÃO PROCESSADOS	16.354,52	0,00	0,00	0,00	16.354,52
RESTOS A PAGAR 2014 - PROCESSADOS	1.413,50	0,00	0,00	0,00	1.413,50
RESTOS A PAGAR 2013 - NÃO PROCESSADOS	16.425,00	0,00	0,00	0,00	16.425,00
RESTOS A PAGAR 2013 - PROCESSADOS	267,89	0,00	0,00	0,00	267,89
<b>Total</b>	<b>441.284,53</b>	<b>385.945,64</b>	<b>171.167,84</b>	<b>0,00</b>	<b>656.062,33</b>
<b>Total das Despesas de Restos a Pagar</b>	<b>441.284,53</b>	<b>385.945,64</b>	<b>171.167,84</b>	<b>0,00</b>	<b>656.062,33</b>
<b>Consignações</b>					
<b>2.1.8.8.1.01.10 PENSÃO ALIMENTICIA</b>					
00410 - PENSÃO ALIMENTICIA - CAMARA	0,00	10.435,04	10.435,04	0,00	0,00
00120 - PENSÃO ALIMENTICIA	48.762,49	18.349,39	17.524,91	0,00	49.586,97
10120 - PENSÃO ALIMENTICIA - CAMARA	0,00	1.233,64	1.233,64	0,00	0,00
<b>Total</b>	<b>48.762,49</b>	<b>30.018,07</b>	<b>29.193,59</b>	<b>0,00</b>	<b>49.586,97</b>
<b>2.1.8.8.1.01.13 RETENÇÕES - ENTIDADES REPRESENTATIVAS DE CLASSES</b>					
00315 - SINDGM - PB	3.556,19	0,00	0,00	0,00	3.556,19
00123 - CONTRIBUICAO SINDICAL	6.895,74	30.837,48	27.034,36	0,00	10.698,86
00284 - IMPOSTO SINDICAL	7.973,58	0,00	0,00	0,00	7.973,58
00285 - POLICARD	12.496,18	0,00	0,00	0,00	12.496,18
<b>Total</b>	<b>30.921,69</b>	<b>30.837,48</b>	<b>27.034,36</b>	<b>0,00</b>	<b>34.724,81</b>
<b>2.1.8.8.1.01.15 RETENÇÕES - EMPRÉSTIMOS E FINANCIAMENTOS</b>					
00332 - EMPRESTIMO BB	55.134,45	3.377,34	3.377,34	0,00	55.134,45
00407 - CONSIGNACAO - SICOOB - CAMARA	0,00	19.035,20	19.035,20	0,00	0,00
10332 - EMPRESTIMO BB - CAMARA	0,00	3.450,36	3.450,36	0,00	0,00
10440 - CONSIGNAÇÃO SICOOB - CAMARA	0,00	1.401,20	1.401,20	0,00	0,00
00124 - EMPRESTIMO BB	25.745,45	242.496,96	219.931,87	0,00	48.310,54
00134 - EM CONSIGNACAO - SINDACSE	2.702,78	3.675,20	3.675,20	0,00	2.702,78
00155 - EMPRESTIMO CONSIGNADO-BRADESCO	99.163,48	561.999,34	426.999,21	0,00	234.163,61
00282 - BANCO RURAL	2.193,76	0,00	0,00	0,00	2.193,76
10124 - EMPRESTIMO BB - CAMARA	3.884,98	37.953,96	37.953,96	0,00	3.884,98
<b>Total</b>	<b>188.824,90</b>	<b>873.389,56</b>	<b>715.824,34</b>	<b>0,00</b>	<b>346.390,12</b>
<b>2.1.8.8.1.01.99 OUTROS CONSIGNATARIOS</b>					
00417 - RENDIMENTOS DE APLICAÇÃO - CÂMARA	187,58	0,00	0,00	0,00	187,58
00082 - PENSÃO JUDICIAL	16.991,76	0,00	0,00	0,00	16.991,76
00122 - CONSIGNACAO FALTAS	40,04	0,00	0,00	0,00	40,04
00255 - PAGAMENTO INDEVIDO	12.880,01	0,00	0,00	0,00	12.880,01
00283 - CAUCAO	1.315,25	0,00	0,00	0,00	1.315,25



**ESTADO DA PARAÍBA**  
**69-LIVRAMENTO (EXECUTIVO)**  
**PRESTAÇÃO DE CONTAS ANUAL**  
**DEMONSTRATIVO DA DÍVIDA FLUTUANTE - ANEXO 17**  
**EXERCÍCIO: 2022 - Unidade Gestora( '101105' , '201105' )**

Títulos	Exercício Anterior	MOVIMENTAÇÃO			Saldo do Exercício Seguinte
		Inscrição	Baixa	Cancelamento	
<b>Total</b>	<b>31.414,64</b>	<b>0,00</b>	<b>0,00</b>	<b>0,00</b>	<b>31.414,64</b>
<b>2.1.8.8.2.01.02 CONTRIBUIÇÃO AO RGPS</b>					
00118 - CONSIGNACAO INSS	957.143,08	1.238.156,58	1.170.212,79	0,00	1.025.086,87
10118 - CONSIGNACAO INSS - CAMARA	22.165,10	56.960,82	56.960,82	0,00	22.165,10
<b>Total</b>	<b>979.308,18</b>	<b>1.295.117,40</b>	<b>1.227.173,61</b>	<b>0,00</b>	<b>1.047.251,97</b>
<b>2.1.8.8.2.01.04 IMPOSTO SOBRE A RENDA RETIDO NA FONTE - IRRF</b>					
00413 - IRRF - CAMARA - CAMARA	0,00	24.377,82	24.377,82	0,00	0,00
10438 - CONSIGNACAO IRRF - CAMARA	0,00	2.138,20	2.138,20	0,00	0,00
<b>Total</b>	<b>0,00</b>	<b>26.516,02</b>	<b>26.516,02</b>	<b>0,00</b>	<b>0,00</b>
<b>2.1.8.8.2.01.08 ISS</b>					
10439 - CONSIGNAÇÕES - ISS - CAMARA	0,00	666,50	666,50	0,00	0,00
<b>Total</b>	<b>0,00</b>	<b>666,50</b>	<b>666,50</b>	<b>0,00</b>	<b>0,00</b>
<b>Total das Consignações</b>	<b>1.279.231,90</b>	<b>2.256.545,03</b>	<b>2.026.408,42</b>	<b>0,00</b>	<b>1.509.368,51</b>
<b>Total da Dívida Flutuante</b>	<b>1.720.516,43</b>	<b>2.642.490,67</b>	<b>2.197.576,26</b>	<b>0,00</b>	<b>2.165.430,84</b>

\_\_\_\_\_  
**ERNANDES BARBOZA NOBREGA**  
**GESTOR**

  
 \_\_\_\_\_  
**CONPLAN SERVICO DE CONT.E PLAN. ORCAMENTARIO LTDA**  
**CRC: PB-000381/O-0**  
**CONTADOR**



**ESTADO DA PARAÍBA**  
**69-LIVRAMENTO (EXECUTIVO)**  
**PRESTAÇÃO DE CONTAS ANUAL**  
**ANEXO XXI - DEMONSTRATIVO DOS BENS MÓVEIS, IMÓVEIS INCORP. E MOD. OU BAIXADOS**  
**EXERCÍCIO: 2022**

Número - Descrição da Obra, Serviço, Material ou Equipamento	Localização / Destino	Nº. Emp.	Tombamento	Valor Liquidado
<b>1.2.3.1 - Bens Móveis Incorporados</b>			<b>Saldo Inicial do Grupo (a) R\$</b>	<b>5.440.061,10</b>
<b>1.2.3.1.1.01.02 - APARELHOS E EQUIPAMENTOS DE COMUNICAÇÃO</b>			<b>Saldo Inicial da Conta R\$</b>	<b>2.982,00</b>
-				0,00
Desincorporação de Ativos no Exercício				0,00
<b>1.2.3.1.1.01.02 - APARELHOS E EQUIPAMENTOS DE COMUNICAÇÃO   Valor Incorporado/Desincorporação no Exercício R\$</b>				<b>0,00</b>
<b>1.2.3.1.1.01.03 - APARELHOS, EQUIPAMENTOS E UTENSÍLIOS MÉDICOS, ODONTOLÓGICOS, LABORATORIAIS E HOSPITALARES</b>			<b>Saldo Inicial da Conta R\$</b>	<b>202.636,64</b>
00080 - OTOSCOPIO MIKATOS,ESFIG EM NYLON,LANTERNA EM ALUMINIO, CDS101,OFTALMOSCOPIO MD2.5 E DETECTOR FETAL PORTATIL	UBS DAMIANA C.BARRETO E BINIGNA V DE CARVALHO	2000766		3.867,00
00088 - 01 CADEIRA ODONTOLOGICA PRIME 5 CART COMPLETA	UBS DAMIANA C BARRETO E BENIGNA VILAR DE CARVALHO	2001423		11.850,00
Desincorporação de Ativos no Exercício				0,00
<b>1.2.3.1.1.01.03 - APARELHOS, EQUIPAMENTOS E UTENSÍLIOS MÉDICOS, ODONTOLÓGICOS, LABORATORIAIS E HOSPITALARES   Valor Incorporado/Desincorporação no Exercício R\$</b>				<b>15.717,00</b>
<b>1.2.3.1.1.01.06 - MÁQUINAS E EQUIPAMENTOS INDUSTRIAIS</b>			<b>Saldo Inicial da Conta R\$</b>	<b>131.119,00</b>
00076 - AQUISICAO DE 01 FREEZER CONSERVADOR	ESCOLA MUNICIPAL-SEDE DO MUNICIPIO	0000963		4.160,00
Desincorporação de Ativos no Exercício				0,00
<b>1.2.3.1.1.01.06 - MÁQUINAS E EQUIPAMENTOS INDUSTRIAIS   Valor Incorporado/Desincorporação no Exercício R\$</b>				<b>4.160,00</b>
<b>1.2.3.1.1.01.21 - EQUIPAMENTOS HIDRÁULICOS E ELÉTRICOS</b>			<b>Saldo Inicial da Conta R\$</b>	<b>949,00</b>
-				0,00
Desincorporação de Ativos no Exercício				0,00
<b>1.2.3.1.1.01.21 - EQUIPAMENTOS HIDRÁULICOS E ELÉTRICOS   Valor Incorporado/Desincorporação no Exercício R\$</b>				<b>0,00</b>
<b>1.2.3.1.1.01.99 - OUTRAS MÁQUINAS, APARELHOS, EQUIPAMENTOS E FERRAMENTAS</b>			<b>Saldo Inicial da Conta R\$</b>	<b>3.364.111,60</b>
00077 - 01 MONITOR EVEREX 19 EVRM190 NS S/N 202109001198	CAMARA MUNICIPAL	1000041		780,00
00078 - 01 GRAVADOR DIGITAL DE VIDEO MADX 1108 1TB-AM	CAMARA MUNICIPAL	1000081		1.250,00
00090 - 11 QUADROS COM MOLDURA	CAMARA MUNICIPAL	1000248		6.300,00
Desincorporação de Ativos no Exercício				0,00
<b>1.2.3.1.1.01.99 - OUTRAS MÁQUINAS, APARELHOS, EQUIPAMENTOS E FERRAMENTAS   Valor Incorporado/Desincorporação no Exercício R\$</b>				<b>8.330,00</b>
<b>1.2.3.1.1.02.01 - EQUIPAMENTOS DE PROCESSAMENTO DE DADOS</b>			<b>Saldo Inicial da Conta R\$</b>	<b>92.459,20</b>
-				0,00



**ESTADO DA PARAÍBA**  
**69-LIVRAMENTO (EXECUTIVO)**  
**PRESTAÇÃO DE CONTAS ANUAL**  
**ANEXO XXI - DEMONSTRATIVO DOS BENS MÓVEIS, IMÓVEIS INCORP. E MOD. OU BAIXADOS**  
**EXERCÍCIO: 2022**

Número - Descrição da Obra, Serviço, Material ou Equipamento	Localização / Destino	Nº. Emp.	Tombamento	Valor Liquidado
Desincorporação de Ativos no Exercício				0,00
<b>1.2.3.1.1.02.01 - EQUIPAMENTOS DE PROCESSAMENTO DE DADOS   Valor Incorporado/Desincorporação no Exercício R\$</b>				<b>0,00</b>
<b>1.2.3.1.1.02.02 - EQUIPAMENTOS DE TECNOLOGIA DA INFORMAÇÃO</b>				<b>Saldo Inicial da Conta R\$ 18.108,00</b>
-				0,00
Desincorporação de Ativos no Exercício				0,00
<b>1.2.3.1.1.02.02 - EQUIPAMENTOS DE TECNOLOGIA DA INFORMAÇÃO   Valor Incorporado/Desincorporação no Exercício R\$</b>				<b>0,00</b>
<b>1.2.3.1.1.03.01 - APARELHOS E UTENSÍLIOS DOMÉSTICOS</b>				<b>Saldo Inicial da Conta R\$ 4.996,00</b>
00081 - AQUISICAO DE 01 REFRIGERADOR 01 PORTA 161 LTS BRACO 220V	UNIDADE BASICA DE SAUDE	2001004		2.051,88
00092 - 04 FOGOES INDUSTRIAIS DE 02 E 04 BOCAS E 10 LIQUIDIFICADORES INDUTRIAIS B ESCOLAS MUNICIPAIS ALTA ROTA AO METVISA		0006953		12.056,40
Desincorporação de Ativos no Exercício				0,00
<b>1.2.3.1.1.03.01 - APARELHOS E UTENSÍLIOS DOMÉSTICOS   Valor Incorporado/Desincorporação no Exercício R\$</b>				<b>14.108,28</b>
<b>1.2.3.1.1.03.02 - MÁQUINAS E UTENSÍLIOS DE ESCRITÓRIO</b>				<b>Saldo Inicial da Conta R\$ 1.439,00</b>
-				0,00
Desincorporação de Ativos no Exercício				0,00
<b>1.2.3.1.1.03.02 - MÁQUINAS E UTENSÍLIOS DE ESCRITÓRIO   Valor Incorporado/Desincorporação no Exercício R\$</b>				<b>0,00</b>
<b>1.2.3.1.1.03.03 - MOBILIÁRIO EM GERAL</b>				<b>Saldo Inicial da Conta R\$ 168.268,47</b>
00071 - MOBILIARIO ESCOLAR-BERCO COM COLCHAO (EDUC INFANTIL)	SECRETARIA DE EDUCACAO/MOB ESCOLAR	0000010		21.660,00
00073 - CADEIRAS,MESAS E ARMARIO	SECRETARIA DE EDUCACAO	0000823		3.200,00
00074 - GAVETEIROS,MESAS, ESTANTES E CADEIRAS	ESCOLAS MUNICIPAIS	0000824		5.800,00
00075 - BEBEDOURO COLUNA EGC35 ESMALTEC	ESCOLAS MUNICIPAIS	0000825		1.458,00
00082 - MESAS, CONEXAO TRIANGULA.CAD ASSENTO E ENCOSTO, TORRE NINCHO,ARMARIOS BAIXOS,CADEIRA IZZI,CADEIRAS BRIZZA E KIT FIXA PLAXMETAL	SECRETARIA DE ASSIST SOCIAL	0003461		12.400,00
00083 - 04 MESAS COM GAVETAS,01 ARMARIO VITRINE 02 PORTAS C/VIDRO,03 AR CONDICIONADOS,02 ARMARIOS EM ACO C/ 02 PORTAS E 01 FOGAO 06 BC ESMALTEC	UBS DAMIANA C BARRETO E BENIGNA V DE CARVALHO	2001038		10.212,00
00084 - CONJUNTO ALUNO CJA-04	ESCOLAS MUNICIPAIS	0004320		50.470,00
00084 - CONJUNTO ALUNO CJA-04	ESCOLAS MUNICIPAIS	0004523		49.000,00
00085 - MESAS ACESSIVEL	SEC DE EDUCACAO	0004425		796,00
00087 - CONJUNTOS ALUNOS E CONJ PROFESSOR, ARMARIOS EM ACO 02 E 08 PORTAS,ESCOLAS MUNICIPAIS/CONJ ALUNO/PROF		0004817		47.565,00



**ESTADO DA PARAÍBA**  
**69-LIVRAMENTO (EXECUTIVO)**  
**PRESTAÇÃO DE CONTAS ANUAL**  
**ANEXO XXI - DEMONSTRATIVO DOS BENS MÓVEIS, IMÓVEIS INCORP. E MOD. OU BAIXADOS**  
**EXERCÍCIO: 2022**

Número - Descrição da Obra, Serviço, Material ou Equipamento	Localização / Destino	Nº. Emp.	Tombamento	Valor Liquidado
MESA RETAS E ESTANTES EM ACO				
Desincorporação de Ativos no Exercício				0,00
<b>1.2.3.1.1.03.03 - MOBILIÁRIO EM GERAL   Valor Incorporado/Desincorporação no Exercício R\$</b>				<b>202.561,00</b>
<b>1.2.3.1.1.03.04 - UTENSÍLIOS EM GERAL</b>				<b>Saldo Inicial da Conta R\$ 11.516,00</b>
00072 - 03 FOGÕES INDUSTRIAIS E 01 LIQUIDIFICADOR INDUSTRIAL	AS ESCOLAS MUNICIPAIS	0000612		3.998,00
Desincorporação de Ativos no Exercício				0,00
<b>1.2.3.1.1.03.04 - UTENSÍLIOS EM GERAL   Valor Incorporado/Desincorporação no Exercício R\$</b>				<b>3.998,00</b>
<b>1.2.3.1.1.04.05 - EQUIPAMENTOS PARA ÁUDIO, VÍDEO E FOTO</b>				<b>Saldo Inicial da Conta R\$ 8.947,00</b>
-				0,00
Desincorporação de Ativos no Exercício				0,00
<b>1.2.3.1.1.04.05 - EQUIPAMENTOS PARA ÁUDIO, VÍDEO E FOTO   Valor Incorporado/Desincorporação no Exercício R\$</b>				<b>0,00</b>
<b>1.2.3.1.1.05.01 - VEÍCULOS EM GERAL</b>				<b>Saldo Inicial da Conta R\$ 1.052.242,00</b>
00079 - AQUISICAO DE 03 VEICULOS KWID ZEN 1.0 MT VEICULO NOVO RENAULT COR BRANCO ANO FAB 2022/MOD 2023,COMBUSTIVEL ALCOOL/GASOLINA CHASSIS 93YRBB001PJ246878, 93YRBB002PJ246517 E 93YRBB002PJ246596	SEC.DE SAUDE /VEICULO NOVO	2000665		64.990,00
00079 - AQUISICAO DE 03 VEICULOS KWID ZEN 1.0 MT VEICULO NOVO RENAULT COR BRANCO ANO FAB 2022/MOD 2023,COMBUSTIVEL ALCOOL/GASOLINA CHASSIS 93YRBB001PJ246878, 93YRBB002PJ246517 E 93YRBB002PJ246596	SEC.DE SAUDE /VEICULO NOVO	2000678		64.990,00
00079 - AQUISICAO DE 03 VEICULOS KWID ZEN 1.0 MT VEICULO NOVO RENAULT COR BRANCO ANO FAB 2022/MOD 2023,COMBUSTIVEL ALCOOL/GASOLINA CHASSIS 93YRBB001PJ246878, 93YRBB002PJ246517 E 93YRBB002PJ246596	SEC.DE SAUDE /VEICULO NOVO	2000679		64.990,00
Desincorporação de Ativos no Exercício				0,00
<b>1.2.3.1.1.05.01 - VEÍCULOS EM GERAL   Valor Incorporado/Desincorporação no Exercício R\$</b>				<b>194.970,00</b>
<b>1.2.3.1.1.05.03 - VEÍCULOS DE TRACÇÃO MECÂNICA</b>				<b>Saldo Inicial da Conta R\$ 171.490,00</b>
-				0,00
Desincorporação de Ativos no Exercício				0,00
<b>1.2.3.1.1.05.03 - VEÍCULOS DE TRACÇÃO MECÂNICA   Valor Incorporado/Desincorporação no Exercício R\$</b>				<b>0,00</b>
<b>1.2.3.1.1.99.99 - OUTROS BENS MÓVEIS</b>				<b>Saldo Inicial da Conta R\$ 208.797,19</b>
00091 - TELEVISAO SMART 43 TL 046 FHD MUTILASER	CASA DE APOIO NA CIDADE DE CAMPINA GRANDE	2001947		1.699,00



**ESTADO DA PARAÍBA**  
**69-LIVRAMENTO (EXECUTIVO)**  
**PRESTAÇÃO DE CONTAS ANUAL**  
**ANEXO XXI - DEMONSTRATIVO DOS BENS MÓVEIS, IMÓVEIS INCORP. E MOD. OU BAIXADOS**  
**EXERCÍCIO: 2022**

Número - Descrição da Obra, Serviço, Material ou Equipamento	Localização / Destino	Nº. Emp.	Tombamento	Valor Liquidado
Desincorporação de Ativos no Exercício				0,00
<b>1.2.3.1.1.99.99 - OUTROS BENS MÓVEIS   Valor Incorporado/Desincorporação no Exercício R\$</b>				<b>1.699,00</b>
<b>Total Inscrito no Exercício (b) R\$</b>				<b>445.543,28</b>
<b>Saldo Final (c = a + b) R\$</b>				<b>5.885.604,38</b>
<b>1.2.3.2 - Bens Imóveis Incorporados</b>				<b>Saldo Inicial do Grupo (a) R\$ 7.039.149,52</b>
<b>1.2.3.2.1.05.01 - RUAS</b>				<b>Saldo Inicial da Conta R\$ 67.793,78</b>
00022021-201105: PAV EM PARALELEPIPEDOS/HELENA B DA SILVA,EROTILDES M DE BRITO,SEVERINA J DA CONCEICAO E OTACILIO N DA NOBREGA	HELENA B DA SILVA,EROTILDES M.DE BRITO,SEVERINA	0004931		56.804,77
00022021-201105: PAV EM PARALELEPIPEDOS/HELENA B DA SILVA,EROTILDES M DE BRITO,SEVERINA J DA CONCEICAO E OTACILIO N DA NOBREGA	HELENA B DA SILVA,EROTILDES M.DE BRITO,SEVERINA	0004934		72.197,56
Desincorporação de Ativos no Exercício				0,00
<b>1.2.3.2.1.05.01 - RUAS   Valor Incorporado/Desincorporação no Exercício R\$</b>				<b>129.002,33</b>
<b>1.2.3.2.1.05.99 - OUTROS BENS DE USO COMUM DO POVO</b>				<b>Saldo Inicial da Conta R\$ 621.474,25</b>
-				0,00
Desincorporação de Ativos no Exercício				0,00
<b>1.2.3.2.1.05.99 - OUTROS BENS DE USO COMUM DO POVO   Valor Incorporado/Desincorporação no Exercício R\$</b>				<b>0,00</b>
<b>1.2.3.2.1.06.01 - OBRAS EM ANDAMENTO</b>				<b>Saldo Inicial da Conta R\$ 2.978.934,07</b>
00012021-201105: PAVIMENT EM PARALELEPIPEDO(SEVERINO OLINTO DE CAMPOS	PAVIMENTACAO/SEVERINO OLINTO CAMPOS	0001597		82.705,24
00012022-201105: SERVIÇOS DE PAVIMENTACAO	RUA JOSE ESTEVAO MARANHÃO	0004179		96.230,72
00012022-201105: SERVIÇOS DE PAVIMENTACAO	RUA JOSE ESTEVAO MARANHÃO	0005901		83.301,71
00012022-201105: SERVIÇOS DE PAVIMENTACAO	RUA JOSE ESTEVAO MARANHÃO	0006943		24.830,44
00022022-201105: SERV DE REFORMA E AMPLIACAO/ESC M GEORGINA J DE SOUSA	ESCOLA M GEORGINA JOSE DE SOUSA -ZONA RURAL	0005187		50.389,41
00032020-201105: REFORMA E AMPLIACAO DA PCA DE EVENTOS	PÇA DE EVENTOS,SEDE DO MUNICIPIO	0001815		133.623,63
00032022-201105: PAVIMENTACAO-RUA HELENA B DA SILVA,EROTILDES,SEVERINA JOSE E OTACILIO N DA NOBREGA	HELENA B DA SIILVA,EROTILDES MARIA DA CONCEICA,SEV	0006716		136.811,42
Desincorporação de Ativos no Exercício				0,00
<b>1.2.3.2.1.06.01 - OBRAS EM ANDAMENTO   Valor Incorporado/Desincorporação no Exercício R\$</b>				<b>607.892,57</b>
<b>1.2.3.2.1.99.99 - OUTROS BENS IMÓVEIS</b>				<b>Saldo Inicial da Conta R\$ 3.370.947,42</b>
00086 - 01 PORTA DE ALUMINIO 01 PORTA DE VIDRO	CAMARA MUNICIPAL	1000184		4.070,00





**ESTADO DA PARAÍBA**  
**69-LIVRAMENTO (EXECUTIVO)**  
**PRESTAÇÃO DE CONTAS ANUAL**  
**ANEXO XXI - DEMONSTRATIVO DOS BENS MÓVEIS, IMÓVEIS INCORP. E MOD. OU BAIXADOS**  
**EXERCÍCIO: 2022**

Número - Descrição da Obra, Serviço, Material ou Equipamento	Localização / Destino	Nº. Emp.	Tombamento	Valor Liquidado
Desincorporação de Ativos no Exercício				0,00
	1.2.3.2.1.99.99 - OUTROS BENS IMÓVEIS   Valor Incorporado/Desincorporação no Exercício		R\$	4.070,00
			<b>Total Inscrito no Exercício (b) R\$</b>	<b>740.964,90</b>
			<b>Saldo Final (c = a + b) R\$</b>	<b>7.780.114,42</b>
			<b>Saldo Final do Exrcício (somatório de "c") R\$</b>	<b>13.665.718,80</b>

**ERNANDES BARBOZA NOBREGA**  
**GESTOR**

  
**CONPLAN SERVICO DE CONT.E PLAN. ORCAMENTARIO LTDA**  
**CRC: PB-000381/O-0**  
**CONTADOR**



**ESTADO DA PARAÍBA**  
**69-LIVRAMENTO (EXECUTIVO)**

**ANEXO XX - DEMONSTRATIVO DE ORIGEM E APLICAÇÃO DE RECURSOS NÃO CONSIGNADOS NO ORÇAMENTO - LEI 4320 de 1964**

**EXERCÍCIO: 2022 (UG '101105', '201105')**

Conta Contábil	N A T	Cód	Descrição	ANO ANTERIOR		NO EXERCÍCIO			Saldo Atual D/C e = (a1+b) - (a2+c)
				Débito a1	Crédito a2	Débito b	Crédito c	Cancelado d	
.....		2021S	RESTOS A PAGAR 2021 - PROCESSADOS	0,00	226.767,84	163.267,84	0,00	0,00	63.500,00 C
.....		2020N	RESTOS A PAGAR 2020 - NÃO PROCESSADOS	0,00	1.175,11	0,00	0,00	0,00	1.175,11 C
.....		2020S	RESTOS A PAGAR 2020 - PROCESSADOS	0,00	36.230,31	7.900,00	0,00	0,00	28.330,31 C
.....		2019N	RESTOS A PAGAR 2019 - NÃO PROCESSADOS	0,00	25.152,75	0,00	0,00	0,00	25.152,75 C
.....		2019S	RESTOS A PAGAR 2019 - PROCESSADOS	0,00	63.436,86	0,00	0,00	0,00	63.436,86 C
.....		2018N	RESTOS A PAGAR 2018 - NÃO PROCESSADOS	0,00	10.189,61	0,00	0,00	0,00	10.189,61 C
.....		2018S	RESTOS A PAGAR 2018 - PROCESSADOS	0,00	12.919,82	0,00	0,00	0,00	12.919,82 C
.....		2017N	RESTOS A PAGAR 2017 - NÃO PROCESSADOS	0,00	642,50	0,00	0,00	0,00	642,50 C
.....		2017S	RESTOS A PAGAR 2017 - PROCESSADOS	0,00	7.047,05	0,00	0,00	0,00	7.047,05 C
.....		2016N	RESTOS A PAGAR 2016 - NÃO PROCESSADOS	0,00	158,00	0,00	0,00	0,00	158,00 C
.....		2016S	RESTOS A PAGAR 2016 - PROCESSADOS	0,00	20.358,73	0,00	0,00	0,00	20.358,73 C
.....		2015N	RESTOS A PAGAR 2015 - NÃO PROCESSADOS	0,00	2.650,00	0,00	0,00	0,00	2.650,00 C
.....		2015S	RESTOS A PAGAR 2015 - PROCESSADOS	0,00	95,04	0,00	0,00	0,00	95,04 C
.....		2014N	RESTOS A PAGAR 2014 - NÃO PROCESSADOS	0,00	16.354,52	0,00	0,00	0,00	16.354,52 C
.....		2014S	RESTOS A PAGAR 2014 - PROCESSADOS	0,00	1.413,50	0,00	0,00	0,00	1.413,50 C
.....		2013N	RESTOS A PAGAR 2013 - NÃO PROCESSADOS	0,00	16.425,00	0,00	0,00	0,00	16.425,00 C
.....		2013S	RESTOS A PAGAR 2013 - PROCESSADOS	0,00	267,89	0,00	0,00	0,00	267,89 C
1.1.3.8.1.06.00	D	00318	EMPRESTIMO BB	93.583,66	0,00	23.761,91	0,00	0,00	117.345,57 D
1.1.3.8.1.06.00	D	00393	EMPRESTIMO BRADESCO	0,00	0,00	9.338,66	0,00	0,00	9.338,66 D
1.1.3.8.1.06.00	D	00397	PENSAO ALIMENTICIA	0,00	0,00	1.274,08	0,00	0,00	1.274,08 D
1.1.3.8.1.06.00	D	00489	CONTRIBUICAO SINDICAL	0,00	0,00	39,74	0,00	0,00	39,74 D
1.1.3.8.1.06.00	D	00494	DEPOSITO JUDICIAL	0,00	0,00	0,00	34.394,02	0,00	34.394,02 C
1.1.3.8.1.08.00	D	00003	SALARIO FAMILIA	251.962,70	0,00	89.869,31	81.227,39	0,00	260.604,62 D
1.1.3.8.1.08.00	D	00333	SALARIO FAMILIA - CAMARA	551,04	0,00	4.122,31	4.122,31	0,00	551,04 D
1.1.3.8.1.09.00	D	00135	LICENCA MATERNIDADE	89.120,46	0,00	97.954,34	71.730,66	0,00	115.344,14 D
1.1.3.8.1.09.00	D	00334	LICENCA MATERNIDADE - CAMARA	1.776,00	0,00	0,00	0,00	0,00	1.776,00 D
1.1.3.8.1.99.00	D	00091	RECEITA A RESTITUIR	106.498,52	0,00	0,00	0,00	0,00	106.498,52 D
2.1.8.8.1.01.10	C	00120	PENSAO ALIMENTICIA	0,00	48.762,49	17.524,91	18.349,39	0,00	49.586,97 C
2.1.8.8.1.01.10	C	00410	PENSAO ALIMENTICIA - CAMARA	0,00	0,00	10.435,04	10.435,04	0,00	0,00 C
2.1.8.8.1.01.10	C	10120	PENSAO ALIMENTICIA - CAMARA	0,00	0,00	1.233,64	1.233,64	0,00	0,00 C
2.1.8.8.1.01.13	C	00123	CONTRIBUICAO SINDICAL	0,00	6.895,74	27.034,36	30.837,48	0,00	10.698,86 C
2.1.8.8.1.01.13	C	00284	IMPOSTO SINDICAL	0,00	7.973,58	0,00	0,00	0,00	7.973,58 C
2.1.8.8.1.01.13	C	00285	POLICARD	0,00	12.496,18	0,00	0,00	0,00	12.496,18 C
2.1.8.8.1.01.13	C	00315	SINDGM - PB	0,00	3.556,19	0,00	0,00	0,00	3.556,19 C
2.1.8.8.1.01.15	C	00124	EMPRESTIMO BB	0,00	25.745,45	219.931,87	242.496,96	0,00	48.310,54 C



**ESTADO DA PARAÍBA**  
**69-LIVRAMENTO (EXECUTIVO)**

**ANEXO XX - DEMONSTRATIVO DE ORIGEM E APLICAÇÃO DE RECURSOS NÃO CONSIGNADOS NO ORÇAMENTO - LEI 4320 de 1964**

**EXERCÍCIO: 2022 (UG '101105', '201105')**

Conta Contábil	N A T	Cód	Descrição	ANO ANTERIOR		NO EXERCÍCIO			Saldo Atual D/C e = (a1+b) - (a2+c)
				Débito a1	Crédito a2	Débito b	Crédito c	Cancelado d	
2.1.8.8.1.01.15	C	00134	EM CONSIGNACAO - SINDACSE	1.064,89	3.767,67	3.675,20	3.675,20	0,00	2.702,78 C
2.1.8.8.1.01.15	C	00155	EMPRESTIMO CONSIGNADO-BRADESCO	0,00	99.163,48	426.999,21	561.999,34	0,00	234.163,61 C
2.1.8.8.1.01.15	C	00282	BANCO RURAL	0,00	2.193,76	0,00	0,00	0,00	2.193,76 C
2.1.8.8.1.01.15	C	00332	EMPRESTIMO BB	0,00	55.134,45	3.377,34	3.377,34	0,00	55.134,45 C
2.1.8.8.1.01.15	C	00407	CONSIGNACAO - SICOOB - CAMARA	0,00	0,00	19.035,20	19.035,20	0,00	0,00 C
2.1.8.8.1.01.15	C	10124	EMPRESTIMO BB - CAMARA	0,00	3.884,98	37.953,96	37.953,96	0,00	3.884,98 C
2.1.8.8.1.01.15	C	10332	EMPRESTIMO BB - CAMARA	0,00	0,00	3.450,36	3.450,36	0,00	0,00 C
2.1.8.8.1.01.15	C	10440	CONSIGNAÇÃO SICOOB - CAMARA	0,00	0,00	1.401,20	1.401,20	0,00	0,00 C
2.1.8.8.1.01.99	C	00082	PENSAO JUDICIAL	0,00	16.991,76	0,00	0,00	0,00	16.991,76 C
2.1.8.8.1.01.99	C	00122	CONSIGNACAO FALTAS	0,00	40,04	0,00	0,00	0,00	40,04 C
2.1.8.8.1.01.99	C	00255	PAGAMENTO INDEVIDO	0,00	12.880,01	0,00	0,00	0,00	12.880,01 C
2.1.8.8.1.01.99	C	00283	CAUCAO	0,00	1.315,25	0,00	0,00	0,00	1.315,25 C
2.1.8.8.1.01.99	C	00417	RENDIMENTOS DE APLICAÇÃO - CÂMARA	0,00	187,58	0,00	0,00	0,00	187,58 C
2.1.8.8.2.01.02	C	00118	CONSIGNACAO INSS	0,00	957.143,08	1.170.212,79	1.238.156,58	0,00	1.025.086,87 C
2.1.8.8.2.01.02	C	10118	CONSIGNACAO INSS - CAMARA	0,00	22.165,10	56.960,82	56.960,82	0,00	22.165,10 C
2.1.8.8.2.01.04	C	00413	IRRF - CAMARA - CAMARA	0,00	0,00	24.377,82	24.377,82	0,00	0,00 C
2.1.8.8.2.01.04	C	10438	CONSIGNACAO IRRF - CAMARA	0,00	0,00	2.138,20	2.138,20	0,00	0,00 C
2.1.8.8.2.01.08	C	10439	CONSIGNAÇÕES - ISS - CAMARA	0,00	0,00	666,50	666,50	0,00	0,00 C
<b>Total - R\$</b>				<b>544.557,27</b>	<b>1.721.581,32</b>	<b>2.423.936,61</b>	<b>2.448.019,41</b>	<b>0,00</b>	<b>1.201.106,85 C</b>

**ERNANDES BARBOZA NOBREGA**  
**GESTOR**

**CONPLAN SERVICO DE CONT.E PLAN. ORCAMENTARIO LTDA**  
**CRC: PB-000381/O-0**  
**CONTADOR**



**ESTADO DA PARAÍBA**  
**69-LIVRAMENTO (EXECUTIVO)**  
**BALANÇO ORÇAMENTÁRIO - Anexo 12 Lei 4.320 de 1964**  
**ORÇAMENTO FISCAL E DA SEGURIDADE SOCIAL (UG '201105')**

Página : 1 / 2

Exercício: 2022

**RECEITAS**

RECEITA ORÇAMENTÁRIA	Previsão Inicial ( a )	Previsão Atualizada ( b )	Receitas Realizadas ( c )	Saldo ( d )=( c - b )
Receitas Correntes (I)	26.202.711,66	26.202.711,66	32.267.978,89	6.065.267,23
Impostos, Taxas e Contribuições de Melhoria	531.003,02	531.003,02	909.133,70	378.130,68
Receita de Contribuição	10.000,00	10.000,00	0,00	-10.000,00
Receita Patrimonial	161.500,00	161.500,00	571.559,35	410.059,35
Receita Agropecuária	0,00	0,00	0,00	0,00
Receita Industrial	0,00	0,00	0,00	0,00
Receita de Serviços	8.000,00	8.000,00	0,00	-8.000,00
Transferências Correntes	25.260.808,12	25.260.808,12	30.636.833,76	5.376.025,64
Outras Receitas Correntes	231.400,52	231.400,52	150.452,08	-80.948,44
Receitas de Capital (II)	8.925.200,00	8.925.200,00	2.462.872,52	-6.462.327,48
Operações de Créditos	1.721.866,19	1.721.866,19	0,00	-1.721.866,19
Alienação de Bens	1.704.600,00	1.704.600,00	0,00	-1.704.600,00
Amortização de Empréstimos	0,00	0,00	0,00	0,00
Transferências de Capital	5.498.733,81	5.498.733,81	2.462.872,52	-3.035.861,29
Outras Receitas de Capital	0,00	0,00	0,00	0,00
SUBTOTAL DAS RECEITAS (III) = (I+II)	35.127.911,66	35.127.911,66	34.730.851,41	-397.060,25
Operações de Crédito/Refinanciamento (IV)	0,00	0,00	0,00	0,00
Operações de Crédito Interna	0,00	0,00	0,00	0,00
Mobiliária	0,00	0,00	0,00	0,00
Contratual	0,00	0,00	0,00	0,00
Operações de Crédito Externa	0,00	0,00	0,00	0,00
Mobiliária	0,00	0,00	0,00	0,00
Contratual	0,00	0,00	0,00	0,00
SUBTOTAL COM REFINANCIAMENTO (V) = (III+IV)	35.127.911,66	35.127.911,66	34.730.851,41	-397.060,25
Déficit (VI)				
TOTAL (VII) = (V + VI)	35.127.911,66	35.127.911,66	34.730.851,41	-397.060,25
Saldo de Exercícios Anteriores(Utilizados p/Créditos Adicionais)			0,00	0,00
Recursos Arrecadados em Exercícios Anteriores (III)			0,00	0,00
Superávit Financeiro			0,00	0,00
Reabertura de Crédito Adicionais			0,00	0,00

**DESPESAS**

DESPESAS ORÇAMENTÁRIAS	Dotação Inicial ( e )	Dotação Atualizada ( f )	Despesas Empenhadas ( g )	Despesas Liquidadas ( h )	Despesas Pagas ( i )	Saldo da Dotação ( j )=( f - g )
Despesas Correntes (VIII)	24.780.605,83	31.070.185,80	28.885.498,08	28.885.498,08	28.611.202,44	2.184.687,72
Pessoal e Encargos Sociais	14.370.500,00	17.884.531,09	17.149.092,83	17.149.092,83	16.900.459,65	735.438,26
Juros e Encargos da Dívida	0,00	0,00	0,00	0,00	0,00	0,00
Outras Despesas Correntes	10.410.105,83	13.185.654,71	11.736.405,25	11.736.405,25	11.710.742,79	1.449.249,46
Despesas de Capital (IX)	8.879.000,00	2.589.420,03	1.675.861,98	1.594.211,98	1.564.211,98	913.558,05
Investimentos	8.439.000,00	2.174.823,80	1.261.318,35	1.179.668,35	1.149.668,35	913.505,45
Inversões Financeiras	40.000,00	0,00	0,00	0,00	0,00	0,00
Amortização da Dívida	400.000,00	414.596,23	414.543,63	414.543,63	414.543,63	52,60
Reserva de Contigência (X)	351.279,12	351.279,12	0,00	0,00	0,00	351.279,12
SUBTOTAL DAS DESPESAS (XI) = (VIII + IX + X)	34.010.884,95	34.010.884,95	30.561.360,06	30.479.710,06	30.175.414,42	3.449.524,89
Amortização da Dívida/Refinanciamento (XII)	0,00	0,00	0,00	0,00	0,00	0,00
Amortização da Dívida Interna	0,00	0,00	0,00	0,00	0,00	0,00
Dívida Mobiliária	0,00	0,00	0,00	0,00	0,00	0,00
Outras Dívidas	0,00	0,00	0,00	0,00	0,00	0,00
Amortização da Dívida Externa	0,00	0,00	0,00	0,00	0,00	0,00
Dívida Mobiliária	0,00	0,00	0,00	0,00	0,00	0,00
Outras Dívidas	0,00	0,00	0,00	0,00	0,00	0,00
SUBTOTAL COM REFINANCIAMENTO (XIII) = (XI + XII)	34.010.884,95	34.010.884,95	30.561.360,06	30.479.710,06	30.175.414,42	3.449.524,89
Superávit (XIV)			4.169.491,35			
TOTAL (XV) = (XIII + XIV)	34.010.884,95	34.010.884,95	34.730.851,41	30.479.710,06	30.175.414,42	3.449.524,89
Reserva do RPPS	0,00	0,00	0,00	0,00	0,00	0,00



**ESTADO DA PARAÍBA**  
**69-LIVRAMENTO (EXECUTIVO)**  
**BALANÇO ORÇAMENTÁRIO - Anexo 12 Lei 4.320 de 1964**  
**ORÇAMENTO FISCAL E DA SEGURIDADE SOCIAL (UG '201105')**

Página : 2 / 2

Exercício: 2022

**EXECUÇÃO DE RESTOS A PAGAR NÃO PROCESSADOS**

DESPESAS	Inscritos		Liquidados (c)	Pagos (d)	Cancelados (e)	Saldo (f)=(a+b-d-e)
	Em Exercícios Anteriores (a)	Em 31/Dezembro Exerc. Anterior (b)				
	Despesas Correntes	15.767,97				
Pessoal e encargos Sociais	0,00	0,00	0,00	0,00	0,00	0,00
Juros e encargos da Dívida	0,00	0,00	0,00	0,00	0,00	0,00
Outras Despesas Correntes	15.767,97	0,00	0,00	0,00	0,00	15.767,97
Despesas de Capital	56.979,52	0,00	0,00	0,00	0,00	56.979,52
Investimentos	56.979,52	0,00	0,00	0,00	0,00	56.979,52
Inversões Financeiras	0,00	0,00	0,00	0,00	0,00	0,00
Amortização da Dívida	0,00	0,00	0,00	0,00	0,00	0,00
<b>TOTAL</b>	<b>72.747,49</b>	<b>0,00</b>	<b>0,00</b>	<b>0,00</b>	<b>0,00</b>	<b>72.747,49</b>

**EXECUÇÃO DE RESTOS A PAGAR PROCESSADOS**

DESPESAS	Inscritos		Pagos (c)	Cancelados (d)	Saldo (e)=(a+b-c-d)
	Em Exercícios Anteriores (a)	Em 31/Dezembro Exerc. Anterior (b)			
	Despesas Correntes	122.609,97			
Pessoal e encargos Sociais	3.172,39	80.665,50	80.665,50	0,00	3.172,39
Juros e encargos da Dívida	0,00	0,00	0,00	0,00	0,00
Outras Despesas Correntes	119.437,58	81.600,00	26.000,00	0,00	175.037,58
Despesas de Capital	19.159,23	64.502,34	64.502,34	0,00	19.159,23
Investimentos	19.159,23	64.502,34	64.502,34	0,00	19.159,23
Inversões Financeiras	0,00	0,00	0,00	0,00	0,00
Amortização da Dívida	0,00	0,00	0,00	0,00	0,00
<b>TOTAL</b>	<b>141.769,20</b>	<b>226.767,84</b>	<b>171.167,84</b>	<b>0,00</b>	<b>197.369,20</b>

**ERNADES BARBOZA NOBREGA**  
**GESTOR**

**CONPLAN SERVICO DE CONT.E PLAN. ORCAMENTARIO LTDA**  
**CRC: PB-000381/O-0**  
**CONTADOR**



**ESTADO DA PARAÍBA**  
**69-LIVRAMENTO (EXECUTIVO)**  
**BALANÇO FINANCEIRO - Anexo 13 Lei 4.320 de 1964**  
**(UG '201105')**

Exercício: 2022

INGRESSOS			DISPÊNDIOS		
Descrição	Exercício Atual	Exercício Anterior	Descrição	Exercício Atual	Exercício Anterior
<b>RECEITA ORÇAMENTÁRIA (I)</b>	<b>34.730.851,41</b>	<b>24.970.494,49</b>	<b>DESPESA ORÇAMENTÁRIA (VI)</b>	<b>30.561.360,06</b>	<b>23.841.102,66</b>
Ordinária	15.873.854,50	12.283.336,47	Ordinária	13.532.447,74	8.256.697,94
Vinculada	18.856.996,91	12.687.158,02	Vinculada	17.028.912,32	15.584.404,72
Recursos Vinculados à Educação	12.517.749,36	8.628.272,84	Recursos Vinculados à Educação	11.343.630,39	8.978.707,88
Recursos Vinculados à Saúde	4.091.161,55	3.658.551,91	Recursos Vinculados à Saúde	4.266.154,75	5.702.052,34
Recursos Vinculados à Previdência Social - RPPS	0,00	0,00	Recursos Vinculados à Previdência Social - RPPS	0,00	0,00
Recursos Vinculados à Assistência Social	1.200.392,71	210.700,12	Recursos Vinculados à Assistência Social	682.574,55	371.518,01
Outras Destinações de Recursos	1.047.693,29	189.633,15	Outras Destinações de Recursos	736.552,63	532.126,49
<b>TRANSFERÊNCIAS FINANCEIRAS RECEBIDAS (II)</b>	<b>3.405.604,03</b>	<b>2.505.479,52</b>	<b>TRANSFERÊNCIAS FINANCEIRAS CONCEDIDAS (VII)</b>	<b>4.440.835,03</b>	<b>3.294.479,78</b>
-			Transferencia duodecimo	1.035.231,00	789.119,76
Transferência fundo municipal de saúde-recebida	3.405.604,03	2.505.360,02	-		
-			Transferência fundo municipal de saúde-concedida	3.405.604,03	2.505.360,02
Transferencia do duodecimo (devolucao)	0,00	119,50	-		
<b>RECEBIMENTOS EXTRAORÇAMENTÁRIOS (III)</b>	<b>2.637.795,98</b>	<b>1.983.965,34</b>	<b>PAGAMENTOS EXTRAORÇAMENTÁRIOS (VIII)</b>	<b>2.262.161,56</b>	<b>2.149.795,72</b>
Inscrição de Empenhos em R.P. Não Processados	81.650,00	0,00	Pagamentos de Restos a Pagar Não Processados	0,00	0,00
Inscrição de Empenhos em R.P. Processados	304.295,64	226.767,84	Pagamentos de Restos a Pagar Processados	171.167,84	270.798,85
-			R.P. Processados 2020	7.900,00	270.798,85
-			R.P. Processados 2021	163.267,84	0,00
Salario familia	81.227,39	93.059,83	Salario familia	89.869,31	90.469,06
Consignacao inss	1.238.156,58	985.572,90	Consignacao inss	1.170.212,79	1.064.849,46
Pensao alimenticia	18.349,39	18.193,67	Pensao alimenticia	17.524,91	18.304,52
Contribuicao sindical	30.837,48	21.281,70	Contribuicao sindical	27.034,36	21.584,90
Emprestimo bb	242.496,96	169.664,47	Emprestimo bb	219.931,87	143.919,02
Em consignacao - sindacse	3.675,20	2.564,11	Em consignacao - sindacse	3.675,20	3.629,00
Licenca maternidade	71.730,66	7.050,00	Licenca maternidade	97.954,34	8.150,00
Emprestimo consignado-bradesco	561.999,34	402.955,34	Emprestimo consignado-bradesco	426.999,21	434.507,25
Emprestimo bb	0,00	0,00	Emprestimo bb	23.761,91	93.583,66
Emprestimo bb	3.377,34	55.134,45	Emprestimo bb	3.377,34	0,00
Emprestimo bradesco	0,00	0,00	Emprestimo bradesco	9.338,66	0,00
Pensao alimenticia	0,00	0,00	Pensao alimenticia	1.274,08	0,00
Contribuicao sindical	0,00	0,00	Contribuicao sindical	39,74	0,00
Sindgm - pb	0,00	1.721,03	Sindgm - pb	0,00	0,00
<b>Saldo do Exercício Anterior (IV)</b>	<b>2.117.747,04</b>	<b>1.943.185,85</b>	<b>Saldo para o Exercício Seginte (IX)</b>	<b>5.627.641,81</b>	<b>2.117.747,04</b>



**ESTADO DA PARAÍBA**  
**69-LIVRAMENTO (EXECUTIVO)**  
**BALANÇO FINANCEIRO - Anexo 13 Lei 4.320 de 1964**  
**(UG '201105')**

Exercício: 2022

INGRESSOS			DISPÊNDIOS		
Descrição	Exercício Atual	Exercício Anterior	Descrição	Exercício Atual	Exercício Anterior
Caixa e Equivalentes de Caixa	2.117.747,04	1.943.185,85	Caixa e Equivalentes de Caixa	5.627.641,81	2.117.747,04
Legislativo	0,00	0,00	Legislativo	0,00	0,00
Caixa	0,00	0,00	Caixa	0,00	0,00
Banco	0,00	0,00	Banco	0,00	0,00
Executivo	2.117.747,04	1.943.185,85	Executivo	5.627.641,81	2.117.747,04
Caixa	1.424,44	2.006,64	Caixa	1.058,95	1.424,44
Banco	2.116.322,60	1.941.179,21	Banco	5.626.582,86	2.116.322,60
Depósito Restituíveis e Valores Vinculados	0,00	0,00	Depósito Restituíveis e Valores Vinculados	0,00	0,00
<b>TOTAL (V) = (I+II+III+IV)</b>	<b>42.891.998,46</b>	<b>31.403.125,20</b>	<b>TOTAL (X) = (VI+VII+VIII+IX)</b>	<b>42.891.998,46</b>	<b>31.403.125,20</b>

\_\_\_\_\_  
**ERNANDES BARBOZA NOBREGA**  
**GESTOR**

  
 \_\_\_\_\_  
**CONPLAN SERVICO DE CONT.E PLAN. ORCAMENTARIO LTDA**  
**CRC: PB-000381/O-0**  
**CONTADOR**



**ESTADO DA PARAÍBA**  
**69-LIVRAMENTO (EXECUTIVO)**  
**BALANÇO PATRIMONIAL - Anexo 14 Lei 4.320 de 1964**  
**(UG '201105')**

Página : 1/8

**Exercício: 2022****ATIVO**

Descrição		Exercício Atual	Exercício Anterior
1.1	Ativo circulante	6.244.312,97	2.665.138,21
1.1.1	Caixa e equivalentes de caixa	5.627.641,81	2.117.747,04
1.1.1.1	Caixa e equivalentes de caixa em moeda nacional	5.627.641,81	2.117.747,04
1.1.1.1.1.01.00	Caixa	1.058,95	1.424,44
	PREFEITURA MUNICIPAL DE LIVRAMENTO	1.058,95	1.424,44
1.1.1.1.1.02.00	Conta única	5.429.061,71	2.116.322,60
	PREFEITURA MUNICIPAL DE LIVRAMENTO	5.429.061,71	2.116.322,60
1.1.1.1.1.06.03	Bancos conta movimento - fundo em capitalização	197.521,15	0,00
	PREFEITURA MUNICIPAL DE LIVRAMENTO	197.521,15	0,00
1.1.2	Créditos a curto prazo	0,00	0,00
1.1.2.1	Créditos tributários a receber	0,00	0,00
1.1.2.3	Créditos de transferências a receber	0,00	0,00
1.1.3	Demais créditos e valores a curto prazo	616.671,16	547.391,17
1.1.3.8	Outros créditos a receber e valores a curto prazo	616.671,16	547.391,17
1.1.3.8.1.06.00	Valores em trânsito realizáveis a curto prazo	139.656,35	105.241,96
	PREFEITURA MUNICIPAL DE LIVRAMENTO	139.656,35	105.241,96
1.1.3.8.1.08.00	Créditos a receber por reembolso de salário família pago	260.604,62	251.962,70
	PREFEITURA MUNICIPAL DE LIVRAMENTO	260.604,62	251.962,70
1.1.3.8.1.09.00	Créditos a receber por reembolso de salário maternidade pago	115.344,14	89.120,46
	PREFEITURA MUNICIPAL DE LIVRAMENTO	115.344,14	89.120,46
1.1.3.8.1.99.00	Outros créditos a receber e valores de curto prazo	101.066,05	101.066,05
	PREFEITURA MUNICIPAL DE LIVRAMENTO	101.066,05	101.066,05
1.1.5	Estoques	0,00	0,00
1.1.5.6	Almoxarifado	0,00	0,00
	<b>Total do Ativo Circulante</b>	<b>6.244.312,97</b>	<b>2.665.138,21</b>
1.2	Ativo não circulante	13.586.011,90	12.411.903,72
1.2.2	Investimentos	0,00	0,00
1.2.2.1	Participações permanentes	0,00	0,00
1.2.3	Imobilizado	13.586.011,90	12.411.903,72
1.2.3.1	Bens moveis	5.809.967,48	5.372.754,20
1.2.3.1.1.01.02	Aparelhos e equipamentos de comunicação	1.425,00	1.425,00
	PREFEITURA MUNICIPAL DE LIVRAMENTO	1.425,00	1.425,00
1.2.3.1.1.01.03	Aparelhos, equipamentos e utensílios médicos, odontológicos, laboratoriais e hospitalares	218.353,64	202.636,64
	PREFEITURA MUNICIPAL DE LIVRAMENTO	218.353,64	202.636,64
1.2.3.1.1.01.06	Máquinas e equipamentos industriais	135.279,00	131.119,00
	PREFEITURA MUNICIPAL DE LIVRAMENTO	135.279,00	131.119,00
1.2.3.1.1.01.21	Equipamentos hidráulicos e elétricos	949,00	949,00
	PREFEITURA MUNICIPAL DE LIVRAMENTO	949,00	949,00
1.2.3.1.1.01.99	Outras máquinas, aparelhos, equipamentos e ferramentas	3.350.732,60	3.350.732,60
	PREFEITURA MUNICIPAL DE LIVRAMENTO	3.350.732,60	3.350.732,60
1.2.3.1.1.02.01	Equipamentos de processamento de dados	84.572,30	84.572,30
	PREFEITURA MUNICIPAL DE LIVRAMENTO	84.572,30	84.572,30
1.2.3.1.1.02.02	Equipamentos de tecnologia da informação	18.108,00	18.108,00
	PREFEITURA MUNICIPAL DE LIVRAMENTO	18.108,00	18.108,00
1.2.3.1.1.03.01	Aparelhos e utensílios domésticos	18.918,28	4.810,00
	PREFEITURA MUNICIPAL DE LIVRAMENTO	18.918,28	4.810,00
1.2.3.1.1.03.02	Máquinas e utensílios de escritório	1.439,00	1.439,00
	PREFEITURA MUNICIPAL DE LIVRAMENTO	1.439,00	1.439,00
1.2.3.1.1.03.03	Mobiliário em geral	349.089,47	146.528,47
	PREFEITURA MUNICIPAL DE LIVRAMENTO	349.089,47	146.528,47
1.2.3.1.1.03.04	Utensílios em geral	10.692,00	6.694,00
	PREFEITURA MUNICIPAL DE LIVRAMENTO	10.692,00	6.694,00





**ESTADO DA PARAÍBA**  
**69-LIVRAMENTO (EXECUTIVO)**  
**BALANÇO PATRIMONIAL - Anexo 14 Lei 4.320 de 1964**  
**(UG '201105')**

Exercício: 2022

1.2.3.1.1.04.05	Equipamentos para áudio, vídeo e foto	4.500,00	4.500,00
	PREFEITURA MUNICIPAL DE LIVRAMENTO	4.500,00	4.500,00
1.2.3.1.1.05.01	Veículos em geral	1.247.212,00	1.052.242,00
	PREFEITURA MUNICIPAL DE LIVRAMENTO	1.247.212,00	1.052.242,00
1.2.3.1.1.05.03	Veículos de tração mecânica	160.000,00	160.000,00
	PREFEITURA MUNICIPAL DE LIVRAMENTO	160.000,00	160.000,00
1.2.3.1.1.99.99	Outros bens móveis	208.697,19	206.998,19
	PREFEITURA MUNICIPAL DE LIVRAMENTO	208.697,19	206.998,19
1.2.3.2	Bens imóveis	7.776.044,42	7.039.149,52
1.2.3.2.1.05.01	Ruas	196.796,11	67.793,78
	PREFEITURA MUNICIPAL DE LIVRAMENTO	196.796,11	67.793,78
1.2.3.2.1.05.99	Outros bens de uso comum do povo	621.474,25	621.474,25
	PREFEITURA MUNICIPAL DE LIVRAMENTO	621.474,25	621.474,25
1.2.3.2.1.06.01	Obras em andamento	3.586.826,64	2.978.934,07
	PREFEITURA MUNICIPAL DE LIVRAMENTO	3.586.826,64	2.978.934,07
1.2.3.2.1.99.99	Outros bens imóveis	3.370.947,42	3.370.947,42
	PREFEITURA MUNICIPAL DE LIVRAMENTO	3.370.947,42	3.370.947,42
<b>Total do Ativo Não Circulante</b>		<b>13.586.011,90</b>	<b>12.411.903,72</b>
<b>TOTAL DO ATIVO</b>		<b>19.830.324,87</b>	<b>15.077.041,93</b>



**ESTADO DA PARAÍBA**  
**69-LIVRAMENTO (EXECUTIVO)**  
**BALANÇO PATRIMONIAL - Anexo 14 Lei 4.320 de 1964**  
**(UG '201105')**

Exercício: 2022

**PASSIVO E PATRIMÔNIO LÍQUIDO**

Descrição		Exercício Atual	Exercício Anterior
2.1	Passivo circulante	1.984.795,69	1.621.531,28
2.1.1	Obrigações trabalhistas, previdenciárias e assistenciais a pagar a curto prazo	251.800,48	83.832,80
2.1.1.1	Pessoal a pagar	362,93	362,93
2.1.1.1.1.01.01	Salários, remunerações e benefícios	362,93	362,93
	PREFEITURA MUNICIPAL DE LIVRAMENTO	362,93	362,93
	Exercício 2013	267,89	267,89
	Exercício 2015	95,04	95,04
2.1.1.4	Encargos sociais a pagar	251.437,55	83.469,87
2.1.1.4.3.01.01	Contribuições ao rgps sobre salários e remunerações	251.437,55	83.469,87
	PREFEITURA MUNICIPAL DE LIVRAMENTO	251.437,55	83.469,87
	Exercício 2022	248.633,18	0,00
	Exercício 2019	2.804,37	2.804,37
	Exercício 2021	0,00	80.665,50
2.1.3	Fornecedores e contas a pagar a curto prazo	249.864,36	284.704,24
2.1.3.1	Fornecedores e contas a pagar nacionais a curto prazo	249.864,36	284.704,24
2.1.3.1.1.01.99	Demais fornecedores a pagar	249.864,36	284.704,24
	PREFEITURA MUNICIPAL DE LIVRAMENTO	249.864,36	284.704,24
	Exercício 2022	55.662,46	0,00
	Exercício 2014	1.413,50	1.413,50
	Exercício 2016	20.358,73	20.358,73
	Exercício 2017	7.047,05	7.047,05
	Exercício 2018	12.919,82	12.919,82
	Exercício 2019	60.632,49	60.632,49
	Exercício 2020	28.330,31	36.230,31
	Exercício 2021	63.500,00	146.102,34
2.1.8	Demais obrigações a curto prazo	1.483.130,85	1.252.994,24
2.1.8.8	Valores restituíveis	1.483.130,85	1.252.994,24
2.1.8.8.1.01.10	Pensao alimenticia	49.586,97	48.762,49
	PREFEITURA MUNICIPAL DE LIVRAMENTO	49.586,97	48.762,49
2.1.8.8.1.01.13	Retenções - entidades representativas de classes	34.724,81	30.921,69
	PREFEITURA MUNICIPAL DE LIVRAMENTO	34.724,81	30.921,69
2.1.8.8.1.01.15	Retenções - empréstimos e financiamentos	342.505,14	184.939,92
	PREFEITURA MUNICIPAL DE LIVRAMENTO	342.505,14	184.939,92
2.1.8.8.1.01.99	Outros consignatarios	31.227,06	31.227,06
	PREFEITURA MUNICIPAL DE LIVRAMENTO	31.227,06	31.227,06
2.1.8.8.2.01.02	Contribuição ao rgps	1.025.086,87	957.143,08
	PREFEITURA MUNICIPAL DE LIVRAMENTO	1.025.086,87	957.143,08
	<b>Total do Passivo Circulante</b>	<b>1.984.795,69</b>	<b>1.621.531,28</b>
2.2	Passivo nao-circulante	693.358,97	3.794.231,01
2.2.1	Obrigações trabalhistas, previdenciárias e assistenciais a pagar a longo prazo	0,00	2.891.265,07
2.2.1.4	Encargos sociais a pagar	0,00	2.891.265,07
2.2.1.4.3.01.01	Contribuições ao rgps - debito parcelado	0,00	2.891.265,07
	PREFEITURA MUNICIPAL DE LIVRAMENTO	0,00	2.891.265,07
2.2.3	Fornecedores e contas a pagar a longo prazo	693.358,97	902.965,94
2.2.3.1	Fornecedores e contas a pagar nacionais a longo prazo	693.358,97	902.965,94
2.2.3.1.1.01.99	Demais fornecedores a pagar	693.358,97	609.467,53
	PREFEITURA MUNICIPAL DE LIVRAMENTO	693.358,97	609.467,53
	Exercício 2022	693.358,97	609.467,53
2.2.3.1.1.11.00	Demais precatórios de fornecedores e contas a pagar nacionais	0,00	293.498,41
	PREFEITURA MUNICIPAL DE LIVRAMENTO	0,00	293.498,41
	<b>Total do Passivo Não Circulante</b>	<b>693.358,97</b>	<b>3.794.231,01</b>



**ESTADO DA PARAÍBA**  
**69-LIVRAMENTO (EXECUTIVO)**  
**BALANÇO PATRIMONIAL - Anexo 14 Lei 4.320 de 1964**  
**(UG '201105')**

Exercício: 2022

2.3	Patrimônio líquido	17.152.170,21	9.661.279,64
2.3.7	Resultados acumulados	17.152.170,21	9.661.279,64
2.3.7.1	Superávits ou déficits acumulados	17.266.451,67	9.661.279,64
2.3.7.1.1.01.00	Superávits ou déficits do exercício	7.605.172,03	0,00
	PREFEITURA MUNICIPAL DE LIVRAMENTO	7.605.172,03	0,00
2.3.7.1.1.02.00	Superavits ou déficits de exercícios anteriores	9.661.279,64	9.661.279,64
	PREFEITURA MUNICIPAL DE LIVRAMENTO	9.661.279,64	9.661.279,64
2.3.7.2	Lucros e prejuízos acumulados	-114.281,46	0,00
2.3.7.2.1.03.00	Ajustes de exercícios anteriores	-114.281,46	0,00
	PREFEITURA MUNICIPAL DE LIVRAMENTO	-114.281,46	0,00
<b>Total do Patrimônio Líquido</b>		<b>17.152.170,21</b>	<b>9.661.279,64</b>
<b>TOTAL DO PASSIVO E DO PATRIMÔNIO LÍQUIDO</b>		<b>19.830.324,87</b>	<b>15.077.041,93</b>



**ESTADO DA PARAÍBA**  
**69-LIVRAMENTO (EXECUTIVO)**  
**BALANÇO PATRIMONIAL - Anexo 14 Lei 4.320 de 1964**  
**(UG '201105')**

Exercício: 2022

**QUADRO DOS ATIVOS E PASSIVOS FINANCEIROS E PERMANENTES**

Descrição	Exercício Atual	Exercício Anterior
Ativo (I)	19.830.324,87	15.077.041,93
Ativo Financeiro	6.244.312,97	2.564.072,16
Ativo Permanente	13.586.011,90	12.512.969,77
Total do Ativo	19.830.324,87	15.077.041,93
Passivo (II)	2.832.552,15	5.488.509,78
Passivo Financeiro	2.139.193,18	1.694.278,77
Passivo Permanente	693.358,97	3.794.231,01
Total do Passivo	2.832.552,15	5.488.509,78
Saldo Patrimonial (III) = (I - II)	16.997.772,72	9.588.532,15



**ESTADO DA PARAÍBA**  
**69-LIVRAMENTO (EXECUTIVO)**  
**BALANÇO PATRIMONIAL - Anexo 14 Lei 4.320 de 1964**  
**(UG '201105')**

Exercício: 2022

**QUADRO DAS CONTAS DE COMPENSAÇÃO**

Descrição		Exercício Atual	Exercício Anterior
8.1.1	Atos Potenciais Ativos		
8.1.1.1	Garantias e Contragarantias recebidas	0,00	0,00
8.1.1.2	Direitos Conveniados e outros instrumentos congêneres	0,00	0,00
8.1.1.3	Direitos Contratuais	0,00	0,00
8.1.1.9	Outros atos potenciais ativo	0,00	0,00
<b>Total dos Atos Potenciais Ativos</b>		<b>0,00</b>	<b>0,00</b>
8.1.2	Atos Potenciais Passivos		
8.1.2.1	Garantias e Contragarantias concedidas	0,00	0,00
8.1.2.2	Obrigações conveniadas e outros instrumentos congêneres	0,00	0,00
8.1.2.3	Obrigações Contratuais	522.216,53	8.113,25
8.1.2.9	Outros atos potenciais passivos	0,00	0,00
<b>Total dos Atos Potenciais Passivos</b>		<b>522.216,53</b>	<b>8.113,25</b>



**ESTADO DA PARAÍBA**  
**69-LIVRAMENTO (EXECUTIVO)**  
**BALANÇO PATRIMONIAL - Anexo 14 Lei 4.320 de 1964**  
**(UG '201105')**

Exercício: 2022

**QUADRO DO SUPERÁVIT/DÉFICIT FINANCEIRO**

Descrição	Exercício Atual	Exercício Anterior
<b>FONTES DE RECURSOS</b>		
551 Transferências de Recursos do FNDE ref. ao Programa Dinheiro Direto na Escola (PDDE)	-4.405,10	0,00
571 Transferências do Estado ref. a Convênios e Instrumentos Congêneres vinculados à Educação	-39.513,21	0,00
599 Outros Recursos Vinculados à Educação	1.985.314,05	0,00
601 Transf. Fundo a Fundo Rec. SUS prov. Gov. Federal - Bloco Estrut. Rede de Serv. Públicos de	-157.960,88	0,00
700 Outras Transferências de Convênios ou Instrumentos Congêneres da União	310.716,28	0,00
718 Auxílio Financeiro Outorga Crédito Tributário ICMS - Art. 5º, Inciso V, EC nº 123/2022	10.797,35	0,00
500 Recursos não Vinculados de Impostos	1.565.294,19	0,00
540 Transferências do FUNDEB - Impostos e Transferências de Impostos	-2.973.322,60	0,00
541 Transferências do FUNDEB - Complementação da União - VAAF	1.545.037,31	0,00
542 Transferências do FUNDEB - Complementação da União - VAAT	1.227.582,54	0,00
550 Transferência do Salário-Educação	-8.456,66	0,00
552 Transferências de Recursos do FNDE ref. ao Programa Nacional de Alimentação Escolar	-20.007,87	0,00
553 Transferências de Recursos do FNDE ref. ao Programa Nacional de Apoio ao Transporte	2.414,54	0,00
569 Outras Transferências de Recursos do FNDE	91.381,91	0,00
570 Transferências do Governo Federal ref. a Convênios e Instrumentos Congêneres vinculados à	-2.420,09	0,00
600 Transf. Fundo a Fundo Rec. SUS prov. Gov. Federal - Bloco Manut. Ações e Serv. Públicos de	491.389,93	0,00
621 Transf. Fundo a Fundo de Recursos do SUS provenientes do Governo Estadual	52.773,94	0,00
622 Transf. Fundo a Fundo de Recursos do SUS provenientes dos Governos Municipais	-6.306,83	0,00
631 Transf. do Governo Federal referentes a Convênios e Instrumentos Congêneres vinculados à	-78.895,95	0,00
660 Transferência de Recursos do Fundo Nacional de Assistência Social - FNAS	993.902,94	0,00
665 Transferências de Convênios e Instrumentos Congêneres vinculados à Assistência Social	12.392,03	0,00
669 Outros Recursos Vinculados à Assistência Social	-292.867,79	0,00
749 Outras vinculações de transferências	214.179,62	0,00
750 Recursos da Contribuição de Intervenção no Domínio Econômico - CIDE	2.567,43	0,00
869 Outros Recursos Extraorçamentários	-816.467,29	0,00
001 Recursos Ordinários	0,00	368.654,64
111 Receitas de Impostos e de Transferência de Impostos - Educação	0,00	-283.401,84
112 Transferências do FUNDEB - Impostos 70%	0,00	-1.734.047,87
113 Transferências do FUNDEB - Impostos 30%	0,00	234.795,67
114 Transferências do FUNDEB 70% – Complementação da União - VAAF	0,00	672.796,56
115 Transferências do FUNDEB 30% – Complementação da União - VAAF	0,00	111.354,69
118 Transferências do FUNDEB 70% – Complementação da União - VAAT	0,00	500.858,65
119 Transferências do FUNDEB 30% – Complementação da União - VAAT	0,00	214.653,70
120 Transferência do Salário-Educação	0,00	24.671,27
122 Transferências de Recursos do FNDE Refer. Programa Nacional de Alimentação Escolar	0,00	16.404,80
123 Transferências de Recursos do FNDE Refer. Programa Nacional de Apoio ao Transporte	0,00	4.032,44
124 Outras Transferências de Recursos do FNDE	0,00	206.891,41
125 Transferências de Convênios ou de Contratos de Repasse vinculados à Educação	0,00	-2.527,05
211 Receitas de Impostos e de Transferência de Impostos - Saúde	0,00	44.804,90
212 Transferências Fundo a Fundo de Recursos do SUS provenientes dos Governos Municipais	0,00	-6.306,83
213 Transferências Fundo a Fundo de Recursos do SUS provenientes do Governo Estadual	0,00	-23.137,26
214 Transferências Fundo a Fundo Recursos SUS provenientes Gov. Fed.-Bloc. Manut.Ações	0,00	504.411,80
215 Transferências Fundo a Fundo Recursos SUS provenientes Gov. Fed.-Bloc. Estrut.Red. Serv.	0,00	0,00
220 Transferências de Convênios ou de Contratos de Repasse vinculados à Saúde	0,00	-78.901,37
311 Transferência de Recursos do Fundo Nacional de Assistência Social - FNAS	0,00	194.001,90
312 Transferências de Convênios - Assistência Social	0,00	19.833,66
390 Outros Recursos Destinados à Assistência Social	0,00	-28.725,53
610 Contribuição de Intervenção no Domínio Econômico - CIDE	0,00	3.322,35
940 Outras vinculações de transferências	0,00	222.269,31
991 Cessão Onerosa do Bônus de Assinatura do Pré-Sal	0,00	-318.439,36
993 Recursos Emergenciais da Cultura - Lei Aldir Blanc	0,00	1.522,75
<b>Total das Fontes de Recursos</b>	<b>4.105.119,79</b>	<b>869.793,39</b>



**ESTADO DA PARAÍBA**  
**69-LIVRAMENTO (EXECUTIVO)**  
**BALANÇO PATRIMONIAL - Anexo 14 Lei 4.320 de 1964**  
**(UG '201105')**

**Exercício: 2022**

\_\_\_\_\_  
**ERNADES BARBOZA NOBREGA**  
**GESTOR**

\_\_\_\_\_  
**CONPLAN SERVICO DE CONT.E PLAN. ORCAMENTARIO LTDA**  
**CRC: PB-000381/O-0**  
**CONTADOR**



**ESTADO DA PARAÍBA**  
**69-LIVRAMENTO (EXECUTIVO)**  
**DEMONSTRATIVO DAS VARIAÇÕES PATRIMONIAIS - Anexo 15 Lei 4.320 de 1964**  
**(UG '201105')**

Página : 1/4

Exercício: 2022

INGRESSOS		Exercício Atual	Exercício Anterior
<b>VARIAÇÃO PATRIMONIAL AUMENTATIVA</b>		<b>44.184.740,94C</b>	<b>31.982.039,17C</b>
4.1	IMPOSTOS, TAXAS E CONTRIBUIÇÕES DE MELHORIA	909.133,70C	463.463,03C
4.1.1	IMPOSTOS	897.194,86C	453.304,31C
4.1.1.2	IMPOSTOS SOBRE PATRIMÔNIO E A RENDA	484.856,61C	251.746,23C
4.1.1.2.1	IMPOSTOS SOBRE PATRIMÔNIO E A RENDA - CONSOLIDAÇÃO	484.856,61C	251.746,23C
4.1.1.2.1.02	IMPOSTO SOBRE A PROPRIEDADE PREDIAL E TERRITORIAL URBANA	7.639,00C	8.135,72C
4.1.1.2.1.03	IMPOSTO SOBRE A RENDA E PROVENTOS DE QUALQUER NATUREZA	473.873,61C	242.310,51C
4.1.1.2.1.03.01	IR - PESSOAS FISICAS	473.873,61C	242.310,51C
4.1.1.2.1.04	ITBI	3.344,00C	1.300,00C
4.1.1.3	IMPOSTOS SOBRE A PRODUÇÃO E A CIRCULAÇÃO	412.338,25C	201.558,08C
4.1.1.3.1	IMPOSTOS SOBRE A PRODUÇÃO E A CIRCULAÇÃO - CONSOLIDAÇÃO	412.338,25C	201.558,08C
4.1.1.3.1.02	ISS	412.338,25C	201.558,08C
4.1.2	TAXAS	11.938,84C	10.158,72C
4.1.2.1	TAXAS PELO EXERCÍCIO DO PODER DE POLICIA	8.136,94C	10.038,68C
4.1.2.1.1	TAXAS PELO EXERCÍCIO DO PODER DE POLICIA - CONSOLIDAÇÃO	8.136,94C	10.038,68C
4.1.2.1.1.15	TAXA DE SERVIÇOS ADMINISTRATIVO	8.136,94C	10.038,68C
4.1.2.1.1.15.01	ATOS DA ADMINISTRAÇÃO EM GERAL	8.136,94C	10.038,68C
4.1.2.2	TAXAS PELA PRESTAÇÃO DE SERVIÇOS	3.801,90C	120,04C
4.1.2.2.1	TAXAS PELA PRESTAÇÃO DE SERVIÇOS - CONSOLIDAÇÃO	3.801,90C	120,04C
4.1.2.2.1.99	OUTRAS TAXAS PELA PRESTAÇÃO DE SERVIÇOS	3.801,90C	120,04C
4.4	VARIAÇÕES PATRIMONIAIS AUMENTATIVAS FINANCEIRAS	571.559,35C	75.738,37C
4.4.5	REMUNERAÇÃO DE DEPÓSITOS BANCÁRIOS E APLICAÇÕES FINANCEIRAS	571.559,35C	75.738,37C
4.4.5.1	REMUNERAÇÃO DE DEPÓSITOS BANCÁRIOS	571.559,35C	75.738,37C
4.4.5.1.1	REMUNERAÇÃO DE DEPÓSITOS BANCÁRIOS - CONSOLIDAÇÃO	571.559,35C	75.738,37C
4.5	TRANSFERÊNCIAS E DELEGAÇÕES RECEBIDAS	39.732.250,08C	29.574.723,92C
4.5.1	TRANSFERÊNCIAS INTRAGOVERNAMENTAIS	3.405.604,03C	2.505.479,52C
4.5.1.2	TRANSFERÊNCIAS RECEBIDAS INDEPENDENTES DE EXECUÇÃO ORÇAMENTÁRIA	3.405.604,03C	2.505.479,52C
4.5.1.2.2	TRANSFERÊNCIAS RECEBIDAS INDEPENDENTES DE EXECUÇÃO ORÇAMENTÁRIA -	3.405.604,03C	2.505.479,52C
4.5.1.2.2.01	TRANSFERÊNCIAS FINANCEIRAS RECEBIDAS - INDEPENDENTES DE EXECUÇÃO	3.405.604,03C	2.505.479,52C
4.5.1.2.2.01.03	MOVIMENTO DE FUNDOS A DÉBITO - CORRESPONDÊNCIA DE DÉBITOS -	3.405.604,03C	2.505.360,02C
4.5.1.2.2.01.99	OUTRAS TRANSFERÊNCIAS FINANCEIRAS RECEBIDAS - INDEPENDENTES DE	0,00C	119,50C
4.5.2	TRANSFERÊNCIAS INTER GOVERNAMENTAIS	36.326.646,05C	27.069.244,40C
4.5.2.1	TRANSFERÊNCIAS CONSTITUCIONAIS E LEGAIS DE RECEITAS	29.085.617,80C	20.372.307,53C
4.5.2.1.3	TRANSFERÊNCIAS CONSTITUCIONAIS E LEGAIS DE RECEITAS - INTER OFSS -	24.812.428,54C	18.152.849,33C
4.5.2.1.3.02	COTA-PARTE FPM	14.585.782,54C	11.295.302,21C
4.5.2.1.3.03	COTA-PARTE ITR	1.143,32C	1.127,25C
4.5.2.1.3.06	TRANSFERENCIA DA COMPENSAÇÃO FINANCEIRA PELA EXPLORAÇÃO DE	339.135,89C	217.199,24C
4.5.2.1.3.07	TRANSFERÊNCIAS DE RECURSOS DO SUS	3.509.902,64C	3.026.014,39C
4.5.2.1.3.08	TRANSFERÊNCIAS DE RECURSOS DO FUNDO NACIONAL DE ASSISTENCIA SOCIAL	0,00C	139.350,73C
4.5.2.1.3.09	TRANSFERÊNCIAS DE RECURSOS DO FUNDO NACIONAL DO DESENVOLVIMENTO	533.085,40C	354.485,78C
4.5.2.1.3.99	OUTRAS PARTICIPAÇÕES NA RECEITA DA UNIÃO	5.843.378,75C	3.119.369,73C
4.5.2.1.4	TRANSFERÊNCIAS CONSTITUCIONAIS E LEGAIS DE RECEITAS - INTER OFSS -	4.273.189,26C	2.219.458,20C
4.5.2.1.4.01	COTA-PARTE ICMS	2.124.137,50C	2.072.237,15C
4.5.2.1.4.02	COTA-PARTE IPVA	99.848,17C	82.364,24C
4.5.2.1.4.03	COTA-PARTE IPI-EXPORTAÇÃO	1.071,38C	1.196,35C
4.5.2.1.4.04	COTA-PARTE DA CONTRIBUIÇÃO DE INTERVENÇÃO NO DOMÍNIO ECONÔMICO	7.741,43C	4.890,94C
4.5.2.1.4.99	OUTRAS PARTICIPAÇÕES NA RECEITA DOS ESTADOS	2.040.390,78C	58.769,52C
4.5.2.2	TRANSFERÊNCIAS DO FUNDEB	7.241.028,25C	6.691.878,87C
4.5.2.2.4	TRANSFERÊNCIAS DO FUNDEB - INTER OFSS - ESTADO	7.241.028,25C	6.691.878,87C
4.5.2.4	OUTRAS TRANSFERÊNCIAS	0,00C	5.058,00C
4.5.2.4.3	OUTRAS TRANSFERÊNCIAS - INTER OFSS - UNIÃO	0,00C	5.058,00C
4.6	VALORIZAÇÃO E GANHOS COM ATIVOS E DESINCORPORAÇÃO DE PASSIVOS	2.821.345,73C	1.845.721,67C
4.6.4	GANHOS COM DESINCORPORAÇÃO DE PASSIVOS	2.821.345,73C	1.845.721,67C
4.6.4.1	GANHOS COM DESINCORPORAÇÃO DE PASSIVOS	2.821.345,73C	1.845.721,67C
4.6.4.1.1	GANHOS COM DESINCORPORAÇÃO DE PASSIVOS - CONSOLIDAÇÃO	2.821.345,73C	1.845.721,67C
4.9	OUTRAS VARIAÇÕES PATRIMONIAIS AUMENTATIVAS	150.452,08C	22.392,18C
4.9.1	VARIAÇÃO PATRIMONIAL AUMENTATIVA A CLASSIFICAR	3.415,60C	3.235,00C
4.9.1.1	VARIAÇÃO PATRIMONIAL AUMENTATIVA A CLASSIFICAR	3.415,60C	3.235,00C
4.9.1.1.1	VARIAÇÃO PATRIMONIAL AUMENTATIVA A CLASSIFICAR - CONSOLIDAÇÃO	3.415,60C	3.235,00C
4.9.1.1.1.01	VARIAÇÃO PATRIMONIAL AUMENTATIVA BRUTA A CLASSIFICAR	3.415,60C	3.235,00C





**ESTADO DA PARAÍBA**  
**69-LIVRAMENTO (EXECUTIVO)**  
**DEMONSTRATIVO DAS VARIAÇÕES PATRIMONIAIS - Anexo 15 Lei 4.320 de 1964**  
**(UG '201105')**

Exercício: 2022

INGRESSOS		Exercício Atual	Exercício Anterior
4.9.9	DIVERSAS VARIAÇÕES PATRIMONIAIS AUMENTATIVAS	147.036,48C	19.157,18C
4.9.9.9	VARIAÇÕES PATRIMONIAIS AUMENTATIVAS DECORRENTES DE FATOS GERADORES	147.036,48C	19.157,18C
4.9.9.9.1	VARIAÇÕES PATRIMONIAIS AUMENTATIVAS DECORRENTES DE FATOS GERADORES	147.036,48C	19.157,18C
<b>Total das Variações Patrimoniais Aumentativas (I)</b>		<b>44.184.740,94</b>	<b>31.982.039,17</b>



**ESTADO DA PARAÍBA**  
**69-LIVRAMENTO (EXECUTIVO)**  
**DEMONSTRATIVO DAS VARIAÇÕES PATRIMONIAIS - Anexo 15 Lei 4.320 de 1964**  
**(UG '201105')**

Página : 3/ 4

Exercício: 2022

INGRESSOS		Exercício Atual	Exercício Anterior
<b>VARIAÇÃO PATRIMONIAL DIMINUTIVA</b>		<b>36.579.568,91D</b>	<b>28.349.173,92D</b>
3.1	PESSOAL E ENCARGOS	17.132.001,89D	14.544.540,53D
3.1.1	REMUNERAÇÃO A PESSOAL	14.029.249,81D	11.765.073,20D
3.1.1.1	REMUNERAÇÃO A PESSOAL ATIVO CIVIL - ABRANGIDOS PELO RPPS	21.000,00D	66.195,18D
3.1.1.1.1	REMUNERAÇÃO A PESSOAL ATIVO CIVIL - ABRANGIDOS PELO RPPS -	21.000,00D	66.195,18D
3.1.1.1.1.01	VENCIMENTOS E VANTAGENS FIXAS - PESSOAL CIVIL - RPPS	21.000,00D	66.195,18D
3.1.1.1.1.01.01	VENCIMENTOS E SALÁRIOS	21.000,00D	66.195,18D
3.1.1.2	REMUNERAÇÃO A PESSOAL ATIVO CIVIL - ABRANGIDOS PELO RGPS	14.008.249,81D	11.698.878,02D
3.1.1.2.1	REMUNERAÇÃO A PESSOAL ATIVO CIVIL - ABRANGIDOS PELO RGPS -	14.008.249,81D	11.698.878,02D
3.1.1.2.1.01	VENCIMENTOS E VANTAGENS FIXAS - PESSOAL CIVIL - RGPS	13.974.301,45D	11.643.227,70D
3.1.1.2.1.01.01	VENCIMENTOS E SALÁRIOS	13.974.301,45D	11.643.227,70D
3.1.1.2.1.03	SENTENÇAS JUDICIAIS	33.948,36D	55.650,32D
3.1.2	ENCARGOS PATRONAIS	3.102.752,08D	2.779.467,33D
3.1.2.2	ENCARGOS PATRONAIS - RGPS	3.102.752,08D	2.779.467,33D
3.1.2.2.3	ENCARGOS PATRONAIS - RGPS - INTER OFSS - UNIÃO	3.102.752,08D	2.779.467,33D
3.1.2.2.3.01	CONTRIBUIÇÕES PREVIDENCIÁRIAS - RGPS	3.102.752,08D	2.779.467,33D
3.3	USO DE BENS, SERVIÇOS E CONSUMO DE CAPITAL FIXO	10.627.048,97D	6.557.501,47D
3.3.1	USO DE MATERIAL DE CONSUMO	4.804.983,47D	2.785.120,25D
3.3.1.1	CONSUMO DE MATERIAL	4.684.596,37D	2.665.277,27D
3.3.1.1.1	CONSUMO DE MATERIAL - CONSOLIDAÇÃO	4.684.596,37D	2.665.277,27D
3.3.1.1.1.01	COMBUSTÍVEIS E LUBRIFICANTES AUTOMOTIVOS	1.900.200,22D	1.021.870,03D
3.3.1.1.1.06	GENÉRIOS ALIMENTAÇÃO	478.268,58D	93.390,26D
3.3.1.1.1.08	MATERIAL FARMACOLÓGICO	303.481,35D	195.858,59D
3.3.1.1.1.09	MATERIAL ODONTOLÓGICO	255,85D	1.718,50D
3.3.1.1.1.16	MATERIAL DE EXPEDIENTE	12.914,40D	949,46D
3.3.1.1.1.24	MATERIAL PARA MANUTENÇÃO DE BENS IMÓVEIS E INSTALAÇÕES	0,00D	47.020,50D
3.3.1.1.1.36	MATERIAL HOSPITALAR	217.665,15D	156.715,92D
3.3.1.1.1.39	MATERIAL PARA MANUTENÇÃO DE VEÍCULOS	55.585,89D	1.276,00D
3.3.1.1.1.70	AQUISIÇÃO DE SOFTWARES DE BASE	0,00D	545,00D
3.3.1.1.1.99	OUTROS MATERIAIS DE CONSUMO	1.716.224,93D	1.145.933,01D
3.3.1.2	DISTRIBUIÇÃO DE MATERIAL GRATUITO	120.387,10D	119.842,98D
3.3.1.2.1	DISTRIBUIÇÃO DE MATERIAL GRATUITO - CONSOLIDAÇÃO	120.387,10D	119.842,98D
3.3.1.2.1.99	OUTROS MATERIAIS DE DISTRIBUIÇÃO GRATUITA	120.387,10D	119.842,98D
3.3.2	SERVIÇOS	5.822.065,50D	3.772.381,22D
3.3.2.1	DIÁRIAS	23.015,00D	16.571,35D
3.3.2.1.1	DIÁRIAS - CONSOLIDAÇÃO	23.015,00D	16.571,35D
3.3.2.1.1.01	DIÁRIAS PESSOAL CIVIL	23.015,00D	16.571,35D
3.3.2.2	SERVIÇOS TERCEIROS - PF	2.685.074,19D	1.830.908,70D
3.3.2.2.1	SERVIÇOS TERCEIROS - PF - CONSOLIDAÇÃO	2.685.074,19D	1.830.908,70D
3.3.2.2.1.11	MANUTENÇÃO E CONSERVAÇÃO	0,00D	1.000,00D
3.3.2.2.1.21	LOCAÇÕES	141.040,00D	96.190,00D
3.3.2.2.1.26	SERV. DE APOIO ADMIN., TÉCNICO E OPERACIONAL	0,00D	320,00D
3.3.2.2.1.34	SERVIÇOS DE ÁUDIO, VÍDEO E FOTO	430,00D	1.200,00D
3.3.2.2.1.99	OUTROS SERVIÇOS PRESTADOS POR PESSOA FÍSICA	2.543.604,19D	1.732.198,70D
3.3.2.3	SERVIÇOS TERCEIROS - PJ	3.113.976,31D	1.924.901,17D
3.3.2.3.1	SERVIÇOS TERCEIROS - PJ - CONSOLIDAÇÃO	3.113.976,31D	1.924.901,17D
3.3.2.3.1.01	CONSULTORIA E ASSESSORIA	139.276,00D	125.200,00D
3.3.2.3.1.05	PUBLICIDADE	1.830,00D	704,00D
3.3.2.3.1.06	MANUTENÇÃO E CONSERVAÇÃO	5.902,75D	0,00D
3.3.2.3.1.08	SERVIÇOS DE ÁGUA E ESGOTO, ENERGIA ELÉTRICA, GÁS E OUTROS.	253.007,20D	261.010,14D
3.3.2.3.1.10	LOCAÇÕES	721.219,15D	470.494,92D
3.3.2.3.1.11	SERVIÇOS RELACIONADOS A TECNOLOGIA DA INFORMAÇÃO	91.829,00D	92.950,00D
3.3.2.3.1.29	SEGUROS EM GERAL	2.015,23D	0,00D
3.3.2.3.1.31	SERV.MEDICO-HOSPITALAR,ODONTOL.E LABORATORIAIS	21.950,00D	3.896,18D
3.3.2.3.1.32	SERVIÇOS BANCÁRIOS	37.874,53D	21.594,56D
3.3.2.3.1.36	SERVIÇOS DE ÁUDIO VÍDEO E FOTO	1.172,77D	2.647,27D
3.3.2.3.1.52	TAXA DE ADMINISTRAÇÃO	33.591,39D	120.942,97D
3.3.2.3.1.99	OUTROS SERVIÇOS TERCEIROS - PJ	1.804.308,29D	825.461,13D
3.4	VARIAÇÕES PATRIMONIAIS DIMINUTIVAS FINANCEIRAS	0,00D	3.286,92D
3.4.1	JUROS E ENCARGOS DE EMPRÉSTIMOS E FINANCIAMENTOS OBTIDOS	0,00D	3.286,92D



**ESTADO DA PARAÍBA**  
**69-LIVRAMENTO (EXECUTIVO)**  
**DEMONSTRATIVO DAS VARIAÇÕES PATRIMONIAIS - Anexo 15 Lei 4.320 de 1964**  
**(UG '201105')**

Exercício: 2022

INGRESSOS		Exercício Atual	Exercício Anterior
3.4.1.1	JUROS E ENCARGOS DA DÍVIDA CONTRATUAL INTERNA	0,00 D	3.286,92D
3.4.1.1.1	JUROS E ENCARGOS DA DÍVIDA CONTRATUAL INTERNA - CONSOLIDAÇÃO	0,00 D	3.286,92D
3.4.1.1.1.99	JUROS E ENCARGOS DE OUTRAS DÍVIDAS CONTRATUAIS	0,00 D	3.286,92D
3.5	TRANSFERÊNCIAS E DELEGAÇÕES CONCEDIDAS	7.824.160,88D	6.051.889,87D
3.5.1	TRANSFERÊNCIAS INTRAGOVERNAMENTAIS	4.440.835,03D	3.294.479,78D
3.5.1.1	TRANSFERÊNCIAS CONCEDIDAS PARA A EXECUÇÃO ORÇAMENTÁRIA	1.035.231,00D	789.119,76D
3.5.1.1.2	TRANSFERÊNCIAS CONCEDIDAS PARA A EXECUÇÃO ORÇAMENTÁRIA - INTRA OFSS	1.035.231,00D	789.119,76D
3.5.1.1.2.02	REPASSE CONCEDIDO	1.035.231,00D	789.119,76D
3.5.1.2	TRANSFERÊNCIAS CONCEDIDAS - INDEPENDENTES DE EXECUÇÃO ORÇAMENTÁRIA	3.405.604,03D	2.505.360,02D
3.5.1.2.2	TRANSFERÊNCIAS CONCEDIDAS INDEPENDENTES DE EXECUÇÃO ORÇAMENTÁRIA	3.405.604,03D	2.505.360,02D
3.5.1.2.2.01	TRANSFERÊNCIAS FINANCEIRAS CONCEDIDAS - INDEPENDENTES DE	3.405.604,03D	2.505.360,02D
3.5.1.2.2.01.03	MOVIMENTO DE FUNDOS A CRÉDITO - CORRESPONDÊNCIA DE CRÉDITOS -	3.405.604,03D	2.505.360,02D
3.5.2	TRANSFERÊNCIAS INTER GOVERNAMENTAIS	3.238.939,77D	2.656.143,49D
3.5.2.2	TRANSFERÊNCIAS AO FUNDEB	3.226.939,77D	2.650.743,49D
3.5.2.2.4	TRANSFERÊNCIAS AO FUNDEB - INTER OFSS - ESTADO	3.226.939,77D	2.650.743,49D
3.5.2.3	TRANSFERÊNCIAS VOLUNTÁRIAS	12.000,00 D	5.400,00D
3.5.2.3.5	TRANSFERÊNCIAS VOLUNTÁRIAS - INTER-OFSS - MUNICÍPIO	12.000,00 D	5.400,00D
3.5.2.3.5.02	AUXÍLIOS	12.000,00 D	5.400,00D
3.5.5	TRANSFERÊNCIAS A CONSÓRCIOS PÚBLICOS	144.386,08D	101.266,60D
3.5.5.1	TRANSFERÊNCIAS A CONSÓRCIOS PÚBLICOS	144.386,08D	101.266,60D
3.5.5.1.1	TRANSFERÊNCIAS A CONSÓRCIOS PÚBLICOS - CONSOLIDAÇÃO	144.386,08D	101.266,60D
3.6	DESVALORIZAÇÃO E PERDA DE ATIVOS E INCORPORAÇÃO DE PASSIVOS	169.141,10D	544.034,70D
3.6.4	INCORPORAÇÃO DE PASSIVOS	169.141,10D	544.034,70D
3.6.4.1	INCORPORAÇÃO DE PASSIVOS	169.141,10D	544.034,70D
3.6.4.1.1	INCORPORAÇÃO DE PASSIVOS - CONSOLIDAÇÃO	169.141,10D	544.034,70D
3.7	TRIBUTÁRIAS	404.635,39D	321.873,53D
3.7.2	CONTRIBUIÇÕES	404.635,39D	321.873,53D
3.7.2.1	CONTRIBUIÇÕES SOCIAIS	353.293,39D	285.241,03D
3.7.2.1.1	CONTRIBUIÇÕES SOCIAIS - CONSOLIDAÇÃO	353.293,39D	285.241,03D
3.7.2.1.1.05	OBRIGAÇÕES PATRONAIS SOBRE SERVIÇOS DE PESSOA JURIDICA	353.293,39D	285.241,03D
3.7.2.9	OUTRAS CONTRIBUIÇÕES	51.342,00 D	36.632,50D
3.7.2.9.1	OUTRAS CONTRIBUIÇÕES - CONSOLIDAÇÃO	51.342,00 D	36.632,50D
3.7.2.9.1.99	DEMAIS CONTRIBUIÇÕES	51.342,00 D	36.632,50D
3.9	OUTRAS VARIAÇÕES PATRIMONIAIS DIMINUTIVAS	422.580,68D	326.046,90D
3.9.4	INCENTIVOS	223.286,00D	180.900,00D
3.9.4.9	OUTROS INCENTIVOS	223.286,00D	180.900,00D
3.9.4.9.1	OUTROS INCENTIVOS - CONSOLIDAÇÃO	223.286,00D	180.900,00D
3.9.9	DIVERSAS VARIAÇÕES PATRIMONIAIS DIMINUTIVAS	199.294,68D	145.146,90D
3.9.9.6	INDENIZAÇÕES, RESTITUIÇÕES E RESSARCIMENTOS	12.377,55 D	124.098,75D
3.9.9.6.1	INDENIZAÇÕES, RESTITUIÇÕES E RESSARCIMENTOS - CONSOLIDAÇÃO	12.377,55 D	124.098,75D
3.9.9.9	VARIAÇÕES PATRIMONIAIS DIMINUTIVAS DECORRENTES DE FATOS GERADORES	186.917,13D	21.048,15D
3.9.9.9.1	VARIAÇÕES PATRIMONIAIS DIMINUTIVAS DECORRENTES DE FATOS GERADORES	186.917,13D	21.048,15D
<b>Total das Variações Patrimoniais Diminutivas (II)</b>		<b>36.579.568,91</b>	<b>28.349.173,92</b>
<b>RESULTADO PATRIMONIAL DO PERÍODO (III) = (I - II)</b>		<b>7.605.172,03</b>	<b>3.632.865,25</b>

**ERNANDES BARBOZA NOBREGA**  
GESTOR

**CONPLAN SERVICO DE CONT.E PLAN. ORCAMENTARIO LTDA**  
CRC: PB-000381/O-0  
CONTADOR

## Dívida Fundada Interna

**Jurisdicionado Prefeitura Municipal de Livramento**

**Prestação de Contas do Exercício 2022**

Emitido em 24/03/2023 10:21

Contrato / Lei	Data da Assinatura	Especificação / Descrição	Saldo do Exercício Anterior	Movimento Financeiro			Saldo para o Exercício Seguinte
				Acréscimo / Emissão	Baixa		
					Pagamento	Anulação	
221430101	31/12/2018	INSS	1.046,26	0,00	0,00	1.046,26	0,00
221430101	30/12/2017	INSS	2.576.672,95	0,00	316.883,65	2.259.789,30	0,00
221430101	28/02/2018	INSS	114.269,20	0,00	0,00	114.269,20	0,00
223110199	12/12/2017	PASEP	101.271,44	0,00	0,00	0,00	101.271,44
223110199	31/12/2018	CAGEPA	198.679,38	0,00	0,00	0,00	198.679,38
223111100	31/12/2017	PRECATORIOS	2.777,96	0,00	0,00	2.777,96	0,00
221430101	31/12/2019	INSS	131.252,26	0,00	43.262,73	87.989,53	0,00
221430101	22/08/2019	INSS	26.755,65	0,00	0,00	26.755,65	0,00
223110199	31/12/2019	CAGEPA	18.453,01	0,00	0,00	0,00	18.453,01
223110199	31/12/2019	TRIBUTOS	88.139,41	0,00	0,00	0,00	88.139,41
223110199	05/11/2019	DCTF	2.111,24	0,00	0,00	0,00	2.111,24
221430101	31/12/2020	INSS	16.857,95	0,00	0,00	16.857,95	0,00
221430101	31/12/2020	INSS	1.151,02	0,00	0,00	1.151,02	0,00
221430101	31/12/2020	INSS	6.504,78	0,00	0,00	6.504,78	0,00

Contrato / Lei	Data da Assinatura	Especificação / Descrição	Saldo do Exercício Anterior	Movimento Financeiro			Saldo para o Exercício Seguinte
				Acréscimo / Emissão	Baixa		
					Pagamento	Anulação	
221430101	31/12/2021	INSS	16.755,00	0,00	0,00	16.755,00	0,00
223110199	31/12/2021	RECEITA FEDERAL	388,27	0,00	0,00	388,27	0,00
223110199	31/12/2021	RECEITA FEDERAL	1.331,62	0,00	0,00	1.331,62	0,00
223110199	31/12/2021	RECEITA FEDERAL	27.947,07	0,00	0,00	27.947,07	0,00
223110199	31/12/2021	RECEITA FEDERAL	1.185,45	0,00	0,00	1.185,45	0,00
223110199	07/05/2021	INSS	6.849,05	0,00	6.598,97	0,00	250,08
223110199	31/12/2021	CAGEPA	163.111,59	0,00	0,00	0,00	163.111,59
223111100	31/12/2021	PRECATORIOS	290.720,45	0,00	34.123,78	256.596,67	0,00
223110199	25/03/2022	CAGEPA	0,00	169.141,10	47.798,28	0,00	121.342,82
TOTAL			3.794.231,01	169.141,10	448.667,41	2.821.345,73	693.358,97

**ANEXO 17 - Lei 4.320 / 64 - Dívida Flutuante****Jurisdicionado: Prefeitura Municipal de Livramento****Prestação de Contas do Exercício 2022**

Descrição	Saldos do Exercício Anterior	Movimento do Exercício			Saldo para o Exercício Seguinte
		Inscrição	Baixa		
			Pagamento	Cancelament	
<b>Restos a Pagar</b>	441.284,53	385.945,64	171.167,84	0,00	656.062,33
<b>Serviços da Dívida a Pagar</b>	1.252.994,24	2.098.892,29	1.868.755,68	0,00	1.483.130,85
<b>Depósitos</b>	0,00	0,00	0,00	0,00	0,00
<b>Débitos de Tesouraria</b>	0,00	0,00	0,00	0,00	0,00
<b>Total</b>	1.694.278,77	2.484.837,93	2.039.923,52	0,00	2.139.193,18

Emitido em 24/03/2023 10:21



**ESTADO DA PARAÍBA**  
**69-LIVRAMENTO (EXECUTIVO)**  
**PRESTAÇÃO DE CONTAS ANUAL**  
**ANEXO XXI - DEMONSTRATIVO DOS BENS MÓVEIS, IMÓVEIS INCORP. E MOD. OU BAIXADOS**  
**EXERCÍCIO: 2022**

Número - Descrição da Obra, Serviço, Material ou Equipamento	Localização / Destino	Nº. Emp.	Tombamento	Valor Liquidado
<b>1.2.3.1 - Bens Móveis Incorporados</b>			<b>Saldo Inicial do Grupo (a) R\$</b>	<b>5.372.754,20</b>
<b>1.2.3.1.1.01.02 - APARELHOS E EQUIPAMENTOS DE COMUNICAÇÃO</b>			<b>Saldo Inicial da Conta R\$</b>	<b>1.425,00</b>
-				0,00
Desincorporação de Ativos no Exercício				0,00
<b>1.2.3.1.1.01.02 - APARELHOS E EQUIPAMENTOS DE COMUNICAÇÃO   Valor Incorporado/Desincorporação no Exercício R\$</b>				<b>0,00</b>
<b>1.2.3.1.1.01.03 - APARELHOS, EQUIPAMENTOS E UTENSÍLIOS MÉDICOS, ODONTOLÓGICOS, LABORATORIAIS E HOSPITALARES</b>			<b>Saldo Inicial da Conta R\$</b>	<b>202.636,64</b>
00080 - OTOSCOPIO MIKATOS,ESFIG EM NYLON,LANTERNA EM ALUMINIO, CDS101,OFTALMOSCOPIO MD2.5 E DETECTOR FETAL PORTATIL	UBS DAMIANA C.BARRETO E BINIGNA V DE CARVALHO	2000766		3.867,00
00088 - 01 CADEIRA ODONTOLOGICA PRIME 5 CART COMPLETA	UBS DAMIANA C BARRETO E BENIGNA VILAR DE CARVALHO	2001423		11.850,00
Desincorporação de Ativos no Exercício				0,00
<b>1.2.3.1.1.01.03 - APARELHOS, EQUIPAMENTOS E UTENSÍLIOS MÉDICOS, ODONTOLÓGICOS, LABORATORIAIS E HOSPITALARES   Valor Incorporado/Desincorporação no Exercício R\$</b>				<b>15.717,00</b>
<b>1.2.3.1.1.01.06 - MÁQUINAS E EQUIPAMENTOS INDUSTRIAIS</b>			<b>Saldo Inicial da Conta R\$</b>	<b>131.119,00</b>
00076 - AQUISICAO DE 01 FREEZER CONSERVADOR	ESCOLA MUNICIPAL-SEDE DO MUNICIPIO	0000963		4.160,00
Desincorporação de Ativos no Exercício				0,00
<b>1.2.3.1.1.01.06 - MÁQUINAS E EQUIPAMENTOS INDUSTRIAIS   Valor Incorporado/Desincorporação no Exercício R\$</b>				<b>4.160,00</b>
<b>1.2.3.1.1.01.21 - EQUIPAMENTOS HIDRÁULICOS E ELÉTRICOS</b>			<b>Saldo Inicial da Conta R\$</b>	<b>949,00</b>
-				0,00
Desincorporação de Ativos no Exercício				0,00
<b>1.2.3.1.1.01.21 - EQUIPAMENTOS HIDRÁULICOS E ELÉTRICOS   Valor Incorporado/Desincorporação no Exercício R\$</b>				<b>0,00</b>
<b>1.2.3.1.1.01.99 - OUTRAS MÁQUINAS, APARELHOS, EQUIPAMENTOS E FERRAMENTAS</b>			<b>Saldo Inicial da Conta R\$</b>	<b>3.350.732,60</b>
-				0,00
Desincorporação de Ativos no Exercício				0,00
<b>1.2.3.1.1.01.99 - OUTRAS MÁQUINAS, APARELHOS, EQUIPAMENTOS E FERRAMENTAS   Valor Incorporado/Desincorporação no Exercício R\$</b>				<b>0,00</b>
<b>1.2.3.1.1.02.01 - EQUIPAMENTOS DE PROCESSAMENTO DE DADOS</b>			<b>Saldo Inicial da Conta R\$</b>	<b>84.572,30</b>
-				0,00
Desincorporação de Ativos no Exercício				0,00
<b>1.2.3.1.1.02.01 - EQUIPAMENTOS DE PROCESSAMENTO DE DADOS   Valor Incorporado/Desincorporação no Exercício R\$</b>				<b>0,00</b>



**ESTADO DA PARAÍBA**  
**69-LIVRAMENTO (EXECUTIVO)**  
**PRESTAÇÃO DE CONTAS ANUAL**  
**ANEXO XXI - DEMONSTRATIVO DOS BENS MÓVEIS, IMÓVEIS INCORP. E MOD. OU BAIXADOS**  
**EXERCÍCIO: 2022**

Número - Descrição da Obra, Serviço, Material ou Equipamento	Localização / Destino	Nº. Emp.	Tombamento	Valor Liquidado
<b>1.2.3.1.1.02.02 - EQUIPAMENTOS DE TECNOLOGIA DA INFORMAÇÃO</b>			<b>Saldo Inicial da Conta R\$</b>	<b>18.108,00</b>
-				0,00
Desincorporação de Ativos no Exercício				0,00
<b>1.2.3.1.1.02.02 - EQUIPAMENTOS DE TECNOLOGIA DA INFORMAÇÃO   Valor Incorporado/Desincorporação no Exercício R\$</b>				<b>0,00</b>
<b>1.2.3.1.1.03.01 - APARELHOS E UTENSÍLIOS DOMÉSTICOS</b>			<b>Saldo Inicial da Conta R\$</b>	<b>4.810,00</b>
00081 - AQUISICAO DE 01 REFRIGERADOR 01 PORTA 161 LTS BRACO 220V	UNIDADE BASICA DE SAUDE	2001004		2.051,88
00092 - 04 FOGOES INDUSTRIAIS DE 02 E 04 BOCAS E 10 LIQUIDIFICADORES INDUTRIAIS BSCOLAS MUNICIPAIS ALTA ROTAAO METVISA		0006953		12.056,40
Desincorporação de Ativos no Exercício				0,00
<b>1.2.3.1.1.03.01 - APARELHOS E UTENSÍLIOS DOMÉSTICOS   Valor Incorporado/Desincorporação no Exercício R\$</b>				<b>14.108,28</b>
<b>1.2.3.1.1.03.02 - MÁQUINAS E UTENSÍLIOS DE ESCRITÓRIO</b>			<b>Saldo Inicial da Conta R\$</b>	<b>1.439,00</b>
-				0,00
Desincorporação de Ativos no Exercício				0,00
<b>1.2.3.1.1.03.02 - MÁQUINAS E UTENSÍLIOS DE ESCRITÓRIO   Valor Incorporado/Desincorporação no Exercício R\$</b>				<b>0,00</b>
<b>1.2.3.1.1.03.03 - MOBILIÁRIO EM GERAL</b>			<b>Saldo Inicial da Conta R\$</b>	<b>146.528,47</b>
00071 - MOBILIARIO ESCOLAR-BERCO COM COLCHAO (EDUC INFANTIL)	SECRETARIA DE EDUCACAO/MOB ESCOLAR	0000010		21.660,00
00073 - CADEIRAS,MESAS E ARMARIO	SECRETARIA DE EDUCACAO	0000823		3.200,00
00074 - GAVETEIROS,MESAS, ESTANTES E CADEIRAS	ESCOLAS MUNICIPAIS	0000824		5.800,00
00075 - BEBEDOURO COLUNA EGC35 ESMALTEC	ESCOLAS MUNICIPAIS	0000825		1.458,00
00082 - MESAS, CONEXAO TRIANGULA.CAD ASSENTO E ENCOSTO, TORRE NINCHO,ARMARIOS BAIXOS,CADEIRA IZZI,CADEIRAS BRIZZA E KIT FIXA PLAXMETAL	SECRETARIA DE ASSIST SOCIAL	0003461		12.400,00
00083 - 04 MESAS COM GAVETAS,01 ARMARIO VITRINE 02 PORTAS C/VIDRO,03 AR CONDICIONADOS,02 ARMARIOS EM ACO C/ 02 PORTAS E 01 FOGAO 06 BC ESMALTEC	UBS DAMIANA C BARRETO E BENIGNA V DE CARVALHO	0001038		10.212,00
00084 - CONJUNTO ALUNO CJA-04	ESCOLAS MUNICIPAIS	0004320		50.470,00
00084 - CONJUNTO ALUNO CJA-04	ESCOLAS MUNICIPAIS	0004523		49.000,00
00085 - MESAS ACESSIVEL	SEC DE EDUCACAO	0004425		796,00
00087 - CONJUNTOS ALUNOS E CONJ PROFESSOR, ARMARIOS EM ACO 02 E 08 PORTAS, ESCOLAS MUNICIPAIS/CONJ ALUNO/PROF MESA RETAS E ESTANTES EM ACO		0004817		47.565,00





**ESTADO DA PARAÍBA**  
**69-LIVRAMENTO (EXECUTIVO)**  
**PRESTAÇÃO DE CONTAS ANUAL**  
**ANEXO XXI - DEMONSTRATIVO DOS BENS MÓVEIS, IMÓVEIS INCORP. E MOD. OU BAIXADOS**  
**EXERCÍCIO: 2022**

Número - Descrição da Obra, Serviço, Material ou Equipamento	Localização / Destino	Nº. Emp.	Tombamento	Valor Liquidado
Desincorporação de Ativos no Exercício				0,00
<b>1.2.3.1.1.03.03 - MOBILIÁRIO EM GERAL   Valor Incorporado/Desincorporação no Exercício R\$</b>				<b>202.561,00</b>
<b>1.2.3.1.1.03.04 - UTENSÍLIOS EM GERAL</b>				<b>Saldo Inicial da Conta R\$ 6.694,00</b>
00072 - 03 FOGOES INDUSTRIAIS E 01 LIQUIDIFICADOR INDUSTRIAL	AS ESCOLAS MUNICIPAIS	0000612		3.998,00
Desincorporação de Ativos no Exercício				0,00
<b>1.2.3.1.1.03.04 - UTENSÍLIOS EM GERAL   Valor Incorporado/Desincorporação no Exercício R\$</b>				<b>3.998,00</b>
<b>1.2.3.1.1.04.05 - EQUIPAMENTOS PARA ÁUDIO, VÍDEO E FOTO</b>				<b>Saldo Inicial da Conta R\$ 4.500,00</b>
-				0,00
Desincorporação de Ativos no Exercício				0,00
<b>1.2.3.1.1.04.05 - EQUIPAMENTOS PARA ÁUDIO, VÍDEO E FOTO   Valor Incorporado/Desincorporação no Exercício R\$</b>				<b>0,00</b>
<b>1.2.3.1.1.05.01 - VEÍCULOS EM GERAL</b>				<b>Saldo Inicial da Conta R\$ 1.052.242,00</b>
00079 - AQUISICAO DE 03 VEICULOS KWID ZEN 1.0 MT VEICULO NOVO RENAULT COR BRANCO ANO FAB 2022/MOD 2023,COMBUSTIVEL ALCOOL/GASOLINA CHASSIS 93YRBB001PJ246878, 93YRBB002PJ246517 E 93YRBB002PJ246596	SEC.DE SAUDE /VEICULO NOVO	2000665		64.990,00
00079 - AQUISICAO DE 03 VEICULOS KWID ZEN 1.0 MT VEICULO NOVO RENAULT COR BRANCO ANO FAB 2022/MOD 2023,COMBUSTIVEL ALCOOL/GASOLINA CHASSIS 93YRBB001PJ246878, 93YRBB002PJ246517 E 93YRBB002PJ246596	SEC.DE SAUDE /VEICULO NOVO	2000678		64.990,00
00079 - AQUISICAO DE 03 VEICULOS KWID ZEN 1.0 MT VEICULO NOVO RENAULT COR BRANCO ANO FAB 2022/MOD 2023,COMBUSTIVEL ALCOOL/GASOLINA CHASSIS 93YRBB001PJ246878, 93YRBB002PJ246517 E 93YRBB002PJ246596	SEC.DE SAUDE /VEICULO NOVO	2000679		64.990,00
Desincorporação de Ativos no Exercício				0,00
<b>1.2.3.1.1.05.01 - VEÍCULOS EM GERAL   Valor Incorporado/Desincorporação no Exercício R\$</b>				<b>194.970,00</b>
<b>1.2.3.1.1.05.03 - VEÍCULOS DE TRACÇÃO MECÂNICA</b>				<b>Saldo Inicial da Conta R\$ 160.000,00</b>
-				0,00
Desincorporação de Ativos no Exercício				0,00
<b>1.2.3.1.1.05.03 - VEÍCULOS DE TRACÇÃO MECÂNICA   Valor Incorporado/Desincorporação no Exercício R\$</b>				<b>0,00</b>
<b>1.2.3.1.1.99.99 - OUTROS BENS MÓVEIS</b>				<b>Saldo Inicial da Conta R\$ 206.998,19</b>
00091 - TELEVISAO SMART 43 TL 046 FHD MUTILASER	CASA DE APOIO NA CIDADE DE CAMPINA GRANDE	2001947		1.699,00
Desincorporação de Ativos no Exercício				0,00
<b>1.2.3.1.1.99.99 - OUTROS BENS MÓVEIS   Valor Incorporado/Desincorporação no Exercício R\$</b>				<b>1.699,00</b>



**ESTADO DA PARAÍBA**  
**69-LIVRAMENTO (EXECUTIVO)**  
**PRESTAÇÃO DE CONTAS ANUAL**  
**ANEXO XXI - DEMONSTRATIVO DOS BENS MÓVEIS, IMÓVEIS INCORP. E MOD. OU BAIXADOS**  
**EXERCÍCIO: 2022**

Número - Descrição da Obra, Serviço, Material ou Equipamento	Localização / Destino	Nº. Emp.	Tombamento	Valor Liquidado
			<b>Total Inscrito no Exercício (b) R\$</b>	<b>437.213,28</b>
			<b>Saldo Final (c = a + b) R\$</b>	<b>5.809.967,48</b>
<b>1.2.3.2 - Bens Imóveis Incorporados</b>			<b>Saldo Inicial do Grupo (a) R\$</b>	<b>7.039.149,52</b>
<b>1.2.3.2.1.05.01 - RUAS</b>			<b>Saldo Inicial da Conta R\$</b>	<b>67.793,78</b>
00022021-201105: PAV EM PARALELEPIPEDOS/HELENA B DA SILVA,EROTILDES M DE BRITO,SEVERINA J DA CONCEICAO E OTACILIO N DA NOBREGA	HELENA B DA SILVA,EROTILDES M.DE BRITO,SEVERINA	0004931		56.804,77
00022021-201105: PAV EM PARALELEPIPEDOS/HELENA B DA SILVA,EROTILDES M DE BRITO,SEVERINA J DA CONCEICAO E OTACILIO N DA NOBREGA	HELENA B DA SILVA,EROTILDES M.DE BRITO,SEVERINA	0004934		72.197,56
Desincorporação de Ativos no Exercício				0,00
			<b>1.2.3.2.1.05.01 - RUAS   Valor Incorporado/Desincorporação no Exercício R\$</b>	<b>129.002,33</b>
<b>1.2.3.2.1.05.99 - OUTROS BENS DE USO COMUM DO POVO</b>			<b>Saldo Inicial da Conta R\$</b>	<b>621.474,25</b>
-				0,00
Desincorporação de Ativos no Exercício				0,00
			<b>1.2.3.2.1.05.99 - OUTROS BENS DE USO COMUM DO POVO   Valor Incorporado/Desincorporação no Exercício R\$</b>	<b>0,00</b>
<b>1.2.3.2.1.06.01 - OBRAS EM ANDAMENTO</b>			<b>Saldo Inicial da Conta R\$</b>	<b>2.978.934,07</b>
00012021-201105: PAVIMENT EM PARALELEPIPEDO(SEVERINO OLINTO DE CAMPOS	PAVIMENTACAO/SEVERINO OLINTO CAMPOS	0001597		82.705,24
00012022-201105: SERVIÇOS DE PAVIMENTACAO	RUA JOSE ESTEVAO MARANHAO	0004179		96.230,72
00012022-201105: SERVIÇOS DE PAVIMENTACAO	RUA JOSE ESTEVAO MARANHAO	0005901		83.301,71
00012022-201105: SERVIÇOS DE PAVIMENTACAO	RUA JOSE ESTEVAO MARANHAO	0006943		24.830,44
00022022-201105: SERV DE REFORMA E AMPLIACAO/ESC M GEORGINA J DE SOUSA	ESCOLA M GEORGINA JOSE DE SOUSA -ZONA RURAL	0005187		50.389,41
00032020-201105: REFORMA E AMPLIACAO DA PCA DE EVENTOS	PÇA DE EVENTOS,SEDE DO MUNICIPIO	0001815		133.623,63
00032022-201105: PAVIMENTACAO-RUA HELENA B DA SILVA,EROTILDES,SEVERINA JOSE E OTACILIO N DA NOBREGA	HELENA B DA SIILVA,EROTILDES MARIA DA CONCEICA,SEV	0006716		136.811,42
Desincorporação de Ativos no Exercício				0,00
			<b>1.2.3.2.1.06.01 - OBRAS EM ANDAMENTO   Valor Incorporado/Desincorporação no Exercício R\$</b>	<b>607.892,57</b>
<b>1.2.3.2.1.99.99 - OUTROS BENS IMÓVEIS</b>			<b>Saldo Inicial da Conta R\$</b>	<b>3.370.947,42</b>
-				0,00
Desincorporação de Ativos no Exercício				0,00
			<b>1.2.3.2.1.99.99 - OUTROS BENS IMÓVEIS   Valor Incorporado/Desincorporação no Exercício R\$</b>	<b>0,00</b>



ESTADO DA PARAÍBA  
 69-LIVRAMENTO (EXECUTIVO)  
 PRESTAÇÃO DE CONTAS ANUAL  
 ANEXO XXI - DEMONSTRATIVO DOS BENS MÓVEIS, IMÓVEIS INCORP. E MOD. OU BAIXADOS  
 EXERCÍCIO: 2022

Número - Descrição da Obra, Serviço, Material ou Equipamento	Localização / Destino	Nº. Emp.	Tombamento	Valor Liquidado
Total Inscrito no Exercício (b) R\$				736.894,90
Saldo Final (c = a + b) R\$				7.776.044,42
Saldo Final do Exrcício (somatório de "c") R\$				13.586.011,90

ERNANDES BARBOZA NOBREGA  
 GESTOR

  
 CONPLAN SERVICO DE CONT.E PLAN. ORCAMENTARIO LTDA  
 CRC: PB-000381/O-0  
 CONTADOR



**ESTADO DA PARAÍBA**  
**69-LIVRAMENTO (EXECUTIVO)**

**ANEXO XX - DEMONSTRATIVO DE ORIGEM E APLICAÇÃO DE RECURSOS NÃO CONSIGNADOS NO ORÇAMENTO - LEI 4320 de 1964**

**EXERCÍCIO: 2022 (UG '201105')**

Conta Contábil	N A T	Cód	Descrição	ANO ANTERIOR		NO EXERCÍCIO			Saldo Atual D/C e = (a1+b) - (a2+c)
				Débito a1	Crédito a2	Débito b	Crédito c	Cancelado d	
.....		2021S	RESTOS A PAGAR 2021 - PROCESSADOS	0,00	226.767,84	163.267,84	0,00	0,00	63.500,00 C
.....		2020N	RESTOS A PAGAR 2020 - NÃO PROCESSADOS	0,00	1.175,11	0,00	0,00	0,00	1.175,11 C
.....		2020S	RESTOS A PAGAR 2020 - PROCESSADOS	0,00	36.230,31	7.900,00	0,00	0,00	28.330,31 C
.....		2019N	RESTOS A PAGAR 2019 - NÃO PROCESSADOS	0,00	25.152,75	0,00	0,00	0,00	25.152,75 C
.....		2019S	RESTOS A PAGAR 2019 - PROCESSADOS	0,00	63.436,86	0,00	0,00	0,00	63.436,86 C
.....		2018N	RESTOS A PAGAR 2018 - NÃO PROCESSADOS	0,00	10.189,61	0,00	0,00	0,00	10.189,61 C
.....		2018S	RESTOS A PAGAR 2018 - PROCESSADOS	0,00	12.919,82	0,00	0,00	0,00	12.919,82 C
.....		2017N	RESTOS A PAGAR 2017 - NÃO PROCESSADOS	0,00	642,50	0,00	0,00	0,00	642,50 C
.....		2017S	RESTOS A PAGAR 2017 - PROCESSADOS	0,00	7.047,05	0,00	0,00	0,00	7.047,05 C
.....		2016N	RESTOS A PAGAR 2016 - NÃO PROCESSADOS	0,00	158,00	0,00	0,00	0,00	158,00 C
.....		2016S	RESTOS A PAGAR 2016 - PROCESSADOS	0,00	20.358,73	0,00	0,00	0,00	20.358,73 C
.....		2015N	RESTOS A PAGAR 2015 - NÃO PROCESSADOS	0,00	2.650,00	0,00	0,00	0,00	2.650,00 C
.....		2015S	RESTOS A PAGAR 2015 - PROCESSADOS	0,00	95,04	0,00	0,00	0,00	95,04 C
.....		2014N	RESTOS A PAGAR 2014 - NÃO PROCESSADOS	0,00	16.354,52	0,00	0,00	0,00	16.354,52 C
.....		2014S	RESTOS A PAGAR 2014 - PROCESSADOS	0,00	1.413,50	0,00	0,00	0,00	1.413,50 C
.....		2013N	RESTOS A PAGAR 2013 - NÃO PROCESSADOS	0,00	16.425,00	0,00	0,00	0,00	16.425,00 C
.....		2013S	RESTOS A PAGAR 2013 - PROCESSADOS	0,00	267,89	0,00	0,00	0,00	267,89 C
1.1.3.8.1.06.00	D	00318	EMPRESTIMO BB	93.583,66	0,00	23.761,91	0,00	0,00	117.345,57 D
1.1.3.8.1.06.00	D	00393	EMPRESTIMO BRADESCO	0,00	0,00	9.338,66	0,00	0,00	9.338,66 D
1.1.3.8.1.06.00	D	00397	PENSAO ALIMENTICIA	0,00	0,00	1.274,08	0,00	0,00	1.274,08 D
1.1.3.8.1.06.00	D	00489	CONTRIBUICAO SINDICAL	0,00	0,00	39,74	0,00	0,00	39,74 D
1.1.3.8.1.08.00	D	00003	SALARIO FAMILIA	251.962,70	0,00	89.869,31	81.227,39	0,00	260.604,62 D
1.1.3.8.1.09.00	D	00135	LICENCA MATERNIDADE	89.120,46	0,00	97.954,34	71.730,66	0,00	115.344,14 D
1.1.3.8.1.99.00	D	00091	RECEITA A RESTITUIR	101.066,05	0,00	0,00	0,00	0,00	101.066,05 D
2.1.8.8.1.01.10	C	00120	PENSAO ALIMENTICIA	0,00	48.762,49	17.524,91	18.349,39	0,00	49.586,97 C
2.1.8.8.1.01.13	C	00123	CONTRIBUICAO SINDICAL	0,00	6.895,74	27.034,36	30.837,48	0,00	10.698,86 C
2.1.8.8.1.01.13	C	00284	IMPOSTO SINDICAL	0,00	7.973,58	0,00	0,00	0,00	7.973,58 C
2.1.8.8.1.01.13	C	00285	POLICARD	0,00	12.496,18	0,00	0,00	0,00	12.496,18 C
2.1.8.8.1.01.13	C	00315	SINDGM - PB	0,00	3.556,19	0,00	0,00	0,00	3.556,19 C
2.1.8.8.1.01.15	C	00124	EMPRESTIMO BB	0,00	25.745,45	219.931,87	242.496,96	0,00	48.310,54 C
2.1.8.8.1.01.15	C	00134	EM CONSIGNACAO - SINDACSE	1.064,89	3.767,67	3.675,20	3.675,20	0,00	2.702,78 C
2.1.8.8.1.01.15	C	00155	EMPRESTIMO CONSIGNADO-BRADESCO	0,00	99.163,48	426.999,21	561.999,34	0,00	234.163,61 C
2.1.8.8.1.01.15	C	00282	BANCO RURAL	0,00	2.193,76	0,00	0,00	0,00	2.193,76 C
2.1.8.8.1.01.15	C	00332	EMPRESTIMO BB	0,00	55.134,45	3.377,34	3.377,34	0,00	55.134,45 C
2.1.8.8.1.01.99	C	00082	PENSAO JUDICIAL	0,00	16.991,76	0,00	0,00	0,00	16.991,76 C



**ESTADO DA PARAÍBA**  
**69-LIVRAMENTO (EXECUTIVO)**

**ANEXO XX - DEMONSTRATIVO DE ORIGEM E APLICAÇÃO DE RECURSOS NÃO CONSIGNADOS NO ORÇAMENTO - LEI 4320 de 1964**

**EXERCÍCIO: 2022 (UG '201105')**

Conta Contábil	N A T	Cód	Descrição	ANO ANTERIOR		NO EXERCÍCIO			Saldo Atual D/C e = (a1+b) - (a2+c)
				Débito a1	Crédito a2	Débito b	Crédito c	Cancelado d	
2.1.8.8.1.01.99	C	00122	CONSIGNACAO FALTAS	0,00	40,04	0,00	0,00	0,00	40,04 C
2.1.8.8.1.01.99	C	00255	PAGAMENTO INDEVIDO	0,00	12.880,01	0,00	0,00	0,00	12.880,01 C
2.1.8.8.1.01.99	C	00283	CAUCAO	0,00	1.315,25	0,00	0,00	0,00	1.315,25 C
2.1.8.8.2.01.02	C	00118	CONSIGNACAO INSS	0,00	957.143,08	1.170.212,79	1.238.156,58	0,00	1.025.086,87 C
<b>Total - R\$</b>				<b>536.797,76</b>	<b>1.695.343,66</b>	<b>2.262.161,56</b>	<b>2.251.850,34</b>	<b>0,00</b>	<b>1.148.234,68 C</b>

**ERNADES BARBOZA NOBREGA**  
**GESTOR**

  
**CONPLAN SERVICO DE CONT.E PLAN. ORCAMENTARIO LTDA**  
**CRC: PB-000381/O-0**  
**CONTADOR**



ESTADO DA PARAÍBA  
**PREFEITURA MUNICIPAL DE LIVRAMENTO**  
 GABINETE DO PREFEITO

**RELAÇÃO DE SECRETÁRIOS DO EXERCÍCIO DE 2022.**

NOME DO SECRETARIO	SECRETARIA	CPF
MARCUS MONTENEGRO DE AQUINO	Sec. de Adm e Finanças	225.702.414-15
JOAO PAULO MARQUES DE SOUSA	Sec. de Saúde	040.997.484-64
NEUMANY CRISTINA SOARES DE ARAÚJO	Sec. de Educação	840.420.284-20
JANAINA MICHELLY DE ALCANTARA LIMEIRA	Sec. de Ação Social	078.396.084-00
GABRIEL BEZERRA MONTENEGRO	Sec. de Agric. Meio Ambiente e Rec. Hídricos	087.416.604-71
ENOCH ALVES SOBRINHO	Sec. de Serv. Urbanos	234.593.792-00
MANOEL ADEILSON FILHO	Sec. de Cult. Tur. Esporte e Lazer	992.127.814-20
ISLANNA MICHELLE BARBOSA NÓBREGA	Sec. De Controle da Despesa e de ações jurídica administrativas	096.416.234-27
CARMELITA ESTEVAO VENTURA SOUSA	Sec. Geral e Planejamento	509.695.524-91



**PLANO DE RECUPERAÇÃO DE ÁREA DEGRADADA – PRAD PARA  
ENCERRAMENTO DO LIXÃO**

CONSULTORIA

**Dezembro de 2020**



## SUMÁRIO

1. APRESENTAÇÃO.....	3
2. INFORMAÇÕES GERAIS .....	3
2.1. Dados gerais do requerente responsável pelo lixão .....	3
2.2. Empresa responsável pela elaboração do PRAD .....	3
2.3. Órgão ambiental competente .....	4
3. CONCEPÇÃO GERAL.....	4
3.1. Contextualização.....	4
4. ORIGEM DA DEGRADAÇÃO.....	6
4.1. Caracterização Regional e Local .....	9
5. CARACTERIZAÇÃO DA ÁREA A SER RECUPERADA .....	10
6. OBJETIVO GERAL.....	15
7. OBJETIVOS ESPECÍFICOS .....	15
8. IMPLANTAÇÃO E MANUTENÇÃO .....	15
9. PLANOS DE DESTINO FINAL DOS RESÍDUOS SÓLIDOS URBANO .....	16
10. PLANO DE REVEGETAÇÃO .....	17
10.1. Plantio de espécies arbóreas .....	17
10.1.1. <i>Plantio das mudas</i> .....	19
10.1.2. <i>Espaçamento</i> .....	20
10.1.3. <i>Manutenção</i> .....	20
11. USO FUTURO DA ÁREA .....	22
12. CRONOGRAMA DE EXECUÇÃO DO PRAD.....	23
13. CRONOGRAMA FINANCEIRO (ORÇAMENTO E DESPESAS).....	24
14. TERMOS DE RESPONSABILIDADE .....	26
REFERÊNCIAS .....	27





## 1. APRESENTAÇÃO

O Plano de Recuperação de Área Degradada apresentado neste documento foi elaborado seguindo o que preconiza a Instrução Normativa IBAMA nº 04, de 13/04/2011, em anexo único, objetivando o encerramento do Lixão Municipal, localizado na zona rural do município Livramento – PB. A execução do mesmo será de responsabilidade do poder executivo da Prefeitura Municipal de Livramento, representado por prefeita em exercício, Sr.<sup>a</sup> Carmelita Estevão Ventura Sousa

O presente plano foi desenvolvido por profissional legalmente habilitado (a), com levantamento “*in loco*” onde foi realizada a caracterização dos aspectos físicos e biológicos da área em questão, visando avaliar a situação local e indicar medidas de recuperação eficientes e exequíveis.

## 2. INFORMAÇÕES GERAIS

### 2.1. Dados gerais do requerente responsável pelo lixão

<b>Requerente</b>	Prefeitura Municipal de Livramento
<b>CNPJ</b>	08.738.916/0001-55
<b>Telefone</b>	(83) 3477-1042
<b>Chefe do Poder Executivo</b>	Carmelita Estevão Ventura Sousa
<b>Localização Geográfica</b>	S 7° 22' 26" W 36° 56' 49"
<b>Bacia Hidrográfica</b>	Bacia Hidrográfica do Rio Paraíba

### 2.2. Empresa responsável pela elaboração do PRAD

BIOSISTEMAS CONSULTORIA

CNPJ: 37.660.860/0001-61

End.: Estrada Municipal Sitio Cardoso, nº S/N, Zona Rural, São José dos Cordeiros – PB,  
CEP: 58570-000.

Fone: (83) 9 9609-0041

E-mail: paollaleites07@gmail.com



Profissional	Formação	Conselho (CREA)	ART
Paolla Ketylly Silva Leite	Eng. <sup>a</sup> Agrícola	161949007-2	PB20200326164

Colaboradores	Formação
Francisco Edson da Silva	Eng. Agrônomo
Marina da Silva de Siqueira	Eng. <sup>a</sup> de Biosistemas

### 2.3. Órgão ambiental competente

Superintendência de Administração do Meio Ambiente - SUDEMA

End.: Av. Monsenhor Walfredo Leal, 181 – Tambiá- João Pessoa – PB – CEP 58020-540

Fone: (83) 218-5606/218-55 91 – Fax. (83) 218-5580

E-mail: sudema@sudema.pb.gov.br

## 3. CONCEPÇÃO GERAL

### 3.1. Contextualização

No Brasil, dentre as atribuições dos municípios está a de coletar e dispor o seu lixo adequadamente (ELK, 2007). É competência do município a gestão dos resíduos sólidos produzidos em seu território, com exceção dos de natureza industrial, mas incluindo-se os provenientes dos serviços de saúde (MGIRS, 2001).

O desenvolvimento econômico, o crescimento populacional, a urbanização e a revolução tecnológica vêm sendo acompanhados por alterações no estilo de vida e nos modos de produção e aumento do consumo, como consequência desses processos, vêm ocorrendo um aumento na produção de resíduos sólidos, tanto em quantidade como em diversidade (GOUVEIA, 2012).

Por várias razões, como escassez de recursos financeiros, deficiências administrativas e falta de visão ambiental na maioria dos municípios, os resíduos são vazados em locais inapropriados, o que provoca degradação do solo, contaminação dos rios e lençóis freáticos, por meio do chorume, e poluição atmosférica, devido à liberação do biogás (ELK, 2007).

Os resíduos sólidos urbanos (RSU), compreendem aqueles produzidos pelas inúmeras atividades desenvolvidas em áreas com aglomerações humanas no município, são mais conhecidos como lixo doméstico, no entanto abrangem resíduos de várias origens, como



residencial, comercial, de estabelecimentos de saúde, industriais, da limpeza pública, da construção civil e agrícolas. Sendo que o destino a dar-lhes é um dos maiores desafios sanitários e ambientais que o país enfrenta no século XXI (NEPPI et al, 2010; MPEPA, 2013).

No Brasil o destino final dos RSU coletados é realizado sobretudo em aterros sanitários, aterros controlados e lixões. O crescimento da produção de resíduos aumenta a demanda de áreas, principalmente para lixões, uma vez que a capacidade de recebimento de resíduos sólidos nestes locais diminui com os anos, assim como os custos da sua manutenção, sejam eles econômicos, sociais ou ambientais, são elevados.

A Lei Federal nº 12.305/10, que institui a Política Nacional de Resíduos Sólidos (PNRS) contém instrumentos importantes para permitir o avanço necessário ao País no enfrentamento dos principais problemas ambientais, sociais e econômicos decorrentes do manejo inadequado dos resíduos sólidos. Segundo a Lei, os planos nacional e estadual de resíduos sólidos devem ter metas para a eliminação e recuperação de lixões e áreas contaminadas e degradadas, em razão da disposição inadequada de resíduos sólidos. Conforme essa lei em busca de diminuir o impacto ambiental nas áreas que eram destinadas a recebimento de resíduos sólidos a implantação de tais medidas para os lixões do País deveria ser realizada em um prazo de até 4 (quatro) anos após a data de sua publicação.

No entanto, embora já tenha se passado dez anos da publicação da Lei e seis anos do prazo, verifica-se que não houve os avanços esperados em relação aos objetivos, metas e diretrizes ali estabelecidas (MTCGU, 2017). Diversas dificuldades foram apontadas por gestores públicos para o fim dos lixões, dessa forma maior parte dos municípios brasileiros não erradicou os lixões no prazo estabelecido (JACINTO e ZOGAHIB, 2016).

Na Paraíba o Ministério Público propôs um acordo de não-persecução penal previsto no artigo 18 da Resolução nº 183/2018 do Conselho Nacional do Ministério Público (CNMP), em vez de denunciar os gestores municipais por crime ambiental devido a destinação ambientalmente inadequada dos resíduos sólidos.

Sob o ponto de vista ambiental, os lixões são inadequados para a disposição final dos resíduos sólidos, pois não possuem critérios de segurança no confinamento dos resíduos, impermeabilização do solo e tratamento do chorume e dos gases gerados (VIEIRA, 2017). Dessa forma, as áreas destinadas para tal finalidade se tornam susceptíveis a degradação e consequente inutilização, sendo assim, devem ser descartados o simples abandono e



encerramento do descarte final de RSU nessas áreas, devendo os gestores do município buscarem técnicas que minimizem os impactos ambientais (LANZA, 2010).

Neste contexto, é evidente a necessidade de se promover uma gestão adequada das áreas de disposição de resíduos, tratando-se de intervenção com o intuito de encerrar a sua operação, requalificando ambientalmente o espaço, reduzindo os impactos ambientais negativos sofridos pela área e dando-lhe outra finalidade (ALBERTE et al., 2005).

Um importante instrumento para a recuperação de áreas degradadas e de gestão ambiental é o Plano de Recuperação de Área Degradada (PRAD). A Instrução Normativa IBAMA nº 04, de 13/04/2011 destaca que o PRAD deverá reunir informações, diagnósticos, levantamentos e estudos que permitam a avaliação da degradação ou alteração e a consequente definição de medidas adequadas à recuperação da área, em conformidade com as especificações dos Termos de Referência constantes nos Anexos da referida Instrução Normativa.

Sendo assim, desenvolveu-se este Plano de Recuperação de Áreas Degradadas (PRAD) com intuito de estabelecer critérios e ações para o encerramento do lixão municipal de Livramento, onde toda a área de depósito de RSU deverá ser recuperada seguindo os padrões ambientais, propiciando a mitigação dos impactos ambientais gerados pelo mesmo.

Segundo o Plano Estadual de Resíduos Sólidos do Estado da Paraíba - Relatório Síntese, a geração de resíduos sólidos domiciliares e resíduos de limpeza pública estimados para o ano de 2014 no município de Livramento, equivale respectivamente a cerca de 4.239 e 636 kg produzidos diariamente, considerando o número de habitantes estimados pelo IBGE (2010) de população e taxa de crescimento populacional.

#### 4. ORIGEM DA DEGRADAÇÃO

O município de Livramento comporta um lixão existente a mais de 30 anos, e encontra-se em fase de fechamento, localizado na zona urbana ao lado do estádio de futebol “Almeidinha”, cerca de 50 m da Rod PB 226, entre as coordenadas geográficas: Latitude 7°21'59.62" S e Longitude 36°56'54.35" O. A área que se encontra inserido possui cerca de 1,0 hectare, sendo de posse do município (Figura 1).



**Figura 1.** Croqui de acesso ao lixão desativado.

Dentre os vários RSU gerados, ainda são encaminhados para o lixão municipal, aqueles de origem domiciliar ou com características similares, como os comerciais e de limpeza pública, apesar de já terem sido iniciadas medidas para o encerramento da atividade na área. Segundo a Prefeitura Municipal, toda a coleta de resíduos sólidos urbanos (domiciliar e comercial) é responsabilidade do município, sendo realizado por meio do serviço de limpeza pública, já os resíduos sólidos dos serviços da saúde (RSSS) atualmente gerados na cidade são coletados pela empresa WASTE - Coleta de Resíduos Hospitalares LTDA.

No município não é realizada a coleta seletiva dos resíduos, ou seja, o lixo produzido pela população local é recolhido de maneira geral sem a devida separação. Logo, os resíduos que chegavam ao lixão não eram separados, ou seja, submetidos a uma seleção dos materiais potencialmente recicláveis, coleta de matéria orgânica, de resíduos perigosos, dentre outros, sendo dispostos de maneira dispersa no local. Nas vistorias constataram-se vestígios de catadores no local do lixão, sendo a separação restrita aos resíduos secos (recicláveis). As atividades de catadores em lixões em muitas situações não são monitoradas, estes trabalham sem equipamentos de proteção ficando vulneráveis a diversas doenças.



**Figura 2.** Sacos com material reciclável

Nas vistorias foi possível identificar que na área houve espalhamento dos RSU por toda a área do lixão e atingindo áreas circunvizinhas, também foi possível observar que a superfície foi alterada pela atividade a que foi submetida, constatando-se deposição de solo sobre camadas de lixo (Figura 3).

CONSULTORIA



**Figura 3.** (A) áreas externas atingidas pelos RSU; (B) Solo revolvido com resíduos.



Além disso, nota-se um acúmulo considerável de resíduos dispostos superficialmente sem cobertura e compactação com camadas de solo. Como consequência da deposição inadequada dos RSU pode ocorrer a percolação do lixiviado já que o chorume produzido no lixão não é impermeabilizado, podendo atingir e contaminar as águas superficiais e subterrâneas no entorno do lixão.

Constatou-se ainda que além dos gases gerados devido a ocorrência de processos químicos em lixões, também são originados gases altamente tóxicos, uma vez que, além de depositar o lixo sem nenhum tratamento, verificou-se vestígios de focos de incêndio que podem ter sido provocados para diminuir o volume das pilhas de lixo ou própria combustão dos gases gerados ou ainda devido a presença de materiais inflamáveis.

Considerando as características do uso a que foi submetida à área e com relação à questão ambiental, é evidente que além da poluição visual, a atividade pode ter impactado as águas superficiais, o solo, a vegetação e o ar. O solo do lixão se tornou susceptível a degradação física, química e biológica. A vegetação da área foi removida por desmatamento, como também parte foi destruída pela quantidade de resíduos e poluentes depositados que impedem o seu desenvolvimento no local.

#### **4.1. Caracterização Regional e Local**

No Semiárido Brasileiro a Caatinga é conhecida pela sua alta biodiversidade, vegetação classificada como floresta tropical sazonalmente seca (PENNINGTON et al. 2009) que possui pelo menos 13 fisionomias distintas abrangendo uma ampla gama de densidades de plantas lenhosas e são referidas coletivamente como caatingas (ANDRADE-LIMA 1981; PRADO, 2003). A Caatinga tem um extenso período de estiagem e precipitações irregulares, fazendo com que a maior parte da vegetação crie adaptações, sendo chamadas de caducifólia (PRADO, 2003).

O Cariri Paraibano está localizado no Planalto da Borborema, o relevo é ondulado e forte ondulado com ocorrência de serras. A altitude varia entre 580 e 740 metros, com drenagem voltada para o leste. Os solos característicos desta região são os Luvisolos Crômicos Vérticos fase pedregosa relevo suave ondulado, os Vertissolos relevo suave ondulado e ondulado predominam nas partes mais baixas, os Neossolos Litólicos Eutróficos em áreas mais acidentadas, com pedregosidade em substrato gnaisse e granito. A vegetação



do tipo caatinga hiperxerófila, está na área que abrange duas bacias, a do Alto Paraíba e a do rio Taperoá que fornecem água para açude de Boqueirão (FRANCISCO, 2017).

O município de Livramento na Paraíba foi criado em 1962, segundo o IBGE (2019) possui uma área territorial de 266,948 Km<sup>2</sup>, com a população no último censo (2010) de 7.164 habitantes, sendo 3.752 na área urbana e população total estimada para 2020 em 7.265 habitantes. Limita-se ao norte com os municípios de Taperoá e Desterro, leste com São José dos Cordeiros, sul com São José dos Cordeiros e oeste com Itapetim (PE) e Desterro.

O município está situado na Microrregião do Cariri Ocidental e na Mesorregião Borborema do Estado da Paraíba, região Nordeste do Brasil, entre as coordenadas geográficas 07°22' S e 36°56' O e encontra-se incluído na área geográfica do semiárido nordestino, na unidade geoambiental do Planalto da Borborema e inserido nos domínios da bacia hidrográfica do Rio Paraíba, sub-bacia Taperoá (CPRM, 2005).

Situado em plena “diagonal seca”, onde se observam os menores índices de precipitação pluviométrica do semiárido brasileiro, o município de Livramento apresenta segundo a classificação de Köeppen, o tipo climático Bsh, que se caracteriza por ser seco e quente (semiárido quente com chuvas de verão) e por apresentar insuficiência, concentração e irregularidade na distribuição das precipitações pluviais e ocorrência de temperaturas elevadas (médias anuais em torno de 26 °C) e fracas amplitudes térmicas anuais (NASCIMENTO e ALVES, 2008).

No município, assim como na grande maioria dos municípios de pequeno porte, a destinação final dos RSU ainda é realizada no lixão municipal, com ausência de gestão sustentável dos RSU produzidos pela população, desencadeando problemas de ordem ambiental, uma vez que a existência do lixão evidencia a ineficiência na deposição correta dos resíduos, causando danos negativos ao meio ambiente.

## 5. CARACTERIZAÇÃO DA ÁREA A SER RECUPERADA

A área encontra-se aberta sem nenhum isolamento, não possui identificação ou controle da entrada de pessoas e animais (Figura 4). Constatou-se que a utilização da área para deposição final do lixo provocou alterações no relevo, degradação da vegetação e do solo.





**Figura 4.** Entrada do lixão.

No primeiro levantamento foi observado nas áreas de entorno ao lixão, um ambiente típico de caatinga, essas áreas podem caracterizar o local antes da deposição de lixo. A vegetação adjacente à área é de pequeno a médio porte, típica de caatinga hiperxerofila, onde se destaca a presença de cactáceas, arbustos e árvores (Figura 5).



**Figura 5.** Vegetação da área de entorno.

Entre as espécies vegetais encontradas observou-se a presença de catingueira (*Caesalpinia pyramidalis* Tul., Leguminosae-Caesalpinioideae), imburana (*Commiphora leptophloeos*), Xiquexique (*Pilosocereus gounellei*), pereiro (*Aspidosperma pyrifolium*), jurema preta, (*Mimosa tenuiflora*, *Mimosa verrucosa*), Marmeleiro-do-mato (*Croton sonderianus*) e palma de espinhos (*puntia dillenii*).



Com relação às características pedológicas, os solos são jovens, resultantes da desagregação e decomposição das rochas do embasamento cristalino, sendo identificado o Neossolo Regolítico (Figura 6).

Na região do Cariri no estado da Paraíba, os solos apresentam afloramentos rochosos nas posições de relevo acidentado como na frente do Planalto da Borborema, sendo proveniente da decomposição de gnaisses do Pré-Cambriano, além de granitos de natureza e composições variadas (BRASIL, 1972). Estes solos apresentam altos níveis de degradação, através da ação antrópica que descobrem o solo, diminuindo a cobertura vegetal, e consequentemente apresentam fortes sinais de erosão.



**Figura 6.** Neossolo Regolítico

Os Neossolos Regolíticos são típicos no ambiente semiárido do nordeste brasileiro, possui minerais primários de fácil alteração em quantidade significativa na massa do solo e apresenta textura arenosa a média com pequena diferenciação entre horizontes no perfil, com sequência de horizontes do tipo: A – C – R ou A – C. É conhecido por sua boa reserva de nutrientes para os vegetais, apresenta baixa fertilidade natural e baixa capacidade de retenção de água, baixos teores de matéria orgânica e, em alguns casos, pequena profundidade efetiva (EMBRAPA, 2014).

Quanto ao relevo, a superfície é levemente ondulada a ondulada, onde apresentam em geral uma camada fina de solo sobre o substrato rochoso. Nas vistorias foi possível observar que a superfície foi alterada pela atividade a que foi submetida, constatando-se áreas em que o

solo foi removido e áreas de deposição de solo sobre camadas de lixo, e assim verificar modificações na superfície quando comparadas as características da área entorno do lixão.

Ao longo da elaboração do plano foram feitas várias visitas a área para caracterização da vegetação, do solo, os tipos de resíduos e na ultima visita detectou-se um incêndio (Figura 7) na área que possivelmente foi provocado (por ato criminoso).



**Figura 7.** Incêndio em toda área do lixão.

Constatou-se também queima nas áreas circunvizinhas, o que dar indicio de não ser acidental, já que o a queima foi especificamente nos lugares com resíduos espalhados nas margens da estrada (Figura 8) e não atingindo a vegetação por exemplo.



**Figura 8.** Áreas das margens da estrada atingidas por fogo.

Em análise às imagens de satélite do Google Earth (Figura 9), é possível acompanhar o impacto negativo que a área sofreu ao longo dos anos devido atividade de deposição de RSU.

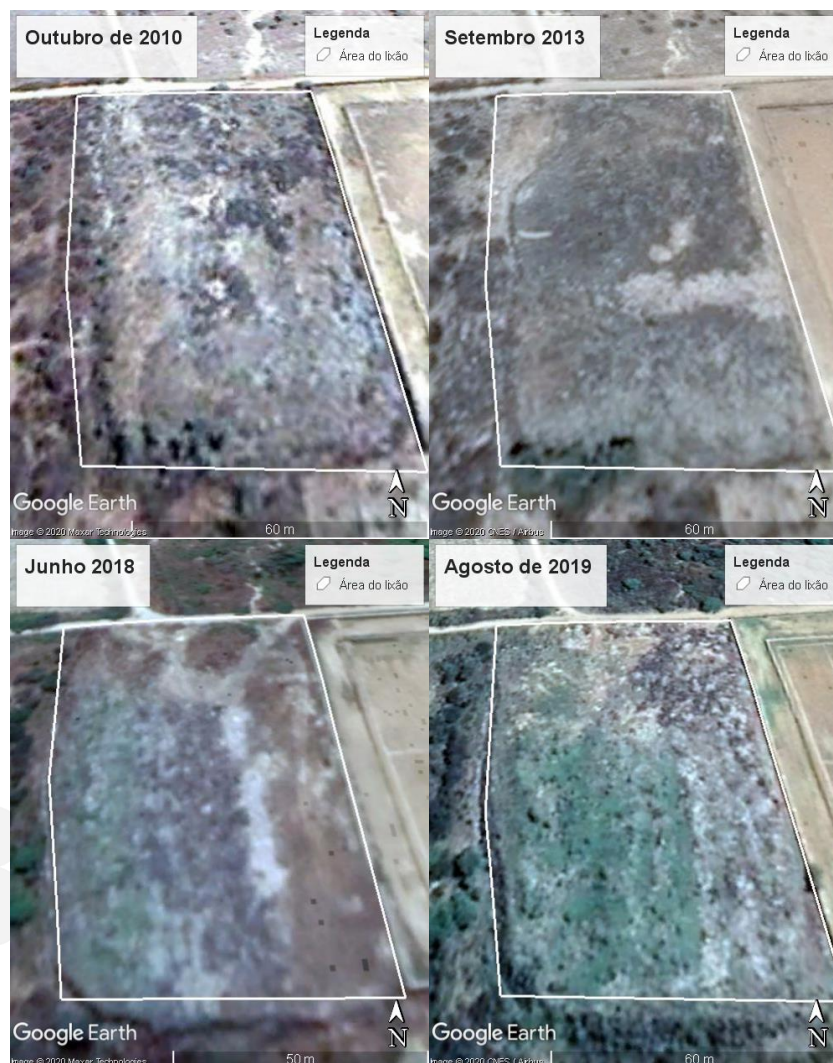

**Figura 9.** Imagens históricas.

A imagem visível mais antiga disponível é de 2010 para a região, sendo possível notar a evidência de deposição de RSU, ocupando praticamente toda área. Analisando a vegetação do entorno, acredita-se que a vegetação foi retirada para a disposição de resíduos sólidos urbanos. Em 2013 houve deslocamento de boa parte do RSU formando uma pilha de deposição em camadas de solo sobre os resíduos e redução na poluição visual das proximidades.

Considerando a imagem de 2018 em relação as imagens anteriores pode-se observar que houve expansão na área de concentração dos RSU, sendo verificada a intensificação do acúmulo de resíduos dispostos superficialmente, o que evidencia ausência de qualquer tipo de planejamento e gestão de operação da atividade. No ano de 2019 verifica-se pela imagem que há evidências de queima, uma prática bastante usada em lixões para diminuir o volume dos RSU e conter o espalhamento.



## 6. OBJETIVO GERAL

O presente trabalho tem por objetivo apresentar um Plano de Recuperação de Área Degradada no intuito de propor medidas que minimizem os impactos ambientais causados pela atividade de deposição inadequada de RSU em um lixão no município de Livramento, localizado no Estado da Paraíba.

## 7. OBJETIVOS ESPECÍFICOS

- Descrever o possível estado da área antes da deposição inadequada de RSU e caracterizar a situação atual e assim avaliar o nível de degradação;
- Identificar e propor técnicas de recuperação, no intuito minimizar o impacto ambiental nas áreas que eram destinadas a recebimento de RSU.

## 8. IMPLANTAÇÃO E MANUTENÇÃO

A concepção de implantação do PRAD apresentado, considera as atividades referentes a recuperação ambiental da área utilizada para deposição inadequada de RSU do município de Livramento, quanto aos impactos ambientais, buscando orientar e trazer propostas para a recuperação, assim como minimizar e controlar a contaminação da área.

Este PRAD busca apresentar propostas que venham a viabilizar a adequação do município quanto às recomendações da Política Nacional de Resíduos Sólidos – Lei 12.305/2010. A metodologia a ser adotada, assim como as ações propostas atenderão às recomendações do “Caderno técnico de reabilitação de áreas degradadas por resíduos sólidos urbanos” elaborado pela Fundação Estadual do Meio Ambiente – FEAM em convênio firmado com a Fundação Israel Pinheiro – FIP (LANZA, 2010).

Em relação aos métodos a serem utilizados para recuperação da área serão considerados os custos e as técnicas que se adequem para as devidas finalidades. Como a atividade gerou impactos nas áreas de entorno causando poluição visual, será necessária a realização da limpeza das áreas afetadas. O plano de revegetação inclui o plantio de espécies nativas.



## 9. PLANOS DE DESTINO FINAL DOS RESÍDUOS SÓLIDOS URBANO

Nas atividades de recuperação para a área do lixão de Livramento, o primeiro procedimento a ser executado será o isolamento da área de fatores físicos e/ou biológicos, que possam impedir o processo de recuperação, dessa forma garantindo o encerramento de todas as atividades realizadas no local, conter novos focos de deposição de RSU, como também facilitar a recuperação da área.

A remoção dos resíduos é uma alternativa altamente recomendável quando o lixão estiver localizado em área de risco geológico ou geotécnico que possa significar perigo para a população e o meio ambiente, em razão da possibilidade de escorregamento do depósito sobre residências localizadas em encostas íngremes, de assoreamento de nascentes e de ruptura do maciço em razão do empilhamento concentrado dos resíduos em pequenas áreas, com grande altura e inclinação (LANZA, 2010). Em relação aos termos ambientais, essa pode ser considerada uma técnica mais adequada, pelo fato de toda a fonte causadora dos impactos observados é removida.

Propõe-se a remoção e o transporte desses resíduos para outro local, previamente preparado e regularizado pelo órgão ambiental competente sendo avaliada seguindo às recomendações para recuperação simples, considerando o enquadramento e atendimento de um grupo de condições específicas e a realização das atividades descritas no “Caderno técnico de reabilitação de áreas degradadas por resíduos sólidos urbanos” elaborados pela Fundação Estadual do Meio Ambiente – FEAM em convênio firmado com a Fundação Israel Pinheiro – FIP (LANZA, 2010).

A área na qual os resíduos estão dispostos não é adequada para um lixão municipal, por estar localizada na Zona urbana, portanto é indicada a realização de um estudo para seleção de outro local, considerando a viabilidade de custos. O município terá a opção de licenciar uma área no seu território para realizar o confinamento dos resíduos. Outras possibilidades podem ser consideradas, como a destinação dos resíduos presentes na área para o aterro sanitário do distrito de Catolé de Boa Vista – PB (ECOSOLO) ou caso a implantação do aterro sanitário no município de Taperoá por meio do Consórcio de Desenvolvimento Sustentável São Saruê esteja finalizado, o lixo possa ser destinado, sabendo-se que o município já é consorciado, podendo realizar o transporte dos RSU para o aterro.



## 10. PLANO DE REVEGETAÇÃO

Levando em consideração o alto grau de resiliência característico do bioma da Caatinga e os diferentes cenários nas proximidades da área a ser recuperada com fragmentos de vegetação nativas, será praticada inicialmente a recuperação do solo através de técnicas eficientes e economicamente viáveis com a incorporação de matéria orgânica produzida localmente (aplicação de esterco adquirido nas proximidades da área), assim como reposição de solo trazido de áreas vizinhas (se necessário).

A vegetação pioneira da área de lixão tem como objetivo minimizar a erosão através do rápido estabelecimento das raízes (ALBERTE et al, 2005), diante disso, para a revegetação da área será feito o levantamento das espécies vegetais nativas próximo ao núcleo de degradação, seguido da escolha e seleção das espécies a serem plantadas.

Na fase do pré-plantio para garantir o sucesso e reduzir custos futuros com a área da revegetação algumas ações são de extrema importância, sendo estas:

- Será feita a adição do material orgânico em todas as covas para o plantio das mudas, sendo o material orgânico trazido de áreas próximas, este material pode conter microorganismos ativos os quais aumentam a diversidade e mineralização da matéria orgânica, liberando nutrientes para as plantas, assim garantindo a regeneração do ecossistema.
- A calagem e adubação química da área, se necessária, só será feita mediante a análise de solo e avaliação do profissional qualificado ou responsável.
- Para o controle de plantas invasoras, se necessário será feito a capina e roçado, já para o controle de formigas ficará a critério do profissional responsável seguindo as recomendações de aplicação.

### 10.1. Plantio de espécies arbóreas

Para a restauração da vegetação serão usadas espécies de diferentes grupos ecológicos para que a área florestal a ser recriada consiga se recuperar o mais rápido possível. De acordo com o levantamento feito espaçamento adotado, serão usados um total de 1.111 mudas para plantio e 111 mudas (10% de perdas). A escolha das espécies foi feita de acordo com a vegetação nativa da região. Inicialmente serão plantadas espécies que propiciem a cobertura do solo (produção de serapilheira e sombra) para proteção do impacto direto da chuva e



diminuição das perdas por erosão. As espécies deveram ser capazes de sobreviver em condições adversas, sendo as espécies pioneiras indicadas na tabela 1.

**Tabela 1.** Plantas usadas na primeira etapa de revegetação

	Nome científico	Nome popular
Leguminosas	<i>Mimosa caesalpinifolia</i>	Sabiá
	<i>Enterolobium maximum</i>	Tamboril
	<i>Guazuma ulmifolia</i>	Mutamba
	<i>Dioclea violacea</i>	Coronha
	<i>Mimosa ophthalmocentra</i>	Jurema-branca
	<i>Mimosa tenuiflora</i>	Jurema-preta
	<i>Mimosa caesalpiniaefolia</i>	Sansão do Campo
	<i>Piptadenia stipulacea</i>	Unha-de-gato
	<i>Combretum leprosum</i>	Mufumbo
	<i>Geoffroea spinosa</i>	Marizeiro
	<i>Bauhinia forficata</i>	Mororó

Em seguida serão implantadas espécies pioneiras mais sensíveis, principalmente as espécies não pioneiras e as espécies em extinção, após o estabelecimento das espécies citadas na tabela 1, com o intuito de aumentar a diversificação e enriquecer a área de recuperação, sendo estas espécies listadas na tabela 2.

**Tabela 2.** Plantas usadas na segunda etapa de revegetação

	Nome científico	Nome popular
Leguminosas	<i>Schinus terebinthifolia</i>	Aroeira
	<i>Anadenanthera colubrina</i>	Angico
	<i>Caesalpinia pyramidalis</i>	Catingueira
	<i>Tabebuia impetiginosa</i>	Ipê-roxo
	<i>Tabebuia serratifolia</i>	Ipê-amarelo
	<i>Hymenea courbaril</i>	Jatobá
	<i>Cordia trichotoma</i>	Freijó
	<i>Triplaris gardneriana</i>	Pajeú

Em áreas que contêm fragmentos (áreas apenas perturbadas e não degradadas) de florestas próximos poderão receber todas as espécies citadas na tabela 1 e 2. As espécies recomendadas para o uso da revegetação estão dentro dos grupos e formações fisionômicas potencial de cada área, assim como as recomendações oficiais oferecidas pelo Ministério do Meio Ambiente e Centro Nordestino de Informações Sobre Plantas – CNIP. Com tudo, os fragmentos florestais nativos existentes na área também são fortes indicadores das espécies a serem usadas para a revegetação, assim como podem indicar a substituição de espécies para o plantio, desde que tenham o certificado de sua origem natural.





### **10.1.1. *Plantio das mudas***

A aquisição de mudas fica a critério, podendo ser adquiridas ou preparadas, ou seja, sendo definida durante a execução do plano de recuperação. As mudas devem ser plantadas logo após o início do período chuvoso, entre meados de fevereiro e início de março. Para evitar processos erosivos, é recomendado realizar, sempre que possível, o plantio das mudas de acordo com as curvas de nível do terreno. As curvas de nível são traçadas no terreno com auxílio de um nível expedito, como o de mangueira, ou com nível de precisão.

A locação das linhas paralelas de plantio pode ser feita com o auxílio de uma vara de bambu de comprimento igual ao adotado para o espaçamento entre as linhas. No coveamento, pode ser usada uma corda com fitas indicando a distância entre as covas. A marcação manual das linhas de plantio pode ser feita com uma corda marcada com as distâncias entre covas e, com o auxílio de um enxadão ou estacas, fazem-se as covas.

As covas que receberão as mudas devem ser amplas (de 30 a 40 cm de profundidade e largura) para favorecer o sistema radicular no início do seu desenvolvimento, que é a fase decisiva no estabelecimento do povoamento. Em solos pobres e/ou mal estruturados (compactados, por exemplo), recomenda-se pelo menos um litro de esterco bovino curtido dentro de cada cova, facilitando o desenvolvimento e estabelecimento das raízes e maior chance de sobrevivência da muda no campo.

No caso de o solo ser fértil, mas estar bastante compactado, ao invés de esterco, é recomendável que seja usada entorno de um litro de bagana de carnaúba, preferencialmente em estado mais avançado de decomposição (envelhecida), caso se disponha desse material. Como opção à bagana de carnaúba, pode-se recomendar ainda o uso do pó da casca de coco verde, cuja disponibilidade no nordeste brasileiro é expressiva devido ao aumento do consumo de água de coco. Ressalta-se que o processamento da casca tem sido uma alternativa à sua disposição como resíduo, aumentando a vida útil de aterros sanitários (EMBRAPA, 2001).

Ao redor de cada cova, deve ser feito o coroamento das mudas com um raio de aproximadamente meio metro e com uma leve inclinação em direção ao centro da cova, de forma que facilite o acúmulo de água na planta, complementando com o amontoamento de folhagem em cima da cova.

Essa folhagem pode ser substituída por resíduos de folhas de carnaúba picada, caso haja esse material disponível na região. Esse material possui uma grande capacidade de



manutenção da água das chuvas dentro da cova por um maior período, o ideal é que seja usado pelo menos cinco litros de bagana em cima da cova.

### 10.1.2. Espaçamento

Os espaçamentos a serem adotados na situação de área longe de fragmentos nativos conservados e com pouca ou nenhuma capacidade de se recuperar sozinha, são os que priorizam a cobertura mais uniforme da área, portanto nessas situações os espaçamentos regulares em quincôncio, 2 x 2 m, 4 x 1 m, 3 x 3 m etc, são vantajosos (Figura 10). O espaçamento em quincôncio é ainda mais favorável em ambientes declivosos, devido a sua disposição de plantas dificultar alguns tipos de erosões, já que a área a ser revegetada não tem estas características será usado o espaçamento 3 x 3 para o favorecimento do crescimento da copa das árvores.



Figura 10. Distribuição de mudas com espaçamento 3 x 3 m.

### 10.1.3. Manutenção

Para obter bons resultados na revegetação e evolução na melhoria das características físicas e químicas do solo assim como a microbiota, é extremamente necessário realizar atividades de monitoramento e manutenção da área. Em caso de não ocorrência de eventuais perturbações intensas ou ações impactantes imprevistas, recomenda-se realização de monitoramento e manutenção por um período mínimo de dois anos após o plantio. As atividades a serem realizadas são:

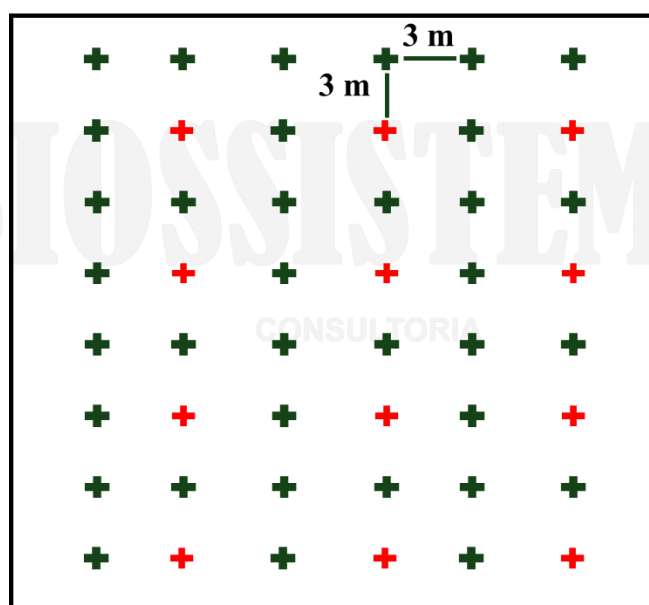

- **Capina seletiva:** as capinas de manutenção devem eliminar as plantas daninhas que podem provocar o abafamento ou a excessiva competição, prejudicando o desenvolvimento das mudas plantadas. As operações de manutenção seguem um programa de controle seletivo das plantas invasoras, eliminando apenas as gramíneas e as plantas sarmentosas que possam subir nas mudas assim como outras concorrentes. As demais ervas que não afetam o crescimento das mudas são consideradas benéficas, pois ajudam no controle da erosão e favorecem um microclima apropriado para a germinação e o estabelecimento de plântulas das espécies lenhosas. A capina ou coroamento com enxada deve ser feita em um raio de 50 cm em torno da muda. A primeira capina deve ser feita 30 a 40 dias depois do plantio, dependendo da infestação das ervas e do período do ano, podendo ser prorrogada ou antecipada. Geralmente, são feitas de quatro a oito intervenções de manutenção. Os custos de manutenção da recuperação vegetal apresentados neste projeto podem variar de acordo com vários aspectos, como a taxa de crescimento das espécies selecionadas, a época de plantio e eventuais ocorrências naturais não previstas.
- **Controle de pragas e formigas:** avaliação do plantio para identificação de possível infestação por pragas e realização de controle de formigas cortadeiras com formicida granulado.
- **Desenvolvimento das mudas:** observação do desenvolvimento das mudas e realização de adubação de cobertura em casos de desnutrição excessiva (avaliar análise de solo). Reposição de mudas perdidas, respeitando-se sua característica sucessional (pioneira ou não-pioneira) ou as novas condições climáticas (sombreamento). Em plantio com bom desempenho não deverá ultrapassar o valor de 15% das mudas plantadas.
- **Manter em controle as condições de umidade do solo:** neste projeto a poda das espécies suculentas disposição das mesmas ao redor das mudas, atentando-se sempre para menor exposição do solo possível, deverá evitar necessidade de irrigação. No entanto, no caso de não operacionalização desta recomendação a irrigação poderá ser necessária. As podas das plantas suculentas deverão ser realizadas preservando-se aproximadamente 1/3 do corpo vegetativo da mesma.
- **Presença da fauna:** sinais como ninhos, tocas, e outras evidências indicam o sucesso do plantio, garantia de que os animais podem estar encontrando ali alimento e/ou abrigo.



- Analises anual do solo até o estabelecimento da vegetação, acompanhamento do crescimento de fauna e microbiota de cada zona e potencial aumento de matéria orgânica (caso seja necessário será feito a adição de matéria orgânica e adubação para vegetação).

## 11. USO FUTURO DA ÁREA

As áreas que recebem resíduos sólidos de forma inadequada durante muitos anos, mesmo depois de desativadas terão seu uso futuro comprometido (MATOS et al., 2011). A necessidade de realização de um tratamento dos lixões deve ocorrer de acordo com um planejamento com técnicas, normas e um constante monitoramento a fim de promover uma futura recuperação desta área através da recuperação ambiental (SOUZA, 2019).

A recuperação de áreas degradadas por disposição de RSU corresponde à avaliação das condições de comprometimento ambiental do local e na seleção de atividades remediadoras. Essas atividades têm o objetivo de reduzir a mobilidade, toxicidade e volume dos contaminantes e estabilização do solo (ALBERTE et al., 2005).

A definição do uso futuro da área deverá ser embasada em estudos e na aptidão da mesma e levar em consideração a proteção à saúde da população e a sustentabilidade ambiental. A sugestão de uso futuro da área de um antigo lixão além de considerar os aspectos ambientais do entorno, os recursos financeiros disponíveis e os benefícios sociais advindos da sua reabilitação, deve estar em consonância com o plano diretor do município e lei de uso do solo (LANZA, 2010).

Para uso futuro da área de lixões desativados é indicada a implantação de áreas verdes, com equipamentos comunitários como praças esportivas, campos de futebol e áreas de convívio, nos casos de locais próximos a áreas urbanizadas, estes poderão beneficiar a um maior número de pessoas. Em qualquer caso, a reabilitação da área deve proporcionar uma integração à paisagem do entorno e às necessidades da comunidade local, sendo recomendável a participação de seus representantes na definição de seu uso futuro (ALBERTE et al., 2005; LANZA, 2010).



## 12. CRONOGRAMA DE EXECUÇÃO DO PRAD

Cronograma Físico de Execução PRAD LIXÃO																
Atividades	1° ano				2° ano				3° ano				Demais anos			
	1	2	3	4	1	2	3	4	1	2	3	4	1	2	3	4
Contratação de responsáveis pela execução do PRAD																
Isolamento de área																
Levantamento de dados ambientais <i>in loco</i>																
Medidas de recuperação do solo																
Plantio de espécies arbustivas																
Coleta de amostras de solo																
Análises físico-químicas e microbiológicas do solo e interpretação dos resultados																
Manutenção e controle																
Monitoramento da regeneração natural da área																



### 13. CRONOGRAMA FINANCEIRO (ORÇAMENTO E DESPESAS).

Cronograma Financeiro (orçamento e despesas) / Ano										
Item	Unidade de Medida	Custo (R\$ / Unidade)	1º ano		2º ano		3º ano		Total	
			Quantidade	Custo (R\$)	Quantidade	Custo (R\$)	Quantidade	Custo (R\$)	Quantidade	Custo (R\$)
Arame Farpado	Rolo 250 m	250,00	3	750	-	-	-	-	3	750
Mourões	und.	15,00	5	75	-	-	-	-	5	75
Estacas	und.	6,00	50	300,00	-	-	-	-	50	300,00
Grampos	kg	13,00	2	26	-	-	-	-	2	26
Mão de obra para o reparo da cerca	dia	60,00	5	300	-	-	-	-	5	300
Placas de Sinalização	und.	300,00	1	300	-	-	-	-	1	300
Escavadeira	hora	150,00	40	6.000,00	-	-	-	-	40	6.000,00
Trator de Esteiras	hora	200,00	40	8.000,00	-	-	-	-	40	8.000,00
Mudas	und.	4,00	1.111	4.444,44	111	444,44	-	-	1.222	4.888,89
Análise de solo	und	60,00	1	60	-	-	1	60	2	120
Material Orgânico	ton	1000,00	2	2.444,44	-	-	-	-	2,4	2.444,44
Superfosfato simples	kg	2,15	122	262,78	-	-	-	-	122	262,78



Sulfato de amônio	kg	2,64	122	322,67	-	-	-	-	122	322,67
Cloreto de potássio	kg	3,68	122	449,78	-	-	-	-	122	449,78
Calcário	ton	80,00	1	80	-	-	-	-	1	80,00
Coveamento	dia	50,00	28	1.388,89	-	-	-	-	28	1.388,89
Plantio	dia	50,00	22	1.111,11	-	-	-	-	22	1.111,11
Coroamento	dia	50,00	19	925,93	-	-	-	-	19	925,93
Adubação de cobertura	dia	50,00	4	222,22	-	-	-	-	4	222,22
Responsavel tecnico	hora	160	480	76.800,00	24	3840	32	5120	536	85.760,00
<b>Custo Total</b>	<b>----</b>	<b>----</b>	<b>----</b>	<b>104.263,26</b>	<b>----</b>	<b>4.284,44</b>	<b>----</b>	<b>5180</b>	<b>----</b>	<b>113.727,70</b>

O presente PRAD não apresenta os custos financeiros referentes a realocação e destinação final dos resíduos. Isto se dá, devido ao fato de que a gestão do município irá realizar estudo da viabilidade de execução das propostas indicadas no presente plano.

Mediante isso, os custos para execução das medidas a serem adotadas para remoção dos resíduos presentes na área não estão dispostos neste documento, e assim deverão ser realizadas pelo responsável técnico pela execução das atividades descritas.



## 14. TERMOS DE RESPONSABILIDADE

### Responsável Técnico pela Elaboração do Projeto

Nome: Paolla Ketylly Silva Leite

Local e Data: 21/12/2020

Assinatura:

*Paolla Ketylly Silva Leite*

### Responsável Técnico pela Execução do Projeto

Nome:

Local e Data:

Assinatura:

*Fabio Nunes de Sousa*

DECLARAÇÃO do Responsável Técnico pela Execução do Projeto:

Diante da Aprovação do Plano apresentado junto a essa SUDEMA, fica o gestor do poder executivo do município de Livramento - PB, representado pela Prefeita em exercício Srª. Carmelita Estevão Ventura Sousa, responsável em seguir as técnicas e ações aqui apresentadas, bem como respeitar e executar os cronogramas e monitoramento.

### Interessado ou seu representante legal

Nome: Carmelita Estevão Ventura Sousa

Local e Data:

Assinatura:

*Carmelita E. V. Sousa*





## REFERÊNCIAS

ALBERTE, E. P. V.; CARNEIRO, A. P.; KAN, L. Recuperação de áreas degradadas por disposição de resíduos sólidos urbanos. **Diálogos & Ciência** – Revista Eletrônica da Faculdade de Tecnologia e Ciências de Feira de Santana. Ano III, n. 5, 2005.

ANDRADE-LIMA D. The caatinga dominium. **Revista Brasileira de Botânica**. v.4: p.149-153, 1981.

BRASIL. **Lei n. 12.305, de 2 de agosto de 2010**. Política nacional de resíduos sólidos [recurso eletrônico]. – 2. ed. – Brasília : Câmara dos Deputados, Edições Câmara, 2012. 73 p. Disponível em: [https://www.poli.usp.br/wp-content/uploads/2018/10/politica\\_residuos\\_solidos.pdf](https://www.poli.usp.br/wp-content/uploads/2018/10/politica_residuos_solidos.pdf). Acesso em: 09 nov. 2020.

BRASIL. Ministério da Agricultura. **Levantamento Exploratório e de Reconhecimento dos Solos do Estado da Paraíba**. Convênio MA/CONTA/USAID/BRASIL (Boletins DPFS-EPE-MA, 15 - Pedologia, 8). Rio de Janeiro, 1972, 683p.

CEMPRE –Compromisso Empresarial para Reciclagem. **Lixo municipal: manual de gerenciamento integrado**. 4. ed., São Paulo, 2018. 316 p.

Conselho Nacional do Ministério Público - CNMP. Resolução nº 183, DE 24 DE JANEIRO DE 2018. Altera os artigos 1º, 3º, 6º, 7º, 8º, 9º, 10, 13, 15, 16, 18, 19 e 21 da Resolução 181, de 7 de agosto de 2017, que dispõe sobre instauração e tramitação do procedimento investigatório criminal a cargo do Ministério Público. Disponível em: <https://www.conjur.com.br/dl/resolucao-cnmp-1832018.pdf>. Acesso em: 09 nov. 2020.

CPRM - Serviço Geológico do Brasil. **Projeto cadastro de fontes de abastecimento por água subterrânea**. Diagnóstico do município de Livramento, estado da Paraíba. CPRM/PRODEEM, Recife, 2005.

ELK, A. G. H. P. V. **Redução de emissões na disposição final**. Instituto Brasileiro de Administração Municipal-IBAM, Rio de Janeiro 2007.

EMBRAPA - Empresa Brasileira de Pesquisa Agropecuária. **Solos do Nordeste**. Embrapa Solos, 2014.

EMBRAPA - Empresa Brasileira de Pesquisa Agropecuária. (2018). Centro Nacional de Pesquisa de Solos. Sistema Brasileiro de Classificação de Solos. 5ª.ed. Brasília. 590p

FRANCISCO, P. R. M.; SANTOS, D.; LIMA, E. R. V. **Potencial pedológico das terras do estado da paraíba para as principais culturas agrícolas**. Editora da Universidade Federal de Campina Grande – EDUFCA. Universidade Federal de Campina Grande – UFCG, 2017.

GOUVEIA, N. Resíduos sólidos urbanos: impactos socioambientais e perspectiva de manejo sustentável com inclusão social. **Ciência e Saúde Coletiva**, v. 17, n. 6, p. 1503-1510, 2012.

IBGE-INSTITUTO BRASILEIRO DE GEOGRAFIA E ESTATÍSTICA. Censo Demográfico 2010. Disponível em:



<https://censo2010.ibge.gov.br/sinopse/index.php/index.php?dados=29&uf=25>. Acesso em: 08 nov. 2019.

IBGE-INSTITUTO BRASILEIRO DE GEOGRAFIA E ESTATÍSTICA. Área territorial - Brasil, Grandes Regiões, Unidades da Federação e Municípios 2019. Disponível em: <https://www.ibge.gov.br/geociencias/organizacao-do-territorio/estrutura-territorial/15761-areas-dos-municipios.html?t=acesso-ao-produto&c=2508505>. Acesso em: 08 nov. 2019.

IBGE-INSTITUTO BRASILEIRO DE GEOGRAFIA E ESTATÍSTICA. Cidades@. Disponível em: <https://cidades.ibge.gov.br/brasil/pb/livramento/panorama>. Acesso em: 08 nov. 2019.

JACINTO, A. C.; ZOGAHIB, A. L. Política Pública de Resíduos Sólidos: uma análise da Lei nº 12.305/201 que institui a Política Nacional de Resíduos Sólidos - PNRS, por meio dos serviços executados pela Secretaria Municipal de Limpeza Pública SEMULSP no município de Manaus /AM. **Revista de Administração de Roraima - RAR**, v. 6 n. 2, p.520-510, Boa Vista, 2016.

BRASIL. Ministério da Agricultura Pecuária e Abastecimento - MAPA I. **Levantamento exploratório reconhecimento de solos do Estado da Paraíba. II. Interpretação para uso agrícola dos solos da Paraíba**. Rio de Janeiro, Brasil. Ministério da Agricultura. EPE. EPFS. Boletim Técnico, 15. Brasil. SUDENEDRN. Série Pedologia, 8. (1972).

LANZA, V. C. V. **Caderno Técnico de reabilitação de áreas degradadas por resíduos sólidos urbanos**. Fundação Estadual do Meio Ambiente – FEAM, Fundação Israel Pinheiro, Belo Horizonte, 2010.

MATOS, F. O.; MOURA, Q. L.; CONDE, G. B.; MORALES, G. P.; BRASIL, É. C. Impactos ambientais decorrentes do aterro sanitário da região metropolitana de Belém-PA: aplicação de ferramentas de melhoria ambiental. **Caminhos de Geografia**, v. 12, n. 39, p. 297 – 305. Uberlândia, 2011.

MGIRS-**Manual de Gerenciamento Integrado de resíduos sólidos**. Rio de Janeiro: Instituto Brasileiro de Administração Municipal-IBAM, 2001.

MPEPA-Ministério Público do Estado do Paraná. **Unidades de Triagem e Compostagem de Resíduos Sólidos Urbanos**. Apostila para a gestão municipal de resíduos sólidos urbanos. 2ª ed., Curitiba, 2013.

MTCGU-Ministério da Transparência e Controladoria-Geral da União. **Relatório de avaliação por área de gestão nº 9. Resíduos sólidos**. Brasília, 2017.

NASCIMENTO, S. S.; ALVES, J. J. A. Ecoclimatologia do Cariri Paraibano. **Revista Geográfica Acadêmica**. v.2, n. 3, p. 28-41, ISSN 1678-7226, 2008.

NEPPI, D. L. Manca, R. S.; Beli, E. Plano de Fechamento do Aterro em Valas do Município de Santo Antônio do Jardim–São Paulo. **Engenharia Ambiental**, v. 7, n. 4, v. 7, n. 4, p. 055-072, Espírito Santo do Pinhal, 2010.



NOGUEIRA, I. A. **Recuperação de lixões: proposta de metodologia de apoio à tomada de decisão**. Trabalho Final de Curso (Engenharia Sanitária e Ambiental) Universidade Federal de Juiz de Fora. Juiz de Fora, 2015.

PENNINGTON R. T.; LAVIN M.; OLIVEIRA-FILHO A. T. Woody plant diversity, evolution and ecology in the tropics: perspectives from seasonally dry tropical forests. **Annual Review of Ecology, Evolution, and Systematics**, v. 40, p. 437–457, 2009.

PESSOA, D. S. **Avaliação de impactos ambientais em áreas de disposição final de resíduos sólidos no semiárido**. Dissertação (Mestrado em Recursos Naturais) – Universidade Federal de Campina Grande, Centro de Tecnologia e Recursos Naturais, Campina Grande, 2019. 94 f.

Plano Estadual de Resíduos Sólidos do Estado da Paraíba - **Relatório Síntese**. versão preliminar para consulta pública, 2014.

PRAD de Encerramento do Lixão Municipal de São Luís de Montes Belos - Rev. 02. Equilíbrio ambiental, 2018.

PRADO D. **As caatingas da América do Sul**. In: Leal IR, Tabarelli M, Silva JMC (eds) *Ecologia e conservação da Caatinga*. Editora Universitária da UFPE, Recife, 2003, p. 3–73.

SILVA, J. M. C.; LEAL, I. R.; TABARELLI, M. **Caatinga: The Largest Tropical Dry Forest Region in South America**. Springer International Publishing, 2017. <https://doi.org/10.1007/978-3-319-68339-3>.

SILVA, K. T. **Projeto de um Aterro Sanitário de Pequeno Porte**. Projeto de Graduação (Curso de Engenharia Civil). UFRJ/ Escola Politécnica, Rio de Janeiro, 2016. 81 p.

VIEIRA, C. C. **Disposição final dos resíduos sólidos urbanos nos municípios do estado do Paraná em função de faixas populacionais**. Universidade Federal do Paraná, Curitiba, 2017.

## Remuneração dos Agentes Políticos

**Jurisdicionado: Prefeitura Municipal de Livramento**

**Prestação de Contas do Exercício 2022**

Emitido em 24/03/2023 10:21

<b>Mês</b>	<b>CPF</b>	<b>Nome</b>	<b>Cargo</b>	<b>Remuneração Recebida(R\$)</b>
Janeiro	03173258410	ERNANDES BARBOSA NOBREGA	Prefeito Municipal	13.000,00
Janeiro	05435026431	JAKELINE DAVID DE SOUSA	Vice-Prefeito Municipal	6.500,00
Fevereiro	03173258410	ERNANDES BARBOSA NOBREGA	Prefeito Municipal	14.000,00
Fevereiro	05435026431	JAKELINE DAVID DE SOUSA	Vice-Prefeito Municipal	7.000,00
Março	03173258410	ERNANDES BARBOSA NOBREGA	Prefeito Municipal	14.000,00
Março	05435026431	JAKELINE DAVID DE SOUSA	Vice-Prefeito Municipal	7.000,00
Abril	03173258410	ERNANDES BARBOSA NOBREGA	Prefeito Municipal	14.000,00
Abril	05435026431	JAKELINE DAVID DE SOUSA	Vice-Prefeito Municipal	7.000,00
Maiο	03173258410	ERNANDES BARBOSA NOBREGA	Prefeito Municipal	14.000,00
Maiο	05435026431	JAKELINE DAVID DE SOUSA	Vice-Prefeito Municipal	7.000,00
Junho	03173258410	ERNANDES BARBOSA NOBREGA	Prefeito Municipal	14.000,00
Junho	05435026431	JAKELINE DAVID DE SOUSA	Vice-Prefeito Municipal	7.000,00
Julho	03173258410	ERNANDES BARBOSA NOBREGA	Prefeito Municipal	14.000,00
Julho	05435026431	JAKELINE DAVID DE SOUSA	Vice-Prefeito Municipal	7.000,00
Agosto	03173258410	ERNANDES BARBOSA NOBREGA	Prefeito Municipal	14.000,00
Agosto	05435026431	JAKELINE DAVID DE SOUSA	Vice-Prefeito Municipal	7.000,00
Setembro	03173258410	ERNANDES BARBOSA NOBREGA	Prefeito Municipal	14.000,00
Setembro	05435026431	JAKELINE DAVID DE SOUSA	Vice-Prefeito Municipal	7.000,00
Outubro	03173258410	ERNANDES BARBOSA NOBREGA	Prefeito Municipal	14.000,00
Outubro	05435026431	JAKELINE DAVID DE SOUSA	Vice-Prefeito Municipal	7.000,00
Novembro	03173258410	ERNANDES BARBOSA NOBREGA	Prefeito Municipal	14.000,00
Novembro	05435026431	JAKELINE DAVID DE SOUSA	Vice-Prefeito Municipal	7.000,00
Dezembro	03173258410	ERNANDES BARBOSA NOBREGA	Prefeito Municipal	14.000,00
Dezembro	05435026431	JAKELINE DAVID DE SOUSA	Vice-Prefeito Municipal	7.000,00
<b>TOTAL</b>				<b>250.500,00</b>



ESTADO DA PARAÍBA  
**PREFEITURA MUNICIPAL DE LIVRAMENTO**  
**GABINETE DA PREFEITA**

Rua Ministro José Américo de Almeida, 386, Centro  
 CEP: 58.690-000 – Fone: (83) 3477.1120/1042  
 CNPJ: 08.738.916/0001-55  
 Email: gapre.pml@hotmail.com

**LEI Nº 503 / 2016**

**DE 28 DE SETEMBRO DE 2016**

**“FIXA OS SUBSÍDIOS DO PREFEITO, DO VICE-PREFEITO, DOS SECRETÁRIOS MUNICIPAIS, DOS VEREADORES E DO PRESIDENTE DA CÂMARA, PARA O PERÍODO DE 01 DE JANEIRO DE 2017 A 31 DE DEZEMBRO DE 2020 E DÁ OUTRAS PROVIDÊNCIAS.”**

**FAÇO SABER**, que a Câmara Municipal de Livramento – Estado da Paraíba, no uso de suas prerrogativas Constitucionais conforme art. 29, incisos V e VI, da Constituição Federal, c/c com os arts. 15, inciso III, e 17, da Lei Orgânica do Município, **APROVOU E DECRETOU** e Eu, **CARMELITA ESTEVÃO VENTURA SOUSA**, Prefeita Constitucional do Município de Livramento – PB, de conformidade com o art. 69 da LOM, **SANCIONO** a seguinte Lei:

**Art. 1º** - Os subsídios do Prefeito, do Vice-Prefeito, dos Secretários Municipais, dos Vereadores e do Presidente da Câmara, durante o **período de 01 de janeiro de 2017 a 31 de dezembro de 2020**, serão pagos de acordo com os critérios determinados nesta lei.

**Art. 2º** - Por subsídio deve-se entender o valor pago ao agente político, pelo exercício ininterrupto do cargo.

**Art. 3º** - Os valores dos subsídios mensais fixados para vigorar a partir de 1º de janeiro de 2017 serão de:

- I – R\$ 14.000,00 (quatorze mil reais) para o Prefeito Municipal;
- II – R\$ 7.000,00 (sete mil reais) para o Vice-Prefeito;
- III – R\$ 3.500,00 (três mil e quinhentos reais) para os Secretários Municipais;
- IV – R\$ 8.000,00 (oito mil reais) para o Presidente da Câmara;
- V – R\$ 4.000,00 (quatro mil reais) para os Vereadores.

**Art. 4º** - Será considerado pagamento indevido o valor que ultrapassar os subsídios estabelecidos nesta Lei, ficando o favorecido obrigado a repor aos cofres municipais, devidamente corrigidos, o valor apurado.

**Art. 5º** - Ficam revogadas as disposições em contrário.

**Art. 6º** - Esta Lei entra em vigor na data de sua publicação, aplicando seus efeitos a partir de 1º de janeiro de 2017.

Prefeitura Municipal de Livramento-PB, **28 de setembro de 2016.**

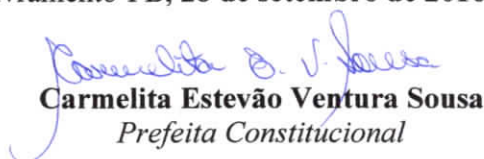
  
**Carmelita Estevão Ventura Sousa**  
 Prefeita Constitucional



**ESTADO DA PARAÍBA**  
**69-LIVRAMENTO (EXECUTIVO)**  
**DEMONSTRATIVO DA DESPESA POR FUNÇÃO E FONTE**  
**EXERCÍCIO:2022**

Descrição do Função/Fonte	Despesa Empenhada Valor R\$
<b>Função: 04 ADMINISTRAÇÃO</b>	
Fonte: 500 Recursos não Vinculados de Impostos	3.290.388,70
<b>Total da Função R\$</b>	<b>3.290.388,70</b>
<b>Função: 08 ASSISTÊNCIA SOCIAL</b>	
Fonte: 500 Recursos não Vinculados de Impostos	951.166,02
Fonte: 660 Transferência de Recursos do Fundo Nacional de Ass	410.794,79
Fonte: 665 Transferências de Convênios e Instrumentos Congêne	7.511,00
Fonte: 669 Outros Recursos Vinculados à Assistência Social	264.268,76
<b>Total da Função R\$</b>	<b>1.633.740,57</b>
<b>Função: 10 SAÚDE</b>	
Fonte: 500 Recursos não Vinculados de Impostos	3.173.549,42
Fonte: 600 Transf. Fundo a Fundo Rec. SUS prov. Gov. Federal	4.108.193,87
Fonte: 601 Transf. Fundo a Fundo Rec. SUS prov. Gov. Federal	157.960,88
<b>Total da Função R\$</b>	<b>7.439.704,17</b>
<b>Função: 12 EDUCAÇÃO</b>	
Fonte: 500 Recursos não Vinculados de Impostos	525.564,65
Fonte: 540 Transferências do FUNDEB - Impostos e Transferênci	9.429.762,14
Fonte: 542 Transferências do FUNDEB - Complementação da União	967.318,63
Fonte: 550 Transferência do Salário-Educação	192.501,20
Fonte: 551 Transferências de Recursos do FNDE ref. ao Program	18.865,10
Fonte: 552 Transferências de Recursos do FNDE ref. ao Program	154.165,74
Fonte: 553 Transferências de Recursos do FNDE ref. ao Program	87.643,48
Fonte: 569 Outras Transferências de Recursos do FNDE	169.503,13
Fonte: 571 Transferências do Estado ref. a Convênios e Instru	125.650,56
Fonte: 599 Outros Recursos Vinculados à Educação	198.220,41
<b>Total da Função R\$</b>	<b>11.869.195,04</b>
<b>Função: 13 CULTURA</b>	
Fonte: 500 Recursos não Vinculados de Impostos	853.435,45
Fonte: 749 Outras vinculações de transferências	1.524,78
<b>Total da Função R\$</b>	<b>854.960,23</b>
<b>Função: 15 URBANISMO</b>	
Fonte: 500 Recursos não Vinculados de Impostos	2.308.899,32
Fonte: 749 Outras vinculações de transferências	690.673,55
<b>Total da Função R\$</b>	<b>2.999.572,87</b>
<b>Função: 20 AGRICULTURA</b>	
Fonte: 500 Recursos não Vinculados de Impostos	1.617.531,06
Fonte: 749 Outras vinculações de transferências	37.000,00
<b>Total da Função R\$</b>	<b>1.654.531,06</b>
<b>Função: 26 TRANSPORTE</b>	
Fonte: 500 Recursos não Vinculados de Impostos	2.370,00
Fonte: 749 Outras vinculações de transferências	1.060,00
Fonte: 750 Recursos da Contribuição de Intervenção no Domínio	6.240,00
<b>Total da Função R\$</b>	<b>9.670,00</b>



**ESTADO DA PARAÍBA**  
**69-LIVRAMENTO (EXECUTIVO)**  
**DEMONSTRATIVO DA DESPESA POR FUNÇÃO E FONTE**  
**EXERCÍCIO:2022**

Descrição do Função/Fonte	Despesa Empenhada Valor R\$
<b>Função: 27 DESPORTO E LAZER</b>	
Fonte: 500 Recursos não Vinculados de Impostos	41.760,40
<b>Total da Função R\$</b>	<b>41.760,40</b>
<b>Função: 28 ENCARGOS ESPECIAIS</b>	
Fonte: 500 Recursos não Vinculados de Impostos	767.782,72
Fonte: 750 Recursos da Contribuição de Intervenção no Domínio	54,30
<b>Total da Função R\$</b>	<b>767.837,02</b>
<b>Total R\$</b>	<b>30.561.360,06</b>

\_\_\_\_\_  
**ERNANDES BARBOZA NOBREGA**  
**GESTOR**

  
 \_\_\_\_\_  
**CONPLAN SERVICO DE CONT.E PLAN. ORCAMENTARIO LTDA**  
**CRC: PB-000381/O-0**  
**CONTADOR**